

消費生活相談Q&A

〔詳細〕消費生活センター ☎ 381-1026

クレジットカードの不正利用に注意！

Q クレジットカードの明細書を確認したところ、利用した覚えのない高額な請求があった。問い合わせると、自分が利用したものではない請求だと分かった。心当たりと言えば、クレジットカードの請求日に残高不足を知らせるメールが届き、住所やクレジットカード番号などを入力したことがあった。どこに相談すればいいか？



A クレジットカード会社に相談してみましょう。補償制度や相談窓口を設けている会社があります。今回のケースは、偽のメールやWebサイトを使って情報を盗み出すフィッシングの被害に遭っている可能性があります。

注意 トラブルに遭わないために

クレジットカードの管理責任はすべて名義人本人にあります。他人に自分の携帯端末を触らせたり、アカウント情報を知らせたりすると、管理責任が問われることになります。適切な管理がされていない場合の不正利用は補償されないケースがありますので十分注意しましょう。クレジットカードの明細はWeb・書面にかかわらず必ず確認しましょう。

事前に申し込みを！ 避難行動要支援者避難支援制度

災害時に自力での避難が困難な方（避難行動要支援者）の氏名・住所・緊急連絡先などの情報を、事前に自治会などの身近にいる支援者に提供し、把握しておいてもらう制度です。提供された情報を平常時の声かけや見守りに活用するなど、地域で支え合う体制づくりを進め、災害時に避難行動要支援者が孤立することを防ぎ、被害を減らすことを目的としています。

登録を希望する方は、自身の個人情報が支援者に提供されることに同意したうえで、申し込みをしてください。なお、申し込みの際には「個別避難計画」をあわせて作成し、危機対策・防災担当へ提出してください。

〔詳細〕危機対策・防災担当 ☎ 381-1407



対象となる方

- ・身体障害者手帳（1・2級）に該当する方
 - ・療育手帳A判定に該当する方
 - ・要介護3以上に該当する方
 - ・災害時に自力で避難することが困難な方
- ※施設などの入所者は対象外

個別避難計画とは

- ・災害時、避難行動要支援者一人一人の状況に合わせ「誰が、どこに、どのように避難させるか」を事前に決めておく個人の避難計画です。要支援者として登録された方は、個別避難計画を作成し、災害の際にすぐ行動できるよう、具体的な準備をしておきましょう。

自治会の皆さまへ

- ・自治会が避難行動要支援者の情報を受け取るには、個人情報の管理などを定めた規約や覚書などを市に提出する必要があります。（様式は下の二次元コードからダウンロードできます）
- ・制度の趣旨をご理解のうえ、支援への協力をお願いします。
- ・なお、市の出前講座（9ページ参照）で、制度に関する説明を行っています。不明な点はお問い合わせください。

※制度の詳細や登録様式はHPで確認できます ▶▶▶



創業から40年以上の実績。司法書士3名、スタッフ7名がスピーディーに対応します！

不動産・預貯金・株式などの **相続手続** | 遺言・成年後見・不動産贈与などの **生前対策**

初回相談・お見積りは無料です！

無料相談予約専用ダイヤル ◆受付時間/9時~18時(土日祝定休)

☎ **0120-380-255**

詳細はホームページをご覧ください

司法書士 行政書士 土地家屋調査士 **すずかぜ合同事務所**

札幌司法書士会所属 | 江利市向ヶ丘22番地1 駐車場有 (旧 清水基陽事務所)

司法書士 大桃 涼輔 | 司法書士 落合 亮 | 行政書士 林 佑樹



北海道信用金庫 ● 2番通
5 江別法務局
江別西郵便局
学園通
←札幌 国道12号
ポستنペイク ● ●からやま

LINEで
相談予約が簡単に！



広告

ちょこっと
手話 ⑧

「多様性」

- ①右手の親指と人差し指を半回転させながら右方向へ移動
- ②左手の甲に右手の人差し指をついたら半回転させ跳ね上げる

※ちょこっと手話の動画を公開しています→

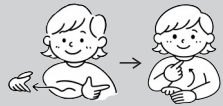

えべつ市民健康づくりプラン 21
ウォーキング ~春の野幌を散策しませんか~

草木の芽吹きを感じ、深呼吸しながらウォーキングします。楽しく安全に歩くために、「ウォーキングアップやクールダウン」を学びましょう。雨天時は室内で運動します。申し込み不要。9:50 までに直接会場へ。

- 【日 時】5/15(金) 10:00 ~ 12:00
- 【会 場】野幌公民館
- 【料 金】100 円 (傷害保険料含む)
- 【持ち物】帽子、飲み物、汗拭きタオル
- 【詳細】保健センター ☎ 385-5252
- 主催：野幌地区地域健康づくり推進委員会



えべつ市民健康づくりプラン 21
みんなで楽しむカーリンコン

3名ずつのチームで対戦します。赤と緑のディスクをポイント(的)めがけて投げ合い、どちらがポイントに近いかを競います。申し込み不要。9:50 までに直接会場へ。

- 【日 時】5/26(火) 10:00 ~ 11:40
- 【会 場】大麻体育館
- 【料 金】100 円 (傷害保険料含む)
- 【持ち物】上靴(必須)、飲み物、汗拭きタオル
- 【詳細】保健センター ☎ 385-5252
- 主催：大麻地区地域健康づくり推進委員会

5月 休日・祝日当番病・医院(救急・急病)



【診療時間】内科・小児科 9:00 ~ 17:00/ 外科系 9:00 ~ 翌朝 9:00 (■印の医療機関は診療時間が異なります) 江別医師会 HP

日 程	内 科・小 児 科	外 科 系
5/3(日・祝)	□友愛記念病院(内科のみ) 新栄台 46-1 ☎ 383-4124 □松尾こどもクリニック(小児科のみ・Web 予約のみ) 高砂町 25-11 江別メディカル 3 階 ☎ 384-8819	□溪和会江別病院 野幌代々木町 81-6 ☎ 382-1111
4(月・祝)	□北町クリニック(内科のみ) 大麻北町 607-2 ☎ 386-2160 □おおあさ鈴木ファミリークリニック 大麻扇町 3-4 ☎ 386-5303	□江別谷藤病院 幸町 22-1 ☎ 382-5111
5(火・祝)	□はまもと内科クリニック(乳児事前連絡必要) 上江別東町 4-27 ☎ 788-7636	■江別市立病院 若草町 6 ☎ 382-5151 (診療時間 8:30 ~ 翌朝 8:30)
6(水・振)	□江別循環器(内科のみ) 中央町 1-1 ☎ 389-0810 □よしなりこどもクリニック 上江別東町 44-17 ☎ 391-4470	□江別谷藤病院 幸町 22-1 ☎ 382-5111
10(日)	□ささなみ内科クリニック(乳児事前連絡必要) 野幌町 66-2 ☎ 382-3373	□江別谷藤病院 幸町 22-1 ☎ 382-5111
17(日)	■江別市立病院(内科・小児科) 若草町 6 ☎ 382-5151 (診療時間 8:30 ~ 17:00)	■江別市立病院 若草町 6 ☎ 382-5151 (診療時間 8:30 ~ 翌朝 8:30)
24(日)	■むらかみ内科クリニック(乳児事前連絡必要) 大麻新町 7-6 ☎ 387-1555 (診療時間 8:30 ~ 17:00)	□江別谷藤病院 幸町 22-1 ☎ 382-5111
31(日)	□おくの内科胃腸科クリニック(内科のみ) 野幌町 26 野幌メディカルビル 4 階 ☎ 381-0501 □あずま子ども家庭クリニック(小児科のみ) 野幌住吉町 25-10 ☎ 385-2500	□溪和会江別病院 野幌代々木町 81-6 ☎ 382-1111

※都合により変更となる場合があります。詳しくは北海道救急医療情報案内センター(☎0120-20-8699、携帯電話からは011-221-8699)までお問い合わせいただくか、新聞または江別医師会のHPでご確認ください

電話相談

- 北海道産婦人科救急電話相談 <さんぷきゅうきゅう> ☎ 290-3299 (年間全日対応 19:00 ~ 翌朝 9:00)
- 北海道小児救急電話相談 <お子さんの急な病気やけが> ☎ 232-1599 または # 8000 (年間全日対応 19:00 ~ 翌朝 8:00)

江別市夜間急病センター<内科・小児科> (年中無休)

診療時間 19:00 ~ 翌朝 7:00 (受付 18:30 ~ 翌朝 6:30)
錦町 14-5 ☎ 391-0022

※発熱感冒症状のある方は、来院前にお電話でご連絡ください

遺品整理・生前整理・不用品回収・片付け etc

Shima's GARAGE
シマズガレージの

石狩市で
買取専門店運営中!
買取品目の豊富さは
専門店ならでは!

片付け+不用品買取サービス!

不用品の中で
お値段の付くものは
お買取でコスト削減に!!!

TEL. 0133-62-8125 Mail / info@bbyg.jp
HP / https://bbyg.jp/
石狩市花川南3条4丁目219 若葉ビル1F

HPもご覧ください!

古物商許可:第101020002631号 遺品整理士認定 第1S 60569号 運営会社/株式会社 B by G

広告

住まいのことなら何でもおまかせ!

見積り無料!

増改築 塗装 金属・窯業系サイディング 板金 水廻り

株式会社
αアルファリフォーム
アルファ達工部

まずはご相談ください!

☎0120-10-3232 alpha-reform.com
〒069-0824 江別市東野幌本町19-22

広告