

親子であそべるひろば

乳幼児と保護者がお散歩や買い物がてら気軽に寄れるあそびや交流の場です。直接会場へ。
対0歳～就学前のお子さんと保護者、妊娠中の方

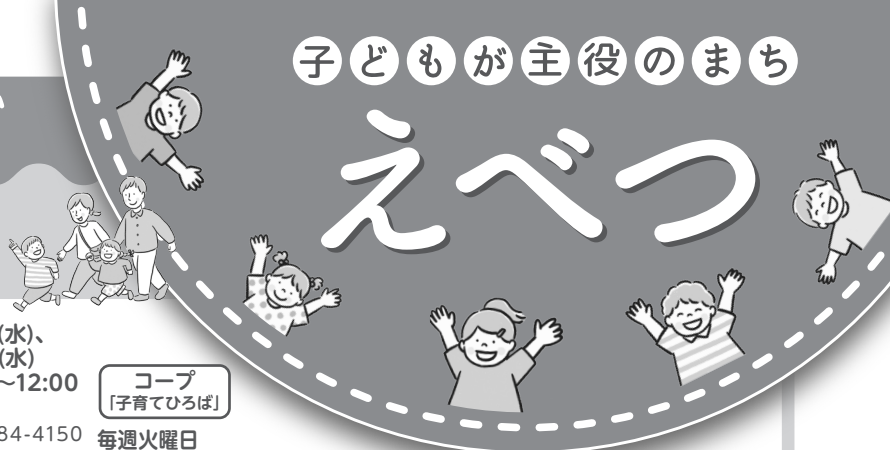

えべつ

江別地区



子育て支援ルーム
あそびのひろば
「グーチョキパーク」
5/27(水)、6/24(水)
9:30～12:00
えべつなのはな保育園2階
☎ 384-4150

親子健康相談 同日実施

あさひ 5/8(金)、6/5(金)
9:45～11:45
区画整理記念会館

夢つむぎ 5/12(火)、6/9(火)
9:45～11:45
江別地域複合型ライフアセンター 夢つむぎ

みはらし 5/13(水)、6/10(水)
9:45～11:45
見晴台自治会館
☎ 子育て支援センターすすく ☎ 381-1920

豊幌 5/15(金)、6/19(金)
9:45～11:45
豊幌地区センター

コープ
「子育てひろば」
毎週火曜日
10:30～11:30
コープさっぽろ江別店1階
☎ コープさっぽろ ☎ 641-5571

にじいろ 5/21(木)、6/25(木)
10:00～12:00
江別元町地区センター
☎ 子育て支援センターどんぐり ☎ 378-4349

OTANI nico-nico salon 毎週月、火曜日
9:30～11:45
☎ 0歳～3歳未満のお子さんと保護者
江別大谷 幼稚園 ☎ OTANI nico-nico salon ☎ 385-2323

野幌地区



親子健康相談 同日実施

子そだてひろば
「ふわっと」
5/14(木)、28(木)
6/11(木)、25(木)
10:00～11:45
介護老人福祉施設 静苑ホーム
☎ たすけあいワークーズふわっと ☎ 381-2393

ぽかぽか 5/8(金)、6/12(金)
9:45～11:45
東野幌体育館
☎ 子育て支援センターまんまカフェ ☎ 383-0405

東野幌 5/21(木)、6/18(木)
9:45～11:45
野幌鉄南地区センター
☎ 子育て支援センターわかば ☎ 385-9550

野幌 5/26(火)、6/23(火)
9:45～11:45
野幌公民館
☎ 子育て支援センターゆうあい ☎ 384-0332

第二中学校
ふれあいルームぽっぽ
5/27(水)、6/17(水)
10:00～11:45
江別第二中学校
☎ 子育て支援センターすすく ☎ 381-1920

きらきらひろば 毎週月曜日
(5/4、25、6/29はお休み)
10:00～13:30
(昼食持込み可)
新栄会館
☎ 子育て支援センターワークーズきらきら ☎ 090-9527-5465

大麻地区



文京台 5/7(木)、21(木)
6/4(木)、18(木)
9:45～11:45
文京台地区センター
☎ 子育て支援センターすすく ☎ 381-1920

あさのわひろば
5/18(月)、6/15(月)
9:45～11:45
コルクえべつ特別養護老人ホーム内
☎ 子育て支援センターすすく ☎ 381-1920

にこにこ大麻
5/22(金)、6/26(金)
9:45～11:45
大麻東地区センター
☎ 子育て支援センターもりのこ ☎ 387-8819

おおあさ 親子健康相談
同日実施
5/26(火)、6/23(火)
9:45～11:45
大麻西地区センター
☎ 子育て支援センターすすく ☎ 381-1920

多世代交流の場

お子さんから大人まで自由に集えるひろばです。
小学生もあそべますよ。直接会場へ。

あそびの会withここからえべつ
最終日曜日 12:00～14:00
区画整理記念会館
☎ えべつあそび場創造プロジェクト ☎ 090-5221-8738(金子)

あそびの会inコルクえべつ
第1日曜日 13:00～15:30
コルクえべつ 特別養護老人ホーム内
☎ えべつあそび場創造プロジェクト ☎ 090-5221-8738(金子)

多世代交流サロン e-たいむ
5/20(水)、6/17(水) 10:00～12:00
新栄会館 ※大人1回200円
☎ 子育て支援センターワークーズきらきら ☎ 090-9527-5465

多世代交流サロン e-たいむmini
5/25(月)、6/29(月) 10:00～12:00
新栄会館 ※大人1回100円
☎ 子育て支援センターワークーズきらきら ☎ 090-9527-5465

多世代交流サロン CoCoカフェ
5/12(火)、6/9(火) 10:00～12:00
コルクえべつ 特別養護老人ホーム内
☎ 子育て支援センターワークーズきらきら ☎ 090-9527-5465

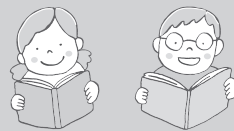

親子で遊ぼう！ わくわく広場

市内各体育館で月1回、親子で遊べるひろばです。
簡単に遊べる遊具やプルトランポリンなどをご用意
しています。上靴持参、当日受付へ。

☎ 9:00～12:00 ☎ 就園前のお子さんと保護者

市民体育館	5/25(月)	☎ 384-5001
大麻体育館	なし	☎ 887-6800
青年センター	5/18(月)	☎ 383-1221
東野幌体育館	5/21(木)	☎ 382-5000

情報図書館

☎ 384-0202



おはなし会 (参加される皆さまへ)
参加者がいない場合は中止することがあります。

おはなし会(本館)

- 5/5(火)、12(火)、19(火)、26(火)
6/2(火) 10:30～11:30
- 5/21(木) 10:30～11:30
- 5/9(土)、23(土)、30(土)
6/6(土) 10:30～11:30

赤ちゃん向けおはなし会

- 本館 5/8(金) 11:00～11:20、11:30～11:50
- 江別分館 5/28(木) 10:30～10:50、11:00～11:20
- 大麻分館 6/6(土) 10:30～11:30

おはなし会 大麻分館(大麻公民館)

- 5/9(土)、23(土)、30(土) 10:30～11:30

おはなし会 江別分館(中央公民館)

- 5/7(木)、14(木)、6/4(木) 10:30～11:30
- 5/9(土)、23(土)、6/6(土) 10:30～11:30

日 日時
所 会場
対 対象・定員
¥ 料金(掲載がないものは無料)
申 申込先
問 詳細
✉ メール
HP ホームページ

双子・三つ子などのお子さんと保護者のための さくらんぼひろば

親子で遊んだり、保護者同士の情報交換などができます。直接会場へ。

日 5/17(日)、6/11(木) 9:30~12:00

対 0歳~就学前の双子・三つ子などのお子さんと保護者、双子などを妊娠中の方

所 問 子育て支援センターすくすく ☎381-1920

腹ばいであそぼう! 参加募集

助産師による赤ちゃんのお話や発達を促す遊びの紹介をします。講師はのっぼろ^{つむぎ}助産院 長井真倫美さん。

日 6/10(水) 10:30~11:30

【申込方法】6/3(水)9:30から直接、または電話にて(先着6組)

対 生後1カ月~4カ月頃のお子さんと保護者(第1子優先)

所 申 子育て支援センターすくすく ☎381-1920

一緒に子育て

1歳未満の親子が集い、ふれあいあそびやおしゃべりタイム、マラストレッチなどを行います。親子で友だちの輪を広げませんか。

日 5/21(木)、28(木)2回で1コース 10:00~11:00

【申込方法】5/7(木)9:30から直接または電話にて(先着8組)

対 1カ月~11カ月(5/1現在)のお子さんと保護者、妊娠中の方

所 申 子育て支援センターすくすく ☎381-1920

子育て講習会 0歳からはじめられる性(生)教育

0歳から日常の関わりの中で育まれる、からだところの土台についてお話しします。講師は性教育アドバイザー 山田亜弥さん。

日 5/20(水) 10:00~11:00

【申込方法】5/7(木)9:30から直接または電話にて(先着10名)

対 0歳から就学前のお子さんの保護者(託児あり)、妊娠中の方

所 申 子育て支援センターすくすく ☎381-1920

あかちゃん準備応援事業 聞いて!体験!あかちゃんとの暮らし

赤ちゃんが生まれる前に知りたい話や人形を使った体験、赤ちゃんとのふれあいや先輩ママ、パパの体験談を聞いてみませんか。講師は日本医療大学保健医療学部母性看護学教授 澤田優美さん。

日 5/31(日) 10:00~12:00

【申込方法】5/18(月)9:30から直接または電話、メールにて

対 はじめてママ、パパになる方(先着8組)

所 申 子育て支援センターすくすく ☎381-1920

☞ sukusuku@city.ebetsu.lg.jp

重度肢体不自由児者・医療的ケア児親子交流サロン つながるカフェany

重度肢体不自由児者やたんの吸引・人工呼吸器使用など医療的ケアが必要な子どもたちと保護者などが一緒に参加し、気軽に情報交換などができるサロンを毎月第2土曜日に開催します。どなたでも参加可。直接会場へ。

日 5/9(土) 14:00~16:00

所 ココルクえべつ特別養護老人ホーム1階会議室

問 日本介護事業団ココルクえべつ事務局 ☎807-7260

妊婦歯科健診・歯科相談・フッ素塗布

歯科医師、歯科衛生士による歯科健診とブラッシング指導が受けられます。母子手帳、歯ブラシ・コップ持参、なるべくお茶や水を持参。塗布後30分飲食不可。

日 6/10(水)

①妊婦歯科健診(妊婦専用時間) 13:00~13:30(先着8名)

※乳幼児と共通の時間も申し込み可能 14:00~15:00(感染予防のため、妊婦の方は妊婦専用時間をおすすめしています)

【申込方法】健診日の前日までにWebフォームで申し込み

②歯科相談・フッ素塗布 13:30~15:30(予約不要)

対 ①妊娠中の方 ②就学前のお子さん

¥ フッ素塗布は800円 ※汚れてもいい服装

所 申 保健センター ☎385-5252

妊婦・親子健康相談

乳幼児の計測、健康相談、育児相談、栄養相談など。母子手帳、バスタオル持参。直接会場へ。

日 5/20(水)、6/8(月)、7/15(水) 9:30~11:00

対 妊娠中の方、就学前のお子さん

所 保健センター ☎385-5252

発熱、下痢、嘔吐などの症状があり体調がすぐれない場合や、感染症の診断(疑い)を受けている時は、来所をお控えください。



ぽろっこ土曜ひろば

月1回、土曜日の午前中、遊具で自由に遊べます。直接会場へ。

日 5/9(土)、6/6(土) 9:30~12:00

対 0歳~就学前のお子さんと保護者、妊娠中の方

所 問 子育て支援センターぽろっこ ☎389-3006

子育て講習会 ベビーマッサージ

ベビーマッサージで、赤ちゃんもママも笑顔になれるほっこりとした癒しのひとときを過ごしてみませんか。講師は小松あゆみさん。

日 5/27(水) 10:15~11:15

【申込方法】5/13(水)9:30から直接または電話にて(先着10組)

対 生後1カ月~6カ月の赤ちゃんとは保護者

¥ 500円(オイル代)

所 申 子育て支援センターぽろっこ ☎389-3006

子育て講習会 小さなお子さんのヘアカット

小さい子どものヘアカットのポイントなどを学びます。講師はヘアサロンSERENDIPITYの美容師。

日 6/17(水) 10:15~11:15

【申込方法】6/3(水)9:30から直接または電話にて(先着8名)

対 0歳から就学前のお子さんの保護者、妊娠中の方(託児有り)

所 申 子育て支援センターぽろっこ ☎389-3006

産後ママのための骨盤調整とリフレッシュ ~バランスボール体験会

楽しみながら、子育て中の身体と心のリフレッシュしませんか。講師は骨盤調整士・バランスボールインストラクター 多久美友さん。

日 5/26(火) 10:00~11:00 【申込方法】5/12(火) 10:00から

直接または電話にて(先着8名)

対 産後2カ月以降の運動制限を受けていない母親(託児あり)

所 申 子育てひろば ぽこあぼこ ☎378-4411

えべつ子育てアプリ

無料

母子手帳アプリでスマホなどに子育て情報を配信中!

- まちの育児情報がわかる
- 予防接種の管理ができる
- 成長を記録できる

アプリのダウンロードは二次元コードから→



問 子育て支援課 ☎381-1408

令和8年度 認可保育施設の入園 申し込みを受け付けています

日程・申請方法などの詳細はHPをご確認ください。ご不明な点がございましたら、お問い合わせください。

申 問 子ども育成課 ☎381-1030

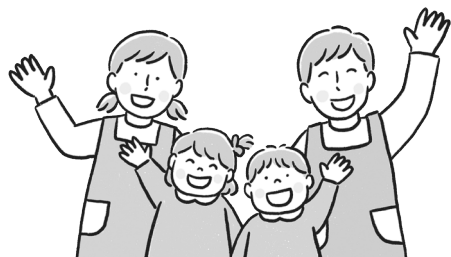

EBETSU × イベント

休館日
 コミュニティセンター・三公民館：月曜日／えぼあホール：月曜日（4日祝除く）／セラミックアートセンター！郷土資料館
 ・月曜日（4日祝除く）／7日休／情報図書館：月曜日、22日（図書整理日）／市民会館：6月4日休（臨時休館）

市民会館

2026
札幌えべつコンサート
 ～江別市の小学校・高校が
札幌と夢の共演～

水戸博之さんを指揮者にご迎
 え、札幌交響楽団と江別太小
 学校合唱団・大麻高等学校演
 劇部が共演します。

日 5月16日(土) 14時開演
 ￥ A指定席4500円、B指
 定席3500円、U25指定席
 千円（25歳以下）
 ※当日券は500円増、U25
 指定席は前売価格と同じ。チ
 ケットは市民会館、公民館、
 市民活動センター・あいなど
 で発売※託児あり(有料・先
 着15名)。5月4日(月・祝)
 までに電話申し込み ☎090・
 3393・3058(池添)

問 NPO法人えべつ楽友協会
 ☎090・7652・6065(小林)
 ☎090・8900・4077(石川)

**第12回札幌刑務所
 江別矯正展**
 全国の刑務所で作製された
 家具など日常生活用品の展示
 即売会。
 日 6月5日(金)～10日(水) 5日
 14時～16時半、6日～9日 9
 時～16時半、10日 9時～12時

問 札幌刑務所 ☎781・2011

公民館

**生ごみ堆肥化講習会 ～野菜
 づくりは土づくりから～**
 生ごみから作った堆肥を
 使った安全・安心な野菜の
 作り方と、堆肥づくりの実
 習を行います。※市民カレ
 ッジ連携講座

日 5月19日(火) 14時～16時
 所 野幌公民館
 申 5月14日(木)までに電話で
 申し込み(先着30名)
 問 廃棄物対策課 ☎383・4211

第25回えべつ合唱の輪
 江別文化協会所属合唱団10
 団体による合同演奏会。直接
 会場へ。
 日 5月10日(日) 13時30分開演
 所 えぼあホール
 問 江別文化協会合唱ブロック
 ☎311・4861(鎌田)

**混声合唱団「樹・ju」
 第6回演奏会**
 出演は合唱団員、公募合唱
 団。演目は『春がここに』、
 美空ひばり作品集^{ほか}。
 日 5月17日(日) 14時開演
 所 えぼあホール
 ￥ 千円(全席自由)チケット

は市民会館、各公民館で販売
 問 混声合唱団「樹」
 ☎383・0954(井澤)

映像で見る世界遺産巡り
 ホールの大型スクリーンで
 旅行気分を味わいます。直
 接会場へ。

27日(水)『ユネスコ世界遺産新
 たなる旅へⅧ 仏教の誕生と
 伝播』『BBC地中海の歴史
 と科学大地からのメッセージ
 1・大地の裂け目』
 28日(木)『ユネスコ世界遺産新
 たなる旅へⅧ 仏陀と生き
 る』『BBC地中海の歴史と
 科学大地からのメッセージ
 2・石と建築』

29日(金)『ユネスコ世界遺産新
 たなる旅へⅧ 自然と人との
 調和』『BBC地中海の歴史
 と科学大地からのメッセージ
 3・色と芸術』
 ※いずれも14時開演
 所 問 えぼあホール
 ☎387・3120

**もっと知りたい！クラシック
 音楽講座**
 お話と生演奏をお楽しみみく
 ださい。演奏は上田つぐみさ
 ん、吉田妃菜さん、新保七星
 さん。※市民カレッジ連携講座
 日 5月23日(土) 14時～15時
 対 小学生以上 先着60名

初夏を彩るフラワーアレンジ
 メント講習会
 季節の花でフラワーアレン
 ジメントを作ります。講師は
 花のすみれ屋店長 中谷康夫
 さん。
 日 5月20日(水) 14時～15時30分
 ￥ 2700円(材料費含む)
 申 5月5日(火)祝 9時30分～
 料金を添えて直接申し込み
 (先着20名)
 所 問 大麻公民館 ☎387・3315

ハンドメイドを楽しもう！
クラフト教室
 1年を通じてジャンルの違
 う手工芸品を作ります。講師
 は北海道アートクラフトアカ
 デミー校長 大滝いづみさん。
 日 6月～令和9年3月の毎月
 第1水曜日 13時30分～15時
 30分 全10回
 ￥ 受講料2千円、材料費
 1万2千円(10回分)
 申 5月13日(水) 9時30分～
 料金を添えて直接申し込み
 (先着18名)
 所 問 大麻公民館 ☎387・3315

江別エリアの土地・建物・買取します!!
 マンション・アパート
 北海道知事免許石狩(9)第4734号 <https://www.tfinc.co.jp>

株式会社 外山不動産
 TOYAMA

〒067-0063 江別市上江別西町3-15
0120-215-915
 TEL 384-5761 TEL 382-5478



新築 リフォーム マンション
家のことなら何でもご相談ください!

有限会社 キタガワ
 日曜・祭日も営業!

北海道知事許可(般-3)石第24231号
 江別事業所／江別市上江別390-2
 札幌事業所／札幌市白石区本通4丁目北5-31 2F

フリーダイヤル ☎ **0120-666-585**
 【通話無料】





初めての自然散歩講座
〜深緑の森の木々と草花〜
自然ふれあい交流館普及啓発員とともに野幌森林公園内を散策しながら、木々や草花を観察します。小雨決行。
日 5月20日(水) 10時〜12時
所 野幌森林公園大沢口〜エゾユズリハコース(約3km)
¥2000円
申 5月7日(水) 9時30分〜
電話で申し込み(先着20名)
☎大麻公民館 ☎387-3315

情報図書館



初心者パソコン教室

基本操作、文書作成、表計算、インターネットの入門、電子メールの送受信など。
☎情報図書館 ☎384-0202

コース	日程	時間
①	6/16(火)、17(水)、18(木) 23(火)、24(水)、25(木)	10:15 〜 12:15
②	6/16(火)、17(水)、18(木) 23(火)、24(水)、25(木)	13:30 〜 15:30

☎ 市内在住・在勤・在学中で、受講日程6日間の全てに参加できる満20歳以上(受講

5月は消費者月間です。今年度はデジタル技術の活用や情報提供の仕組みに関する基本的な知識を習得し、消費者力を向上させることを目的としています。ポスター掲示やポケットティッシュの配布を野幌公民館で行います。☎江別消費者協会 ☎381-1026

正職員採用試験



**看護師・助産師
(資格取得見込者)**

応募方法

6/9(火)までに必要書類(HPから入手可)を提出。詳細は病院HPをご覧ください。

応募資格

H4/4/2以降生まれで、R9/4までに看護師または助産師の資格を取得見込みの方

試験日 6/23(火)

☎市立病院 総務課 ☎382-5151



**市長との
「未来づくり懇談会」
を実施しています**

サークルやクラブ単位など、少人数形式で、市長と「まちづくり」や「未来」について語りませんか。詳細はHPまたは以下までお問い合わせください。
☎秘書課 ☎381-1008

映画会
●名作映画会 13時30分〜
17日(日)『若草物語』
☎情報図書館 ☎384-0202

エポック講習会
●Wordでチラシを作ってみよう〜機能を使えばもっと印象的に!〜
日 6月7日(日) 13時〜16時
☎市内在住・在勤・在学中でマウス操作と日本語入力ができる方、抽選8名
申 5月6日(水)、7日(木)の開館時間中に電話か直接申し込み
☎情報図書館 ☎384-0202

大人のおはなし会
日 5月28日(木) 13時30分〜14時30分
☎情報図書館 ☎384-0202

**セラミック
アートセンター**



手島圭三郎 作品解説会
「きたのだいちをみつめて」
現在開催中の絵本原画展を観覧しながら、作者である手島圭三郎さんに作品の制作背景や込めた想いについてお話しいただきます。
日 5月2日(土) 10時〜11時
申 事前申込推奨、電話で申し込み(当日参加可能)
☎セラミック ☎385-1004

生演奏で味わう 手島絵本の世界
絵本をスクリーンに投影

郷土資料館

埋蔵文化財包蔵地内の土木工事には届出が必要で、埋蔵文化財を有する土地(埋蔵文化財包蔵地)で土木工事を行う場合は、原則として工事の60日前までに届出が必要。詳細はお問い合わせください。
☎郷土資料館 ☎385-6466

埋蔵文化財包蔵地内の土木工事には届出が必要で、埋蔵文化財を有する土地(埋蔵文化財包蔵地)で土木工事を行う場合は、原則として工事の60日前までに届出が必要。詳細はお問い合わせください。
☎郷土資料館 ☎385-6466



1965年創業 お墓のことは鈴木石材へ!!

- 新規建立
- 建て替え
- リフォーム
- 移転解体
- 彫刻
- 清掃補修
- 彫刻墨入れ
- 終活

有限会社 鈴木石材工業

- ◆(社)日本石材産業協会認定「お墓ディレクター」がご相談にお答え致します。
- ◆各店舗「室内墓石ショールーム」にて実物展示。いつでもご覧いただけます!
- ◆ダブルで安心の「施工保証最大20年」「特許防震ゲル地震対策施工」!!
- ◆「終活カウンセラー」による無料相談室開催中!! お問い合わせください!

- ☐ 本社・工場 江別市高砂町25-13 TEL.011-382-3159
- ☐ 霊園前営業所 江別市いずみ野39-4 TEL.011-380-1114
- ☐ 恵庭営業所 恵庭市柏陽町3丁目6-4 TEL.0123-33-2177



☎0120-38-3159

街鈴木石材工業HP
stone-suzuki.co.jp

広告

EBETSU × イベント・おしらせ

学校給食センターでは学校給食調理補助員と学校給食代替配膳員を募集しています。詳細はお問い合わせください。 問 学校給食センター ☎ 382・5188 ☎ 887・8992

体育施設の利用案内

市 市民体育館	☎ 384-5001
大 大麻体育館	☎ 887-6800
青 青年センター	☎ 383-1221
東 東野幌体育館	☎ 382-5000
江別市スポーツ振興財団 検索	

市民スポーツの日(個人利用のみの日)

市 なし	大 5/24(日)
東 なし	青 5/17(日)

レクリエーション広場

市 5/13(水)、20(水)、27(水)、6/3(水)
※ミニバレーとミニテニス、バウンドテニスの一般開放。体育館使用料は必要。

体育館の休館日

市 5/18(月)	12:30 閉館
大 5/15(金)	12:00 閉館
青 5/21(木)	13:00 閉館
東 5/14(水)、6/3(水)	12:15 閉館

プールの利用時間

市 10:00~20:00
※5/21(水)は施設安全点検日のため休館

ワンポイント水泳

開催日時 は財団 HP 
または青年センターに
お問い合わせください。

その他の施設 利用期間 5/1(金)~10/31(土)

あけぼのパークゴルフ場 ☎ 382-8900
森林キャンプ場 ☎ 389-6493

郷土資料館

野幌屯田兵屋の開館

開館日 5月~9月の第4土曜日 9時30分~16時

所 湯川公園内(野幌寿町19)
問 郷土資料館 ☎ 385・6466

郷土資料館友の会講演会

「市民による歴史的地域資産の保存活用を考える」と題して、NPO法人旧小熊邸倶楽部理事長・NPO法人歴史的地域資産研究機構理事の東田秀美さんを迎えて、お話しいただきます。

日 5月16日(土) 15時~16時30分
所 野幌公民館

¥ 300円 ※友の会会員は無料
申 5月1日(金)~14日(木)に電話で申し込み(先着60名)

問 郷土資料館 ☎ 385・6466

各体育施設



第1回・第2回

グリーンボール実技講習会

地元発祥のスポーツを楽しむませんか。グリーンボールは、ゴルフ・ゲートボール・ペタングの要素を取り入れたファミリースポーツです。直接会場へ。

日 5月16日(土) 受付13時~実技13時15分

6月7日(日) 受付9時~実技9時15分 ※荒天時は中止

所 飛鳥山公園グリーンボール場
対 小学生以上

問 スポーツ振興財団
☎ 384・5001

そのほか

マイナンバーカード

申請サポート

オンライン・郵送申請が不安な方へ、申請に必要な顔写真を無料で撮影し、申請書の記入までお手伝いします。通知カードやこれまで届いた申請書(ある方のみ)持参。直接会場へ。

会場	実施日
市民会館	5/12(水)
中央公民館	5/14(木)
野幌公民館	5/20(水)
大麻公民館	5/22(金)
市民交流施設「ぶらっと」(東野幌本町6-43)	5/25(月)

スマホなんでも相談窓口

機種や通信会社に関係なく、予約不要で無料相談ができます。(20分程度目安)
※混雑状況によりお待ちいただく場合があります

日 5月11日、18日、25日(いずれも月曜日) 9時~12時(最終受付は11時30分)

所 市役所本庁舎
対 スマートフォンの利用に疑問・不安のある方

問 デジタル政策室 ☎ 802・8315

江別まちなか仕事プラザ

市内で就職を希望する方を支援するため、相談会などを開催しています。詳細はお問い合わせ、またはHPをご確認ください。

【利用メニュー】

- ・ 個別相談(予約可)
- ・ 求人情報閲覧、検索
- ・ 職業適性診断
- ・ 職場見学など

所 問 江別まちなか仕事プラザ

(イオンタウン江別2階)
☎ 378・6161



屋根・外壁リフォーム工事

専門業者の
私たちにお任せください!!

創業57年 屋根・外壁工事のエキスパート

ご相談
お見積り
無料!

株式会社 藤原板金 TEL 011-383-1293
江別市江別太686番地10 <https://www.yoiyane.com>

未来に向けた快適な住環境の整備をお手伝いいたします
地元の会社だから安心・低価格施工

住宅周りの外構工事、補修工事、大小に拘らずご相談下さい。
係員がお伺いして見積り致します。見積りは無料です。

- アスファルト舗装 ●各種ロードヒーティング
- インターロッキング ●ガレージ・カーポート
- 化粧塀・土留壁 ●黒土入替

見積り
無料!

お気軽に
ご相談下さい

株式会社 石川舗道 TEL. 382-0991
江別市見晴台97番地の2 FAX 382-0992

広告

広告

ガーデニングフェア

ハウス内で育てた花や野菜の苗を安く販売するほか、腐葉土や堆肥も販売します。
 ※今年度から開催時間の変更となりました

日 5月15日(金)~31日(日) 9時~15時

所 花き・野菜栽培技術指導センター(緑町東3丁目115番地)
 関 (株)フラワートクニカえべつ ☎ 385・1187

お知らせ

募集・試験

自衛官

●幹部候補生

(一般・歯科・薬剤科)

受付期限...6月5日(金)

応募資格...詳細は要問い合わせ

●幹部候補曹

(一般・専門・音楽・飛行)

受付期限...6月5日(金)

応募資格...詳細は要問い合わせ

●一般曹候補生

受付期限...5月7日(木)

応募資格...採用予定月の1日現在、18歳以上33歳未満の方

●任期制自衛官

受付期限...年間を通じて受け付け。詳細は要問い合わせ
 応募資格...採用予定月の1日現在、18歳以上33歳未満の方

関 自衛隊札幌地方協力本部 江別地域事務所(江別市野幌町40-15 G&Tビル2階)

☎ 383・8955
 戸籍住民課 ☎ 381・1020

成人に対する救命講習

●普通救命講習Ⅰ

心肺蘇生法、AEDの取り扱いを学びます。

日 6月19日(金) 9時30分~11時30分 所 消防本部

対 市内に在住・在勤・在学の10歳以上で、事前に「応急手当WEB講習」を受講可能な方(先着10名)

申 5月7日(木)9時~6月15日(月)に二次元コードから申し込み

関 消防本部警防課 ☎ 382・54331



学校支援(学習支援)ボランティア

4月の学校だよりと併せて地域回覧で詳細をお知らせします。電話またはHP内の専用フォームから申し込み。

任用期間...令和9年3月31日まで ※希望により更新あり

勤務場所...市内小中学校が

謝金:700円/日

登録資格...18歳以上の方

関 生涯学習課 ☎ 381・1062



消防団員

地域の安全を守る消防団員を募集しています。年間を通じて受け付け。

応募資格...市内に在住・在勤の18歳以上の方

関 消防本部総務課 ☎ 382・5432

屋外広告物

まちなぎの景観を守るため、道路の違反広告物の除去作業(年2回)を行うボランティアを募集しています。5月22日(金)までに申し込み。

関 道路管理課 ☎ 383・5900

暮らし

公園のリニューアル、公園管理のアドプト団体募集

●公園のリニューアル

にしきぎ公園(ゆめみ野東町6-1)をリニューアルしました。

ほかに遊具が新しくなった公園をHPで紹介しています。

●公園管理のアドプト団体募集

清掃や花壇の手入れなどの公園美化活動に協力いただける団体を募集しています。詳細はHPをご確認ください。

関 都市建設課 ☎ 381・1045



令和8年度 学校体育施設 地域開放(土曜開放)のご案内

バドミントンやボール遊びなど、用具を使って各種スポーツなどができます。1校に指導員が2人つきまますので、指導に従ってください。なお、学校の都合により中止する場合があります。上靴持参。

- 関 令和9年2月末までの土曜日 午前8:30~12:00 ※学校の長期休業期間や運動会・学芸会準備期間などを除く
- 所 江別第一、豊幌、江別太、大麻、対雁、中央、大麻泉、野幌若葉、いずみ野、上江別各小学校の体育館とグラウンド
- 対 開放校の近郊にお住まいの小中学生とその保護者
- 関 スポーツ課 ☎ 381-1061

(株)不動産ショップ きりん FUDOSAN SHOP KIRIN

信用第一の不動産取引 HPはこちらから kirin.cbiz.co.jp 江別市幸町27-2 電話 383-4671

広告

理想の『注文住宅メーカー』 きりんの家

(株)不動産ショップきりん 住宅事業部 江別市幸町27-2 TEL 383-4671 詳細はこちらから(kirin-ie.com)

広告

納税はお済みですか?

固定・都市計画税 第1期
軽自動車税 第1期

6/1(月)

口座振替の利用をおすすめしています

市役所からのお知らせ 各種日程

- ふれあい入浴デー
5/25(月) 清美湯(あけぼの町)・東の湯(野幌東町)・松の湯(弥生町)
図 介護保険課 ☎381-1067
- 夜間証明交付窓口 ※20時まで、祝日除く
毎週火曜日 市民交流施設「ぶらっと」
毎週木曜日 市役所戸籍住民課
※税証明は前日までに市民税課へ予約
(☎381-1012)
図 戸籍住民課 ☎381-1020
- 夜間・日曜納税窓口
夜間 毎週木曜日(祝日除く) 20:00まで
日曜 5/31(日) 10:00~15:00
図 納税課 ☎381-1013
- 税理士の税相談
6/17(水) 13:00~16:00
市役所2階西棟会議室
※市民 先着4名(1名30分程度)、
5/1(金)~6/10(水)に電話申し込み
申 市民税課 ☎381-1012
- 学校給食費夜間納入・相談窓口
5/14(木)・28(木) 17:15~20:00
所 図 学校給食会(元野幌741-2 給食センター内)
☎382-5188 ☎887-8992
- 献血ひまわり号
5/10(日) 9:30~12:00、13:30~16:00
マックスパリュ上江別店
5/24(日) 9:30~12:00、13:30~16:00
イオン江別店
図 健康福祉部管理課 ☎381-1090
- 図書館で不要になった雑誌の無料提供
5/23(土)から正面玄関側(国道側)で提供を予定しています。
所 図 情報図書館 ☎384-0202
- 市有物件の売却
利用予定のない物件(土地)を個人・法人の希望者に一般競争入札で売却します。手続きなど詳細は市HPへ。
図 契約管財課 ☎381-1147

林野火災や野火に注意! 林野でのたばこの投げ捨て、ごみなどの野焼きは絶対にやめましょう。
ごみは適切に処分しましょう。
図 農業振興課 ☎381-10025

暮らし

公共ごみ袋の配布

地域環境の保全や美化が目的の清掃活動などに使用する公共ごみ袋を配布しています。

- 公共ごみ袋を使用できるごみ
・地域一斉清掃などのボランティア活動で収集したもの
・公園、道路、ごみステーションなどの清掃で収集したもの
・公園、街路樹などの落ち葉を収集したもの
・自治会館内や敷地の清掃で収集したもの(イベント・会議・備品や書類整理などで出たごみを除く)

公共ごみの出し方

「燃やせるごみ」、「燃やせないごみ」、「危険ごみ」に分別して、それぞれの収集日に

ごみステーションへ出してください。

※多量(40ℓサイズ5袋以上)の場合は別途収集するので、事前に連絡ください

ご注意ください

共同住宅の敷地内は公共の場所ではなく、刈草や枝木などは地域清掃ごみになりません。街路樹や公園から飛んだ落ち葉などは地域清掃ごみとして収集します。草取りの際は付着した土を取り除き、道路やU字溝などの土砂処理は、土木事務所(☎383・5900)にご確認ください。

公共ごみ袋の種類

10ℓ、40ℓ

配布場所

廃棄物対策課(環境事務所)、市民生活課、市大麻出

張所、区画整理記念会館、野幌公会堂、コミュニティセンター、地区センター(江別元町・豊幌・野幌鉄南・大麻東・大麻西・文京台)

図 廃棄物対策課 ☎383・4217

公園遊具の開放、公園内花壇の花苗提供

市内公園では、雪解けに合わせて公園遊具の安全点検を行った後、順次開放しています。修理が必要な施設には立入禁止テープをつけていますので、修理が終わるまで遊ばないでください。詳細は施設の表示やHPをご確認ください。

図 公園内花壇の花苗提供

都市公園指定管理者の江別環境整備事業協同組合から、公園の花壇に植える花苗が提

図 夏が来る前にエアコンの確認を(熱中症予防)

家庭での熱中症を予防するため、国では各家庭で早めに

図 江別市民憲章推進協議会事務局(環境課内) ☎381・1046

供されず。花苗の種類や数量に限りがありますが、希望する方は団体名など、苗数を事前に申請してください。

図 江別環境整備事業協同組合 ☎381・6629

花のある街並みづくり運動
インスタグラムを開設しました。市内の奇麗な花壇の紹介や、花を元気に育てるために有益な情報を発信していきます。



EBETSU_HANAMACHI

睡眠の質を高めてみませんか? / スリープアドバイザーによる

セミオーダー枕

- 寝具やお悩みごとのヒアリング
- 頭から首にかけて高さの測定
- お好みの固さに素材の選定
- 実際に試し寝をして高さの調整

今なら無料で!

羽毛ふとんのリフォーム

丸洗いと足し羽毛 200gをサービス!!

完全殺菌 ふとん丸洗い
ご自宅まで集配にお伺いします

岸本ふとん店 大麻東町13-9(13丁目バス停前)
TEL 386-8322

認定補聴器専門店・全国補聴器販売協会会員

新さっぽろ店 札幌本店 江別店 帯広店 函館店

さくら補聴器センター 江別店

江別市幸町33-6 須藤ビル1階

☎011-383-4133

営業時間/9:30~17:30(土曜日は15:00まで)
定休日/日曜日・祝日

https://www.sakura-hochouki.com

市民委員の募集

応募用紙と小論文を郵送・ファクス・持参・メールで申し込み。
詳細は募集要項やHPをご覧ください。

①江別市青少年健全育成協議会

青少年の健全育成に関する事項やいじめ防止などについて意見をお聞きます。

任期…7/1(水)から2年間

募集人数…2名 報酬…1回の出席につき5,800円、交通費700円

応募期間…5/11(月)～6/10(水) (消印有効)

小論文のテーマ…現代における青少年健全育成のあり方 (800字以内)

〒067-0074 高砂町24番地の6 ☎381-1409 ☎382-3434

✉gakkoukyoikusien@city.ebetsu.lg.jp

②江別市防災会議

市の防災計画を作成し、その実施を推進するほか、市長の諮問に応じて市に係る防災に関する重要事項を審議します。

任期…7/1(水)から2年間

募集人数…2名 報酬…1回の出席につき5,800円、交通費700円

応募期間…5/1(金)～5/22(金) (必着)

小論文のテーマ…江別市の地域防災力向上について (800字以内)

〒067-8674 高砂町6

☎381-1407 ☎381-1070 ✉kikitaisaku@city.ebetsu.lg.jp

応募資格…満18歳以上(7/1現在)で、市内に在住・在勤・在学している方、平日の日中に開催する会議に出席できる方、市が設置する審議会などの委員を三つ以上兼任していない方、②市の防災・減災対策に関心があり、地域の防災活動や防災に関わる業務に従事している方または従事していた方

募集要項の配置場所…各申込先、情報公開コーナー、情報図書館、各公民館、HP、豊幌地区センター、大麻出張所、②市民交流施設「ぷらっと」

令和8年度 江別市職員採用試験

職種	区分	試験案内公開日	申込期間
一般事務職	[障がい者の部]	5/7(木)	5/7(木)～20(水)
	[社会人経験者の部]	5/18(月)	5/18(月)～6/5(金)
保健師・保育士	[資格の部]	5/7(木)	5/7(木)～20(水)
	[社会人経験者の部]		
建築技術職・土木技術職・電気技術職	[大学の部]	5/7(木)	5/7(木)～20(水)
	[短大の部]		
	[高校の部] [社会人経験者の部]		

一次試験は、SPI3(テストセンター方式)です。

申込方法や受験資格などの詳細は、右の二次元コードからHPの試験案内をご確認ください。 ※6月以降に申し込み開始となる試験についても、HPにて確認いただけます



エアコンの試運転や点検を行うことを推奨しています。
・点検の主なポイント
・電源プラグやコンセントに変色や汚れはありませんか
・リモコンの液晶パネルは表示され、操作できますか
・フィルターの汚れ、破れなどはありますか
・室外機の上や前に、物を置いていませんか

●冷房の設定温度を16～18℃で10分程度運転し、冷えることを確認しましたか
●不具合(水漏れ・異音や異臭など)はありませんか
異常に気づいたら使用を中止し、販売店やメーカー、専門業者に点検を依頼しましょう。
問 介護保険課 ☎381・1067
保健センター ☎385・5252

「記録の習慣化」で健康をサポート!

eダイアリーがさらに 使いやすく進化しました

eダイアリーは、日々の健康維持・増進を支えるアプリです。アプリを通じて運動、気分、食べたものなど、自身の状態を「記録」し、それを習慣化することが健康改善への大きな一歩となります。

今回、より手軽に記録を続けられるよう改修を行いました。

- アプリ単体で記録が可能に
- 健康ポイントの付与内容を拡充
- 「私の記録」の表示時間を短縮



詳しくは専用サイトをご確認ください。

問 デジタル政策室 ☎802-8315

調査・診断・施工 塗装 防水 下地改修 リフォーム

>>> 創業60年感謝キャンペーン <<<
ファイターズ戦(エスコン2F内野席)ペア券プレゼント中!

創業60年 安心の1建築施工管理技士の工事店



株式会社 **サイトウ塗装**

江別市一番町24-1(コメダ珈琲店さん向かい)



Tel. **382-5652** www.Reform-Dr.com

広告

屋根葺替工事 金属外壁サイディング 雪庇止め施工 他



屋根工事のことなら
おまかせください

株式会社 **堀江板金工業**

お気軽にご相談ください 江別市上江別東町10-10

TEL **382-3534**

広告

空き地に雑草が生い茂ると、近隣住民の迷惑となり、害虫や花粉の発生原因になります。土地の所有者は責任を持って、年2回程度の草刈りを行い、適切に土地を管理しましょう。 問 市民生活課 ☎381・1094

ジャガイモシストセンチュウは、根から養分を吸収し収穫量を減少させる害虫で、生産に重大な影響を及ぼします。発生地拡大の恐れがあるので農家の畑には無断で入らないでください。また、家庭菜園などでジャガイモを植えるときは、検査合格証票が付いた適正栽培の種芋を使用してください。 ☎ 農業振興課 ☎ 381-1025



車両の乗り入れのために縁石を低くする、宅地内の雨水管を道路へ接続するなど、道路を工事するときは申請が必要です。 ☎ 道路管理課 ☎ 383・59000

暮らし

木造住宅の耐震化支援

住宅の地震による倒壊被害を未然に防止し、耐震化を促進するための支援制度を用意しています。

- 無料簡易耐震診断
用意いただいた図面で診断（現地調査なし）
- 江別市木造住宅耐震改修等補助金

	耐震診断	補強設計	耐震改修	除却(解体)
補助金額	診断費用の2/3 (上限8万9千円)	補強設計費用の2/3 (上限10万円)	耐震改修費用の23% (上限82万2千円)	解体費用の23% (上限30万円)
募集件数	5件(先着)	2件(先着)	2件(先着)	5件(先着)
募集期間	5月8日(金)~9月8日(火)			

詳細、申込方法はHPを確認するか、お問い合わせください。



● 出前講座 「住宅の耐震化セミナー」

地震のこと、住宅の耐震診断・改修の効果や手順などについて、分かりやすく説明します。自治会や職場など、10人以上参加予定のグループでお申し込みください。

- ☎ 建築指導課 ☎ 381・1042
- 空き家などの適正管理を放置された空き家などが倒壊したり、落雪や建材の飛散で他人に被害を与えた場合、空き家などの所有者または管理者が賠償責任を問われることがあります。また、老朽化や落雪などによる保安上の問題、草木の繁茂による生活環境上の問題、不審者の侵入などによる防犯上の問題が発生する恐れがあります。

空き家などの所有者・管理者は定期的に点検し、周囲に悪影響を及ぼさないよう修繕・改修・撤去など適切な管理をお願いします。

☎ 建築指導課 ☎ 381・1042

江別市特定空家等解体補助金

生活環境の保全を図るため、そのまま放置すると倒壊など保安上のおそれや、周囲への悪影響と危険の切迫性が認められ、特定空家等に認定

された空き家を解体(除却)する場合に、解体費用の一部を助成します。

- 【補助金額】工事費用の1/3 (上限30万円)
- 【募集件数】5件(先着順)
- 【募集期間】5月8日(金)~8月28日(金)

詳細、申込方法については事前にHPまたは建築指導課までお問い合わせください。

- ☎ 建築指導課 ☎ 381・1042

江別市観光・市内周遊向けレンタル自転車E・B・E・C・L・E

レンタルサイクルで市内を周遊しませんか。

- ☎ 10月下旬まで 9時~17時
- ☎ 身長137cm以上の高校生以上(小・中学生は保護者同伴で利用可能) ※ご利用には、身分証明の提示が必要です。(予約可)
- ☎ 普通自転車: 4時間以内400円、電動自転車: 4時間以内600円 各車両延長料金設定あり(お一人さま一台)

申請直接または電話、二次元コードから申し込み

- ☎ 所 市民活動センター・あい
- ☎ 374・1460



戸籍氏名の振り仮名の届出期間が終了します

届出受付期間は5月25日(月)までです。届出の方法など不明な点については、専用窓口にご相談ください。

- 戸籍振り仮名記載専用窓口を開設しています
- ☎ 電話・窓口で相談・届出を受け付けています。
- ☎ 9月25日(金)まで (平日9時~17時15分)
- ☎ 戸籍振り仮名記載専用窓口 ☎ 398・8944

道路の美化にご協力を

道路清掃で発生した土砂や落葉は、市で回収します。また、自治会で花植えを行う際は、無償で植樹用の土を補充します。

- ☎ 道路管理課 ☎ 383・59000

健康・福祉

高額障がい福祉サービス等給付費

市民税課税世帯と同じ世帯に障がい福祉サービス・補装

株式会社 将軍ジャパンホールディングス

■ アパートメント事業部

株式会社 将軍ジャパン

- 理美容事業部
- フランチャイズ事業部
- 飲食事業部
- ビューティー事業部
- 不動産事業部
- レンタカー事業部
- リユース事業部
- 広告事業部

本社 / 江別市萌えぎ野西29-15 電話 / 011-380-2362(代)



広告

一般葬・家族葬・社葬・音楽葬など葬儀のことならご相談ください

市民斎場・総合ホール 北野華苑

- 野幌 江別市野幌末広町31-2
- 江別 江別市一番町4番地2

有限会社 北野葬儀社 江別市 2条5丁目

☎ 011-382-2332

会員募集中心! セレブニきたの会

3,000円のみで、永久会員に! 積立ではありません。多数の特典が受けられます。

広告



具・障がい児通所(入所)支援
を2人以上が利用する場合や併せて利用する方で、1カ月の利用負担額の合計が基準額以上となつている場合は、基準額まで軽減されます。基準額以上を支払った場合は、超過額をお返しします。

☎子育て支援課 ☎381-1408
障がい福祉課 ☎381-1031

エキノコックス症検診
予約不要。直接会場へ。
※マイナンバーカードなど、年齢・住所を確認できるものをお持ちください

☎5月28日(木)～30日(土) 7時～11時30分

対小学3年生以上の市民
※過去に異常がなかった方は5年に1度

☎保健センター ☎385-5252

重度身体障がい児者施設入浴事業
特殊浴槽を設置した施設での入浴サービスです。対象者は①～③の条件をすべて満たす方です。①身体障害者手帳1・2級(上肢機能障がい、体幹機能障がい、下肢機能障がい)で就学児以上②訪問入浴サービスの利用が困難な方③家族などの介助のみでは自宅での入浴が困難な方

詳細は、18歳未満の方は子育て支援課へ、18歳以上の方は障がい福祉課へそれぞれお問い合わせください。

☎子育て支援課 ☎381-1408
障がい福祉課 ☎381-1031

認知症サポーター養成講座
認知症の人やその家族の応援者になるため、自分事として認知症や認知症の人のことを正しく理解するための講座です。講師は「江別認知症オレンジの会」会員。

☎6月18日(木) 18時30分～20時

☎市民会館

対市内に在住・在学在勤の方
☎5月11日(月)から直接または電話、Webフォームで申し込み(先着80名)

☎野幌第一地域包括支援センター ☎381-2940

高齢者肺炎球菌ワクチン予防接種
対象者に案内文書を送付します。期間は、66歳の誕生日を迎える前日までとなります。この機会に接種をご検討ください。詳細は、HPをご覧ください。

☎保健センター ☎385-8910



E・リズム「イス編」体験会
地域ウエルネス・ネットフィットネスインストラクターによる、座つて行うリズムエクササイズです。足腰への負担が少なく運動できます。予約不要。直接会場へ。※えべつ市民カレッジ対象講座

☎6月4日(木) 10時～11時30分

☎コミュニティセンター
☎保健センター ☎385-5252

事業者向け

江別市中小企業融資制度
事業の安定や経営の高度化・近代化に必要な資金を調達するための各種融資制度を設けています。詳細はお問い合わせください。随時受け付け。

主な申込資格

- ①市内で1年以上の事業実績がある※新規開業の場合は市内に事務所か事業所を開設
 - ②北海道信用保証協会の保証対象業種に該当する
 - ③市税を完納している
- ☎商工労働課 ☎381-1023
☎商工会議所 ☎382-3121

イベント開催経費をサポートします
経済の活性化を目的とした市内でのイベント開催に対し補助します。

【対象】入場料無料・不特定多数の人を対象とし、市内で活動する複数の団体などが参加するイベント

※継続して行うイベントへの補助には条件あり

【補助率】50%(限度額40万円)

※申請者に企画から実施まで関わる5人以上の学生(市内に在学または市内の大学や専門学校に通学する学生)を含む場合は70%

その他にも補助メニューを用意しています。詳細はHPをご覧ください。

☎商工労働課 ☎381-1023

江別市勤労者生活資金貸付制度
【対象】市内同一事業所に1年以上勤務し、今後も継続して勤務する方。または、市内に1年以上在住し、同一事業所に1年以上勤務している方

【資金の種類】医療・教育・冠婚葬祭・その他一般生活資金

【限度額】100万円

【返還期間・利率】84カ月以内の返還で、利率は年1.00%

☎北海道労働金庫江別支店 ☎391-6011
☎商工労働課 ☎381-1023

創業38年 江別の不動産の事なら
売買仲介・買取・賃貸・管理・価格査定・その他 相談無料

株式会社 三信不動産
江別市野幌松並町14-7
TEL 011-382-8111

国道12号線沿い 時計台と大きな鳩のマークが目印!!

ごまかません
新築・リフォームの船木です

江別で創業68年
お気軽にご相談ください

特定建設業/1級建築士事務所
船木建設株式会社
江別市元江別本町20番地1(3番通6丁目角)
TEL (011) 382-3353

市では、飲用井戸などの設置者に適正な維持管理と定期的な水質検査をお願いしています。井戸をご利用の方はご連絡ください。 環境課 ☎381-1019



市内団体

あかり まちの灯 朗読会

日時：5/13(水) 14:00～15:00 (開場 13:30)
会場：野幌公民館 2階 研修室 5号 内容：
壺井栄著『めがねと手袋』山本一力著『ま
ねき通り十二景』より「菫湯」詳細：朗
読ボランティアまちの灯(石黒) ☎ 381-
6160 ※事前予約不要。直接会場へ

春の料理教室 おいしいフレンチ トーストはいかが？

日時：5/23(土) 10:00～12:30 場所：野幌公
民館 定員：先着 15名 講師：管理栄養士
尾澤典子さん 献立：フレンチトースト、肉
巻きアスパラ、コーンスープ、サラダ 参加
料：1,000円、中学生以下 500円、未就学
児無料 持ち物：エプロン、バンダナ、筆
記用具 申込・詳細：江別生涯学習インス
トラクターの会事務局(松山) ☎ 383-5751

フリーマーケット出店者募集

日時：5/24(日) 9:00～13:00 (雨天中止) 会
場：市役所正面駐車場(高砂町6) 対象：
アマチュアに限る 出店料：手持ち出店
2,000円、車出店 3,000円 申込・詳細：開
催日の10日前必着で往復はがき、ファク
ス、メールで申し込み。日本リサイクルネッ
トワーク・えべつ(高砂町11-10) ☎・FAX
398-5753 ☒ nrn-ebetsu@wonder.ocn.ne.jp

菊花栽培講習会

江別の花「菊」を育ててみませんか？大
菊・小菊・スプレー菊・ドーム菊などの育
て方の基礎を教えます。菊の苗2本差し上
げます。日時：5/24(日) 13:00～ 会場：野
幌公民館 定員：先着 20名 申込・詳細：
江別市菊友会事務局(水上) ☎ 090-4879-
1722

よし！春だ！自然セミナー

専門家の解説を聞きながら、花が咲き誇
る河畔林を散策し、河畔林の成り立ちなど
を学ぶセミナーを行います。日時：5/25(月)
10:00～11:30 ※弁当付き、雨天決行 場所：
しのつ河畔林(篠津256) ※JR江別駅から
タクシーで乗り合い、または現地集合。詳
しくは財団HPで 定員：先着 20名。結果は、
はがきで全員に通知 申込・詳細：氏名、年
齢、住所、電話番号、タクシー利用の有無
を記入して5/15(金)までに財団HP、メル
ル、ファクス、はがきのいずれかで申し込み。
(公財)草野河畔林トラスト財団 
(上江別西町1) ☎・FAX 381-0550
☒ kahanrin@kusanosk.co.jp

初心者弓道教室

日時：6/2～7/3 毎週火・金曜日 10:00～
12:00 (全10回) 会場：市民体育館弓道場
対象：社会人の初心者 定員：先着 8名 受
講料：6,000円(保険料、教材費含む)

※弓道用具は貸し出し可 申込：申込用紙に
記入し、市民体育館の窓口にある受付箱へ
詳細：江別弓道連盟(竹山) ☎ 382-9230

公共機関

令和8年度自動車税の納期限は 6月1日(月)です

お近くの金融機関、コンビニエンススト
アなどで納期限までに納めましょう。なお、
クレジットカード納税、スマホアプリ納税
も利用できます。詳しくは納税通知書と同
封のリーフレットをご覧ください。【課税に
関する問い合わせ】札幌道税事務所自動車
税部 ☎ 746-1190 ※自動音声でご案内します
【納税に関する問い合わせ】石狩振興局納
税課 ☎ 281-7910

令和8年度保険料率改定

令和8年3月分(4月納付分)から健康保
険料率は10.28%(マイナス0.03%ポイント)、
介護保険料率は1.62%(プラス0.03%ポイン
ト)となります。詳細：全国健康保険協
会(協会けんぽ)北海道支部 ☎ 726-0352

市民カレッジ

市民カレッジは、市と市内4大学など
の連携で開催する市民向けの講座です。
日程や受講料などはHPをご覧ください。詳細：生涯学習課
☎ 381-1062 

※このページは各団体から提出された原稿を載せています。詳細は直接各団体にお尋ねください

ふだんの生活にプラス1
ここにもあるある！

協働のまちづくり

Part53

【詳細】市民生活課 ☎ 381-1124

未来へ続くハーモニー

「女声コーラス ら・のーば」は、野幌中学校に通う子どものお母さんたちで結成されました。
結成30周年を迎える今年、記念コンサートを開催します。

市内で開催されるまちかどコンサートや札幌市民合唱祭などに出演するために、週1回程度
練習をしています。活動に興味がある方は、下のお問い合わせ先にご連絡ください。

【お問い合わせ先】女声コーラス ら・のーば ☎ 090-6214-3503 (守屋)

●ら・のーば 30周年記念コンサート～未来へ紡ぐハーモニー～

【日時】5/24(日) 開演 14:00 (開場 13:30) 【会場】えぼあホール 【料金】一般 500円、中学生以下無料



¥ 料金の記載がないものは、無料です

市内創業 60年

地域に根付いた「信頼」と「実績」で
ご期待にお応え致します!!

庭 門 塀
EXTERIOR

造園・門・塀・土留工事設計施工
選定・除草・冬囲い・庭維持管理
不要木伐採・伐根・撤去・処分
その他外構工事お気軽に御相談下さい

岸田造園ブロック工業

〒069-0817 野幌代々木町62-23 ☎ 382-5535

広告

10th ANNIVERSARY

伝統と最新技術が織りなす 夜空を彩る未来への光

大迫か! 360°乱射クレーン花火

ネッズエリア・飲食ブース・ネツチンカー出展多数

6/27日 花火打上 / 19:20～
(荒天翌日順延) ご来場5,000名様限定!!

主催：えべつ花火実行委員会 江別市緑町東1丁目67番地
後援：江別市・えべつ観光協会・江別市教育委員会
【お問合せ】011-398-4560

詳細はホームページで! えべつ花火 

広告

健康×暮らしナビ

人生100年時代を楽しく生きる！

“今”始める認知症予防、介護予防



【詳細】介護保険課 ☎ 381-1067

● 江別市は道内でトップクラスの「長寿」

令和2年に行われた厚生労働省の調査では、当市の平均寿命は男性82.1歳、女性88.2歳でした。この数値は、男性は道内2位、女性は道内1位という結果でした。

しかし、健康寿命（日常生活で介護の手を必要とせず、自立して生活できる期間）との差が男性9.2歳、女性12.1歳と、日常生活で何らかの介護の手を必要とする期間が、男女共に10年近くあることが分かりました。

やりたい事を続けながら、いつまでも自分らしい日々を過ごすためには、健康寿命を延ばすことが大切です。その秘訣を学ぶことができる、介護予防教室を紹介します。

江別市の現状 数字で見る

平均寿命は道内市町村トップレベルだが…

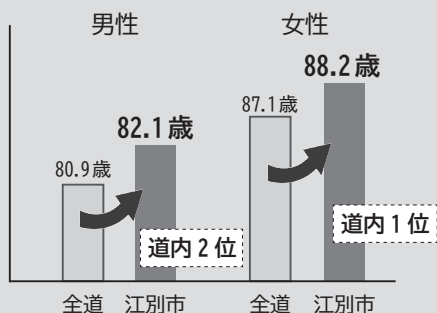

介護が必要になる期間が10年近くある…

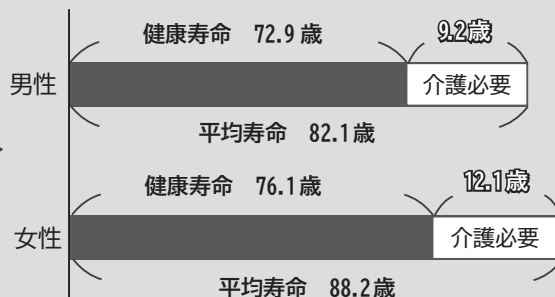

健康寿命を延ばして自分らしく



介護予防教室

いきいき脳活コース

認知症に対する正しい知識と認知症予防(発症を遅らせる、発症しても進行を遅らせる)について、専門職の講話や実習を交えて学びます。

日時 5月29日(金) 13:30～15:45

会場 大麻公民館

対象 おおむね65歳以上の市民

定員 先着30名

持ち物 筆記用具

申込方法 5月7日(木)から電話またはWebフォームで申し込み

【申込・詳細】介護保険課 ☎ 381-1067

▼Webフォーム



各イベントの詳細は右の二次元コードで確認できます▶▶▶

サビない身体コース

運動、栄養、口腔ケア、認知症予防について、専門職の講話や実技指導を交えて学び、これからの暮らし方を考えます。

日時 6月18日(木)・25日(木) 9:30～11:45

会場 大麻西地区センター(大麻沢町26-2)

対象 おおむね65歳以上で2日間受講できる市民

定員 先着20名

持ち物 筆記用具、動きやすい服装(2日目のみ)

申込方法 5月1日(金)から電話で申し込み(日曜・祝日除く)

【申込・詳細】大麻第一地域包括支援センター ☎ 388-5100

味の専門店

いとうじんぎすかん

おいしい味付 500g・1kg袋 ラム肩ロース 味付もあります

地方発送承ります! TEL/FAX 0133-23-2941 石狩郡当別町弥生52-53 定休日 火曜日

広告

創業65年の信頼と実績 リフォーム・増改築工事店

(有) インテリアナガオ

〈お住まいの事なら何でもお任せ下さい〉
江別市緑町西1丁目56

☎ 0120-933-750
https://www.interior-nagao.com/

広告

消費生活相談Q&A

〔詳細〕消費生活センター ☎ 381-1026

クレジットカードの不正利用に注意！

Q クレジットカードの明細書を確認したところ、利用した覚えのない高額な請求があった。問い合わせると、自分が利用したものではない請求だと分かった。心当たりと言えば、クレジットカードの請求日に残高不足を知らせるメールが届き、住所やクレジットカード番号などを入力したことがあった。どこに相談すればいいか？



A クレジットカード会社に相談してみましょう。補償制度や相談窓口を設けている会社があります。今回のケースは、偽のメールやWebサイトを使って情報を盗み出すフィッシングの被害に遭っている可能性があります。

注意 トラブルに遭わないために

クレジットカードの管理責任はすべて名義人本人にあります。他人に自分の携帯端末を触らせたり、アカウント情報を知らせたりすると、管理責任が問われることになります。適切な管理がされていない場合の不正利用は補償されないケースがありますので十分注意しましょう。クレジットカードの明細はWeb・書面にかかわらず必ず確認しましょう。

事前に申し込みを！ 避難行動要支援者避難支援制度

災害時に自力での避難が困難な方（避難行動要支援者）の氏名・住所・緊急連絡先などの情報を、事前に自治会などの身近にいる支援者に提供し、把握しておいてもらう制度です。提供された情報を平常時の声かけや見守りに活用するなど、地域で支え合う体制づくりを進め、災害時に避難行動要支援者が孤立することを防ぎ、被害を減らすことを目的としています。

登録を希望する方は、自身の個人情報が支援者に提供されることに同意したうえで、申し込みをしてください。なお、申し込みの際には「個別避難計画」をあわせて作成し、危機対策・防災担当へ提出してください。

〔詳細〕危機対策・防災担当 ☎ 381-1407



対象となる方

- ・身体障害者手帳（1・2級）に該当する方
 - ・療育手帳A判定に該当する方
 - ・要介護3以上に該当する方
 - ・災害時に自力で避難することが困難な方
- ※施設などの入所者は対象外

個別避難計画とは

- ・災害時、避難行動要支援者一人一人の状況に合わせ「誰が、どこに、どのように避難させるか」を事前に決めておく個人の避難計画です。要支援者として登録された方は、個別避難計画を作成し、災害の際にすぐ行動できるよう、具体的な準備をしておきましょう。

自治会の皆さまへ

- ・自治会が避難行動要支援者の情報を受け取るには、個人情報の管理などを定めた規約や覚書などを市に提出する必要があります。（様式は下の二次元コードからダウンロードできます）

制度の趣旨をご理解のうえ、支援への協力をお願いします。

なお、市の出前講座（9ページ参照）で、制度に関する説明を行っています。不明な点はお問い合わせください。

※制度の詳細や登録様式はHPで確認できます ▶▶▶



創業から40年以上の実績。司法書士3名、スタッフ7名がスピーディーに対応します！

不動産・預貯金・株式などの **相続手続** | 遺言・成年後見・不動産贈与などの **生前対策**

初回相談・お見積りは無料です！

無料相談予約専用ダイヤル ◆受付時間/9時~18時(土日祝定休)

☎ **0120-380-255**

詳細はホームページをご覧ください

司法書士 行政書士 土地家屋調査士 **すずかぜ合同事務所**

札幌司法書士会所属 江利市向ヶ丘22番地1 駐車場有 (旧 清水基陽事務所)

司法書士 大桃 涼輔 | 司法書士 落合 亮 | 行政書士 林 佑樹



北海道信用金庫 ● 2番通
5 江別法務局
江別西郵便局
学園通
←札幌 国道12号
ポستنペイク ● ●からやま

LINEで
相談予約が簡単に!



広告

ちょこっと
手話 ⑧

「多様性」

- ①右手の親指と人差し指を半回転させながら右方向へ移動
- ②左手の甲に右手の人差し指をついたら半回転させ跳ね上げる

※ちょこっと手話の動画を公開しています→

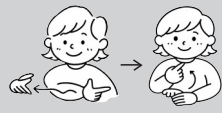

えべつ市民健康づくりプラン 21
ウォーキング ~春の野幌を散策しませんか~

草木の芽吹きを感じ、深呼吸しながらウォーキングします。楽しく安全に歩くために、「ウォーキングアップやクールダウン」を学びましょう。雨天時は室内で運動します。申し込み不要。9:50 までに直接会場へ。

- 【日 時】5/15(金) 10:00 ~ 12:00
- 【会 場】野幌公民館
- 【料 金】100 円 (傷害保険料含む)
- 【持ち物】帽子、飲み物、汗拭きタオル
- 【詳細】保健センター ☎ 385-5252
- 主催：野幌地区地域健康づくり推進委員会



えべつ市民健康づくりプラン 21
みんなで楽しむカーリンコン

3名ずつのチームで対戦します。赤と緑のディスクをポイント(的)めがけて投げ合い、どちらがポイントに近いかを競います。申し込み不要。9:50 までに直接会場へ。

- 【日 時】5/26(火) 10:00 ~ 11:40
- 【会 場】大麻体育館
- 【料 金】100 円 (傷害保険料含む)
- 【持ち物】上靴(必須)、飲み物、汗拭きタオル
- 【詳細】保健センター ☎ 385-5252
- 主催：大麻地区地域健康づくり推進委員会

5月 休日・祝日当番病・医院(救急・急病)



【診療時間】内科・小児科 9:00 ~ 17:00/ 外科系 9:00 ~ 翌朝 9:00 (■印の医療機関は診療時間が異なります) 江別医師会 HP

日 程	内 科・小 児 科	外 科 系
5/3(日・祝)	□友愛記念病院(内科のみ) 新栄台 46-1 ☎ 383-4124 □松尾こどもクリニック(小児科のみ・Web 予約のみ) 高砂町 25-11 江別メディカル 3 階 ☎ 384-8819	□溪和会江別病院 野幌代々木町 81-6 ☎ 382-1111
4(月・祝)	□北町クリニック(内科のみ) 大麻北町 607-2 ☎ 386-2160 □おおあさ鈴木ファミリークリニック 大麻扇町 3-4 ☎ 386-5303	□江別谷藤病院 幸町 22-1 ☎ 382-5111
5(火・祝)	□はまもと内科クリニック(乳児事前連絡必要) 上江別東町 4-27 ☎ 788-7636	■江別市立病院 若草町 6 ☎ 382-5151 (診療時間 8:30 ~ 翌朝 8:30)
6(水・振)	□江別循環器(内科のみ) 中央町 1-1 ☎ 389-0810 □よしなりこどもクリニック 上江別東町 44-17 ☎ 391-4470	□江別谷藤病院 幸町 22-1 ☎ 382-5111
10(日)	□ささなみ内科クリニック(乳児事前連絡必要) 野幌町 66-2 ☎ 382-3373	□江別谷藤病院 幸町 22-1 ☎ 382-5111
17(日)	■江別市立病院(内科・小児科) 若草町 6 ☎ 382-5151 (診療時間 8:30 ~ 17:00)	■江別市立病院 若草町 6 ☎ 382-5151 (診療時間 8:30 ~ 翌朝 8:30)
24(日)	■むらかみ内科クリニック(乳児事前連絡必要) 大麻新町 7-6 ☎ 387-1555 (診療時間 8:30 ~ 17:00)	□江別谷藤病院 幸町 22-1 ☎ 382-5111
31(日)	□おくの内科胃腸科クリニック(内科のみ) 野幌町 26 野幌メディカルビル 4 階 ☎ 381-0501 □あずま子ども家庭クリニック(小児科のみ) 野幌住吉町 25-10 ☎ 385-2500	□溪和会江別病院 野幌代々木町 81-6 ☎ 382-1111

※都合により変更となる場合があります。詳しくは北海道救急医療情報案内センター(☎0120-20-8699、携帯電話からは011-221-8699)までお問い合わせいただくか、新聞または江別医師会のHPでご確認ください

電話相談

- 北海道産婦人科救急電話相談 <さんぷきゅうきゅう> ☎ 290-3299 (年間全日対応 19:00 ~ 翌朝 9:00)
- 北海道小児救急電話相談 <お子さんの急な病気やけが> ☎ 232-1599 または # 8000 (年間全日対応 19:00 ~ 翌朝 8:00)

江別市夜間急病センター<内科・小児科> (年中無休)

診療時間 19:00 ~ 翌朝 7:00 (受付 18:30 ~ 翌朝 6:30)
錦町 14-5 ☎ 391-0022

※発熱感冒症状のある方は、来院前にお電話でご連絡ください

遺品整理・生前整理・不用品回収・片付け etc

Shima's GARAGE
シマズガレージの

石狩市で
買取専門店運営中!
買取品目の豊富さは
専門店ならでは!

片付け+不用品買取サービス!

不用品の中で
お値段の付くものは
お買取でコスト削減に!!!

TEL. 0133-62-8125 Mail / info@bbyg.jp
HP / https://bbyg.jp/
石狩市花川南3条4丁目219 若葉ビル1F

HPもご覧ください!

古物商許可:第101020002631号 遺品整理士認定 第1S 60569号 運営会社/株式会社 B by G

住まいのことなら 何でもおまかせ!

見積り 無料!

増改築 塗装 金属・窯業系サイディング 板金 水廻り

株式会社
αアルファリフォーム
アルファ達工部

まずはご相談ください!

☎0120-10-3232 alpha-reform.com
〒069-0824 江別市東野幌本町19-22

無料相談窓口

保存版 前期5月～10月

[祝日の開設はありません]

相談内容	日 時	会場・問い合わせ	
★ 一般相談	月～金曜日 8:45～17:15	市民相談所 ☎ 381-1021	
税理士の 税相談	第3水曜日 13:00～16:00	市民税課 ☎ 381-1012 ※要予約。詳細は毎月のお知らせ欄に掲載しています	
暮らし の 悩みごと相談	月曜日 10:00～15:00	総合社会福祉センター ☎ 389-7830	
	木曜日 10:00～15:00	市役所大麻出張所 ☎ 382-4855	
悩みごと テレホン相談	火曜日 10:00～15:00 第1・3・5金曜日 10:00～14:30	総合社会福祉センター ☎ 389-7830 ※電話のみ	
悩みごと 相談	第2・4水曜日 10:00～14:30	にこにこ相談室 ☎ 389-7830	
消費生活相談	月～金曜日 9:00～17:00 16:30最終受付(電話)	消費生活センター ☎ 381-1026 ※要予約	
★ 暮らしの 困りごと相談	月～金曜日 8:45～17:15	暮らしサポートセンターえべつ ☎ 375-8987	
健康	こころの 健康相談	6/10(水)、7/21(火)、9/15(火)、 10/14(水) 13:30～16:00	江別保健所 ☎ 383-2111 ※要予約(前々日12:00まで) ※精神科受診歴のある方要相談
	H I V 肝炎ウイルス HTLV-1 梅毒 相談・検査	【相談】 月～金曜日 8:45～17:30 【検査】 毎月1回実施	江別保健所 ☎ 383-3449 ※事前に電話予約が必要。詳細 はお問い合わせを
	生活習慣病 予防相談	日程は予約時に確認を (オンライン対応可)	保健センター ☎ 385-5252 ※要予約
	★こころと体 の健康相談	月～金曜日 9:00～17:00	保健センター ☎ 385-5252
子育て・ 教育	乳幼児の 子育て相談	月～金曜日 9:00～17:00	子育て支援センターすくすく ☎ 381-1714
		月～金曜日 10:00～16:00	子育て支援コーディネーター ☎ 381-1126
		月～金曜日 9:00～17:00	保健センター ☎ 385-5252
	子どもの 発達相談	月～金曜日 8:45～17:15	子ども発達支援センター ☎ 384-3003
	★家庭児童相談 (児童虐待、ヤ ングケアラー)	月～金曜日 8:45～17:15	子育て支援課 ☎ 381-1236
	★ひとり親家庭相談		
	ヤングケアラー 相談	月～金曜日 8:45～17:30 ※時間外は転送で対応	北海道ヤングケアラー相談サ ポートセンター ☎ 0120-516-086
いじめ・不登校 相談	月～金曜日 9:00～17:00	教育支援課 ☎ 384-7830	
教育相談	水曜日1回1時間程度 ※時間は要相談	教育支援課 ☎ 381-1409 ※要予約 ※スクールカウンセラーが対応	

相談内容	日 時	会場・問い合わせ	
認知症の 悩みごと 相談	水曜日 10:00～15:00	いきいきセンターさわまち ☎ 387-5657	
	木曜日 10:00～15:00	総合社会福祉センター ☎ 389-7830	
福祉 の高齢者 総合相談	月～土曜日 8:45～17:15	江別第一地域包括 支援センター ☎ 389-4144	
	月～金曜日 8:30～17:30 土曜日 8:30～12:30	江別第二地域包括 支援センター ☎ 389-5420	
	月～土曜日 9:00～18:00	野幌第一地域包括 支援センター ☎ 381-2940	
	月～金曜日 8:30～17:00 土曜日 8:30～12:30	大麻第一地域包括 支援センター ☎ 388-5100	
精神障がい者 生活相談	月～金曜日 10:00～15:00	あすか就労継続支援施設 ☎ 382-0660	
障がい 福祉相談	月～金曜日 8:45～17:15	障がい者支援センター ☎ 802-5004	
障がい者 就労相談	月～金曜日 9:30～16:30	えべつ障がい者しごと相談室 「すてら」 ☎ 802-7998	
成年後見制度 の利用相談	月～金曜日 8:45～17:15	成年後見支援センター ☎ 375-8988	
行政・ 法律	法律相談	第2・4木曜日 13:00～15:00	市民相談所 ☎ 381-1021 ※要予約 (月初め平日初日 8:45 から電 話受け付け。各日先着5名)
	人権相談	第3木曜日 13:00～15:00	市民相談所 ☎ 381-1021 6月はありません。(全国一斉 特設人権相談所開設のため)
	行政相談	第4木曜日 13:00～15:00	市民相談所 ☎ 381-1021
その他	金融相談 (中小企業 者向け)	5/13、6/10、7/8、8/5、 9/9、10/14 いずれも水曜日 10:00～15:00	江別商工会議所 ☎ 382-3121 ※要予約
	創業相談	月3・4回(火曜日)	企業立地課 ☎ 381-1087 ※HP掲載の申込フォームか ら予約必要
	犯罪被害者 相談	月～金曜日 8:45～17:15	市民相談所 ☎ 381-1021
	アイヌの方々の 相談	月～金曜日 8:45～17:30	北海道環境生活部 アイヌ政 策推進局 アイヌ政策課 ☎ 204-5185
	★ 就労相談	火～土曜日 9:30～17:30	まちなか仕事プラザ ☎ 378-6161
若者 就労相談 (15～49歳 の方向け)	月～木曜日 10:00～17:00	江別・岩見沢若者サポートス テーション ☎ 887-9214 ※要予約	
	出張相談 火曜日 12:00～17:00	江別・岩見沢若者サポートス テーション ☎ 887-9214 ※要予約 【会場】市民活動センター・ あい	

★の窓口では、相談内容にかかわらず生理用品を配布しています。

無料相談窓口の情報はHPでも公開しています。

右の二次元コードからご確認ください。



無料相談窓口

女性のための無料法律相談

日常生活での悩み事や法律に関して女性弁護士が相談を受けます。

日時 6/17(水) 13:30 ~ 15:30、申し込みは5/27(水)から
10/21(水) 13:30 ~ 15:30、申し込みは9/30(水)から
※相談は1人30分

会場 市民会館

定員 各先着3名、要予約

申込方法 子育て支援課の窓口か電話で予約申し込み

(詳細) 子育て支援課 ☎ 381-1236



DV、セクハラ相談

パートナーや交際相手からの暴力、職場でのセクハラなどについて、下表の相談先で相談を受けます。

【DVの相談窓口】	
江別市子ども家庭部子育て支援課	381-1236
北海道配偶者暴力相談支援センター	
①石狩振興局保健環境部社会福祉課	232-4760
②北海道立女性相談支援センター	666-9955
③北海道保健福祉部子ども家庭支援課	221-6780
④男性のDV被害相談 (①・③でも相談可)	661-3210
北海道警察本部相談センター	241-9110
※プッシュ回線の電話、公衆電話、携帯電話の場合	#9110
江別警察署	382-0110
民間シェルター(女のスペース・おん)	215-0512
性暴力被害支援センター北海道 SACRACH (運営: NPO法人ゆいネット北海道)	0120-8891-77 #8891 (全国共通ダイヤル)
DV相談ナビダイヤル(発信地の最寄りの相談機関へ自動転送)	#8008
DV相談+ 専門の相談員が365日相談対応。相談員が話を聞き、必要と判断した場合は、面接、同行支援などの直接支援、安全な居場所の提供を実施します。詳細は右の二次元コードでご確認ください。	電話相談 0120-279-889 (24時間受付) チャット相談 (12:00 ~ 22:00) ※10カ国語対応(チャット) ※Web面談も実施
【DV、セクハラ相談窓口】	
法テラス・サポートダイヤル	0570-078374
みんなの人権110番(札幌法務局)	0570-003-110

多様な性の相談窓口

性的マイノリティの方々の方々の心の健康や人権、法的トラブルなどについて、下表の相談先で相談を受けます。

(詳細) 市民生活課 ☎ 381-1124

【多様な性の相談窓口】	
こころの健康相談統一ダイヤル (北海道立精神保健福祉センター)	0570-064-556
みんなの人権110番(札幌法務局)	0570-003-110
ハラスメント対応特別相談窓口 (北海道労働局雇用環境・均等部指導課)	709-2715
法テラス・サポートダイヤル	0570-078374
よりそいホットライン (一般社団法人社会的包摂サポートセンター)	0120-279-338 (ガイダンスが流れたら4番)

人権擁護委員・行政相談委員の無料相談

● 人権相談 毎月第3木曜日 13:00 ~ 15:00

人権擁護委員が離婚、相続などでの人権侵害や、子どものいじめ、体罰、虐待などの相談を受けます。

【人権擁護委員】/ 青山波留樹 / 厚海嘉孝 / 石川奈穂江 / 一柳紳二 / 岩田博明 / 河瀬めぐみ / 菊池恵理子 / 杉本優子 / 永谷直久 / 西埜人美 / 早瀬美知子

● 行政相談 毎月第4木曜日 13:00 ~ 15:00

行政相談委員が年金、道路、河川、郵便、窓口サービスなどの行政や公共機関などへの苦情、要望、意見をお聞きし、関係機関に適切な対応を促します。

【行政相談委員】小林正枝 / 白川典子 / 堀和雄

※人権擁護委員・行政相談委員の連絡先は、市民相談所へお問い合わせください

※人権擁護委員の日

6月1日は人権擁護委員制度が施行された「人権擁護委員の日」です。人権擁護委員は地域の皆さんからの人権相談を受けています

相談ナビダイヤル ☎ 0570-003-110

(会場・詳細) 市民相談所 ☎ 381-1021

子ども相談支援センター相談窓口

いじめや不登校など学校教育の悩み、子育てやしつけなど家庭教育の悩みに関する相談を受けます。

電話相談 ☎ 0120-3882-56 (無料、24時間対応)

メール相談 ✉ sodan-center@hokkaido-c.ed.jp

※急ぎの場合は電話相談を利用してください



来所相談 10:00 ~ 16:00 (土日祝日、年末年始は休み)

子ども相談支援センター(札幌市中央区北3条西7丁目 道庁別館8階)

※上記の電話相談で予約してください

※センターのWebページに、「子ども相談支援センターへの相談事例」を掲載しています





写真提供：北海道新聞社

3/19 次は自分が誰かを救えるように 消防本部で救命講習を実施

昨年、自宅で心肺停止となり、家族の救命処置によって命を救われた山本真敏さんが、救命講習を受講しました。



4/9 江別市出身五輪銀メダリスト 二階堂蓮選手が母校を訪問

大麻東中学校で約280名の生徒が集まる中、生徒からの質問に応じたり、記念撮影などをしたりして交流しました。

記事の詳細



市ホームページ「フォトグラフえべつ」

まちかど SHOT

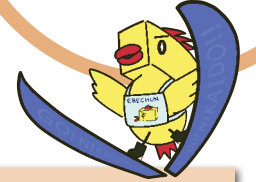

5/31 (日)

二階堂蓮 選手

市民荣誉賞贈呈決定！
表彰式・報告会の詳細はこちら



地域おこし協力隊員が5名着任

シティプロモート・移住定住推進員

スマート農業普及啓発推進員

バス運転手・地域魅力発信推進員

速水 啄
はやみず たく 隊員

岐阜県出身で、動画編集が得意。SNSで市の魅力をPRしていきたい。趣味はギター演奏。

東 健太郎
ひがし けんたろう 隊員

マカオ出身。声優活動にも取り組んでいる。自身の声を使用した映像で市の魅力を発信したい。

小野 智郁
おの ちふみ 隊員

北大大学院在籍時にモンゴルへ留学経験あり。衛星画像を使用した解析で地域に貢献したい。

石黒 誠二
いしぐろ せいじ 隊員

道外でさまざまな職種を通して得た経験や、地元出身者の視点を生かした情報発信を目指す。

山田 俊之
やまだ としゆき 隊員

バス運転手として市民とたくさん触れ合いながら、地域活性化に貢献したい。趣味は読書、ゴルフ。

総勢9名の地域おこし協力隊員が、市内のさまざまな分野を盛り上げます。活動の様子はSNSなどで発信しています。

人口と世帯 (前月比) 117,363人 (-243) 59,952世帯 (-27) 令和8年4月1日現在

創立105周年記念 個人ローン特別金利プラン

当金庫に預金口座があれば、スマホ・PCで完結できます！

マイカー	変動金利	最優遇 年 2.25% ~ 年 2.65%
教育	固定金利	最優遇 年 3.00% ~ 年 3.40%
マイカー脱炭素化スペシャル金利取扱中！		変動金利 保証料込 年 1.35%

保証会社：しんぎん保証基金
金利適用期間：令和8年6月30日(火)まで
※当金庫及び保証会社の審査結果によっては、ご希望に添えない場合がございますのでご了承ください。
※金利の適用条件、商品内容の詳細等については、ホームページをご覧ください。
※左記金利は令和8年4月1日現在のものです。期間中でも金利を見直す場合がございます。

商品内容の詳細返済額の試算、審査申込みは

北海道信用金庫 HOKKAIDO SHINKIN BANK

江別支店 / 萩ケ岡1-5 ☎ 385-3111
野幌支店 / 野幌町62-11 ☎ 382-2530
大麻支店 / 大麻東町14-3 ☎ 386-5511
五丁目支店 / 向ヶ丘2-2 ☎ 385-2511

北海道信用金庫テレホンバンク
☎ 0120-865-634
https://www.shinkin.co.jp/hokkaido/

広告