

2026

江別市統計書

北海道江別市

No.61

江別市統計書

2026年版

No. 61

北海道江別市



江別市紋章

本市の開拓は北門警備の屯田兵を配置せられたるに創まる。
故に我が陸軍の星章をもって屯田兵を表現し周囲の円形は月を象とり朝に星を載きて出で夕べに月を仰いで帰れる勤労の意を記念すると共にこれを囲む。江別の頭文字は星章を配り巻きて一致和協の実を挙げるの意を表示せるものとする。

制定 大正 13 年 10 月 24 日

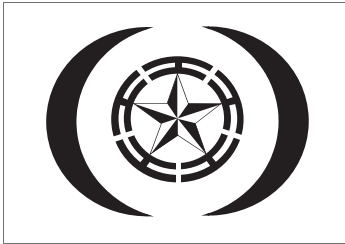

江別市旗

- 1 市旗の規格は縦2、横3の比率とする。
- 2 旗面の中心に江別市の紋章を配し、その外側に紋章を囲む模様を配する。この大きさは別記の基準による。
- 3 市旗の地色は白、市の紋章は紺青色、模様は水色とする。

(説明)

1 大意

先人の伝統を継承し、市民が手を取りあつて未来に向かって飛躍する江別を表す。

2 細説

図柄 市の紋章は先人の伝統を、それを囲む模様は市民を表わし、市民が手を取りあつて伝統を継承することと、紋章の円と模様の円との広がり、未来に向かって飛躍する無限性を表す。

色彩 純白色 北海道の雪と市民による市政の清潔を表わす。

水色 母なる川石狩川の慈愛と澄んだ空の未来を表わす。

紺青色 先人の伝統、耐えぬかれた風雪を表わす。

制定 昭和 43 年 5 月 25 日

江別市民憲章

私たちは、屯田兵によってひらかれた江別の市民です。

ひろびろと広がる石狩平野

ゆうゆうと流れる石狩川

緑深い野幌の原始林

今に残る開拓のあしあと

私たちは、この恵まれた郷土の自然と歴史をこよなく愛し、よりよい江別の発展を願いこの憲章を定めます。

1. 空も緑も美しい、のびのびとしたまちをつくりましょう。
1. 力をあわせ、産業をさかんにし、豊かなまちをつくりましょう。
1. 教養を深め、文化のかおり高いまちをつくりましょう。
1. 健康でたのしい家庭と明るいまちをつくりましょう。
1. 老人をいたわり、子どもの夢をそだてるまちをつくりましょう。

市民憲章告示 昭和 43 年 12 月 24 日

市の木「ナナカマド」

ナナカマドは、山地に自生する落葉樹です。

「安全」「慎重」「忍耐」を象徴するこの木は、市民憲章にうたわれる健康でたのしい家庭を築き、風雪に耐えたくましく前進する江別市民であることを願い、江別市の木と制定されました。

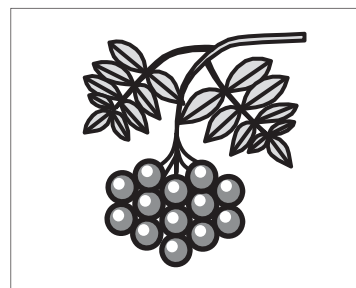

◇昭和46年11月制定

市の花「キク」

気品高く優雅に咲き匂うキクは、永久の「平和」と「繁栄」を象徴し、花ことば「誠実」「信用」を持って市民憲章の定める指標が達成されることを誓い、江別市の花と制定されました。

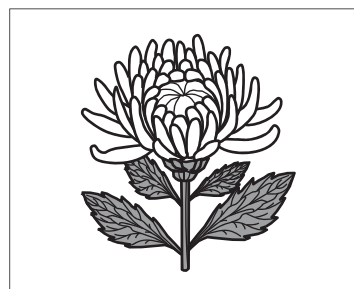

◇昭和46年11月制定

姉妹都市「グレシャム市」 (GRESHAM)

グレシャム市は、アメリカオレゴン州、ポートランド東部の郊外に位置し、人口約11万人のまちです。同州では4番目の規模を誇る都市。“音楽の都市”として知られ、毎年夏に有名なマウント・フッド・ジャズ・フェスティバルが開催されています。

遠くに秀峰フッド山を望み、近くにコロンビア川が流れるなど地理風土が江別市とよく似ていることから、姉妹都市提携の調印をしました。持続可能なまちづくりを目指して、再生可能エネルギーの導入やハイテク企業の誘致など積極的に取り組んでいます。江別市とは中・高生の相互派遣など人と文化の交流事業を進め、将来的には経済分野などの広がりも期待されています。

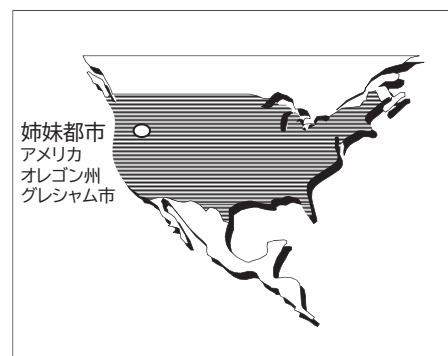

◇昭和52年5月20日提携調印

友好都市「土佐市」

土佐市は、高知県南央部に位置し、四国三大河川の一つ仁淀川河口のまち。土佐市（人口約2万5千人）とは、異なった気候風土の都市との交流を希望して友好都市の調印を行いました。豊かな自然が育んだ鮮度が自慢の海の幸、宇佐町発祥の土佐節で知られる鰹節やうるめいわしなどの海産物、太陽の恵みでは土佐文旦、生姜、ピーマン、メロンなど農産物も多彩です。このほか伝統工芸品の土佐和紙や竹細工などの技が光ります。

夏の江別市民まつりで恒例の行事となった“大綱まつり”は、土佐市が本場で、同じ大綱が使用されています。

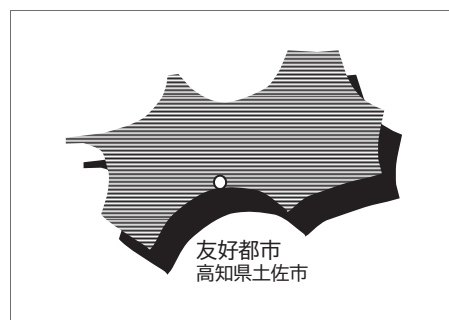

◇昭和53年7月15日提携調印

はじめに

2026年版江別市統計書を刊行いたします。

本書は、道央圏の中核都市として着実に発展を続けている本市の姿を理解していただくために、人口、経済、教育、福祉などの各分野における基本的な統計資料を総合的に収録し、市勢の現況を明らかにしようとするものです。

今日の社会・経済情勢は、情報化の進展、少子・高齢化社会の到来など多様化とともに大きな変革の中にあり、統計に対する必要性が年々高まりつつあります。

このような中、この統計書が今後の社会経済を展望する行政上の利用のみにとどまらず、企業経営の計画立案に、また学術研究の基礎資料として、さらには市民の皆様をはじめとして本書を利用される方々が、江別市についての理解を深めるための一助となれば幸いです。

編集に際しましては、ご利用いただく皆様により見やすく、より使いやすい統計資料となるよう心掛けてまいりましたが、今後も各方面の皆様からご助言をいただき、一層の改善と資料の整備を図っていきたいと考えております。

本書の刊行にあたり、貴重な資料のご提供並びに格別のご協力をいただきました関係各位に深く感謝いたしますとともに、今後とも、ご指導、ご協力を賜りますようお願い申し上げます。

令和8年3月

江別市長 後藤 好人

ご利用にあたって

1. 本書は、主として令和6年、又は令和6年度における統計資料を収録しましたが、一部の項目については、最新（令和7年）の数値を掲載しました。さらに、利用の皆様の便宜のため過去の資料についても収録しました。
2. 統計表は、江別市を区域としていますが、資料によっては出所機関の管轄区域によったものもあります。
3. 資料の出所は各表下部右端に付記しました。
4. 調査の時期については、暦年（年次）及び年度（4月から翌年3月）等に区分し表記しました。
5. 統計書中に速報値、概数値としてあるものについては、後日訂正されることがあります。
6. 数値の単位未満、平均値及び指数等の計算は、四捨五入を原則としました。したがって、合計の数値とその内訳の累計が一致しない場合もあります。
7. 統計表中の符号は、次のとおりです。
 - 「0」 ……数値が記載単位に満たないもの
 - 「-」 ……該当する数値がないもの
 - 「…」 ……不詳・調査をしていないもの
 - 「X」 ……公表を差し控えたもの
 - 「△」 ……減少若しくは負数

総目次

第 1 章	土地・気象	11
第 2 章	人 口	17
第 3 章	事 業 所	41
第 4 章	農 業	51
第 5 章	商 業	57
第 6 章	製 造 業	61
第 7 章	物価・金融・消費・観光	67
第 8 章	運輸・通信	73
第 9 章	道路・住居・公園・河川	77
第 10 章	上下水道・ガス	85
第 11 章	教育・文化	87
第 12 章	医療・衛生・環境	99
第 13 章	労 働	105
第 14 章	福 祉	109
第 15 章	災害・治安	117
第 16 章	行 財 政	125
	付 録	143

目次

第1章 土地・気象

1 市域	12
2 位置・経緯度	12
3 面積・広がり	12
4 地勢・地質	13
5 地区別面積	
5-1 地区別面積	13
5-2 地目別土地面積	13
6 地域・地区の現況	
6-1 市街化区域及び市街化調整区域面積	14
6-2 用途地域別面積	14
6-3 特別用途地区及びその他地域地区面積	14
7 江別市町名図	15
8 気象	16
9 気象概況	16

第2章 人口

1 全国・全道・江別市の人口の推移	18
2 人口・世帯数の推移	19
3 道内市別の国勢調査人口・世帯数	22
4 道内市町村別の住民基本台帳人口・世帯数	24
5 住民基本台帳地区別人口・世帯数	26
6 国勢調査地区別人口・世帯数	28
7 江別・野幌・大麻地区の年齢別（5歳階級）人口	30
8 年齢別（5歳階級）・男女別人口	30
9 住民基本台帳年齢別・男女別人口	32
10 国勢調査年齢別・男女別人口	33
11 人口集中地区人口・面積及び人口密度	34
12 人口動態	
12-1 人口動態の推移	34
12-2 道内振興局別転入・転出状況	35
12-3 道内市別転入・転出状況	35
12-4 道外都府県別転入・転出状況	36
12-5 外国人国籍別・男女別人口	37
13 産業（大分類）就業者数	37
14 就業者・通学者の移動状況	38
15 種類別届出件数	39
16 昼間・夜間人口	39

第3章 事業所

1 道内市別事業所数及び従業者数	42
1-1 事業所数	42
1-2 従業者数	43
2 産業（大分類）常用雇用者規模別事業所数及び従業者数	44
3 産業（大分類）事業所数及び従業者数	44
4 産業（大分類）地区別事業所数及び従業者数	46

5 事業所数及び従業者数の推移	50
-----------------	----

第4章 農業

1 農業概況の推移	52
2 組織形態別経営体数	54
3 経営耕地面積規模別経営体数	54
4 農業従事者数（個人経営体）	54
5 経営耕地面積	54
6 家畜飼養経営体数及び頭羽数	54
7 主要農作物別作付面積及び収穫量	55
8 現況証明件数及び面積	55
9 農地権利移転件数及び面積	56

第5章 商業

1 商業概況の推移	58
2 商店数等	58
3 従業者規模別商店数等	59

第6章 製造業

1 工業概況の推移	62
2 産業別事業所数・従業者数・製造品出荷額等	64

第7章 物価・金融・消費・観光

1 北海道消費者物価指数	68
2 主要家計指標（北海道）	68
3 消費生活相談件数	70
4 銀行預金・貸出金	70
5 農協預金	70
6 たばこ販売量	71
7 酒類販売（消費）数量（札幌東税務署管内）	71
8 観光客入込み数	71

第8章 運輸・通信

1 JR駅別乗車人員	74
2 車種別自動車保有台数	74
3 バス輸送状況	74
4 郵便施設	75
5 電話加入状況	75
6 テレビ契約状況	75
7 道央自動車道インターチェンジ別交通量	76
8 タクシー運輸状況	76

第9章 道路・住居・公園・河川

1 道路状況	
1-1 所管別道路延長	78
1-2 市道延長と種別内訳	78
2 市道除雪路線	78

3	札幌圏都市計画道路路線別延長	79
4	建築確認申請受付状況	80
5	市営住宅団地別管理戸数	80
6	住居の種類・住宅の所有関係別一般世帯数等	80
7	土地区画整理及び宅地造成事業状況	
7-1	土地区画整理事業実績	81
7-2	宅地造成事業実績	81
8	公園の概況	82
9	道立自然公園	82
10	河川名一覧	83

第10章 上下水道・ガス

1	上水道の状況	
1-1	業務量	86
1-2	用途別給水戸数及び給水量（有収水量）	86
2	公共下水道の状況	86
3	都市ガス供給状況	86

第11章 教育・文化

1	学校概況	
1-1	幼稚園・幼保連携型認定こども園	88
1-2	小学校	88
1-3	中学校	88
1-4	高等学校	89
1-5	大学	89
1-6	各種学校	89
2	園児・児童・生徒・学生及び教職員数	
2-1	幼稚園	90
2-2	幼保連携型認定こども園	90
2-3	小学校	90
2-4	中学校	90
2-5	高等学校	90
2-6	大学	90
3	学校概況の推移	92
4	卒業後の状況	
4-1	中学校	94
4-2	高等学校	94
5	公民館利用状況	95
6	情報図書館利用状況	
6-1	図書貸出状況	95
6-2	図書館利用状況	95
7	郷土資料館利用状況	96
8	セラミックアートセンター利用状況	96
9	市民会館利用状況	96
10	江別市民文化ホール利用状況	96
11	コミュニティセンター利用状況	97
12	屋外施設利用状況	97
13	体育館利用状況	98

14	青年センタープール利用状況	98
----	---------------	----

第12章 医療・衛生・環境

1	医療の状況	
1-1	医療施設数	100
1-2	病床数	100
1-3	医療従事者数	100
1-4	医療従事者1人当たり人口	100
2	市医療機関の状況	
2-1	江別市立病院患者数	101
2-2	江別市夜間急病センター患者数	101
3	精神障がい者把握数（通院新規）	101
4	主要死因別死亡者数	102
5	健康づくり推進事業実施状況	102
6	ごみの処理実績	102
7	し尿処理実績	103
8	墓地使用許可状況	103
9	火葬場使用状況	103
10	畜犬登録及び迷い犬の保護状況	103
11	公害苦情発生件数	103
12	特定建設作業実施届出件数	
12-1	騒音規制法適用	104
12-2	振動規制法適用	104
13	騒音・振動・悪臭規制地域指定面積	104
14	公害関係法令に基づく特定施設設置事業所数	104

第13章 労働

1	職業紹介状況	106
2	就職促進給付取扱状況	106
3	雇用保険適用業務取扱状況	107
4	雇用保険給付業務取扱状況	107
5	勤労者研修センター利用状況	108

第14章 福祉

1	保育施設の状況	
1-1	保育所入所状況	110
1-2	認定こども園（保育部分）入所状況	110
1-3	地域型保育事業所入所状況	110
1-4	認可外保育施設	110
2	子育て支援センターの状況	111
3	生活保護の状況	
3-1	生活保護申請・取扱状況	111
3-2	生活保護法による保護実績及び保護費	111
4	福祉医療の状況	112
5	身体障がい者更生援護の状況	
5-1	身体障がい者手帳交付者数	112
5-2	身体障がい者の更生援護	112

6	各種相談	
6-1	家庭児童相談	113
6-2	母子・父子相談	113
6-3	市民相談	113
6-4	法律相談	113
7	国民健康保険の状況	114
8	国民年金の状況	
8-1	国民年金加入状況	114
8-2	国民年金給付状況	114
9	要介護（要支援）認定者数	115
10	介護保険給付支払状況	115
11	福祉関係手当受給状況	115
12	療育手帳交付状況	115
13	高齢者クラブ連合会の状況	116
14	自治会結成状況	116

第15章 災害・治安

1	火災の状況	
1-1	火災発生件数及び概況	118
1-2	原因別火災発生件数	118
2	救急出場状況	118
3	救助出動状況	118
4	警戒等出動状況	119
5	救急支援出動状況	119
6	消防自動車等の台数	119
7	交通事故の状況	
7-1	交通事故の発生と死傷者数	120
7-2	法令違反別交通事故発生件数	120
7-3	道路形状別交通事故発生件数	120
7-4	時間帯別交通事故発生件数	120
7-5	道路別交通事故発生件数	120
7-6	年齢層別状態別交通事故死傷者数	121
8	犯罪状況	
8-1	刑法犯罪種別発生件数	121
8-2	刑法犯包括罪種別検挙状況	121
9	特別法令違反検挙状況	122
10	刑法犯少年検挙補導状況	122
11	少年・不良行為少年補導状況	
11-1	非行少年・不良行為少年の補導状況	122
11-2	不良行為少年の行為別補導状況	122
12	災害の発生と被害概況	123

第16章 行財政

1	会計別予算現額・決算額の推移	
1-1	歳入	126
1-2	歳出	128
2	市税収入状況	130

3	財政力指数	132
4	市債現在高の状況	132
5	市有財産の状況	
5-1	公有財産	132
5-2	物品・債権・基金	132
6	選挙	
6-1	選挙人名簿登録者数の推移	133
6-2	投票区別選挙人名簿登録者数	133
6-3	市長選挙	134
6-4	市議会議員選挙	134
6-5	衆議院議員総選挙（小選挙区）	134
6-6	参議院議員通常選挙（選挙区）	134
6-7	知事選挙	134
6-8	道議会議員選挙	134
7	議会	
7-1	本会議・委員会開会状況	135
7-2	議案等審議件数	135
8	市職員数	135
9	歴代首長	136
10	歴代助役・副市長	137
11	歴代収入役	137
12	歴代市町議会議長	138
13	歴代市町議会副議長	139
14	江別市機構図	140

付録

主要年表	144
統計情報の参考になるホームページ	150

第 1 章 土地・気象

1 市 域



2 位置・経緯度

区 分	最東端（東経）	最西端（東経）	最南端（北緯）	最北端（北緯）
最 端 点	豊幌南6線0号交点	角山豊平川中心	西 野 幌	美 原
経 緯 度	141° 40' 20"	141° 26' 52"	43° 00' 52"	43° 10' 13"

3 面積・広がり

総 面 積	東 西	南 北
187.38km ²	17.273km	18.110km

注) 国土地理院の計測成果により、平成27年3月6日付けにて江別市行政面積を修正。

4 地勢・地質

江別市は石狩平野の中央部に位置しており、全般的に平坦な地勢を形成しています。野幌丘陵と古砂丘の起伏があるほかは、市域の大部分に低地がひろがります。標高の最高は野幌丘陵南端部（西野幌）93.0mで、最低は北東部低地帯（豊幌）2.5mです。

主流石狩川が市内を北東から西に貫流し、途中、夕張川、千歳川、豊平川、篠津川等の支流河川が合流します。

野幌丘陵は江別市と札幌市、北広島市、恵庭市にまたがる丘陵で、本市では南西部（野幌森林公園と市街化区域）が丘陵地帯にあたります。また古砂丘は江別砂層と呼ばれる約3万年前に噴出した支笏火山の火山灰が二次堆積してできたもので、江別駅に近い神社山と飛鳥山はその名残りです。

低地帯は標高10m以下で、東側（千歳川流域）と北側（篠津川流域）では標高7～8m、西側（旧豊平川流域）では5～6mとなっています。主要河川の流域には自然堤防が発達し、その後背地に泥炭地が広がっています。泥炭地は土地改良が行われ稲作、畑作、酪農地帯となっています。野幌丘陵は長い年月をかけた堆積と沈降運動によって形成され、最も古い地層は、第三紀鮮新世（約200万年前）の裏の沢層で、その上に第四紀（180万年前以降の時代）の地層、すなわち氷河時代の地層が堆積しています。

江別市に分布する地層の層序は裏の沢層、下野幌層（約120万～80万年前）、もみじ台層（13万年前）、小野幌層（約12万5千～3万5千年前）支笏火山噴出物、元野幌粘土層（約3万年前）、江別層となっています。下野幌層から発見されたゾウの臼歯や海生哺乳類の化石からは、120万年前の石狩低地帯が日本海と太平洋を結ぶ海峡であったことが想定できます。

小野幌層は、支笏火山噴出物の下位に見られるほとんど火山灰を含まない粘土層で、元野幌粘土層は支笏火山噴出物の再堆積層であり、火山灰を多く含む粘土層が標高10～30mに分布しています。

5 地区別面積

5-1 地区別面積

令和7年10月末現在 単位=km²

地区			面積	地区			面積	地区			面積					
総	面	積	187.380	萌	え	ぎ	野	中	央	緑	ヶ	丘	0.417			
1	条	8	0.288	萌	え	ぎ	野	東		あ	さ	が	丘	0.284		
萩	ヶ		0.101	豊	幌	花	園	町		新	栄	台	0.675			
緑			0.632	豊	幌	美	咲	町		元	野	幌	6.785			
王			0.683	豊	幌	は	み	ん	ぐ	東	野	幌	18.427			
大	川	通	0.247	篠				津		西	野	幌	24.568			
一	番	町	0.289	中				島		大	麻	宮	町	0.267		
弥	生	町	0.287	八				幡		大	麻	園	町	0.295		
高	砂	町	0.346	美				原		大	麻	東	町	0.297		
向	ヶ	丘	0.345	角				山		大	麻	高	町	0.279		
元		町	0.263	上	江	別		別		大	麻	泉	町	0.362		
若	草	町	0.276	江	別	太		幌		大	麻	南	樹	町	0.085	
牧	場	町	0.362	豊		幌		幌		大	麻	晴	美	町	0.080	
元	江	本	0.223	野		幌		並		大	麻	栄	町	0.255		
元	別		0.748	野	幌	松	並	町		大	麻	新	町	0.253		
見	晴	台	0.742	野	幌	末	広	町		大	麻	沢	町	0.337		
上	江	東	0.506	野	幌	住	吉	町		大	麻	扇	町	0.132		
上	江	南	0.361	野	幌	代	々	木		大	麻	西	町	0.220		
上	江	西	0.492	野	幌	寿		町		大	麻	中	町	0.379		
ゆ	め	野	東	野	幌	屯	田	町		大	麻	北	町	0.318		
ゆ	め	野	南	野	幌	美	幸	町		大	麻	元	町	0.425		
東			0.719	錦				町		大	麻	桜	木	町	0.202	
朝	日	町	0.582	幸				町		大	麻	ひ	か	り	町	0.391
あ	け	の	0.473	中	央			町		文	京	台	南	町	0.382	
工	栄	町	3.288	野	幌	東		町		文	京	台	東	町	0.463	
対		雁	0.721	東	野	幌	本	町		文	京	台	緑	町	1.364	
い	ず	み	0.224	野	幌	若	葉	町		文	京	台		0.885		
萌	え	ぎ	野	西	東	野	幌	町		大		麻		3.848		

資料 開発指導課

5-2 地目別土地面積

各年1月1日現在 単位=km²

年次	総数	田	畑	宅地	鉱泉地	池沼	山林	牧場	原野	雑種地	その他
令和3年	187.38	12.52	67.49	21.34	-	0.06	12.87	0.22	3.26	9.88	59.74
4年	187.38	12.52	67.48	21.39	-	0.06	12.87	0.22	3.25	9.93	59.66
5年	187.38	12.51	67.48	21.43	-	0.06	12.87	0.22	3.25	9.90	59.66
6年	187.38	12.38	67.53	21.47	-	0.06	12.87	0.22	3.25	9.93	59.67
7年	187.38	12.38	67.51	21.53	-	0.06	12.84	0.22	3.25	9.91	59.68

資料 資産税課

6 地域・地区の現況

6-1 市街化区域及び市街化調整区域面積

単位=ha

区 分	平成12年3月31日	平成16年4月6日	平成19年11月6日	平成22年4月6日	令和3年3月23日
市街化区域	2,930	2,930	2,939	2,938	2,938
市街化調整区域	15,827	15,827	15,818	15,819	15,800

注) 令和3年3月23日北海道告示第230号による。

資料 都市計画課

6-2 用途地域別面積

単位=ha・%

区 分	面 積	構 成 比	容 積 率	建ぺい率	備 考
総 数	2,938	100.0			
第一種低層住居専用地域	901	30.7	60	40	
第一種中高層住居専用地域	208	7.0	200	60	
第二種中高層住居専用地域	467	15.9	200	60	
第一種住居地域	449	15.3	200	60	
第二種住居地域	14	0.5	200	60	
準住居地域	166	5.7	200	60	
近隣商業地域	122	4.1	200	80	但し、容積率300%地区16ha
商業地域	50	1.7	400	80	
準工業地域	213	7.3	200	60	
工業地域	6	0.2	200	60	
工業専用地域	342	11.6	200	60	

注) 令和3年3月23日江別市告示第56号による。

資料 都市計画課

6-3 特別用途地区及びその他地域地区面積

令和7年10月末現在 単位=ha

区 分	面 積	区 域	江 別 市 告 示 年 月 日
特別用途地区（文教地区）	330.0	文京台及び野幌若葉町の一部	昭和46年 7月28日 第22号決定 (347.0ha)
		文京台東町、文京台南町、文京台緑町	昭和54年12月22日 第55号変更 (330.0ha)
準防火地域	172.0	近隣商業地域、商業地域に同じ	昭和48年 5月21日 第13号決定 (74.3ha)
			令和元年10月31日 第122号変更 (172.0ha)
特別用途地区（特別工業地区）	28.0	対雁の一部	平成 4年10月16日 第80号決定 (28.0ha)
地区計画（いずみ野・元江別地区）	44.0	いずみ野、元江別及び対雁の一部	平成 4年10月16日 第79号決定 (22.4ha)
			令和元年10月31日 第124号変更 (44.0ha)
地区計画（野幌東地区）	23.5	あさひが丘の一部	平成 6年 3月29日 第15号決定 (23.5ha)
			平成23年 6月28日 第126号変更 (23.5ha)
地区計画（東江別地区）	38.4	萌えぎ野西、萌えぎ野中央、 萌えぎ野東	平成 6年10月18日 第74号決定 (38.4ha)
			平成 8年 3月29日 第34号変更 (38.4ha)
地区計画（上江別南地区）	79.1	上江別東町及び上江別南町の一部、 ゆめみ野東町、ゆめみ野南町	平成 6年10月18日 第74号決定 (79.1ha)
			平成20年 2月29日 第17号変更 (79.1ha)
地区計画（中央地区）	69.1	新栄台	平成 8年 3月29日 第33号決定 (69.1ha)
地区計画（豊幌中央東地区）	13.6	豊幌はみんぐ町	平成 8年 3月29日 第33号決定 (13.6ha)
地区計画（豊幌中央西地区）	16.1	豊幌花園町の一部	平成 8年 3月29日 第33号決定 (16.1ha)
地区計画（江別太地区）	4.5	あけぼの町の一部	平成11年 5月 7日 第44号決定 (4.5ha)
			令和元年10月31日 第124号変更 (4.5ha)
地区計画（大麻16丁目地区）	18.1	大麻ひかり町の一部	平成12年 3月31日 第36号決定 (18.1ha)
地区計画（元江別中央地区）	4.9	元江別の一部	平成12年 3月31日 第36号決定 (4.9ha)
地区計画（上江別高台地区）	11.5	上江別の一部	平成19年11月 6日 第147号決定 (11.5ha)
			令和元年10月31日 第124号変更 (11.5ha)
地区計画（大麻地区）	8.2	大麻の一部	平成28年 2月10日 第16号決定 (8.2ha)
地区計画（大麻元町地区）	3.5	大麻元町の一部	令和元年10月31日 第123号決定 (3.5ha)

資料 都市計画課



7 江別市町名図

令和7年10月1日現在

8 気 象

江別市の平均気温は過去10年間（平成27年～令和6年）で見ると8℃。最高気温は令和3年に記録した35.6℃で、最低気温は昭和52年に-27.7℃を記録しています。

降水量は、過去10年間（平成27年～令和6年）の平均では966mmで、日最大降水量は昭和54年119mm、昭和56年180mm、昭和61年119mm、昭和62年149mm、平成13年112mmがそれぞれ記録されています。

降雪は、平年で11月下旬から翌年4月上旬まであり、昭和60年度には867cmを記録しています。また最深積雪量は令和4年2月7日に172cmを記録しています。

風は、地勢の関係から日本海～太平洋に四季を通じて強く、特に4～5月ころには南南東の強風が特徴的です。

9 気象概況

年・月次	気 温 (℃)					日照時間 (h)	降 水 量 (mm)					降雪量 (cm)	平均 風速 (m/s)	最多 風向
	平均	最高	月/日	最低	月/日		総量	日最大	月/日	1時間 最大	月/日			
令和2年	8.2	32.0	8/12	-22.0	12/31	1,663.3	827.0	65.0	8/30	26.5	8/30	467	3.2	南南東)
3年	8.2	35.6	7/31	-22.2	1/24	1,709.1]	883.5	47.5	8/10,11/9	22.5	12/1	447	3.6	南南東)
4年	7.9	31.4	7/3	-23.0	1/2,2/11	1,725.7	1,074.5	83.5	8/16	23.0]	8/12	601	3.5	南南東)
5年	8.9	34.7	8/25	-26.6	1/30	1,749.7	965.0	48.5	9/18	26.0	9/18	481	3.4	南南東)
6年	8.6	34.7	8/12	-18.0	1/21	1,800.9	942.0	72.0	8/27	31.0	8/27	634	3.2	南南東)
令和6年 の月別値														
1月	-4.7	3.9	1/5	-18.0	1/21	80.2	70.0	12.5	1/16	5.0	1/12	175	3.0)	北北東)
2月	-4.6	10.0	2/13	-15.4	2/6	100.6	68.0	13.0	2/22	3.5	2/4	215	3.4)	南南東)
3月	-1.8	9.2	3/29	-15.8	3/6	170.7	43.5	11.0	3/29	3.0	3/29	46	2.7)	南南東)
4月	8.8	25.7	4/15	-3.0	4/3	188.5	36.5	11.5	4/25	4.5	4/18	2	4.3	南南東)
5月	12.6	24.7	5/18	0.5	5/2	206.9	49.0	19.5	5/21	5.0	5/21	0	4.2	南南東)
6月	17.7	30.5	6/29	5.7	6/4	195.4	43.5	10.5	6/16	8.0	6/11	0	4.0	南南東)
7月	22.2	32.9	7/22	10.3	7/3	176.6	107.5	49.0	7/28	14.0	7/28	0	3.6	南南東)
8月	23.5	34.7	8/12	14.5	8/1	141.0	163.5	72.0	8/27	31.0	8/27	0	3.1	南南東)
9月	17.8	29.9	9/8	4.3	9/24	206.3	98.0	46.0	9/27	29.0	9/27	0	2.4	南南東)
10月	11.9	24.7	10/1	-0.8	10/27	175.7	102.0	33.0	10/4	6.5	10/19	0	2.6	南南東)
11月	4.2	15.4	11/17	-4.4	11/26	97.5)	92.5	26.0	11/7	5.5	11/17	38	2.6	南南東)
12月	-4.7	7.1	12/3	-17.2	12/21	61.5	68.0	12.5	12/12	3.5	12/18	158	2.9)	西)

資料 札幌管区気象台、土木事務所

注1) 観測地点：江別地域気象観測所＝アメダス（江別太551番地の3地先 江別太農村公園）。

注2) 降雪量はアメダスで観測していないため、江別市土木事務所（元江別本町21番地）のデータを記す。

注3) 「数値等」は準正常値（対象となる資料の一部が欠けているが、許容する資料数を満たす値）を示す。

注4) 「数値等」は資料不足値（対象となる資料の一部が欠けており、値そのものを信用することはできない値）を示す。

第 2 章 人 口

1 全国・全道・江別市の人口の推移

各年10月1日現在 単位=人(全国単位=千人)・%

西 曆	年 次	全 国		全 道		江 別 市	
		人 口	増 加 率	人 口	増 加 率	人 口	増 加 率
1920	大正 9年	55,963	…	2,359,183	…	18,992	…
1925	14年	59,737	6.7	2,498,679	5.9	17,553	△ 7.6
1930	昭和 5年	64,450	7.9	2,812,335	12.6	19,633	11.8
1935	10年	69,254	7.5	3,068,282	9.1	21,457	9.3
1940	15年	71,933	3.9	3,272,718	6.7	19,759	△ 7.9
1947	22年	78,627	9.3	3,852,821	17.7	28,815	45.8
1950	25年	83,200	5.8	4,295,567	11.5	31,647	9.8
1955	30年	89,276	7.3	4,773,087	11.1	35,185	11.2
1960	35年	93,419	4.6	5,039,206	5.6	37,396	6.3
1965	40年	98,275	5.2	5,171,800	2.6	44,510	19.0
1970	45年	103,720	5.5	5,184,287	0.2	63,762	43.3
1975	50年	111,940	7.9	5,338,206	3.0	77,624	21.7
1980	55年	117,060	4.6	5,575,989	4.5	86,349	11.2
1985	60年	121,049	3.4	5,679,439	1.9	90,328	4.6
1990	平成 2年	123,611	2.1	5,643,647	△ 0.6	97,201	7.6
1995	7年	125,570	1.6	5,692,321	0.9	115,495	18.8
2000	12年	126,926	1.1	5,683,062	△ 0.2	123,877	7.3
2005	17年	127,768	0.7	5,627,737	△ 1.0	125,601	1.4
2010	22年	128,057	0.2	5,506,419	△ 2.2	123,722	△ 1.5
2015	27年	127,095	△ 0.8	5,381,733	△ 2.3	120,636	△ 2.5
2020	令和 2年	126,146	△ 0.7	5,224,614	△ 2.9	121,056	0.3

資料 統計担当 (国勢調査)

2 人口・世帯数の推移

各年10月1日現在 単位=人・世帯

西 曆	年 次	人 口				世帯数	摘 要
		総 数	男	女	国調人口 前 回 比		
1916	大正 5年	16,732	8,708	8,024		2,389	町制施行
1920	9年	18,992	10,317	8,675	...	3,453	第1回国勢調査
1925	14年	17,553	9,071	8,482	0.92	3,340	第2回国勢調査
1926	15年	17,410	9,005	8,405		3,309	人口調査
1930	昭和 5年	19,633	10,270	9,363	1.12	3,555	第3回国勢調査
1931	6年	19,133		3,653	人口調査
1932	7年	20,106		3,384	
1933	8年	20,142		3,466	
1934	9年	20,102		3,494	
1935	10年	21,457	11,317	10,140	1.09	3,669	第4回国勢調査
1936	11年	20,105	10,233	9,872		3,495	人口調査
1937	12年	19,873	10,138	9,735		3,466	
1938	13年	19,206	9,549	9,657		3,307	
1939	14年	18,578	9,163	9,415		3,254	
1940	15年	19,759	9,936	9,823	0.92	3,458	第5回国勢調査
1941	16年	20,177	9,904	10,273		3,535	人口調査
1942	17年	20,437	10,032	10,405		3,621	
1943	18年	20,853	10,236	10,617		3,694	
1944	19年	20,931	10,073	10,858		3,774	
1945	20年	26,327	12,905	13,422		4,582	
1946	21年	26,018	12,759	13,259		4,321	人口調査
1947	22年	28,815	14,392	14,423	1.46	5,367	第6回国勢調査
1948	23年	30,087	15,165	14,922		5,477	人口調査
1949	24年	30,985	15,740	15,245		5,591	
1950	25年	31,647	16,188	15,459	1.10	5,670	第7回国勢調査
1951	26年	32,363	16,619	15,744		5,710	人口調査
1952	27年	32,742	16,490	16,252		5,830	住民登録数
1953	28年	33,790	17,028	16,762		5,997	
1954	29年	34,430	17,335	17,095		6,092	市制施行
1955	30年	35,185	18,038	17,147	1.11	6,346	第8回国勢調査
1956	31年	35,172	17,638	17,534		6,514	住民登録数
1957	32年	35,467	17,802	17,665		6,652	
1958	33年	35,720	17,908	17,812		6,842	
1959	34年	36,149	18,122	18,027		7,066	
1960	35年	37,396	19,201	18,195	1.06	7,524	第9回国勢調査
1961	36年	37,558	19,011	18,547		8,308	住民登録数
1962	37年	38,940	19,813	19,127		8,712	
1963	38年	40,262	20,622	19,640		9,194	
1964	39年	42,712	21,846	20,866		9,928	
1965	40年	44,510	22,828	21,682	1.19	10,570	第10回国勢調査
1966	41年	47,081	24,047	23,034		11,895	住民登録数
1967	42年	50,239	25,593	24,646		13,035	
1968	43年	55,227	27,969	27,258		14,689	住民基本台帳登録数
1969	44年	59,774	30,184	29,590		16,715	
1970	45年	63,762	31,973	31,789	1.43	17,223	

2 人口・世帯数の推移（つづき）

西 暦	年 次	人 口				世帯数	摘 要
		総 数	男	女	国調人口 前 回 比		
1971	昭和 46年	67,231	33,713	33,518	1.22	20,138	住民基本台帳登録数 第12回国勢調査
1972	47年	69,553	34,790	34,763		21,037	
1973	48年	71,504	35,706	35,798		22,328	
1974	49年	73,905	36,701	37,204		22,999	
1975	50年	77,624	38,866	38,758		22,971	
1976	51年	79,351	39,440	39,911	1.11	25,294	住民基本台帳登録数 第13回国勢調査
1977	52年	81,158	40,343	40,815		26,308	
1978	53年	82,610	41,046	41,564		27,039	
1979	54年	83,593	41,519	42,074		27,575	
1980	55年	84,789	42,148	42,641		28,268	
		86,349	43,301	43,048	28,513		
1981	56年	85,668	42,550	43,118	1.05	28,840	住民基本台帳登録数 第14回国勢調査
1982	57年	87,035	43,334	43,701		29,602	
1983	58年	88,102	43,799	44,303		30,251	
1984	59年	88,551	44,067	44,484		30,641	
1985	60年	89,303	44,318	44,985		31,097	
		90,328	45,023	45,305	30,431		
1986	61年	90,133	44,736	45,397	1.08	31,620	住民基本台帳登録数 第15回国勢調査
1987	62年	91,188	45,155	46,033		32,254	
1988	63年	92,859	45,916	46,943		33,149	
1989	平成 元年	94,393	46,596	47,797		34,065	
1990	2年	96,214	47,448	48,766		34,972	
		97,201	48,181	49,020	34,421		
1991	3年	99,305	48,949	50,356	1.19	36,565	住民基本台帳登録数 第16回国勢調査
1992	4年	102,815	50,587	52,228		38,257	
1993	5年	106,798	52,490	54,308		40,136	
1994	6年	111,099	54,410	56,689		41,922	
1995	7年	114,226	55,902	58,324		43,426	
		115,495	56,778	58,717	42,856		
1996	8年	116,745	57,025	59,720	1.07	44,648	住民基本台帳登録数 第17回国勢調査
1997	9年	118,805	57,924	60,881		45,757	
1998	10年	120,455	58,628	61,827		46,876	
1999	11年	121,512	59,053	62,459		47,801	
2000	12年	122,500	59,397	63,133		48,683	
		123,877	60,115	63,762	47,658		
2001	13年	123,071	59,500	63,571	1.01	49,511	住民基本台帳登録数 第18回国勢調査
2002	14年	123,583	59,727	63,856		50,272	
2003	15年	123,902	59,872	64,030		50,929	
2004	16年	124,051	59,812	64,239		51,349	
2005	17年	124,032	59,672	64,360		51,773	
		125,601	60,807	64,794	50,425		
2006	18年	123,917	59,535	64,382	0.99	52,337	住民基本台帳登録数 第19回国勢調査
2007	19年	123,537	59,259	64,278		52,490	
2008	20年	123,054	58,841	64,213		52,902	
2009	21年	122,568	58,525	64,043		53,242	
2010	22年	122,138	58,246	63,892		53,518	
		123,722	59,320	64,402	51,170		

各年10月1日現在 単位＝人・世帯

西 暦	年 次	人 口				世帯数	摘 要
		総 数	男	女	国調人口 前 回 比		
2011	平成 23年	121,705	58,070	63,635	0.98	53,923 54,581 54,921 55,236 55,530 51,983	住民基本台帳登録数 第20回国勢調査
2012	24年	121,385	57,893	63,492			
2013	25年	120,802	57,525	63,277			
2014	26年	120,335	57,230	63,105			
2015	27年	119,587	56,846	62,741			
		120,636	57,391	63,245			
2016	28年	119,250	56,604	62,646	1.00	56,047 56,456 57,155 57,929 58,668 53,977	住民基本台帳登録数 第21回国勢調査
2017	29年	118,979	56,534	62,445			
2018	30年	118,971	56,567	62,404			
2019	令和 元年	119,510	56,833	62,677			
2020	2年	119,883	56,978	62,905			
		121,056	57,523	63,533			
2021	3年	119,777	56,839	62,938		59,100 59,427 59,566 59,806 60,100	住民基本台帳登録数
2022	4年	119,333	56,622	62,711			
2023	5年	118,776	56,358	62,418			
2024	6年	118,097	56,089	62,008			
2025	7年	117,871	55,981	61,890			

資料 戸籍住民課、統計担当

注1) 1980年（昭和55年）以降は、国勢調査実施年度は住民基本台帳登録数と国勢調査結果を併記する。

注2) 2011年（平成23年）以前の住民基本台帳登録数の人口及び世帯数には外国人住民を含まず。

3 道内市別の国勢調査人口・世帯数

都 市	人 口					
	令 和 2 年			平 成 27 年		
	総 数	男	女	総 数	男	女
北 海 道	5,224,614	2,465,088	2,759,526	5,381,733	2,537,089	2,844,644
市 部	4,310,477	2,023,753	2,286,724	4,395,172	2,063,947	2,331,225
郡 部	914,137	441,335	472,802	986,561	473,142	513,419
札幌市	1,973,395	918,682	1,054,713	1,952,356	910,614	1,041,742
函館市	251,084	113,965	137,119	265,979	120,376	145,603
小樽市	111,299	50,136	61,163	121,924	54,985	66,939
旭川市	329,306	152,108	177,198	339,605	156,402	183,203
室蘭市	82,383	40,390	41,993	88,564	43,143	45,421
釧路市	165,077	77,506	87,571	174,742	82,185	92,557
帯広市	166,536	79,623	86,913	169,327	80,994	88,333
北見市	115,480	54,729	60,751	121,226	58,020	63,206
夕張市	7,334	3,381	3,953	8,843	4,092	4,751
岩見沢市	79,306	37,105	42,201	84,499	39,319	45,180
網走市	35,759	18,060	17,699	39,077	19,819	19,258
留萌市	20,114	9,649	10,465	22,221	10,516	11,705
苫小牧市	170,113	83,522	86,591	172,737	84,605	88,132
稚内市	33,563	16,651	16,912	36,380	17,809	18,571
美瑛市	20,413	9,565	10,848	23,035	10,753	12,282
芦別市	12,555	5,762	6,793	14,676	6,667	8,009
江別市	121,056	57,523	63,533	120,636	57,391	63,245
赤平市	9,698	4,388	5,310	11,105	5,025	6,080
紋別市	21,215	9,901	11,314	23,109	10,954	12,155
士別市	17,858	8,416	9,442	19,914	9,382	10,532
名寄市	27,282	13,322	13,960	29,048	14,072	14,976
三笠市	8,040	3,631	4,409	9,076	4,075	5,001
根室市	24,636	11,762	12,874	26,917	12,862	14,055
千歳市	97,950	49,790	48,160	95,648	48,588	47,060
滝川市	39,490	18,832	20,658	41,192	19,475	21,717
砂川市	16,486	7,607	8,879	17,694	8,216	9,478
歌志内市	2,989	1,399	1,590	3,585	1,652	1,933
深川市	20,039	9,362	10,677	21,909	10,118	11,791
富良野市	21,131	9,947	11,184	22,936	10,783	12,153
登別市	46,391	22,146	24,245	49,625	23,533	26,092
恵庭市	70,331	34,088	36,243	69,702	33,781	35,921
伊達市	32,826	15,176	17,650	34,995	16,279	18,716
北広島市	58,171	27,763	30,408	59,064	28,273	30,791
石狩市	56,869	27,324	29,545	57,436	27,548	29,888
北斗市	44,302	20,542	23,760	46,390	21,641	24,749

各年10月1日現在 単位=人・世帯・%

人 口		世 帯 数				都 市
増 減	増 減 率	令和2年	平成27年	増 減	増 減 率	
△ 157,119	△ 2.9	2,476,846	2,444,810	32,036	1.3	北 海 道
△ 84,695	△ 1.9	2,063,614	2,021,698	41,916	2.1	市 部
△ 72,424	△ 7.3	413,232	423,112	△ 9,880	△ 2.3	郡 部
21,039	1.1	969,161	921,837	47,324	5.1	札 幌 市
△ 14,895	△ 5.6	121,793	123,950	△ 2,157	△ 1.7	函 館 市
△ 10,625	△ 8.7	52,817	55,466	△ 2,649	△ 4.8	小 樽 市
△ 10,299	△ 3.0	156,195	155,747	448	0.3	旭 川 市
△ 6,181	△ 7.0	41,766	43,616	△ 1,850	△ 4.2	室 蘭 市
△ 9,665	△ 5.5	80,349	82,078	△ 1,729	△ 2.1	釧 路 市
△ 2,791	△ 1.6	80,175	77,707	2,468	3.2	帯 広 市
△ 5,746	△ 4.7	55,188	56,202	△ 1,014	△ 1.8	北 見 市
△ 1,509	△ 17.1	3,807	4,539	△ 732	△ 16.1	夕 張 市
△ 5,193	△ 6.1	35,584	36,155	△ 571	△ 1.6	岩 見 沢 市
△ 3,318	△ 8.5	17,253	18,035	△ 782	△ 4.3	網 走 市
△ 2,107	△ 9.5	9,816	10,402	△ 586	△ 5.6	留 萌 市
△ 2,624	△ 1.5	80,130	78,298	1,832	2.3	苫 小 牧 市
△ 2,817	△ 7.7	16,060	16,486	△ 426	△ 2.6	稚 内 市
△ 2,622	△ 11.4	9,434	10,173	△ 739	△ 7.3	美 唄 市
△ 2,121	△ 14.5	6,055	6,862	△ 807	△ 11.8	芦 別 市
420	0.3	53,977	51,983	1,994	3.8	江 別 市
△ 1,407	△ 12.7	4,494	4,980	△ 486	△ 9.8	赤 平 市
△ 1,894	△ 8.2	11,214	11,127	87	0.8	紋 別 市
△ 2,056	△ 10.3	8,184	8,650	△ 466	△ 5.4	士 別 市
△ 1,766	△ 6.1	12,810	13,086	△ 276	△ 2.1	名 寄 市
△ 1,036	△ 11.4	3,816	4,254	△ 438	△ 10.3	三 笠 市
△ 2,281	△ 8.5	11,153	11,383	△ 230	△ 2.0	根 室 市
2,302	2.4	43,809	40,638	3,171	7.8	千 歳 市
△ 1,702	△ 4.1	18,688	18,651	37	0.2	滝 川 市
△ 1,208	△ 6.8	7,599	7,858	△ 259	△ 3.3	砂 川 市
△ 596	△ 16.6	1,424	1,665	△ 241	△ 14.5	歌 志 内 市
△ 1,870	△ 8.5	9,198	9,669	△ 471	△ 4.9	深 川 市
△ 1,805	△ 7.9	9,538	9,929	△ 391	△ 3.9	富 良 野 市
△ 3,234	△ 6.5	20,928	21,681	△ 753	△ 3.5	登 別 市
629	0.9	30,276	28,846	1,430	5.0	恵 庭 市
△ 2,169	△ 6.2	14,844	15,054	△ 210	△ 1.4	伊 達 市
△ 893	△ 1.5	24,640	23,551	1,089	4.6	北 広 島 市
△ 567	△ 1.0	23,102	22,632	470	2.1	石 狩 市
△ 2,088	△ 4.5	18,337	18,508	△ 171	△ 0.9	北 斗 市

資料 統計担当

4 道内市町村別の住民基本台帳人口・世帯数

市町村	人 口			世帯数	市町村	人 口			世帯数
	総 数	男	女			総 数	男	女	
全 道	5,044,825	2,387,307	2,657,518	2,812,839	蘭 越 町	4,501	2,178	2,323	2,460
市 部	4,177,617	1,966,663	2,210,954	2,350,137	二 七 町	5,551	2,830	2,721	3,260
郡 部	867,208	420,644	446,564	462,702	真 狩 村	1,938	996	942	1,002
空 知 計	260,206	122,307	137,899	143,654	留 寿 都 村	2,018	1,046	972	1,197
市 計	198,372	92,799	105,573	112,039	喜 茂 別 町	1,928	958	970	1,161
夕 張 市	6,107	2,884	3,223	3,733	京 極 町	2,776	1,358	1,418	1,459
岩 見 沢 市	74,204	34,633	39,571	40,440	俱 知 安 町	17,120	8,967	8,153	10,777
美 唄 市	18,427	8,741	9,686	10,596	共 和 町	5,364	2,741	2,623	2,761
芦 別 市	11,243	5,191	6,052	6,721	岩 内 町	10,913	5,177	5,736	6,382
赤 平 市	8,464	3,850	4,614	5,244	泊 神 内 村	1,420	698	722	842
三 笠 市	7,268	3,354	3,914	4,385	神 恵 村 村	740	358	382	447
滝 川 市	36,515	17,316	19,199	20,643	積 丹 町	1,702	795	907	983
砂 川 市	15,231	7,066	8,165	8,420	古 平 町	2,589	1,218	1,371	1,623
歌 志 内 市	2,584	1,244	1,340	1,613	仁 木 町	3,051	1,489	1,562	1,679
深 川 市	18,329	8,520	9,809	10,244	余 市 町	16,954	7,875	9,079	9,475
町 村 計	61,834	29,508	32,326	31,615	赤 井 川 村	1,492	804	688	1,039
南 幌 町	7,933	3,826	4,107	3,758	胆 振 計	362,735	175,577	187,158	203,119
奈 井 江 町	4,704	2,242	2,462	2,583	市 計	315,268	152,631	162,637	175,754
上 砂 川 町	2,360	1,102	1,258	1,483	室 蘭 市	74,855	36,084	38,771	43,062
由 仁 町	4,527	2,160	2,367	2,271	苦 小 牧 市	165,590	81,259	84,331	91,421
長 沼 町	9,937	4,766	5,171	4,880	登 別 市	43,615	20,851	22,764	23,891
栗 山 町	10,653	4,986	5,667	5,688	伊 達 市	31,208	14,437	16,771	17,380
月 形 町	2,732	1,419	1,313	1,538	町 村 計	47,467	22,946	24,521	27,365
浦 白 町	1,577	762	815	776	豊 浦 町	3,491	1,679	1,812	2,021
新 十 津 川 町	6,229	2,904	3,325	2,968	壮 警 町	2,313	1,118	1,195	1,312
妹 背 牛 町	2,565	1,211	1,354	1,354	白 老 町	15,095	7,173	7,922	9,169
秩 父 別 町	2,182	1,025	1,157	1,061	厚 真 町	4,227	2,146	2,081	2,101
雨 竜 町	2,044	997	1,047	1,033	洞 爺 湖 町	7,906	3,651	4,255	4,742
北 竜 町	1,593	752	841	777	安 平 町	7,214	3,597	3,617	3,982
沼 田 町	2,798	1,356	1,442	1,445	む かわ 町	7,221	3,582	3,639	4,038
石 狩 計	2,373,015	1,117,980	1,255,035	1,328,547	日 高 計	59,647	29,926	29,721	33,344
市 計	2,355,172	1,109,268	1,245,904	1,319,422	日 高 町	10,904	5,641	5,263	6,227
札 幌 市 計	1,955,678	914,781	1,040,897	1,113,832	平 取 町	4,435	2,188	2,247	2,377
中 央 区	245,916	111,745	134,171	154,486	新 冠 町	5,011	2,519	2,492	2,797
北 区	284,333	135,510	148,823	157,878	浦 河 町	11,231	5,726	5,505	6,642
東 区	260,418	123,914	136,504	147,673	様 似 町	3,777	1,829	1,948	2,031
白 石 区	213,531	101,647	111,884	129,155	え り も 町	4,060	2,045	2,015	1,989
豊 平 区	227,092	104,954	122,138	136,235	新 ひ だ か 町	20,229	9,978	10,251	11,281
南 区	133,337	61,942	71,395	73,737	渡 島 計	359,271	165,724	193,547	203,889
西 区	218,835	101,124	117,711	121,919	市 計	279,325	127,886	151,439	160,387
厚 別 区	123,293	56,271	67,022	67,243	函 館 市	236,515	107,727	128,788	138,313
手 稲 区	139,810	65,855	73,955	71,789	北 斗 市	42,810	20,159	22,651	22,074
清 田 区	109,113	51,819	57,294	53,717	町 村 計	79,946	37,838	42,108	43,502
江 別 市	118,055	56,089	61,966	59,860	松 前 町	5,818	2,757	3,061	3,579
千 歳 市	97,355	49,513	47,842	52,491	福 島 町	3,378	1,582	1,796	1,900
恵 庭 市	70,446	34,249	36,197	36,137	知 内 町	3,783	1,865	1,918	1,962
北 広 島 市	56,495	26,995	29,500	28,394	木 古 内 町	3,528	1,655	1,873	1,982
石 狩 市	57,143	27,641	29,502	28,708	七 飯 町	27,139	12,558	14,581	14,036
町 村 計	17,843	8,712	9,131	9,125	鹿 部 町	3,508	1,669	1,839	1,857
当 別 町	15,113	7,392	7,721	7,784	森 町	13,582	6,326	7,256	7,464
新 篠 津 村	2,730	1,320	1,410	1,341	八 雲 町	14,514	7,202	7,312	7,956
後 志 計	190,810	89,821	100,989	110,516	長 万 部 町	4,696	2,224	2,472	2,766
小 樽 市	104,432	47,245	57,187	60,297	檜 山 計	30,428	14,542	15,886	17,253
町 村 計	86,378	42,576	43,802	50,219	江 差 町	6,607	3,186	3,421	3,971
島 牧 村	1,246	617	629	744	上 ノ 国 町	4,133	1,926	2,207	2,336
寿 都 町	2,629	1,302	1,327	1,554	厚 沢 部 町	3,269	1,564	1,705	1,768
黒 松 内 町	2,446	1,169	1,277	1,374					

注1) 総務省が毎年調査を行っている「住民基本台帳年報」による。

注2) 人口及び世帯数に外国人住民を含む。

令和7年1月1日現在 単位=人・世帯

市町村	人 口			世帯数	市町村	人 口			世帯数
	総 数	男	女			総 数	男	女	
乙 部 町	3,107	1,413	1,694	1,721	紋 別 市	19,760	9,278	10,482	11,560
奥 尻 町	2,138	1,120	1,018	1,339	町 村 計	94,093	45,670	48,423	48,999
今 金 町	4,444	2,147	2,297	2,341	美 幌 町	17,329	8,437	8,892	9,189
せたな町	6,730	3,186	3,544	3,777	津 別 町	3,970	1,953	2,017	2,133
上 川 計	459,327	215,204	244,123	252,914	斜 里 町	10,513	5,186	5,327	5,458
市 計	376,989	175,619	201,370	210,187	清 里 町	3,622	1,792	1,830	1,670
旭 川 市	316,183	146,486	169,697	177,167	小 清 水 町	4,342	2,072	2,270	2,037
士 別 市	16,440	7,844	8,596	8,731	訓 子 府 町	4,448	2,166	2,282	2,090
名 寄 市	24,742	12,008	12,734	13,703	置 戸 町	2,543	1,168	1,375	1,351
富 良 野 市	19,624	9,281	10,343	10,586	佐 呂 間 町	4,646	2,151	2,495	2,460
町 村 計	82,338	39,585	42,753	42,727	遠 軽 町	17,646	8,584	9,062	9,622
鷹 栖 町	6,463	3,088	3,375	3,074	湧 別 町	7,901	3,776	4,125	4,042
東 神 楽 町	9,775	4,641	5,134	4,426	滝 上 町	2,208	1,074	1,134	1,275
当 麻 町	6,054	2,816	3,238	3,036	興 部 町	3,495	1,723	1,772	1,830
比 布 町	3,425	1,619	1,806	1,763	西 興 部 村	956	486	470	639
愛 別 町	2,418	1,151	1,267	1,288	雄 武 町	4,033	1,936	2,097	2,224
上 川 町	3,085	1,458	1,627	1,882	大 空 町	6,441	3,166	3,275	2,979
東 川 町	8,673	4,047	4,626	4,373	十 勝 計	321,232	154,287	166,945	171,492
美 瑛 町	9,283	4,351	4,932	4,803	帯 広 市	160,810	76,719	84,091	90,252
上 富 良 野 町	9,706	4,919	4,787	5,181	町 村 計	160,422	77,568	82,854	81,240
中 富 良 野 町	4,486	2,116	2,370	2,140	音 更 町	42,683	20,288	22,395	20,981
南 富 良 野 町	2,236	1,143	1,093	1,293	土 幌 町	5,690	2,819	2,871	2,737
占 冠 村	1,590	829	761	1,177	上 土 幌 町	4,758	2,381	2,377	2,587
和 寒 町	2,807	1,343	1,464	1,462	鹿 追 町	4,928	2,401	2,527	2,460
剣 淵 町	2,728	1,343	1,385	1,399	新 得 町	5,503	2,759	2,744	3,294
下 川 町	2,836	1,365	1,471	1,597	清 水 町	8,755	4,368	4,387	4,657
美 深 町	3,681	1,778	1,903	2,025	芽 室 町	17,773	8,480	9,293	8,033
音 威 子 府 村	601	316	285	418	中 札 内 村	3,823	1,851	1,972	1,917
中 川 町	1,269	661	608	707	更 別 村	3,084	1,514	1,570	1,362
幌 加 内 町	1,222	601	621	683	大 樹 町	5,266	2,670	2,596	2,805
留 萌 計	38,969	18,852	20,117	22,061	広 尾 町	5,880	2,842	3,038	3,123
留 萌 市	18,169	8,784	9,385	10,540	幕 別 町	25,269	11,994	13,275	12,671
町 村 計	20,800	10,068	10,732	11,521	池 田 町	5,906	2,777	3,129	3,213
増 毛 町	3,620	1,652	1,968	2,074	豊 頃 町	2,878	1,418	1,460	1,463
小 平 町	2,664	1,279	1,385	1,494	本 別 町	6,046	2,965	3,081	3,328
苫 前 町	2,666	1,301	1,365	1,433	足 寄 町	5,952	2,950	3,002	3,198
羽 幌 町	5,945	2,878	3,067	3,317	陸 別 町	2,120	1,063	1,057	1,248
初 山 別 村	1,005	499	506	500	浦 幌 町	4,108	2,028	2,080	2,163
遠 別 町	2,258	1,098	1,160	1,259	釧 路 計	208,795	98,598	110,197	120,072
天 塩 町	2,642	1,361	1,281	1,444	釧 路 市	154,271	72,445	81,826	91,270
宗 谷 計	56,538	27,973	28,565	31,314	町 村 計	54,524	26,153	28,371	28,802
稚 内 市	30,336	15,022	15,314	17,031	釧 路 町	18,380	8,744	9,636	9,638
町 村 計	26,202	12,951	13,251	14,283	厚 岸 町	8,195	3,883	4,312	4,210
猿 払 村	2,589	1,260	1,329	1,264	浜 中 町	5,246	2,559	2,687	2,546
浜 頓 別 町	3,221	1,564	1,657	1,826	標 茶 町	6,836	3,357	3,479	3,583
中 頓 別 町	1,472	739	733	827	弟 子 屈 町	6,432	3,099	3,333	3,696
枝 幸 町	7,199	3,432	3,767	3,881	鶴 居 村	2,432	1,222	1,210	1,187
豊 富 町	3,515	1,807	1,708	1,917	白 糠 町	7,003	3,289	3,714	3,942
礼 文 町	2,183	1,122	1,061	1,182	根 室 計	67,754	33,310	34,444	34,781
利 尻 町	1,830	914	916	1,008	根 室 市	22,468	10,709	11,759	12,074
利 尻 富 士 町	2,151	1,047	1,104	1,197	町 村 計	45,286	22,601	22,685	22,707
幌 延 町	2,042	1,066	976	1,181	別 海 町	13,964	7,123	6,841	6,822
オホーツク計	256,098	123,206	132,892	139,883	中 標 津 町	22,257	11,004	11,253	11,513
市 計	162,005	77,536	84,469	90,884	標 津 町	4,798	2,315	2,483	2,369
北 見 市	110,046	52,486	57,560	61,448	羅 白 町	4,267	2,159	2,108	2,003
網 走 市	32,199	15,772	16,427	17,876					

資料 北海道の統計情報 (北海道総合政策部地域行政局市町村課調)

5 住民基本台帳地区別人口・世帯数

地 区	令 和 7 年				令 和 6 年			
	人 口			世帯数	人 口			世帯数
	総 数	男	女		総 数	男	女	
総 数	117,871	55,981	61,890	60,100	118,097	56,089	62,008	59,806
江 別 地 区	46,610	22,424	24,186	22,987	46,689	22,430	24,259	22,839
1 条～8 条	1,019	489	530	650	1,010	471	539	638
緑 町 東	538	268	270	311	545	265	280	316
緑 町 西	912	454	458	512	918	459	459	515
萩 ケ 岡	3	2	1	1	3	2	1	1
王 子	9	9	0	9	12	12	0	12
大 川 通	-	-	-	-	-	-	-	-
東 光 町	2,134	1,030	1,104	1,041	2,108	1,022	1,086	1,025
一 番 町	1,491	700	791	788	1,500	707	793	800
弥 生 町	1,437	665	772	757	1,439	667	772	750
高 砂 町	1,633	775	858	894	1,613	759	854	872
向 ケ 丘	1,572	752	820	810	1,579	753	826	812
上 江 別	1,579	723	856	927	1,550	698	852	906
上江別東町	1,763	834	929	884	1,726	823	903	864
上江別南町	1,881	912	969	893	1,890	923	967	895
上江別西町	2,462	1,150	1,312	1,233	2,450	1,134	1,316	1,225
ゆめみ野東町	2,346	1,173	1,173	967	2,387	1,193	1,194	954
ゆめみ野南町	1,795	880	915	705	1,829	902	927	700
若 草 町	782	373	409	310	780	368	412	302
元 町	1,342	598	744	721	1,359	608	751	717
牧 場 町	1,587	759	828	810	1,560	745	815	795
元 江 別	2,851	1,372	1,479	1,337	2,792	1,330	1,462	1,316
見 晴 台	4,172	2,009	2,163	2,000	4,221	2,024	2,197	1,990
元江別本町	1,271	597	674	609	1,266	591	675	605
朝 日 町	1,789	867	922	881	1,810	881	929	890
あけぼの町	1,578	764	814	846	1,605	782	823	859
江 別 太	296	147	149	197	297	147	150	195
萌えぎ野西	1,220	604	616	474	1,259	620	639	485
萌えぎ野中央	686	339	347	290	699	347	352	290
萌えぎ野東	619	321	298	254	612	309	303	248
美 原	424	227	197	224	428	230	198	220
篠 津	267	130	137	115	272	132	140	116
中 島	55	27	28	22	55	28	27	22
八 幡	110	52	58	42	120	56	64	46
工 栄 町	36	14	22	35	18	14	4	17
対 雁	639	309	330	309	638	313	325	309
い ず み 野	1,468	728	740	674	1,482	734	748	678
角 山	259	164	95	160	263	162	101	155
豊 幌	220	112	108	98	221	113	108	101
豊幌花園町	754	352	402	367	758	353	405	370
豊幌美咲町	1,229	557	672	678	1,243	570	673	679
豊幌はみんぐ町	382	186	196	152	372	183	189	149

各年10月1日現在 単位＝人・世帯

地 区	令 和 7 年				令 和 6 年			
	人 口			世帯数	人 口			世帯数
	総 数	男	女		総 数	男	女	
野 幌 地 区	42,365	19,989	22,376	21,624	42,360	20,040	22,320	21,451
錦 町	2,149	954	1,195	1,114	2,154	956	1,198	1,114
幸 町	1,313	602	711	778	1,351	629	722	789
野 幌 町	2,813	1,292	1,521	1,743	2,767	1,275	1,492	1,695
東野幌本町	3,989	1,836	2,153	2,173	3,984	1,834	2,150	2,155
野幌若葉町	5,448	2,642	2,806	2,748	5,359	2,617	2,742	2,711
元野幌	82	42	40	43	83	43	40	42
新栄台	4,109	2,004	2,105	1,583	4,153	2,023	2,130	1,563
野幌寿町	1,444	668	776	687	1,453	676	777	687
野幌屯田町	1,836	876	960	895	1,848	889	959	898
野幌美幸町	1,172	587	585	588	1,193	596	597	585
中央町	1,388	658	730	679	1,376	650	726	677
野幌松並町	1,397	684	713	823	1,372	670	702	812
野幌末広町	1,462	690	772	871	1,478	705	773	862
野幌住吉町	1,631	758	873	801	1,646	769	877	807
野幌代々木町	2,370	1,117	1,253	1,216	2,377	1,131	1,246	1,221
東野幌	454	227	227	265	469	233	236	272
東野幌町	2,156	986	1,170	1,221	2,114	965	1,149	1,180
野幌東町	2,183	978	1,205	1,121	2,191	976	1,215	1,116
西野幌	197	104	93	113	197	104	93	112
緑ヶ丘	2,768	1,354	1,414	1,238	2,772	1,358	1,414	1,230
あさひが丘	2,004	930	1,074	924	2,023	941	1,082	923
大 麻 地 区	28,896	13,568	15,328	15,489	29,048	13,619	15,429	15,516
文京台東町	2,300	1,149	1,151	1,628	2,294	1,145	1,149	1,610
文京台南町	2,271	1,103	1,168	1,185	2,291	1,121	1,170	1,191
文京台緑町	135	67	68	135	158	80	78	158
文京台	2,613	1,395	1,218	1,729	2,573	1,357	1,216	1,708
大 麻	49	24	25	26	49	24	25	25
大麻桜木町	1,342	611	731	585	1,333	609	724	573
大麻ひかり町	1,901	897	1,004	817	1,911	911	1,000	811
大麻南樹町	583	219	364	329	616	232	384	338
大麻晴美町	481	230	251	258	477	230	247	262
大麻園町	1,972	939	1,033	1,069	1,964	921	1,043	1,062
大麻東町	1,440	648	792	685	1,421	632	789	677
大麻高町	1,186	533	653	581	1,207	546	661	586
大麻中町	1,607	657	950	948	1,646	678	968	962
大麻宮町	956	442	514	607	978	453	525	617
大麻沢町	1,232	538	694	673	1,278	554	724	689
大麻扇町	604	274	330	348	597	272	325	348
大麻西町	1,276	558	718	579	1,297	570	727	582
大麻泉町	1,862	909	953	894	1,875	908	967	906
大麻栄町	1,260	585	675	580	1,258	588	670	587
大麻新町	1,399	668	731	648	1,395	664	731	643
大麻北町	1,172	546	626	564	1,167	542	625	561
大麻元町	1,255	576	679	621	1,263	582	681	620

資料 戸籍住民課

6 国勢調査地区別人口・世帯数

地 区	人 口									世 帯 数		
	令和 2 年			平成 27 年			増 減			令和2年	平成27年	増 減
	総 数	男	女	総 数	男	女	総 数	男	女			
総 数	121,056	57,523	63,533	120,636	57,391	63,245	420	132	288	53,977	51,983	1,994
江 別 地 区	46,068	21,925	24,143	47,187	22,408	24,779	△ 1,119	△ 483	△ 636	19,016	18,549	467
1 条 ~ 8 条	996	460	536	1,055	452	603	△ 59	8	△ 67	497	444	53
緑 町 東	540	259	281	523	241	282	17	18	△ 1	239	233	6
緑 町 西	893	438	455	963	471	492	△ 70	△ 33	△ 37	445	479	△ 34
萩 ケ 岡	3	2	1	39	21	18	△ 36	△ 19	△ 17	1	18	△ 17
王 子	154	100	54	204	141	63	△ 50	△ 41	△ 9	81	112	△ 31
大 川 通	-	-	-	-	-	-	-	-	-	-	-	-
東 光 町	1,971	944	1,027	1,984	946	1,038	△ 13	△ 2	△ 11	818	821	△ 3
一 番 町	1,505	701	804	1,563	730	833	△ 58	△ 29	△ 29	712	687	25
弥 生 町	1,477	668	809	1,500	696	804	△ 23	△ 28	5	688	672	16
高 砂 町	1,601	744	857	1,571	758	813	30	△ 14	44	759	713	46
向 ケ 丘	1,605	774	831	1,586	759	827	19	15	4	727	674	53
上 江 別	1,616	748	868	1,708	801	907	△ 92	△ 53	△ 39	715	708	7
上江別東町	1,744	810	934	1,694	770	924	50	40	10	735	707	28
上江別南町	1,799	871	928	1,947	930	1,017	△ 148	△ 59	△ 89	745	746	△ 1
上江別西町	2,462	1,161	1,301	2,462	1,183	1,279	-	△ 22	22	1,043	1,002	41
ゆめみ野東町	2,582	1,219	1,363	2,618	1,264	1,354	△ 36	△ 45	9	782	802	△ 20
ゆめみ野南町	1,861	912	949	1,897	905	992	△ 36	7	△ 43	628	595	33
若 草 町	829	396	433	783	376	407	46	20	26	291	265	26
元 町	1,352	619	733	1,408	630	778	△ 56	△ 11	△ 45	626	624	2
牧 場 町	1,446	673	773	1,404	664	740	42	9	33	639	603	36
元 江 別	2,291	1,081	1,210	2,329	1,120	1,209	△ 38	△ 39	1	962	942	20
見 晴 台	4,279	2,053	2,226	4,481	2,140	2,341	△ 202	△ 87	△ 115	1,742	1,713	29
元江別本町	1,225	576	649	1,202	558	644	23	18	5	488	465	23
朝 日 町	1,646	780	866	1,715	806	909	△ 69	△ 26	△ 43	708	682	26
あけぼの町	1,642	788	854	1,837	873	964	△ 195	△ 85	△ 110	764	803	△ 39
江 別 太	326	143	183	335	147	188	△ 9	△ 4	△ 5	64	66	△ 2
萌えぎ野西	1,249	606	643	1,165	555	610	84	51	33	411	372	39
萌えぎ野中央	667	320	347	693	339	354	△ 26	△ 19	△ 7	234	226	8
萌えぎ野東	541	276	265	541	268	273	-	8	△ 8	195	179	16
美 原	422	223	199	451	223	228	△ 29	-	△ 29	167	163	4
篠 津	271	133	138	302	144	158	△ 31	△ 11	△ 20	93	103	△ 10
中 島	60	31	29	51	25	26	9	6	3	20	16	4
八 幡	110	50	60	123	59	64	△ 13	△ 9	△ 4	36	40	△ 4
工 栄 町	10	6	4	11	6	5	△ 1	-	△ 1	6	7	△ 1
対 雁	621	307	314	617	303	314	4	4	-	264	249	15
い ず み 野	1,506	727	779	1,565	743	822	△ 59	△ 16	△ 43	589	551	38
角 山	220	125	95	237	127	110	△ 17	△ 2	△ 15	105	91	14
豊 幌	231	118	113	258	126	132	△ 27	△ 8	△ 19	89	99	△ 10
豊幌花園町	728	341	387	786	369	417	△ 58	△ 28	△ 30	302	299	3
豊幌美咲町	1,255	577	678	1,305	599	706	△ 50	△ 22	△ 28	488	480	8
豊幌はみんぐ町	332	165	167	274	140	134	58	25	33	118	98	20

各年10月1日現在 単位=人・世帯

地 区	人 口									世 帯 数		
	令和 2 年			平成 27 年			増 減			令和2年	平成27年	増 減
	総 数	男	女	総 数	男	女	総 数	男	女			
野 幌 地 区	43,193	20,465	22,728	42,473	20,177	22,296	720	288	432	19,169	18,206	963
錦 町	1,829	830	999	1,760	804	956	69	26	43	844	789	55
幸 町	1,404	666	738	1,369	660	709	35	6	29	695	669	26
野 幌 町	2,852	1,357	1,495	2,828	1,335	1,493	24	22	2	1,591	1,532	59
東野幌本町	4,054	1,874	2,180	4,056	1,875	2,181	△ 2	△ 1	△ 1	1,984	1,896	88
野幌若葉町	5,476	2,731	2,745	4,980	2,524	2,456	496	207	289	2,661	2,338	323
元野幌	81	45	36	93	47	46	△ 12	△ 2	△ 10	31	34	△ 3
新 栄 台	4,575	2,124	2,451	4,364	2,026	2,338	211	98	113	1,354	1,220	134
野幌寿町	1,408	640	768	1,460	644	816	△ 52	△ 4	△ 48	581	575	6
野幌屯田町	1,803	848	955	1,877	892	985	△ 74	△ 44	△ 30	755	753	2
野幌美幸町	1,213	615	598	1,264	623	641	△ 51	△ 8	△ 43	507	507	-
中 央 町	1,386	648	738	1,380	628	752	6	20	△ 14	614	572	42
野幌松並町	1,425	691	734	1,330	645	685	95	46	49	776	718	58
野幌末広町	1,506	728	778	1,520	715	805	△ 14	13	△ 27	763	721	42
野幌住吉町	1,599	752	847	1,650	804	846	△ 51	△ 52	1	691	695	△ 4
野幌代々木町	2,432	1,133	1,299	2,536	1,182	1,354	△ 104	△ 49	△ 55	1,098	1,129	△ 31
東 野 幌	597	278	319	627	296	331	△ 30	△ 18	△ 12	160	168	△ 8
東野幌町	2,095	968	1,127	2,164	1,017	1,147	△ 69	△ 49	△ 20	1,018	951	67
野幌東町	2,143	965	1,178	2,189	992	1,197	△ 46	△ 27	△ 19	969	978	△ 9
西 野 幌	369	202	167	353	196	157	16	6	10	76	84	△ 8
緑ヶ丘	2,920	1,440	1,480	2,575	1,288	1,287	345	152	193	1,197	1,102	95
あさひが丘	2,026	930	1,096	2,098	984	1,114	△ 72	△ 54	△ 18	804	775	29
大 麻 地 区	31,795	15,133	16,662	30,976	14,806	16,170	819	327	492	15,792	15,228	564
文京台東町	3,348	1,781	1,567	3,198	1,732	1,466	150	49	101	2,374	2,363	11
文京台南町	2,410	1,188	1,222	2,428	1,192	1,236	△ 18	△ 4	△ 14	1,232	1,254	△ 22
文京台緑町	579	259	320	635	314	321	△ 56	△ 55	△ 1	4	4	-
文 京 台	3,465	1,901	1,564	3,206	1,736	1,470	259	165	94	2,512	2,264	248
大 麻	44	23	21	57	27	30	△ 13	△ 4	△ 9	17	23	△ 6
大麻桜木町	1,339	633	706	1,235	574	661	104	59	45	523	481	42
大麻ひかり町	1,959	939	1,020	2,027	970	1,057	△ 68	△ 31	△ 37	709	681	28
大麻南樹町	858	335	523	981	399	582	△ 123	△ 64	△ 59	364	391	△ 27
大麻晴美町	462	210	252	483	249	234	△ 21	△ 39	18	210	240	△ 30
大麻園町	1,855	864	991	1,863	849	1,014	△ 8	15	△ 23	940	926	14
大麻東町	1,435	634	801	1,372	606	766	63	28	35	606	612	△ 6
大麻高町	1,199	540	659	1,118	503	615	81	37	44	560	524	36
大麻中町	1,674	698	976	1,728	742	986	△ 54	△ 44	△ 10	891	875	16
大麻宮町	1,014	460	554	1,081	493	588	△ 67	△ 33	△ 34	577	580	△ 3
大麻沢町	1,357	597	760	1,367	611	756	△ 10	△ 14	4	644	638	6
大麻扇町	565	264	301	550	270	280	15	△ 6	21	257	252	5
大麻西町	1,347	591	756	1,340	591	749	7	-	7	544	543	1
大麻泉町	1,854	903	951	1,614	788	826	240	115	125	817	723	94
大麻栄町	1,206	562	644	1,014	460	554	192	102	90	522	466	56
大麻新町	1,297	601	696	1,236	583	653	61	18	43	524	498	26
大麻北町	1,340	578	762	1,189	515	674	151	63	88	474	398	76
大麻元町	1,188	572	616	1,254	602	652	△ 66	△ 30	△ 36	491	492	△ 1

資料 統計担当

7 江別・野幌・大麻地区の年齢別（5歳階級）人口

年 齢 (5歳階級)	全			市 別 地 区		
	総 数	男	女	総 数	男	女
総 数	117,871	55,981	61,890	46,610	22,424	24,186
(年少人口)						
0 ～ 4歳	3,611	1,866	1,745	1,510	786	724
5 ～ 9歳	4,643	2,339	2,304	1,798	945	853
10 ～ 14歳	5,066	2,598	2,468	1,935	1,000	935
(生産年齢人口)						
15 ～ 19歳	5,354	2,716	2,638	1,991	1,008	983
20 ～ 24歳	5,488	2,841	2,647	1,781	922	859
25 ～ 29歳	4,158	2,167	1,991	1,791	964	827
30 ～ 34歳	5,162	2,594	2,568	2,259	1,140	1,119
35 ～ 39歳	6,292	3,138	3,154	2,497	1,233	1,264
40 ～ 44歳	6,724	3,343	3,381	2,665	1,321	1,344
45 ～ 49歳	7,323	3,529	3,794	2,880	1,382	1,498
50 ～ 54歳	8,614	4,304	4,310	3,435	1,759	1,676
55 ～ 59歳	8,098	3,829	4,269	3,449	1,648	1,801
60 ～ 64歳	8,522	4,025	4,497	3,635	1,743	1,892
(老年人口)						
65 ～ 69歳	8,385	4,073	4,312	3,518	1,725	1,793
70 ～ 74歳	8,994	4,254	4,740	3,620	1,743	1,877
75 ～ 79歳	8,584	3,854	4,730	3,252	1,496	1,756
80 ～ 84歳	5,798	2,311	3,487	2,028	822	1,206
85歳以上	7,055	2,200	4,855	2,566	787	1,779

注) 住民基本台帳登録数による。

8 年齢別（5歳階級）・男女別人口

年 齢 (5歳階級)	令和 2 年				3 年				4 年			
	総 数	構成比	男	女	総 数	構成比	男	女	総 数	構成比	男	女
総 数	119,883	100.0	56,978	62,905	119,777	100.0	56,839	62,938	119,333	100.0	56,622	62,711
15歳未満	13,578	11.4	6,863	6,715	13,606	11.4	6,860	6,746	13,604	11.4	6,899	6,705
0 ～ 4歳	3,915	3.3	1,951	1,964	3,919	3.3	1,955	1,964	3,868	3.2	1,952	1,916
5 ～ 9歳	4,740	4.0	2,439	2,301	4,729	3.9	2,438	2,291	4,824	4.0	2,491	2,333
10 ～ 14歳	4,923	4.1	2,473	2,450	4,958	4.1	2,467	2,491	4,912	4.1	2,456	2,456
15歳以上65歳未満	69,298	57.8	34,137	35,161	68,618	57.3	33,824	34,794	67,777	56.8	33,413	34,364
15 ～ 19歳	5,896	4.9	2,995	2,901	5,740	4.8	2,943	2,797	5,562	4.7	2,834	2,728
20 ～ 24歳	6,027	5.0	3,217	2,810	5,972	5.0	3,154	2,818	5,862	4.9	3,127	2,735
25 ～ 29歳	4,678	3.9	2,317	2,361	4,481	3.7	2,218	2,263	4,387	3.7	2,169	2,218
30 ～ 34歳	5,485	4.6	2,723	2,762	5,484	4.6	2,726	2,758	5,352	4.5	2,660	2,692
35 ～ 39歳	6,317	5.3	3,166	3,151	6,376	5.3	3,227	3,149	6,478	5.4	3,221	3,257
40 ～ 44歳	7,129	5.9	3,446	3,683	6,805	5.7	3,276	3,529	6,648	5.6	3,265	3,383
45 ～ 49歳	8,619	7.2	4,281	4,338	8,645	7.2	4,291	4,354	8,396	7.0	4,130	4,266
50 ～ 54歳	8,155	6.8	3,865	4,290	8,436	7.0	4,018	4,418	8,382	7.0	4,053	4,329
55 ～ 59歳	8,476	7.1	3,976	4,500	8,099	6.8	3,777	4,322	8,173	6.8	3,821	4,352
60 ～ 64歳	8,516	7.1	4,151	4,365	8,580	7.2	4,194	4,386	8,537	7.2	4,133	4,404
65歳以上	37,007	30.8	15,978	21,029	37,553	31.4	16,155	21,398	37,952	31.8	16,310	21,642
65 ～ 69歳	9,497	7.9	4,577	4,920	9,168	7.7	4,449	4,719	8,869	7.4	4,298	4,571
70 ～ 74歳	9,378	7.8	4,381	4,997	9,868	8.2	4,581	5,287	9,855	8.3	4,612	5,243
75 ～ 79歳	6,775	5.7	2,929	3,846	6,754	5.6	2,953	3,801	7,103	6.0	3,121	3,982
80 ～ 84歳	5,197	4.3	2,109	3,088	5,319	4.4	2,130	3,189	5,429	4.5	2,176	3,253
85 ～ 89歳	3,755	3.1	1,342	2,413	3,855	3.2	1,367	2,488	3,981	3.3	1,379	2,602
90 ～ 94歳	1,837	1.5	523	1,314	1,972	1.6	555	1,417	2,024	1.7	589	1,435
95 ～ 99歳	491	0.4	107	384	522	0.4	108	414	590	0.5	122	468
100歳以上	77	0.1	10	67	95	0.1	12	83	101	0.1	12	83

注) 住民基本台帳登録数による。

令和7年10月1日現在 単位=人

野 幌 地 区			大 麻 地 区			年 齡 (5歳階級)
総 数	男	女	総 数	男	女	
42,365	19,989	22,376	28,896	13,568	15,328	総 数
1,267	657	610	834	423	411	(年少人口)
1,690	838	852	1,155	556	599	0 ~ 4歳
1,865	976	889	1,266	622	644	5 ~ 9歳
						10 ~ 14歳
1,810	905	905	1,553	803	750	(生産年齢人口)
1,856	952	904	1,851	967	884	15 ~ 19歳
1,489	730	759	878	473	405	20 ~ 24歳
1,838	917	921	1,065	537	528	25 ~ 29歳
2,338	1,152	1,186	1,457	753	704	30 ~ 34歳
2,503	1,251	1,252	1,556	771	785	35 ~ 39歳
2,651	1,292	1,359	1,792	855	937	40 ~ 44歳
3,041	1,514	1,527	2,138	1,031	1,107	45 ~ 49歳
2,805	1,288	1,517	1,844	893	951	50 ~ 54歳
3,109	1,456	1,653	1,778	826	952	55 ~ 59歳
						60 ~ 64歳
3,123	1,534	1,589	1,744	814	930	(老年人口)
3,302	1,577	1,725	2,072	934	1,138	65 ~ 69歳
3,052	1,348	1,704	2,280	1,010	1,270	70 ~ 74歳
2,150	839	1,311	1,620	650	970	75 ~ 79歳
2,476	763	1,713	2,013	650	1,363	80 ~ 84歳
						85歳以上

資料 戸籍住民課

各年10月1日現在 単位=人・%

5 年				6 年				7 年				年 齡 (5歳階級)
総 数	構成比	男	女	総 数	構成比	男	女	総 数	構成比	男	女	
118,776	100.0	56,358	62,418	118,097	100.0	56,089	62,008	117,871	100.0	55,981	61,890	総 数
13,556	11.4	6,915	6,641	13,423	11.4	6,861	6,562	13,320	11.3	6,803	6,517	15歳未満
3,777	3.2	1,950	1,827	3,695	3.1	1,904	1,791	3,611	3.1	1,866	1,745	0 ~ 4歳
4,794	4.0	2,437	2,357	4,691	4.0	2,366	2,325	4,643	3.9	2,339	2,304	5 ~ 9歳
4,985	4.2	2,528	2,457	5,037	4.3	2,591	2,446	5,066	4.3	2,598	2,468	10 ~ 14歳
66,974	56.4	33,004	33,970	66,168	56.0	32,684	33,484	65,735	55.8	32,486	33,249	15歳以上65歳未満
5,488	4.6	2,768	2,720	5,363	4.5	2,707	2,656	5,354	4.5	2,716	2,638	15 ~ 19歳
5,720	4.8	3,039	2,681	5,597	4.7	2,943	2,654	5,488	4.7	2,841	2,647	20 ~ 24歳
4,277	3.6	2,189	2,088	4,216	3.6	2,203	2,013	4,158	3.5	2,167	1,991	25 ~ 29歳
5,298	4.5	2,603	2,695	5,177	4.4	2,568	2,609	5,162	4.4	2,594	2,568	30 ~ 34歳
6,366	5.4	3,177	3,189	6,334	5.4	3,162	3,172	6,292	5.4	3,138	3,154	35 ~ 39歳
6,655	5.6	3,255	3,400	6,730	5.7	3,340	3,390	6,724	5.7	3,343	3,381	40 ~ 44歳
8,062	6.8	3,943	4,119	7,607	6.4	3,704	3,903	7,323	6.2	3,529	3,794	45 ~ 49歳
8,440	7.1	4,144	4,296	8,557	7.2	4,210	4,347	8,614	7.3	4,304	4,310	50 ~ 54歳
8,085	6.8	3,770	4,315	8,122	6.9	3,798	4,324	8,098	6.9	3,829	4,269	55 ~ 59歳
8,583	7.2	4,116	4,467	8,465	7.2	4,049	4,416	8,522	7.2	4,025	4,497	60 ~ 64歳
38,246	32.2	16,439	21,807	38,506	32.6	16,544	21,962	38,816	32.9	16,692	22,124	65歳以上
8,705	7.3	4,242	4,463	8,577	7.3	4,171	4,406	8,385	7.1	4,073	4,312	65 ~ 69歳
9,573	8.1	4,493	5,080	9,206	7.8	4,321	4,885	8,994	7.6	4,254	4,740	70 ~ 74歳
7,488	6.3	3,303	4,185	8,025	6.8	3,596	4,429	8,584	7.3	3,854	4,730	75 ~ 79歳
5,597	4.7	2,250	3,347	5,827	4.9	2,317	3,510	5,798	4.9	2,311	3,487	80 ~ 84歳
4,030	3.4	1,396	2,634	3,909	3.3	1,341	2,568	3,961	3.4	1,395	2,566	85 ~ 89歳
2,131	1.8	597	1,534	2,220	1.9	638	1,582	2,270	1.9	634	1,636	90 ~ 94歳
615	0.5	144	471	629	0.5	144	485	706	0.6	152	554	95 ~ 99歳
107	0.1	14	93	113	0.1	16	97	118	0.1	19	99	100歳以上

資料 戸籍住民課

9 住民基本台帳年齢別・男女別人口

令和7年10月1日現在 単位=人

年齢	総数	男	女	年齢	総数	男	女	年齢	総数	男	女
総数	117,871	55,981	61,890								
0	547	283	264	35	1,166	567	599	70	1,784	879	905
1	678	341	337	36	1,224	604	620	71	1,750	839	911
2	682	365	317	37	1,272	640	632	72	1,764	828	936
3	826	440	386	38	1,340	661	679	73	1,831	866	965
4	878	437	441	39	1,290	666	624	74	1,865	842	1,023
0～4歳	3,611	1,866	1,745	35～39歳	6,292	3,138	3,154	70～74歳	8,994	4,254	4,740
5	861	437	424	40	1,332	661	671	75	1,882	874	1,008
6	894	465	429	41	1,355	675	680	76	1,968	897	1,071
7	916	442	474	42	1,414	673	741	77	1,800	795	1,005
8	984	509	475	43	1,334	695	639	78	1,672	722	950
9	988	486	502	44	1,289	639	650	79	1,262	566	696
5～9歳	4,643	2,339	2,304	40～44歳	6,724	3,343	3,381	75～79歳	8,584	3,854	4,730
10	994	506	488	45	1,402	686	716	80	1,137	485	652
11	1,019	542	477	46	1,336	631	705	81	1,245	504	741
12	1,022	534	488	47	1,433	694	739	82	1,232	485	747
13	999	506	493	48	1,506	717	789	83	1,114	437	677
14	1,032	510	522	49	1,646	801	845	84	1,070	400	670
10～14歳	5,066	2,598	2,468	45～49歳	7,323	3,529	3,794	80～84歳	5,798	2,311	3,487
15	998	517	481	50	1,725	878	847	85	930	358	572
16	996	489	507	51	1,791	865	926	86	768	283	485
17	999	491	508	52	1,765	894	871	87	803	266	537
18	1,130	574	556	53	1,695	849	846	88	765	244	521
19	1,231	645	586	54	1,638	818	820	89	695	244	451
15～19歳	5,354	2,716	2,638	50～54歳	8,614	4,304	4,310	85～89歳	3,961	1,395	2,566
20	1,232	636	596	55	1,702	816	886	90	619	180	439
21	1,330	685	645	56	1,674	798	876	91	533	171	362
22	1,098	582	516	57	1,652	767	885	92	468	121	347
23	1,022	529	493	58	1,737	810	927	93	355	91	264
24	806	409	397	59	1,333	638	695	94	295	71	224
20～24歳	5,488	2,841	2,647	55～59歳	8,098	3,829	4,269	90～94歳	2,270	634	1,636
25	840	451	389	60	1,733	803	930	95	263	57	206
26	767	402	365	61	1,628	772	856	96	161	34	127
27	797	429	368	62	1,739	822	917	97	118	27	91
28	880	436	444	63	1,680	772	908	98	105	25	80
29	874	449	425	64	1,742	856	886	99	59	9	50
25～29歳	4,158	2,167	1,991	60～64歳	8,522	4,025	4,497	95～99歳	706	152	554
30	941	502	439	65	1,666	822	844	100	35	8	27
31	967	476	491	66	1,712	818	894	101	32	5	27
32	1,062	505	557	67	1,672	823	849	102	20	2	18
33	1,058	520	538	68	1,668	802	866	103	14	1	13
34	1,134	591	543	69	1,667	808	859	104	8	2	6
30～34歳	5,162	2,594	2,568	65～69歳	8,385	4,073	4,312	100～104歳	109	18	91
								105歳以上	9	1	8

資料 戸籍住民課

10 国勢調査年齢別・男女別人口

令和2年10月1日現在 単位=人

年 齢	総 数	男	女	年 齢	総 数	男	女	年 齢	総 数	男	女
総 数	121,056	57,523	63,533								
0	648	323	325	35	1,163	587	576	70	2,032	973	1,059
1	708	359	349	36	1,212	598	614	71	2,054	972	1,082
2	784	372	412	37	1,315	627	688	72	1,980	918	1,062
3	858	445	413	38	1,202	613	589	73	1,797	812	985
4	842	420	422	39	1,209	586	623	74	1,407	659	748
0～4歳	3,840	1,919	1,921	35～39歳	6,101	3,011	3,090	70～74歳	9,270	4,334	4,936
5	886	457	429	40	1,322	645	677	75	1,265	576	689
6	928	482	446	41	1,280	601	679	76	1,417	612	805
7	962	515	447	42	1,329	631	698	77	1,413	608	805
8	920	468	452	43	1,445	687	758	78	1,328	559	769
9	984	480	504	44	1,602	771	831	79	1,292	550	742
5～9歳	4,680	2,402	2,278	40～44歳	6,978	3,335	3,643	75～79歳	6,715	2,905	3,810
10	955	486	469	45	1,667	838	829	80	1,159	507	652
11	944	475	469	46	1,768	828	940	81	963	409	554
12	966	469	497	47	1,714	839	875	82	1,048	407	641
13	1,016	516	500	48	1,656	817	839	83	1,061	411	650
14	999	519	480	49	1,587	778	809	84	975	374	601
10～14歳	4,880	2,465	2,415	45～49歳	8,392	4,100	4,292	80～84歳	5,206	2,108	3,098
15	1,032	522	510	50	1,645	788	857	85	926	352	574
16	1,136	549	587	51	1,654	761	893	86	823	324	499
17	1,147	574	573	52	1,640	749	891	87	816	288	528
18	1,619	860	759	53	1,701	791	910	88	636	210	426
19	1,864	982	882	54	1,298	611	687	89	611	194	417
15～19歳	6,798	3,487	3,311	50～54歳	7,938	3,700	4,238	85～89歳	3,812	1,368	2,444
20	1,886	1,039	847	55	1,675	746	929	90	548	172	376
21	1,724	952	772	56	1,597	740	857	91	421	120	301
22	1,326	723	603	57	1,684	767	917	92	372	117	255
23	1,062	525	537	58	1,637	747	890	93	302	78	224
24	898	456	442	59	1,700	812	888	94	196	49	147
20～24歳	6,896	3,695	3,201	55～59歳	8,293	3,812	4,481	90～94歳	1,839	536	1,303
25	918	464	454	60	1,651	810	841	95	156	43	113
26	822	401	421	61	1,705	797	908	96	108	23	85
27	883	414	469	62	1,684	823	861	97	92	19	73
28	879	417	462	63	1,701	834	867	98	67	6	61
29	937	488	449	64	1,701	832	869	99	45	6	39
25～29歳	4,439	2,184	2,255	60～64歳	8,442	4,096	4,346	95～99歳	468	97	371
30	956	464	492	65	1,836	907	929	100歳以上	72	13	59
31	1,030	505	525	66	1,831	872	959				
32	1,057	521	536	67	1,820	860	960				
33	1,138	546	592	68	1,954	957	997				
34	1,097	556	541	69	1,960	919	1,041				
30～34歳	5,278	2,592	2,686	65～69歳	9,401	4,515	4,886	不 詳	1,318	849	469
								平均年齢	48.7	46.9	50.3

資料 統計担当

11 人口集中地区人口・面積及び人口密度

各年10月1日現在 単位=人・%・km²

年 次	人 口	人 口 増 減		面 積	人口密度	総数に占める割合	
		実 数	率			人 口	面 積
昭和50年	55,959	12,108	27.6	10.3	5,433	72.1	5.5
55年	62,774	6,815	12.2	12.3	5,104	72.7	6.5
60年	71,733	8,959	14.3	13.9	5,161	79.4	7.4
平成 2年	83,476	11,743	16.4	20.90	3,994	85.9	11.1
7年	101,616	18,140	21.7	22.70	4,469	88.0	12.1
12年	108,536	6,920	6.8	23.59	4,601	87.6	12.6
17年	111,684	3,148	2.9	24.46	4,566	88.9	13.1
22年	111,560	△124	△0.1	25.01	4,461	90.2	13.3
27年	109,372	△2,188	△2.0	25.18	4,344	90.7	13.4
令和 2年	110,103	731	0.7	24.49	4,496	91.0	13.1

資料 統計担当（国勢調査）

12 人口動態

12-1 人口動態の推移

単位=人・世帯

区 分	令和 2 年			3 年			4 年			5 年			6 年			
	総数	男	女	総数	男	女	総数	男	女	総数	男	女	総数	男	女	
人 口 増 加	出 生	638	316	322	652	337	315	615	334	281	582	291	291	542	267	275
	道 内 転 入	4,223	2,198	2,025	3,939	2,057	1,882	3,865	2,014	1,851	3,740	1,999	1,741	3,561	1,876	1,685
	道 外 転 入	1,141	613	528	1,100	573	527	1,211	648	563	1,151	643	508	1,168	639	529
	そ の 他	40	20	20	31	18	13	36	17	19	39	16	23	30	19	11
	合 計	6,042	3,147	2,895	5,722	2,985	2,737	5,727	3,013	2,714	5,512	2,949	2,563	5,301	2,801	2,500
人 口 減 少	死 亡	1,270	663	607	1,425	758	667	1,493	781	712	1,496	754	742	1,565	795	770
	道 内 転 出	3,308	1,777	1,531	3,348	1,753	1,595	3,551	1,855	1,696	3,270	1,742	1,528	3,075	1,623	1,452
	道 外 転 出	1,178	633	545	1,028	570	458	1,190	627	563	1,196	615	581	1,262	631	631
	そ の 他	51	30	21	35	28	7	25	13	12	33	24	9	30	24	6
	合 計	5,807	3,103	2,704	5,836	3,109	2,727	6,259	3,276	2,983	5,995	3,135	2,860	5,932	3,073	2,859
増 減 数	235	44	191	△ 114	△ 124	10	△ 532	△ 263	△ 269	△ 483	△ 186	△ 297	△ 631	△ 272	△ 359	
年未登録人口	119,815	56,932	62,883	119,701	56,808	62,893	119,169	56,547	62,622	118,686	56,361	62,325	118,055	56,089	61,966	
世帯数	増 減 数	659			439			265			289			182		
	年未登録世帯数	58,685			59,124			59,389			59,678			59,860		

注1) 人口及び世帯数に外国人住民を含む。

注2) 道内転入に住所設定者を含む。

資料 戸籍住民課

12-2 道内振興局別転入・転出状況

令和6年 単位=人

振興局	転入者数			転出者数			増減		
	総数	男	女	総数	男	女	総数	男	女
総数	3,559	1,874	1,685	3,075	1,623	1,452	484	251	233
空知	385	204	181	238	119	119	147	85	62
石狩	2,034	995	1,039	1,997	990	1,007	37	5	32
後志	109	72	37	72	42	30	37	30	7
胆振	189	113	76	173	113	60	16	0	16
日高	46	27	19	16	11	5	30	16	14
渡島	97	55	42	95	63	32	2	△ 8	10
檜山	16	13	3	11	6	5	5	7	△ 2
上川	212	126	86	143	83	60	69	43	26
留萌	45	27	18	27	19	8	18	8	10
宗谷	31	23	8	23	16	7	8	7	1
オホーツク	139	79	60	103	61	42	36	18	18
十勝	136	73	63	99	56	43	37	17	20
釧路	84	48	36	55	32	23	29	16	13
根室	36	19	17	23	12	11	13	7	6

資料 戸籍住民課

12-3 道内市別転入・転出状況

令和6年 単位=人

都 市	転入者数			転出者数			増減		
	総数	男	女	総数	男	女	総数	男	女
総数	2,964	1,530	1,434	2,698	1,395	1,303	266	135	131
札幌市	1,805	887	918	1,791	877	914	14	10	4
函館市	75	42	33	72	48	24	3	△ 6	9
小樽市	46	26	20	31	16	15	15	10	5
旭川市	145	82	63	101	61	40	44	21	23
室蘭市	36	21	15	25	18	7	11	3	8
釧路市	61	35	26	43	24	19	18	11	7
帯広市	63	37	26	45	26	19	18	11	7
北見市	55	33	22	52	30	22	3	3	0
夕張市	10	8	2	5	3	2	5	5	0
岩見沢市	166	85	81	106	49	57	60	36	24
網走市	22	13	9	15	8	7	7	5	2
留萌市	20	11	9	14	10	4	6	1	5
小牧市	79	47	32	86	55	31	△ 7	△ 8	1
稚内市	20	17	3	10	6	4	10	11	△ 1
美唄市	28	13	15	13	8	5	15	5	10
芦別市	5	2	3	2	2	0	3	0	3
赤平市	8	3	5	3	2	1	5	1	4
紋別市	10	4	6	7	4	3	3	0	3
士別市	6	4	2	3	2	1	3	2	1
名寄市	16	12	4	4	1	3	12	11	1
三笠市	12	8	4	13	6	7	△ 1	2	△ 3
根室市	9	7	2	2	0	2	7	7	0
千歳市	51	28	23	46	25	21	5	3	2
滝川市	21	10	11	25	13	12	△ 4	△ 3	△ 1
砂川市	10	3	7	6	3	3	4	0	4
歌志内市	2	0	2	1	0	1	1	0	1
深川市	15	11	4	4	3	1	11	8	3
富良野市	5	5	0	8	6	2	△ 3	△ 1	△ 2
登別市	16	10	6	14	6	8	2	4	△ 2
恵庭市	47	14	33	55	26	29	△ 8	△ 12	4
伊達市	16	10	6	18	13	5	△ 2	△ 3	1
北広島市	47	24	23	43	22	21	4	2	2
石狩市	28	13	15	33	21	12	△ 5	△ 8	3
北斗市	9	5	4	2	1	1	7	4	3

資料 戸籍住民課

12-4 道外都府県別転入・転出状況

令和6年 単位=人

都府県	転入者数			転出者数			増減		
	総数	男	女	総数	男	女	総数	男	女
総数	1,168	639	529	1,262	631	631	△ 94	8	△ 102
青森県	32	17	15	28	16	12	4	1	3
岩手県	17	5	12	12	8	4	5	△ 3	8
宮城県	34	22	12	32	18	14	2	4	△ 2
秋田県	10	6	4	11	6	5	△ 1	0	△ 1
山形県	10	6	4	15	9	6	△ 5	△ 3	△ 2
福島県	22	15	7	12	8	4	10	7	3
茨城県	29	18	11	33	17	16	△ 4	1	△ 5
栃木県	10	5	5	14	8	6	△ 4	△ 3	△ 1
群馬県	22	15	7	11	9	2	11	6	5
埼玉県	76	38	38	88	48	40	△ 12	△ 10	△ 2
千葉県	83	51	32	86	45	41	△ 3	6	△ 9
東京都	155	92	63	244	120	124	△ 89	△ 28	△ 61
神奈川県	81	47	34	129	56	73	△ 48	△ 9	△ 39
新潟県	10	6	4	6	6	0	4	0	4
富山県	3	2	1	8	3	5	△ 5	△ 1	△ 4
石川県	7	5	2	7	5	2	0	0	0
福井県	0	0	0	2	1	1	△ 2	△ 1	△ 1
山梨県	2	1	1	6	4	2	△ 4	△ 3	△ 1
長野県	13	10	3	18	10	8	△ 5	0	△ 5
岐阜県	14	4	10	8	2	6	6	2	4
静岡県	16	11	5	21	12	9	△ 5	△ 1	△ 4
愛知県	44	32	12	38	24	14	6	8	△ 2
三重県	5	3	2	5	3	2	0	0	0
滋賀県	6	3	3	15	10	5	△ 9	△ 7	△ 2
京都府	17	10	7	32	14	18	△ 15	△ 4	△ 11
大阪府	46	21	25	52	30	22	△ 6	△ 9	3
兵庫県	20	11	9	20	10	10	0	1	△ 1
奈良県	11	4	7	7	4	3	4	0	4
和歌山県	2	1	1	3	2	1	△ 1	△ 1	0
鳥取県	1	0	1	1	0	1	0	0	0
島根県	5	0	5	2	0	2	3	0	3
岡山県	12	5	7	6	3	3	6	2	4
広島県	7	5	2	14	8	6	△ 7	△ 3	△ 4
山口県	3	3	0	6	4	2	△ 3	△ 1	△ 2
徳島県	1	0	1	1	0	1	0	0	0
香川県	1	0	1	5	2	3	△ 4	△ 2	△ 2
愛媛県	4	1	3	4	3	1	0	△ 2	2
高知県	4	4	0	5	1	4	△ 1	3	△ 4
福岡県	27	17	10	24	16	8	3	1	2
佐賀県	4	1	3	0	0	0	4	1	3
長崎県	3	1	2	1	1	0	2	0	2
熊本県	4	2	2	2	2	0	2	0	2
大分県	5	3	2	4	3	1	1	0	1
宮崎県	7	3	4	5	4	1	2	△ 1	3
鹿児島県	4	2	2	7	6	1	△ 3	△ 4	1
沖縄県	22	15	7	26	11	15	△ 4	4	△ 8
国外	257	116	141	186	59	127	71	57	14

資料 戸籍住民課

12-5 外国人国籍別・男女別人口

各年1月1日現在 単位=人

令和5年				6年				7年						
国	籍	計	男	女	国	籍	計	男	女	国	籍	計	男	女
総	数	812	427	385	総	数	950	540	410	総	数	1,095	640	455
1	ベトナム	210	62	148	1	ベトナム	212	70	142	1	パキスタン	236	185	51
2	中国	183	100	83	2	パキスタン	195	152	43	2	ベトナム	234	85	149
3	パキスタン	137	107	30	3	中国	177	97	80	3	中国	173	92	81
4	韓国	70	32	38	4	韓国	70	32	38	4	インドネシア	91	77	14
5	米国	33	24	9	5	インドネシア	62	54	8	5	韓国	75	34	41
	その他	179	102	77		その他	234	135	99		その他	286	167	119

注)住民基本台帳登録数による。

資料 戸籍住民課

13 産業（大分類）就業者数（1）

各年10月1日現在 単位=人・%

産 業（大分類）		就 業 者 数			構 成 比		
		平成7年	12年	17年	平成7年	12年	17年
総	数	51,334	53,595	53,401	100.00	100.00	100.00
第1次産業	総数	1,811	1,681	1,614	3.53	3.14	3.02
	農業	1,736	1,626	1,567	3.38	3.03	2.93
	林業	61	48	40	0.12	0.09	0.07
	漁業	14	7	7	0.03	0.01	0.01
第2次産業	総数	12,361	12,182	10,072	24.08	22.73	18.86
	鉱業	26	17	14	0.05	0.03	0.03
	建設業	6,836	6,783	5,589	13.32	12.66	10.47
	製造業	5,499	5,382	4,469	10.71	10.04	8.37
第3次産業	総数	36,792	38,814	39,696	71.67	72.42	74.34
	電気・ガス・熱供給・水道業	345	355	309	0.67	0.66	0.58
	運輸・通信業	3,879	4,223	4,954	7.56	7.88	9.28
	卸売・小売業・飲食店	12,761	12,994	13,106	24.86	24.24	24.54
	金融・保険業	1,297	1,238	1,074	2.53	2.31	2.01
	不動産業	584	542	594	1.14	1.01	1.11
	サービス業	15,436	17,051	17,199	30.07	31.81	32.21
	公務	2,490	2,411	2,460	4.85	4.50	4.61
	分類不能の産業	370	918	2,019	0.72	1.71	3.78

注) 国勢調査による。(15歳以上)

資料 統計担当

13 産業（大分類）就業者数（2）

各年10月1日現在 単位＝人

産 業（大分類）	数	就 業 者 数			構 成 比		
		平成22年	27年	令和2年	平成22年	27年	令和2年
総	数	53,100	53,086	53,400	100.00	100.00	100.00
第1次産業	数	1,511	1,439	1,480	2.85	2.71	2.77
A 農 業 ， 林 業		1,508	1,437	1,474	2.84	2.71	2.76
う ち 農 業		1,483	1,408	1,433	2.79	2.65	2.68
B 漁 業		3	2	6	0.01	0.00	0.01
第2次産業	数	9,532	9,540	9,256	17.95	17.97	17.33
C 鉱 業 ， 採 石 業 ， 砂 利 採 取 業		11	11	7	0.02	0.02	0.01
D 建 設 業		5,115	4,785	4,804	9.63	9.01	9.00
E 製 造 業		4,406	4,744	4,445	8.30	8.94	8.32
第3次産業	数	39,843	39,322	40,708	75.03	74.07	76.23
F 電 気 ・ ガ ス ・ 熱 供 給 ・ 水 道 業		309	307	282	0.58	0.58	0.53
G 情 報 通 信 業		1,288	1,264	1,341	2.43	2.38	2.51
H 運 輸 業 ， 郵 便 業		4,220	3,719	3,733	7.95	7.01	6.99
I 卸 売 業 ， 小 売 業		9,738	9,017	9,159	18.34	16.99	17.15
J 金 融 業 ， 保 険 業		1,092	1,003	877	2.06	1.89	1.64
K 不 動 産 業 ， 物 品 賃 貸 業		990	1,070	1,087	1.86	2.02	2.04
L 学 術 研 究 ， 専 門 ・ 技 術 サ ー ビ ス 業		1,530	1,575	1,630	2.88	2.97	3.05
M 宿 泊 業 ， 飲 食 サ ー ビ ス 業		2,857	2,712	2,874	5.38	5.11	5.38
N 生 活 関 連 サ ー ビ ス 業 ， 娯 楽 業		1,942	1,822	1,632	3.66	3.43	3.06
O 教 育 ， 学 習 支 援 業		3,248	3,071	3,180	6.12	5.78	5.96
P 医 療 ， 福 祉		5,793	6,826	7,534	10.91	12.86	14.11
Q 複 合 サ ー ビ ス 事 業		368	551	475	0.69	1.04	0.89
R サ ー ビ ス 業（他に分類されないもの）		3,990	4,235	4,801	7.51	7.98	8.99
S 公 務（他に分類されるものを除く）		2,478	2,150	2,103	4.67	4.05	3.94
T 分 類 不 能 の 産 業		2,214	2,785	1,956	4.17	5.25	3.66

注1) 国勢調査による。(15歳以上)

資料 統計担当

注2) 平成20年に日本標準産業分類が改定されたため、前頁の13（1）表との単純比較はできません。

14 就業者・通学者の移動状況

各年10月1日現在 単位＝人

区 分	総 数			就 業 者			通 学 者		
	平成22年	27年	令和2年	平成22年	27年	令和2年	平成22年	27年	令和2年
総	64,908	62,442	60,741	53,100	53,086	53,400	11,808	9,356	7,341
市内で就業・通学の者	33,686	32,209	31,769	25,930	26,409	27,117	7,756	5,800	4,652
他市町村で就業・通学の者	30,349	28,264	27,524	26,561	25,035	24,962	3,788	3,229	2,562
札 幌 市	24,103	22,350	21,448	21,244	19,815	19,496	2,859	2,535	1,952
小 樽 市	238	208	152	133	124	108	105	84	44
岩 見 沢 市	1,020	1,060	1,132	905	954	1,036	115	106	96
美 唄 市	115	95	97	70	63	63	45	32	34
千 歳 市	323	324	357	299	302	326	24	22	31
恵 庭 市	510	525	488	396	409	428	114	116	60
北 広 島 市	1,040	1,067	1,187	944	971	1,038	96	96	149
石 狩 市	335	380	369	309	359	351	26	21	18
当 別 町	317	317	327	272	255	279	45	62	48
南 幌 町	364	366	401	323	334	382	41	32	19
そ の 他	1,020	1,572	1,566	960	1,449	1,455	60	123	111

注1) 国勢調査による。常住地による従業・通学市町村別15歳以上就業者及び通学者。

資料 統計担当

注2) 平成22年、27年、令和2年の数値は、従業地・通学地「不詳」を含む。

注3) 平成22年、27年、令和2年の数値は、他市区町村に従業・通学で従業地・通学地「不詳」を含む。

15 種類別届出件数

各年度 単位=件

種 別	令和2年度		3年度		4年度		5年度		6年度	
	総 数	本籍地	総 数	本籍地	総 数	本籍地	総 数	本籍地	総 数	本籍地
総 数	5,249	4,445	5,323	4,468	5,238	4,362	5,055	4,215	5,099	4,216
出 生	892	608	889	599	841	548	774	536	734	488
死 亡	1,594	1,160	1,824	1,337	1,821	1,341	1,908	1,395	1,904	1,390
婚 姻	1,007	974	978	946	960	919	932	902	970	923
離 婚	273	258	278	266	276	257	260	238	289	269
転 籍	828	827	734	733	744	743	660	659	579	575
分 籍	26	26	33	32	27	27	30	29	37	36
就 籍	-	-	-	-	-	-	-	-	-	-
入 籍	204	191	226	222	203	193	170	167	177	168
認 知	19	18	21	19	15	15	10	10	21	21
氏 変 更	12	10	9	9	8	6	6	6	12	9
名 変 更	2	1	4	3	3	1	2	1	8	6
養 子 縁 組	85	82	84	82	72	69	51	48	84	74
養 子 離 縁	32	32	15	15	21	20	24	20	32	31
親 権 後 見	6	6	12	12	12	10	12	12	4	4
復 氏	-	-	3	3	1	1	4	3	2	2
戸 籍 訂 正	74	74	33	33	41	41	34	34	51	51
姻 族 関 係 終 了	3	3	6	5	5	3	3	1	5	4
帰 化	1	1	-	-	1	-	2	1	1	1
失 踪	4	2	3	3	1	-	2	2	1	1
そ の 他	187	172	171	149	186	168	171	151	188	163

注) 他市町村からの送付分を含む。

資料 戸籍住民課

16 昼間・夜間人口

各年10月1日現在 単位=人

年 次	昼 間 人 口	夜 間 人 口	流 入 人 口	流 出 人 口	出 超 人 口
平成12年	109,187	123,836	14,597	29,246	14,649
17年	112,327	125,598	16,090	29,361	13,271
22年	110,114	123,722	15,856	29,464	13,608
27年	108,051	120,636	15,514	28,099	12,585
令和2年	109,357	121,056	15,530	27,229	11,699

注) 国勢調査による。夜間人口は常住人口で年齢不詳を除く。

資料 統計担当

第 3 章 事業所

経済センサスによる。

概 要

全産業分野の売上（収入）金額や、費用などの経理項目を同一時点で網羅的に把握し、我が国における事業所・企業の経済活動を全国的及び地域的に明らかにするとともに、事業所及び企業を対象とした各種統計調査の母集団情報を得ることを目的として実施。

平成21年に経済センサス-基礎調査が創設されたことで、前身である「事業所・企業統計調査」は廃止され、平成24年には売上高や費用等の経理項目の把握に重点を置いた経済センサス-活動調査が創設された。

※経済センサス-基礎調査は、令和元年調査から調査方法や調査項目に大幅な変更があり、事業所の総数のみを調査することとなった。

所管省庁

経済産業省

1 道内市別事業所数及び従業者数

1-1 事業所数

令和元年現在、令和3年6月1日現在 単位=事業所・%

都 市	事 業 所		数		増 減 数	増 減 率
	令 和 3 年	令 和 元 年	令 和 元 年	令 和 元 年		
	総 数	構 成 比	総 数	構 成 比		
北海道	216,124	100.0	259,247	100.0	△ 43,123	△ 16.6
市 部	171,210	79.2	209,091	80.7	△ 37,881	△ 18.1
郡 部	44,914	20.8	50,156	19.3	△ 5,242	△ 10.5
札幌市	72,730	33.7	92,692	35.8	△ 19,962	△ 21.5
中央区	22,180	10.3	27,944	10.8	△ 5,764	△ 20.6
中北区	8,769	4.1	11,774	4.5	△ 3,005	△ 25.5
東区	8,620	4.0	11,087	4.3	△ 2,467	△ 22.3
白石区	8,243	3.8	9,977	3.8	△ 1,734	△ 17.4
豊平区	5,884	2.7	7,488	2.9	△ 1,604	△ 21.4
南区	3,366	1.6	4,410	1.7	△ 1,044	△ 23.7
西区	6,612	3.1	8,525	3.3	△ 1,913	△ 22.4
厚別区	2,804	1.3	3,400	1.3	△ 596	△ 17.5
手稲区	3,277	1.5	4,160	1.6	△ 883	△ 21.2
清田区	2,975	1.4	3,927	1.5	△ 952	△ 24.2
函館市	11,362	5.3	14,165	5.5	△ 2,803	△ 19.8
小樽市	5,063	2.3	6,057	2.3	△ 994	△ 16.4
旭川市	14,016	6.5	16,732	6.5	△ 2,716	△ 16.2
室蘭市	3,633	1.7	4,453	1.7	△ 820	△ 18.4
釧路市	7,775	3.6	8,951	3.5	△ 1,176	△ 13.1
帯広市	8,475	3.9	9,983	3.9	△ 1,508	△ 15.1
北見市	5,164	2.4	6,121	2.4	△ 957	△ 15.6
夕張市	346	0.2	408	0.2	△ 62	△ 15.2
岩見沢市	3,048	1.4	3,415	1.3	△ 367	△ 10.7
網走市	1,649	0.8	1,917	0.7	△ 268	△ 14.0
留萌市	1,041	0.5	1,232	0.5	△ 191	△ 15.5
苫小牧市	6,856	3.2	7,969	3.1	△ 1,113	△ 14.0
稚内市	1,719	0.8	2,066	0.8	△ 347	△ 16.8
美唄市	890	0.4	1,009	0.4	△ 119	△ 11.8
芦別市	563	0.3	655	0.3	△ 92	△ 14.0
江別市	3,257	1.5	3,817	1.5	△ 560	△ 14.7
赤平市	393	0.2	429	0.2	△ 36	△ 8.4
紋別市	1,257	0.6	1,365	0.5	△ 108	△ 7.9
士別市	946	0.4	1,101	0.4	△ 155	△ 14.1
名寄市	1,313	0.6	1,499	0.6	△ 186	△ 12.4
三笠市	352	0.2	423	0.2	△ 71	△ 16.8
根室市	1,323	0.6	1,543	0.6	△ 220	△ 14.3
千歳市	3,135	1.5	3,860	1.5	△ 725	△ 18.8
滝川市	1,690	0.8	1,960	0.8	△ 270	△ 13.8
砂川市	758	0.4	839	0.3	△ 81	△ 9.7
歌志内市	111	0.1	120	0.0	△ 9	△ 7.5
深川市	989	0.5	1,118	0.4	△ 129	△ 11.5
富良野市	1,107	0.5	1,229	0.5	△ 122	△ 9.9
登別市	1,511	0.7	1,683	0.6	△ 172	△ 10.2
恵庭市	1,883	0.9	2,163	0.8	△ 280	△ 12.9
伊達市	1,303	0.6	1,445	0.6	△ 142	△ 9.8
北広島市	1,834	0.8	2,148	0.8	△ 314	△ 14.6
石狩市	2,160	1.0	2,674	1.0	△ 514	△ 19.2
北斗市	1,558	0.7	1,850	0.7	△ 292	△ 15.8

資料 統計担当（令和元年経済センサス-基礎調査、令和3年経済センサス-活動調査）

注1) 令和元年経済センサス-基礎調査は、令和元年6月～令和2年3月に分けて調査したため調査期日はない。

注2) 令和3年経済センサス-活動調査は、調査対象に国及び地方公共団体、農業・林業・漁業に属する個人経営の事業所等を含まない。

注3) 事業所数は、事業内容不詳を除く。

1-2 従業者数

平成28年6月1日現在、令和3年6月1日現在 単位=人・%

都 市	従 業 者 数							
	令 和 3 年				平 成 2 8 年		増 減 数	増 減 率
	総 数	構成比	男	女	総 数	構成比		
北 海 道	2,165,390	100.0	1,154,856	987,510	2,165,925	100.0	△ 535	△ 0.0
市 部	1,826,681	84.4	963,317	841,774	1,815,802	83.8	10,879	0.6
郡 部	338,709	15.6	191,539	145,736	350,123	16.2	△ 11,414	△ 3.3
札 幌 市	872,779	40.3	454,690	408,009	838,911	38.7	33,868	4.0
中 央 区	298,300	13.8	155,490	140,489	291,823	13.5	6,477	2.2
北 東 区	106,792	4.9	54,255	51,326	103,752	4.8	3,040	2.9
白 石 区	103,815	4.8	57,588	45,583	97,360	4.5	6,455	6.6
豊 平 区	97,704	4.5	56,209	40,777	87,892	4.1	9,812	11.2
南 区	60,021	2.8	30,355	28,514	57,462	2.7	2,559	4.5
西 区	29,568	1.4	13,559	15,165	30,888	1.4	△ 1,320	△ 4.3
厚 別 区	70,123	3.2	36,184	32,711	67,343	3.1	2,780	4.1
手 稲 区	38,733	1.8	18,234	19,500	38,463	1.8	270	0.7
清 田 区	36,018	1.7	17,056	18,433	34,175	1.6	1,843	5.4
	31,705	1.5	15,760	15,511	29,753	1.4	1,952	6.6
函 館 市	105,260	4.9	53,274	50,378	112,081	5.2	△ 6,821	△ 6.1
小 樽 市	47,404	2.2	24,047	22,213	50,240	2.3	△ 2,836	△ 5.6
旭 川 市	140,107	6.5	71,665	67,231	139,204	6.4	903	0.6
室 蘭 市	38,897	1.8	23,775	14,823	42,879	2.0	△ 3,982	△ 9.3
釧 路 市	66,727	3.1	35,831	29,720	70,112	3.2	△ 3,385	△ 4.8
帯 広 市	78,389	3.6	40,225	37,474	78,576	3.6	△ 187	△ 0.2
北 見 市	49,241	2.3	26,235	22,505	49,853	2.3	△ 612	△ 1.2
夕 張 市	2,241	0.1	1,365	851	2,921	0.1	△ 680	△ 23.3
岩 見 沢 市	28,556	1.3	15,107	12,793	28,621	1.3	△ 65	△ 0.2
網 走 市	14,426	0.7	7,736	6,493	15,757	0.7	△ 1,331	△ 8.4
留 萌 市	7,759	0.4	4,218	3,428	8,065	0.4	△ 306	△ 3.8
苦 小 牧 市	76,995	3.6	44,522	31,957	78,882	3.6	△ 1,887	△ 2.4
稚 内 市	13,861	0.6	7,918	5,889	15,156	0.7	△ 1,295	△ 8.5
美 唄 市	7,148	0.3	3,979	2,810	7,368	0.3	△ 220	△ 3.0
芦 別 市	4,222	0.2	2,416	1,780	4,891	0.2	△ 669	△ 13.7
江 別 市	33,682	1.6	16,447	16,865	33,426	1.5	256	0.8
赤 平 市	3,949	0.2	2,070	1,773	4,069	0.2	△ 120	△ 2.9
紋 別 市	9,072	0.4	4,929	4,121	9,289	0.4	△ 217	△ 2.3
士 別 市	6,995	0.3	3,990	2,965	7,540	0.3	△ 545	△ 7.2
名 寄 市	9,950	0.5	5,211	4,662	10,169	0.5	△ 219	△ 2.2
三 笠 市	2,925	0.1	1,617	1,282	3,025	0.1	△ 100	△ 3.3
根 室 市	9,552	0.4	4,991	4,511	10,427	0.5	△ 875	△ 8.4
千 歳 市	42,200	1.9	22,699	19,170	39,568	1.8	2,632	6.7
滝 川 市	13,602	0.6	7,070	6,365	14,647	0.7	△ 1,045	△ 7.1
砂 川 市	7,242	0.3	4,418	2,760	7,236	0.3	6	0.1
歌 志 内 市	656	0.0	384	272	801	0.0	△ 145	△ 18.1
深 川 市	7,374	0.3	3,914	3,355	7,890	0.4	△ 516	△ 6.5
富 良 野 市	9,386	0.4	4,904	4,354	9,602	0.4	△ 216	△ 2.2
登 別 市	13,083	0.6	6,440	6,186	13,712	0.6	△ 629	△ 4.6
恵 庭 市	23,164	1.1	11,538	11,332	22,023	1.0	1,141	5.2
伊 達 市	11,555	0.5	5,429	5,961	11,793	0.5	△ 238	△ 2.0
北 広 島 市	23,528	1.1	13,806	9,482	24,321	1.1	△ 793	△ 3.3
石 狩 市	27,910	1.3	17,297	10,437	26,035	1.2	1,875	7.2
北 斗 市	16,844	0.8	9,160	7,567	16,712	0.8	132	0.8

資料 統計担当（平成28年経済センサス-活動調査、令和3年経済センサス-活動調査）

注1) 令和元年経済センサス-基礎調査では従業者数は調査していない。

注2) 調査対象に国及び地方公共団体、農業・林業・漁業に属する個人経営の事業所等を含まない。

注3) 従業者数には、男女別の不詳を含む。

2 産業（大分類）常用雇用者規模別事業所数及び従業者数

産 業（大分類）	民				営							
	総 数				0 人				1 ～ 4 人			
	事業所数	従 業 者 数		事業所数	従 業 者 数		事業所数	従 業 者 数		事業所数	従 業 者 数	
		男	女			男	女			男	女	
A～R総 数	3,257	33,682	16,447	16,865	958	1,425	770	655	1,066	3,518	1,854	1,649
A～B農 林 漁 業	43	510	304	206	8	42	17	25	18	125	61	64
C～R非 農 林 漁 業	3,214	33,172	16,143	16,659	950	1,383	753	630	1,048	3,393	1,793	1,585
C 鉱業、採石業、砂利採取業	-	-	-	-	-	-	-	-	-	-	-	-
D 建 設 業	388	2,555	2,144	411	102	175	127	48	169	587	452	135
E 製 造 業	148	3,758	2,426	1,326	16	23	20	3	44	150	104	46
F 電気・ガス・熱供給・水道業	5	72	70	2	-	-	-	-	-	-	-	-
G 情 報 通 信 業	23	717	153	564	12	20	18	2	8	24	9	15
H 運 輸 業、郵 便 業	103	2,341	1,745	596	20	25	19	6	21	61	47	14
I 卸 売 業、小 売 業	716	7,453	3,140	4,100	132	188	106	82	276	907	449	447
J 金 融 業、保 険 業	38	350	138	212	5	6	5	1	12	33	21	12
K 不 動 産 業、物 品 質 貸 業	196	590	337	240	144	205	106	99	29	86	54	32
L 学術研究、専門・技術サービス業	116	667	418	249	56	75	56	19	39	124	72	52
M 宿 泊 業、飲 食 サービス業	326	2,356	860	1,464	104	199	69	130	110	372	133	239
N 生活関連サービス業、娯楽業	311	1,302	474	786	140	180	68	112	115	343	123	216
O 教 育、学 習 支 援 業	172	2,509	1,256	1,253	91	101	23	78	34	107	44	63
P 医 療、福 祉	456	6,181	1,648	4,526	81	117	85	32	104	360	122	238
Q 複 合 サービス 事業	19	352	219	133	2	2	1	1	4	14	3	11
R サービス業(他に分類されないもの)	197	1,969	1,115	797	45	67	50	17	83	225	160	65

注1) 調査対象に国及び地方公共団体、農業・林業・漁業に属する個人経営の事業所等は含まない。

注2) 従業者数は、男女別の不詳を含む。

3 産業（大分類）事業所数及び従業者数

平成28年6月1日現在 単位＝事業所・人・%

産 業（大分類）	事 業 所 数		従 業 者 数	
	総 数	構 成 比	総 数	構 成 比
A～R総 数	3,351	100.0	33,426	100.0
A～B農 林 漁 業	40	1.2	449	1.3
C～R非 農 林 漁 業	3,311	98.8	32,977	98.7
C 鉱業、採石業、砂利採取業	-	-	-	-
D 建 設 業	395	11.8	2,698	8.1
E 製 造 業	152	4.5	4,085	12.2
F 電気・ガス・熱供給・水道業	5	0.1	109	0.3
G 情 報 通 信 業	22	0.7	722	2.2
H 運 輸 業、郵 便 業	91	2.7	1,861	5.6
I 卸 売 業、小 売 業	757	22.6	7,233	21.6
J 金 融 業、保 険 業	46	1.4	414	1.2
K 不 動 産 業、物 品 質 貸 業	224	6.7	720	2.2
L 学術研究、専門・技術サービス業	114	3.4	860	2.6
M 宿 泊 業、飲 食 サービス業	356	10.6	2,429	7.3
N 生活関連サービス業、娯楽業	330	9.8	1,451	4.3
O 教 育、学 習 支 援 業	176	5.3	2,213	6.6
P 医 療、福 祉	408	12.2	5,163	15.4
Q 複 合 サービス 事業	21	0.6	411	1.2
R サービス業(他に分類されないもの)	214	6.4	2,608	7.8
S 公務(他に分類されるものを除く)

資料 統計担当(経済センサス-活動調査)

注1) 調査対象に国及び地方公共団体、農業・林業・漁業に属する個人経営の事業所等は含まない。

注2) 従業者数は、男女別の不詳を含む。

令和3年6月1日現在 単位=事業所・人

民				営				30人以上			
事業所数	5～9人			事業所数	10～29人			事業所数	30人以上		
	従業者数	男	女		従業者数	男	女		従業者数	男	女
537	4,192	2,118	2,055	514	8,901	4,517	4,264	182	15,646	7,188	8,242
8	137	96	41	9	206	130	76	-	-	-	-
529	4,055	2,022	2,014	505	8,695	4,387	4,188	182	15,646	7,188	8,242
-	-	-	-	-	-	-	-	-	-	-	-
62	532	426	106	47	842	754	88	8	419	385	34
18	151	118	27	42	750	557	193	28	2,684	1,627	1,057
3	21	21	-	2	51	49	2	-	-	-	-
1	9	9	-	-	-	-	-	2	664	117	547
16	133	119	14	28	527	463	64	18	1,595	1,097	498
131	998	478	520	140	2,292	1,058	1,210	37	3,068	1,049	1,841
10	70	39	31	9	164	62	102	2	77	11	66
12	98	57	41	10	153	88	52	1	48	32	16
9	73	39	34	9	170	103	67	3	225	148	77
50	362	118	238	50	811	311	474	12	612	229	383
28	180	69	111	24	437	170	267	4	162	44	80
16	105	55	50	13	225	97	128	18	1,971	1,037	934
130	994	259	728	104	1,750	356	1,394	37	2,960	826	2,134
9	54	18	36	2	38	18	20	2	244	179	65
34	275	197	78	25	485	301	127	10	917	407	510

資料 統計担当(経済センサス-活動調査)

令和3年6月1日現在 単位=事業所・人・%

産 業 (大分類)	事業所数		従業者数	
	総数	構成比	総数	構成比
A~R 総 数	3,257	100.0	33,682	100.0
A~B 農 林 漁 業	43	1.3	510	1.5
C~R 非 農 林 漁 業	3,214	98.7	33,172	98.5
C 鉱業、採石業、砂利採取業	-	-	-	-
D 建設業	388	11.9	2,555	7.6
E 製造業	148	4.5	3,758	11.2
F 電気・ガス・熱供給・水道業	5	0.2	72	0.2
G 情報通信業	23	0.7	717	2.1
H 運輸業、郵便業	103	3.2	2,341	7.0
I 卸売業、小売業	716	22.0	7,453	22.1
J 金融業、保険業	38	1.2	350	1.0
K 不動産業、物品賃貸業	196	6.0	590	1.8
L 学術研究、専門・技術サービス業	116	3.6	667	2.0
M 宿泊業、飲食サービス業	326	10.0	2,356	7.0
N 生活関連サービス業、娯楽業	311	9.5	1,302	3.9
O 教育、学習支援業	172	5.3	2,509	7.4
P 医療、福祉	456	14.0	6,181	18.4
Q 複合サービス事業	19	0.6	352	1.0
R サービス業(他に分類されないもの)	197	6.0	1,969	5.8
S 公務(他に分類されるものを除く)

資料 統計担当(経済センサス-活動調査)

注1) 調査対象に国及び地方公共団体、農業・林業・漁業に属する個人経営の事業所等は含まない。

注2) 従業者数は、男女別の不詳を含む。

4 産業（大分類）地区別事業所数及び従業者数

地区	総数		A～B 農林漁業		C 鉱業、 採石業、 砂利採取業		D 建設業		E 製造業		F 電気・ガス・ 熱供給・ 水道業		G 情報通信業		H 運輸業、 郵便業		I 卸売業、 小売業	
	事業 所数	従業 者数	事業 所数	従業 者数	事業 所数	従業 者数	事業 所数	従業 者数	事業 所数	従業 者数	事業 所数	従業 者数	事業 所数	従業 者数	事業 所数	従業 者数	事業 所数	従業 者数
総数	3,257	33,682	43	510	-	-	388	2,555	148	3,758	5	72	23	717	103	2,341	716	7,453
江別地区	1,407	15,071	35	428	-	-	218	1,616	102	2,823	3	43	7	19	78	1,539	308	2,765
(1) 1条～8条	106	996	2	37	-	-	8	74	4	28	-	-	-	-	1	3	18	149
(2) 緑町	69	643	1	23	-	-	9	74	4	178	-	-	-	-	4	26	14	60
(3) 萩ヶ岡	5	47	-	-	-	-	-	-	1	1	-	-	-	-	1	14	-	-
(4) 王子	18	554	-	-	-	-	7	69	3	330	1	8	-	-	1	3	-	-
(5) 大川通	5	29	-	-	-	-	-	-	-	-	1	7	-	-	-	-	2	12
(6) 東光町	35	297	-	-	-	-	12	77	2	7	-	-	1	1	1	59	5	72
(7) 一番町	46	345	-	-	-	-	3	11	1	8	-	-	-	-	1	53	18	156
(8) 弥生町	40	457	-	-	-	-	4	19	-	-	-	-	1	3	1	17	12	118
(9) 高砂町	61	546	1	11	-	-	6	63	1	4	-	-	-	-	1	1	16	122
(10) 向ヶ丘	45	302	-	-	-	-	6	18	-	-	-	-	-	-	3	53	9	124
(11) 上江別	63	1,072	-	-	-	-	8	87	4	174	-	-	1	9	1	9	22	298
(12) 上江別東町	32	217	1	1	-	-	9	48	-	-	-	-	-	-	-	-	4	15
(13) 上江別南町	22	90	-	-	-	-	11	51	-	-	-	-	-	-	-	-	2	14
(14) 上江別西町	55	441	1	-	-	-	12	149	3	34	-	-	-	-	3	6	9	78
(15) ゆめみ野東町	28	369	-	-	-	-	7	33	-	-	-	-	-	-	-	-	7	101
(16) ゆめみ野南町	12	55	-	-	-	-	1	21	-	-	-	-	-	-	1	1	-	-
(17) 若草町	15	109	-	-	-	-	-	-	-	-	-	-	-	-	-	-	4	17
(18) 元町	62	503	-	-	-	-	4	26	2	11	-	-	2	4	1	2	18	104
(19) 牧場町	38	268	-	-	-	-	6	36	1	1	-	-	-	-	-	-	13	116
(20) 元江別	50	346	-	-	-	-	9	31	-	-	-	-	-	-	1	2	17	228
(21) 見晴台	67	188	-	-	-	-	21	87	1	1	-	-	-	-	2	3	7	20
(22) 元江別本町	41	413	-	-	-	-	6	35	-	-	-	-	-	-	-	-	11	204
(23) 朝日町	40	164	-	-	-	-	6	38	-	-	-	-	-	-	-	-	10	40
(24) あけぼの町	21	80	-	-	-	-	4	15	1	1	-	-	-	-	1	1	2	4
(25) 江別太	38	413	4	44	-	-	4	33	3	54	-	-	-	-	1	10	9	70
(26) 萌えぎ野西	22	135	-	-	-	-	4	8	-	-	-	-	1	1	4	16	2	6
(27) 萌えぎ野中央	5	17	-	-	-	-	2	8	-	-	-	-	-	-	-	-	-	-
(28) 萌えぎ野東	5	36	-	-	-	-	3	17	-	-	-	-	-	-	-	-	-	-
(29) 美原	24	237	9	138	-	-	1	3	-	-	-	-	-	-	1	13	7	24
(30) 篠津	16	178	5	64	-	-	2	18	1	17	-	-	-	-	-	-	4	36
(31) 中島	-	-	-	-	-	-	-	-	-	-	-	-	-	-	-	-	-	-
(32) 八幡	5	47	2	7	-	-	-	-	-	-	-	-	-	-	-	-	-	-
(33) 工栄町	159	3,721	1	22	-	-	14	290	61	1,792	1	28	-	-	27	780	29	265
(34) 対雁	13	121	-	-	-	-	8	44	-	-	-	-	-	-	-	-	4	18
(35) いずみ野	19	117	-	-	-	-	3	9	-	-	-	-	-	-	1	7	6	72
(36) 角山	80	1,186	4	38	-	-	9	88	8	181	-	-	-	-	14	434	20	163
(37) 豊幌	9	74	3	43	-	-	1	2	-	-	-	-	-	-	-	-	-	-
(38) 豊幌花園町	11	52	-	-	-	-	2	3	-	-	-	-	-	-	3	21	3	19
(39) 豊幌美咲町	24	191	-	-	-	-	5	16	1	1	-	-	1	1	3	5	4	40
(40) 豊幌はみんぐ町	1	15	-	-	-	-	1	15	-	-	-	-	-	-	-	-	-	-

注) 調査対象に国及び地方公共団体、農業・林業・漁業に属する個人経営の事業所等は含まない。

令和3年6月1日現在 単位=事業所・人

J 金融業、 保険業		K 不動産業、 物品貸業		L 学術研究、 専門・技術 サービス業		M 宿泊業、食 飲サービス業		N 生活関連 サービス業、 娯楽業		O 教育、 学習支援業		P 医療、福祉		Q 複合 サービス 事業		R サービス業 (他に分類され ないもの)		S 公務 (他に分類され るものを除く)		地 区
事業 所数	従業 者数	事業 所数	従業 者数	事業 所数	従業 者数	事業 所数	従業 者数	事業 所数	従業 者数	事業 所数	従業 者数	事業 所数	従業 者数	事業 所数	従業 者数	事業 所数	従業 者数	事業 所数	従業 者数	
38	350	196	590	116	667	326	2,356	311	1,302	172	2,509	456	6,181	19	352	197	1,969	総数
16	166	68	282	47	224	77	666	113	442	59	399	141	1,941	9	144	127	1,574	江別
3	40	8	14	3	3	20	65	10	25	5	64	10	154	1	21	13	319	(1)
2	57	6	22	-	-	2	6	6	26	3	60	9	59	-	-	9	52	(2)
1	9	-	-	-	-	-	-	-	-	-	-	-	-	-	-	2	23	(3)
1	1	-	-	1	27	1	1	-	-	-	-	-	-	1	96	2	19	(4)
-	-	-	-	-	-	1	4	-	-	-	-	-	-	-	-	1	6	(5)
-	-	-	-	1	1	-	-	2	2	2	4	6	61	1	3	2	10	(6)
-	-	5	5	2	1	3	66	5	16	2	2	3	15	-	-	3	12	(7)
1	8	5	11	3	13	2	14	2	4	3	17	4	36	-	-	2	197	(8)
3	16	6	14	3	5	10	160	4	33	1	3	4	88	-	-	5	26	(9)
1	3	3	17	2	10	3	13	8	27	2	2	7	32	-	-	1	3	(10)
-	-	3	5	2	2	5	79	7	57	1	29	6	321	-	-	3	2	(11)
-	-	2	6	1	3	-	-	2	3	3	51	7	63	-	-	3	27	(12)
-	-	-	-	1	1	-	-	2	3	2	5	3	12	1	4	-	-	(13)
-	-	8	53	1	7	2	9	5	9	3	3	5	91	-	-	3	2	(14)
-	-	-	-	1	1	1	1	2	5	1	1	7	223	-	-	2	4	(15)
-	-	-	-	1	1	1	14	2	3	4	8	1	4	-	-	1	3	(16)
-	-	-	-	-	-	1	14	1	2	1	1	7	70	1	5	-	-	(17)
-	-	4	4	4	10	3	78	7	27	2	83	10	126	1	5	4	23	(18)
-	-	-	-	-	-	8	80	3	3	2	3	1	8	-	-	4	21	(19)
-	-	-	-	4	11	2	9	8	16	1	1	6	41	1	6	1	1	(20)
1	1	4	12	5	13	2	7	10	14	5	9	6	16	-	-	3	5	(21)
1	1	3	7	2	3	1	1	4	14	1	2	10	143	-	-	2	3	(22)
-	-	-	-	3	5	1	2	4	5	4	9	5	20	-	-	7	45	(23)
-	-	-	-	-	-	3	9	4	9	2	3	3	35	1	3	-	-	(24)
-	-	-	-	1	28	1	5	1	10	1	16	9	129	-	-	4	14	(25)
-	-	1	1	3	7	-	-	5	80	1	1	1	15	-	-	-	-	(26)
-	-	-	-	-	-	-	-	-	-	1	3	1	4	-	-	1	2	(27)
-	-	-	-	-	-	-	-	-	-	-	-	1	15	-	-	1	4	(28)
-	-	-	-	-	-	-	-	-	-	-	-	1	9	-	-	5	50	(29)
1	28	-	-	1	11	-	-	-	-	-	-	-	-	-	-	2	4	(30)
-	-	-	-	-	-	-	-	-	-	-	-	-	-	-	-	-	-	(31)
-	-	-	-	-	-	-	-	-	-	-	-	-	-	-	-	3	40	(32)
1	2	7	93	-	-	-	-	1	-	-	-	-	-	-	-	17	449	(33)
-	-	-	-	1	59	-	-	-	-	-	-	-	-	-	-	-	-	(34)
-	-	-	-	-	-	-	-	-	-	6	19	2	9	-	-	1	1	(35)
-	-	2	17	-	-	4	29	3	36	-	-	-	-	-	-	16	200	(36)
-	-	-	-	-	-	-	-	1	2	-	-	2	22	-	-	2	5	(37)
-	-	1	1	-	-	-	-	1	7	-	-	-	-	-	-	1	1	(38)
-	-	-	-	1	2	-	-	3	4	-	-	4	120	1	1	1	1	(39)
-	-	-	-	-	-	-	-	-	-	-	-	-	-	-	-	-	-	(40)

4 産業（大分類）地区別事業所数及び従業者数（つづき）

地区	総数		A～B 農林漁業		C 鉱業、 採石業、 砂利採取業		D 建設業		E 製造業		F 電気・ガス・ 熱供給・ 水道業		G 情報通信業		H 運輸業、 郵便業		I 卸売業、 小売業	
	事業 所数	従業 者数	事業 所数	従業 者数	事業 所数	従業 者数	事業 所数	従業 者数	事業 所数	従業 者数	事業 所数	従業 者数	事業 所数	従業 者数	事業 所数	従業 者数	事業 所数	従業 者数
野幌地区	1,274	12,826	8	77	-	-	124	703	32	845	2	29	12	688	21	729	278	2,988
(41) 錦町	49	444	1	18	-	-	6	22	1	147	-	-	-	-	-	-	7	75
(42) 幸町	119	1,482	-	-	-	-	7	54	2	21	-	-	-	-	-	-	44	650
(43) 野幌町	307	2,620	-	-	-	-	4	40	2	2	-	-	3	556	2	12	61	352
(44) 東野幌本町	84	691	-	-	-	-	8	51	-	-	-	-	-	-	-	-	22	399
(45) 野幌若葉町	69	496	-	-	-	-	14	64	1	2	-	-	-	-	1	17	12	89
(46) 元野幌	27	343	1	2	-	-	5	38	6	241	1	6	-	-	2	18	6	19
(47) 新栄台	53	715	-	-	-	-	5	20	-	-	-	-	-	-	1	2	11	46
(48) 野幌寿町	34	180	-	-	-	-	8	46	1	2	-	-	-	-	-	-	4	22
(49) 野幌屯田町	56	234	-	-	-	-	9	37	1	3	-	-	-	-	3	10	8	29
(50) 野幌美幸町	19	121	-	-	-	-	8	41	1	11	-	-	-	-	2	5	1	2
(51) 中央町	38	236	-	-	-	-	4	7	2	11	-	-	-	-	2	69	10	40
(52) 野幌松並町	62	508	-	-	-	-	7	59	1	4	-	-	1	2	-	-	16	190
(53) 野幌末広町	32	197	-	-	-	-	4	14	-	-	1	23	-	-	-	-	10	55
(54) 野幌住吉町	35	208	-	-	-	-	8	34	1	4	-	-	1	2	1	2	9	93
(55) 野幌代々木町	82	999	2	13	-	-	10	57	1	4	-	-	2	9	-	-	20	261
(56) 東野幌	40	540	1	1	-	-	6	49	4	29	-	-	1	2	2	26	12	160
(57) 東野幌町	41	1,019	1	6	-	-	3	13	-	-	-	-	-	-	3	541	7	263
(58) あさひが丘	16	67	-	-	-	-	1	1	-	-	-	-	1	2	-	-	2	14
(59) 野幌東町	28	103	-	-	-	-	1	2	-	-	-	-	-	-	-	-	5	40
(60) 西野幌	51	1,368	2	37	-	-	2	40	7	346	-	-	1	112	-	-	7	94
(61) 緑ヶ丘	32	255	-	-	-	-	4	14	1	18	-	-	2	3	2	27	4	95
大麻地区	576	5,785	1	5	-	-	46	236	14	90	-	-	4	10	4	73	130	1,700
(62) 文京台東町	53	335	-	-	-	-	1	13	3	22	-	-	1	3	1	1	6	68
(63) 文京台南町	31	128	-	-	-	-	11	50	-	-	-	-	-	-	-	-	4	8
(64) 文京台緑町	11	731	-	-	-	-	-	-	-	-	-	-	-	-	-	-	1	59
(65) 文京台	50	1,002	-	-	-	-	8	30	2	42	-	-	1	1	-	-	11	164
(66) 大麻	27	439	1	5	-	-	3	31	4	8	-	-	-	-	-	-	12	337
(67) 大麻桜木町	27	137	-	-	-	-	1	1	1	4	-	-	-	-	1	13	5	31
(68) 大麻ひかり町	34	402	-	-	-	-	3	9	-	-	-	-	-	-	-	-	12	267
(69) 大麻南樹町	3	141	-	-	-	-	-	-	-	-	-	-	-	-	-	-	1	28
(70) 大麻晴美町	5	40	-	-	-	-	-	-	1	6	-	-	-	-	-	-	1	24
(71) 大麻園町	9	49	-	-	-	-	-	-	1	6	-	-	-	-	-	-	1	1
(72) 大麻東町	84	550	-	-	-	-	3	4	1	1	-	-	-	-	1	45	24	161
(73) 大麻高町	8	17	-	-	-	-	-	-	-	-	-	-	-	-	-	-	2	3
(74) 大麻中町	69	457	-	-	-	-	-	-	-	-	-	-	-	-	1	14	13	136
(75) 大麻宮町	3	50	-	-	-	-	-	-	-	-	-	-	-	-	-	-	-	-
(76) 大麻沢町	21	121	-	-	-	-	-	-	1	1	-	-	1	2	-	-	2	3
(77) 大麻扇町	21	91	-	-	-	-	-	-	-	-	-	-	-	-	-	-	5	16
(78) 大麻西町	9	89	-	-	-	-	1	41	-	-	-	-	-	-	-	-	-	-
(79) 大麻泉町	26	124	-	-	-	-	7	16	-	-	-	-	-	-	-	-	7	46
(80) 大麻栄町	10	93	-	-	-	-	1	2	-	-	-	-	-	-	-	-	3	23
(81) 大麻新町	29	164	-	-	-	-	3	20	-	-	-	-	-	-	-	-	9	50
(82) 大麻北町	37	585	-	-	-	-	3	8	-	-	-	-	1	4	-	-	8	263
(83) 大麻元町	9	40	-	-	-	-	1	11	-	-	-	-	-	-	-	-	3	12

注) 調査対象に国及び地方公共団体、農業・林業・漁業に属する個人経営の事業所等は含まない。

令和3年6月1日現在 単位=事業所・人

J 金融業、 保険業		K 不動産業、 物品賃貸業		L 学術研究、 専門・技術 サービス業		M 宿泊業、 飲食サービス業		N 生活関連 サービス業、 娯楽業		O 教育、 学習支援業		P 医療、福祉		Q 複合 サービス 業		R サービス業 (他に分類され ないもの)		S 公務 (他に分類され るものを除く)		地 区
事業 所数	従業 者数	事業 所数	従業 者数	事業 所数	従業 者数	事業 所数	従業 者数	事業 所数	従業 者数	事業 所数	従業 者数	事業 所数	従業 者数	事業 所数	従業 者数	事業 所数	従業 者数	事業 所数	従業 者数	
15	147	93	216	51	321	196	1,379	139	616	62	619	188	2,971	6	183	47	315	野幌
-	-	4	11	2	8	3	37	8	20	2	3	10	71	1	5	4	27	(41)
1	5	8	15	3	18	15	210	20	117	5	12	10	354	-	-	4	26	(42)
6	96	32	71	8	35	105	655	29	165	10	41	36	411	3	171	6	13	(43)
2	9	4	6	4	16	5	18	10	28	5	8	20	137	-	-	4	19	(44)
1	22	4	6	2	3	6	36	7	32	5	47	11	145	1	6	4	27	(45)
-	-	-	-	1	2	2	14	-	-	-	-	-	-	-	-	3	3	(46)
1	5	2	14	2	22	6	24	5	5	5	5	13	552	-	-	2	20	(47)
-	-	-	-	3	8	5	21	2	3	3	27	6	49	-	-	2	2	(48)
1	5	8	11	7	9	3	12	8	51	-	-	6	60	-	-	2	7	(49)
-	-	1	2	-	-	3	13	1	43	1	1	1	3	-	-	-	-	(50)
-	-	2	3	4	22	4	12	3	5	1	1	6	66	-	-	-	-	(51)
1	2	9	28	2	4	6	123	7	30	6	37	5	26	-	-	1	3	(52)
-	-	2	10	1	1	1	5	3	4	1	2	7	61	-	-	2	22	(53)
1	1	2	4	-	-	1	2	6	18	-	-	5	48	-	-	-	-	(54)
1	2	6	20	3	4	7	53	10	20	3	14	14	508	-	-	3	34	(55)
-	-	-	-	2	22	3	16	-	-	1	32	6	168	-	-	2	35	(56)
-	-	1	3	2	2	4	30	8	42	3	4	5	65	1	1	3	49	(57)
-	-	1	3	1	5	1	3	2	2	2	11	4	23	-	-	1	3	(58)
-	-	4	6	2	2	1	3	6	10	2	3	6	36	-	-	1	1	(59)
-	-	3	3	1	127	11	69	1	17	5	369	9	132	-	-	2	22	(60)
-	-	-	-	1	11	4	23	3	4	2	2	8	56	-	-	1	2	(61)
7	37	35	92	18	122	53	311	59	244	51	1,491	127	1,269	4	25	23	80	大麻
-	-	10	34	-	-	11	64	8	18	2	7	9	104	-	-	1	1	(62)
-	-	2	3	3	6	1	4	-	-	3	4	6	38	-	-	1	15	(63)
-	-	-	-	3	82	4	35	-	-	3	555	-	-	-	-	-	-	(64)
-	-	9	30	1	1	2	4	5	41	4	656	3	18	1	4	3	11	(65)
-	-	-	-	-	-	2	30	1	1	-	-	1	13	-	-	3	14	(66)
-	-	-	-	2	13	2	16	3	5	3	9	6	34	1	5	2	6	(67)
-	-	2	2	1	4	3	38	2	5	3	3	6	63	-	-	2	11	(68)
-	-	-	-	-	-	1	11	-	-	-	-	1	102	-	-	-	-	(69)
-	-	-	-	-	-	2	4	-	-	-	-	1	6	-	-	-	-	(70)
1	3	1	2	-	-	-	-	-	-	1	14	3	22	-	-	1	1	(71)
2	5	4	12	2	4	7	16	9	24	9	25	19	243	1	7	2	3	(72)
-	-	-	-	2	3	-	-	-	-	1	1	2	9	-	-	1	1	(73)
2	20	1	2	3	8	9	27	15	59	6	51	15	121	1	9	3	10	(74)
-	-	-	-	-	-	-	-	-	-	1	32	2	18	-	-	-	-	(75)
-	-	-	-	1	1	-	-	-	-	1	-	13	111	-	-	2	3	(76)
-	-	1	1	-	-	1	1	4	33	4	8	6	32	-	-	-	-	(77)
1	1	-	-	-	-	-	-	1	1	5	45	1	1	-	-	-	-	(78)
-	-	4	5	-	-	1	1	3	29	-	-	3	26	-	-	1	1	(79)
-	-	-	-	-	-	-	-	-	-	2	48	4	20	-	-	-	-	(80)
-	-	-	-	-	-	2	9	5	21	2	7	7	54	-	-	1	3	(81)
1	8	1	1	-	-	4	49	2	5	1	26	16	221	-	-	-	-	(82)
-	-	-	-	-	-	1	2	1	2	-	-	3	13	-	-	-	-	(83)

資料 統計担当 (経済センサス-活動調査)

5 事業所数及び従業者数の推移

単位=所・人

年次	事業所数				従業者数				備考 調査名(調査期日)	
	第1次産業	第2次産業	第3次産業	合計	第1次産業	第2次産業	第3次産業	合計		
昭和32年	-	149	911	1,060	-	4,075	4,414	8,489	事企(10/1)	
35年	-	157	902	1,059	-	4,621	4,168	8,789		
38年	2	161	1,013	1,176	7	5,587	5,298	10,892		
41年	7	164	1,422	1,593	150	4,439	7,087	11,676		
44年	15	186	1,653	1,854	297	5,299	8,850	14,446		
47年	18	190	1,798	2,006	231	6,095	11,008	17,334		
50年	12	235	1,953	2,200	156	6,254	10,873	17,283		
53年	16	272	2,144	2,432	201	5,820	13,241	19,262		
56年	16	355	2,320	2,691	171	6,796	14,698	21,665		
61年	9	358	2,509	2,876	119	7,022	16,606	23,747		
平成 3年	14	422	2,543	2,979	242	8,043	18,983	27,268		
8年	16	461	2,653	3,130	188	8,656	22,567	31,411		
13年	20	496	2,778	3,294	251	7,784	24,641	32,676		
18年	16	458	2,856	3,330	224	6,690	25,276	32,190		
21年	42	608	3,047	3,697	506	7,189	28,035	35,730		経セ基 (7/1)
24年	43	558	2,808	3,409	439	6,791	24,112	31,342		経セ活 (2/1)
26年	43	562	2,974	3,579	385	6,768	29,798	36,951		経セ基 (7/1)
28年	40	547	2,764	3,351	449	6,783	26,194	33,426		経セ活 (6/1)
令和 3年	43	536	2,678	3,257	510	6,313	26,859	33,682	経セ活 (6/1)	

資料 統計担当(経済センサス-活動調査、経済センサス-基礎調査、事業所・企業統計調査)

注1) 経済センサス-基礎調査(表中は経セ基と表記)は、平成21年に創設した調査で、平成18年までの事業所・企業統計調査(表中は事企と表記)と調査方法が異なるため単純比較はできません。

注2) 経済センサス-活動調査(表中は経セ活と表記)は、平成24年に創設した調査で、調査対象に国及び地方公共団体の事業所等が含まれていないことから、他調査と単純比較はできません。

第 4 章 農 業

1 農業概況の推移

年 次	専 業 ・ 兼 業 別 農 家 数				農 家 人 口			経 営
	総 数	専 業	第1種兼業	第2種兼業	総 数	従事者	150日以上	総 数
昭和38年	1,568	1,127	285	156	8,720	3,994	…	8,153.98
39年	…	…	…	…	…	…	…	…
40年	1,560	1,088	274	198	8,717	4,318	…	8,156.58
41年	1,540	1,179	246	115	8,441	4,501	…	8,159.34
42年	1,455	1,096	282	77	7,896	4,042	3,373	7,755.60
43年	1,391	1,105	197	89	7,481	3,798	3,096	7,735.64
44年	1,348	1,081	182	85	7,191	3,665	3,069	7,637.09
45年	1,327	906	271	150	7,032	3,702	…	7,954.03
46年	1,309	839	252	218	6,837	3,412	2,646	7,882.53
47年	1,270	768	255	247	6,522	3,352	2,694	7,715.83
48年	1,215	647	366	202	6,136	3,075	2,226	7,396.08
49年	1,171	643	330	198	5,831	2,892	2,096	7,338.75
50年	1,182	678	281	223	5,773	3,161	…	7,373.59
51年	1,161	699	272	190	5,590	3,007	2,191	7,364.41
52年	1,140	699	263	178	5,470	3,035	2,228	7,582.91
53年	1,136	690	268	178	5,419	3,046	2,230	7,528.48
54年	1,130	645	296	189	5,325	2,918	2,205	7,567.51
55年	1,113	565	345	203	5,162	2,935	1,831	7,575.96
56年	1,108	573	361	174	5,098	2,838	2,077	7,611.81
57年	1,095	561	350	184	5,004	3,010	2,047	7,574.37
58年	1,072	544	342	186	4,903	2,938	2,041	7,504.70
59年	1,030	542	333	155	4,675	2,957	1,994	7,490.14
60年	984	463	324	197	4,440	2,701	1,765	7,443.09
61年	973	449	314	210	4,349	…	1,916	7,295.23
62年	955	474	286	195	4,276	…	1,964	7,214.27
63年	861	380	376	105	3,911	2,554	1,799	7,190.23
平成元年	833	418	300	115	3,714	…	1,818	6,783.21
2年	807	350	319	138	3,557	2,177	1,599	7,005.97
3年	810	438	234	138	3,554	…	1,663	7,036.69
4年	794	436	212	146	3,468	…	1,606	6,931.36
5年	768	320	310	138	3,249	2,176	1,485	6,769.61
6年	759	351	254	154	3,215	…	1,479	6,817.37
7年	724	275	296	153	3,056	1,888	1,159	6,971.80
8年	716	385	185	146	3,015	…	1,482	6,873.88
9年	707	383	175	149	2,975	…	1,442	6,859.14
10年	674	285	218	171	2,835	1,856	1,181	6,671.97
11年	672	298	204	170	2,816	…	1,194	6,700.78
12年	632	217	295	120	2,637	1,740	1,064	6,783.73
17年	506	225	222	59	2,031	1,420	1,082	6,215.11
22年	420	241	119	60	1,620	1,187	821	6,429.14
27年	355	261	58	36	1,310	1,000	767	5,805.63

注1) 平成12年以降は農林業センサスの販売農家（経営耕地面積が30a以上又は農産物販売金額が50万円以上の農家）の数値。

注2) 第1種兼業とは、兼業農家のうち自家農業による所得が主の農家。第2種兼業とは、自家農業による所得が従の農家をいう。

注3) 令和2年農林業センサスでは販売農家での集計を行っていないため、掲載していない。

各年2月1日現在 単位=戸・人・ha・頭・羽

耕地面積			飼育家畜頭羽数					年次
田	畑	樹園地	乳用牛	肉用牛	馬	豚	採卵鶏	
2,817.19	5,334.69	2.10	3,833	9	1,318	619	28,070	昭和38年
...	39年
3,427.08	4,727.81	1.69	4,008	...	1,083	1,095	26,667	40年
3,900.88	4,257.10	1.36	3,981	1	927	983	44,922	41年
4,176.07	3,577.62	1.91	4,051	1	861	1,165	51,888	42年
4,459.62	3,272.35	3.67	4,105	...	805	727	69,095	43年
4,725.96	2,909.85	1.28	4,475	40	686	1,011	69,848	44年
5,071.15	2,882.66	0.22	4,433	37	689	2,197	79,808	45年
5,170.50	2,711.60	0.43	4,494	43	348	1,326	67,351	46年
4,980.41	2,734.29	1.13	4,402	77	235	1,202	58,617	47年
4,904.18	2,491.22	0.68	4,124	297	185	1,410	66,402	48年
4,869.58	2,468.21	0.96	4,140	311	106	1,195	72,429	49年
4,890.78	2,482.61	0.20	4,095	801	103	4,337	71,016	50年
5,012.56	2,351.65	0.20	3,869	684	75	2,594	55,065	51年
5,264.94	2,317.77	0.20	3,790	612	42	2,509	66,159	52年
5,223.92	2,304.36	0.20	3,906	707	34	2,662	51,355	53年
5,276.54	2,290.77	0.20	4,119	731	43	4,203	45,704	54年
5,237.73	2,337.03	1.20	4,105	910	46	4,041	49,317	55年
5,245.43	2,363.78	2.60	4,123	993	29	3,003	46,254	56年
5,210.78	2,360.99	2.60	4,159	1,106	34	1,669	48,880	57年
5,180.04	2,322.06	2.60	4,149	1,276	23	2,605	46,005	58年
5,192.62	2,296.42	1.10	4,117	1,524	24	2,052	52,572	59年
5,188.20	2,251.74	3.15	4,109	1,326	31	3,252	56,623	60年
4,887.94	2,407.29	...	3,856	1,329	61年
4,806.08	2,408.19	...	3,915	1,197	62年
4,906.81	2,281.32	2.10	4,046	1,078	17	2,722	61,655	63年
4,703.31	2,077.90	2.00	3,825	1,136	14	1,478	48,037	平成元年
4,810.72	2,191.39	3.86	3,961	1,180	14	1,939	63,150	2年
4,656.01	2,380.58	0.10	4,111	1,115	13	1,533	52,622	3年
4,611.72	2,317.44	2.20	4,250	1,115	16	1,354	58,535	4年
4,584.97	2,182.64	2.00	4,190	1,132	40	991	54,410	5年
4,491.78	2,323.69	1.90	4,287	873	25	566	56,405	6年
4,767.45	2,200.05	4.30	4,182	826	52	567	55,400	7年
4,667.37	2,205.11	1.40	4,150	738	...	610	47,670	8年
4,615.44	2,242.30	1.40	4,062	581	18	...	47,870	9年
4,096.46	2,574.91	0.60	4,214	570	35	320	58,990	10年
4,114.08	2,556.30	30.40	4,211	480	29	390	57,820	11年
4,301.37	2,481.36	1.00	3,973	531	X	X	48,600	12年
4,207.13	2,007.76	0.22	3,380	649	-	-	46,400	17年
4,243.47	2,185.17	0.50	3,679	672	...	X	X	22年
1,196.52	4,608.98	0.13	2,975	X	...	-	9,635	27年

資料 統計担当

2 組織形態別経営体数

各年2月1日現在 単位＝経営体

年 次	経営体総数	法人化している				地方公共団体	法人化していない			
		農事組合法人	会 社	各種団体	その他の法人		個人経営	団体経営		
平成22年	442	37	-	35	2	-	1	404	403	1
27年	382	41	1	40	-	-	1	340	338	2
令和2年	335	43	-	42	-	1	-	292	291	1

資料 統計担当（農林業センサス）

注）経営体には自給的農家（経営耕地面積が30 a 未満かつ農産物販売金額が年間50万円未満の農家）を含む。（以下6表まで同様）

3 経営耕地面積規模別経営体数

各年2月1日現在 単位＝経営体

年 次	経営体総数	1.0ha未満	1.0～5.0	5.0～10.0	10.0ha以上
平成22年	442	48	67	55	272
27年	382	30	51	52	249
令和2年	335	22	52	48	213

資料 統計担当（農林業センサス）

4 農業従事者数（個人経営体）

各年2月1日現在 単位＝人

年 次	農業従事者数	65歳以上			基幹的農業従事者数
		男	女		
平成22年	1,187	433	626	561	…
27年	1,000	373	546	454	…
令和2年	801	331	430	371	703

注1）農業従事者とは、年間1日以上自営農業に従事した15歳以上の者をいう。

資料 統計担当（農林業センサス）

注2）基幹的農業従事者とは、ふだん仕事として主に自営農業に従事している者をいう。

注3）平成22年、平成27年には自給的農家は含まず。

5 経営耕地面積

各年2月1日現在 単位＝ha

年 次	経営耕地のある経営体数	耕 地 面 積			
		総 数	田	畑	樹園地
平成22年	437	7,329.05	4,716.65	2,611.90	0.50
27年	376	7,048.86	1,337.39	5,711.34	0.13
令和2年	329	6,656.78	2,489.35	4,163.58	3.85

注1）耕地とは、作物の栽培を目的として肥培管理している土地のことで、けい畔を含む。

資料 統計担当（農林業センサス）

注2）田には、稲を作った面積のほか、稲以外の作物を作った田や休耕地を含む。

注3）畑には、普通畑のほか、輪作牧草畑や肥培管理している牧草地を含む。

6 家畜飼養経営体数及び頭羽数

各年2月1日現在 単位＝経営体・頭・羽

年 次	乳 用 牛		肉 用 牛		豚		採 卵 鶏	
	経営体数	頭 数	経営体数	頭 数	経営体数	頭 数	経営体数	羽 数
平成 22 年	57	4,340	23	688	1	X	5	25,182
27 年	43	3,877	21	X	1	X	7	25,635
令和 2 年	36	4,749	25	821	2	X	3	17,843

資料 統計担当（農林業センサス）

7 主要農作物別作付面積及び収穫量

単位=ha・kg・t

作物	令和4年			5年			6年		
	面積	10a当収量	収穫量	面積	10a当収量	収穫量	面積	10a当収量	収穫量
水稲	850	551	4,690	855	538	4,600	880	532	4,690
小麦	1,550	427	6,620	1,610	502	8,070	1,660	488	8,100
馬鈴薯	58	3,025	1,757	49	3,111	1,521	50	2,913	1,447
大豆	577	290	1,670	584	276	1,610	558	314	1,750
小豆	140	208	292	165	169	278	166	231	384
てん菜	106	6,620	7,030	95	6,410	6,090	83	7,030	5,850
野菜	-	-	-	-	-	-	-	-	-
だいこん	20.0	4,455	891	16.9	3,741	633	18.4	4,965	915
はくさい	17.5	6,503	1,138	16.7	4,383	732	16.5	5,234	864
キャベツ	11.3	6,381	721	7.0	4,614	323	8.6	5,917	510
ねぎ	-	-	-	-	-	-	-	-	-
たまねぎ	38.1	6,184	2,356	45.6	6,100	2,782	38.1	5,551	2,115
なす	-	-	-	-	-	-	0.2	6,350	11
トマト	1.0	7,300	73	1.5	6,424	98	1.5	7,093	104
きゅうり	0.5	5,800	29	0.4	0	0	0.3	11,243	34
かぼちゃ	24.8	1,472	365	26.0	1,401	364	29.5	1,059	313
ブロッコリー	217.0	1,247	2,705	214.2	830	1,778	212.7	1,165	2,478
メロン	-	-	-	-	-	-	-	-	-
スイートコーン	54.5	892	486	52.5	737	387	58.0	745	432
アスパラガス	0.2	200	0.4	-	-	-	0.2	621	1
ほうれんそう	0.1	650	1	-	-	-	-	-	-
かぶ	0.5	300	2	-	-	-	-	-	-
ピーマン	0.3	8,600	22	0.3	4,000	12	0.3	5,294	18
レタス	52.5	3,531	1,854	39.4	2,619	1,032	49.4	2,939	1,452
サイレージ用とうもろこし	290.0	4,000	11,600	310.0	4,200	13,020	335.0	4,500	15,075
牧草	1,275.0	3,000	38,250	1,275.0	2,800	35,700	1,250.0	2,700	33,750

資料 道央農業協同組合江別営農センター

8 現況証明件数及び面積

各年度末現在 単位=件・㎡・筆

区分	令和2年度	3年度	4年度	5年度	6年度
件数	39	28	31	25	34
面積	24,446	17,290	70,280	12,597	28,783
筆数	58	49	279	36	79

注) 現況証明とは、農地若しくは採草放牧地に該当するか否かの確認証明。

資料 農業委員会事務局

9 農地権利移転件数及び面積

各年度末現在 単位=件・㎡

年 度	総 数		農 地 法 第 3 条				農 地 法 第 4 ・ 5 条			
	件数	面 積	総 数		農 地 移 動 適正化あつせん		総 数		宅 地	
			件数	面 積	件数	面 積	件数	面 積	件数	面 積
令和2年度	303	12,029,015	20	842,754	-	-	4	5,881	-	-
3年度	207	6,787,363	15	355,759	-	-	12	48,292	1	639
4年度	195	6,933,483	10	298,530	-	-	11	173,444	3	3,545
5年度	217	8,925,129	13	306,998	-	-	12	45,649	5	5,223
6年度	281	10,191,774	19	315,357	-	-	4	13,057	1	629

年 度	農 地 法 第 4 ・ 5 条						農 地 法 第 18 条		農 業 経 営 基 盤 強 化 促 進 法	
	公 共 施 設 用 地		工 場 用 地		そ の 他 の 用 地		農 地 法 第 18 条		農 業 経 営 基 盤 強 化 促 進 法	
	件数	面 積	件数	面 積	件数	面 積	件数	面 積	件数	面 積
令和2年度	-	-	-	-	4	5,881	36	1,183,045	243	9,997,335
3年度	-	-	-	-	11	47,653	29	668,882	151	5,714,430
4年度	-	-	1	42,255	7	127,644	23	583,496	151	5,878,013
5年度	-	-	-	-	7	40,426	41	1,420,042	151	7,152,440
6年度	-	-	-	-	3	12,428	58	1,535,420	200	8,327,940

資料 農業委員会事務局

第 5 章 商 業

商業統計調査による。

概 要

日本標準産業分類に掲げる大分類「I－卸売業・小売業」に属する事業所を調査対象に、事業所数、従業者数、年間販売額などを業種別、規模別、地域別などに把握し、事業所の分類状況や販売活動の実態を明らかにするもの。（平成19年11月の日本標準産業分類改訂（第12回）により、大分類「J－卸売・小売業」から「I－卸売業・小売業」に改訂。）

平成9年以降の調査から5年毎に実施していたが、平成23年より調査の実施周期が経済センサス活動調査の2年後に変更された。

また、本調査の2年後に実施されていた簡易調査は、経済センサスの創設に伴い、平成21年に廃止された。

（調査結果公表分：平成26年）

所管省庁

経済産業省

1 商業概況の推移

単位＝事業所・人・万円

年次	卸売業			小売業			合計		
	事業所数	従業者数	年間販売額	事業所数	従業者数	年間販売額	事業所数	従業者数	年間販売額
昭和35年	33	174	98,947	337	997	206,385	370	1,171	305,332
37年	34	157	102,218	346	1,172	277,841	380	1,329	380,059
39年	43	247	178,222	369	1,415	345,846	412	1,662	524,068
41年	67	367	281,824	414	1,546	483,266	481	1,913	765,090
43年	34	202	208,968	501	1,951	825,951	535	2,153	1,034,919
45年	39	264	400,319	510	2,223	1,112,998	549	2,487	1,513,317
47年	29	230	367,753	574	2,444	1,425,536	603	2,674	1,793,289
49年	52	364	723,173	631	2,657	2,085,201	683	3,021	2,808,374
51年	54	421	1,072,084	669	2,772	3,293,648	723	3,193	4,365,732
54年	74	594	2,630,517	726	3,464	4,512,313	800	4,058	7,142,830
57年	72	554	2,373,350	691	3,471	6,073,007	763	4,025	8,446,357
60年	68	614	2,561,288	664	3,502	5,680,454	732	4,116	8,241,742
63年	83	872	4,487,194	667	4,297	6,497,492	750	5,169	10,984,686
平成3年	88	841	9,088,789	692	4,431	8,462,710	780	5,272	17,551,499
6年	94	974	8,883,837	670	5,288	8,742,197	764	6,262	17,626,034
9年	102	1,197	12,179,117	645	5,740	9,814,308	747	6,937	21,993,425
11年	114	1,194	10,003,587	665	6,352	10,759,609	779	7,546	20,763,196
14年	111	853	6,346,865	641	6,225	10,208,733	752	7,078	16,555,598
16年	110	828	5,427,558	588	6,044	9,944,348	698	6,872	15,371,906
19年	115	782	4,584,590	608	6,199	9,184,700	723	6,981	13,769,290
26年	110	896	3,855,783	458	5,192	9,360,838	568	6,088	13,216,621

資料 統計担当

注) 平成26年商業統計調査は、日本標準産業分類の第12回改定及び調査設計の大幅変更に伴い、平成19年以前の調査の数字とは単純比較できません。

2 商店数等

平成16年・19年6月1日現在、平成26年7月1日現在 単位＝事業所・人・万円

区分	平成16年			19年			26年		
	事業所数	従業者数	年間販売額	事業所数	従業者数	年間販売額	事業所数	従業者数	年間販売額
総数	698	6,872	15,371,906	723	6,981	13,769,290	568	6,088	13,216,621
卸売業	110	828	5,427,558	115	782	4,584,590	110	896	3,855,783
小売業	588	6,044	9,944,348	608	6,199	9,184,700	458	5,192	9,360,838
各種商品	4	671	1,457,428	1	418	X
織物・衣服・身の回り品	63	276	517,995	53	234	294,320
飲食物品	181	2,565	3,688,685	202	2,858	3,649,993
自動車・自転車	54	357	939,413	57	383	925,256
家具・じゅう器・機械器具	50	215	405,071	47	211	300,813
その他	236	1,960	2,935,756	248	2,095	X

注) 平成26年商業統計調査は、以前までの調査とは小売業の内訳区分が異なるため、合計数のみ掲載。 資料 統計担当

3 従業者規模別商店数等

平成26年7月1日現在 単位=事業所・㎡・人・万円

区 分	事業所数			従業者規模別商店数								売場面積	従業者数	年間 販売額
	総数	法人数	個人数	0~2	3~4	5~9	10~19	20~29	30~49	50~99	100人 以上			
総 数	568	464	104	173	101	139	95	29	9	18	4	116,534	6,088	13,216,621
卸 売 業	110	101	9	46	14	32	14	1	1	-	2	-	896	3,855,783
小 売 業	458	363	95	127	87	107	81	28	8	18	2	116,534	5,192	9,360,838
各種商品	1	1	-	-	-	-	-	-	-	-	1	X	352	X
織物・衣服・ 身の回り品	39	29	10	14	9	12	4	-	-	-	-	8,628	175	235,982
飲食料品	134	105	29	30	11	22	34	18	6	13	-	46,965	2,470	3,476,043
機械器具設置	65	53	12	19	16	14	12	3	1	-	-	9,793	444	1,346,791
そ の 他	206	165	41	57	48	59	29	6	1	5	1	X	1,678	X
無 店 舗	13	10	3	7	3	-	2	1	-	-	-	-	73	335,975

資料 統計担当

第 6 章 製造業

経済構造実態調査（製造業事業所調査）による。

（令和2年以前は、工業統計調査による。）

概 要

経済構造実態調査は、5年ごとに実施する「経済センサス－活動調査」の中間年の実態を把握することにより、全ての産業の付加価値の構造を明らかにするもの。

前身である工業統計調査は、令和4年から経済構造実態調査の一部として実施しており、それに伴い廃止された。

※経済センサス－活動調査の実施年を除き毎年実施。

※平成23年、平成27年、平成28年及び令和3年は工業統計調査は実施していない。

所管省庁

経済産業省

1 工業概況の推移

年次	事業所数				従業者数					
	総数	法人	個人	その他	従業者 総数	男	女	常用 労働者	個人事業主 及 家族労働者	
昭和56年	93	84	8	1	3,135	2,199	936	3,124	11	
57年	92	84	7	1	3,101	2,160	941	3,091	10	
58年	96	89	6	1	3,081	2,139	942	3,074	7	
59年	98	92	5	1	3,002	2,107	895	2,994	8	
60年	94	87	6	1	2,909	2,074	835	2,899	10	
61年	101	93	6	2	3,436	2,211	1,225	3,426	10	
62年	103	95	6	2	3,133	2,107	1,026	3,125	8	
63年	106	99	5	2	3,314	2,227	1,087	3,307	7	
平成元年	109	102	5	2	3,476	2,345	1,131	3,470	6	
2年	113	107	4	2	3,839	2,573	1,266	3,828	11	
3年	112	106	4	2	3,847	2,666	1,181	3,810	37	
4年	114	107	5	2	4,434	2,818	1,616	4,428	6	
5年	115	108	5	2	4,455	2,800	1,655	4,448	7	
6年	111	105	4	2	4,384	2,686	1,698	4,379	5	
7年	110	104	4	2	4,337	2,718	1,619	4,332	5	
8年	108	103	3	2	4,112	2,564	1,548	4,108	4	
9年	102	97	3	2	4,014	2,471	1,543	4,010	4	
10年	103	99	3	1	4,240	2,503	1,737	4,236	4	
11年	100	96	3	1	3,787	2,327	1,460	3,783	4	
12年	96	92	3	1	3,653	2,253	1,400	3,649	4	
13年	95	92	2	1	3,721	2,288	1,433	3,718	3	
14年	90	86	3	1	3,631	2,193	1,438	3,627	4	
15年	89	86	2	1	3,560	2,137	1,423	3,557	3	
16年	77	76	1	-	3,041	1,856	1,185	3,040	1	
17年	73	73	-	-	3,203	1,972	1,231	3,203	-	
18年	88	87	1	-	3,624	2,226	1,398	3,622	2	
19年	93	93	-	-	3,687	2,250	1,437	3,687	-	
20年	91	91	-	-	3,653	2,209	1,444	3,653	-	
21年	88	88	-	-	3,592	2,217	1,375	3,592	-	
22年	89	89	-	-	3,554	2,159	1,395	3,554	-	
24年	82	82	-	-	3,430	2,144	1,286	3,430	-	
25年	82	82	-	-	3,390	2,088	1,302	3,390	-	
26年	80	80	-	-	3,587	2,225	1,362	3,587	-	
29年	82	81	-	1	3,852	2,320	1,532	3,852	-	
30年	80	79	-	1	3,870	2,342	1,528	3,870	-	
令和元年	77	77	-	-	3,934	2,397	1,537	3,934	-	
2年	78	78	-	-	3,901	2,432	1,469	3,901	-	
3年	87	87	-	-	3,385	2,141	1,244	3,231	-	
4年	87	87	-	-	3,347	2,062	1,285	3,193	-	
5年	87	87	-	-	3,377	2,079	1,298	3,219	-	

注1) 平成26年までは12月31日、平成29年からは6月1日を期日に調査を実施。

注2) 従業者4人以上の事業所。

注3) 平成19年から製造品出荷額等の「その他収入額」に「転売収入等」を追加。

注4) 平成29年から現金給与総額、製造品出荷額等の経理項目については前年実績を調査。

注5) 平成29年から「常用労働者」に出向・派遣受入者は含めず。

単位＝事業所・人・万円

総 額	製 造 品 出 荷 額 等				現金給与総額	原 材 料 使用額等	年 次
	製 造 品 出 荷 額	加 工 賃 収 入 額	そ の 他 収 入 額				
			修 理 料 収 入	転 売 収 入 等			
8,555,973	8,158,716	353,984	43,273	...	922,726	6,096,098	昭和56年
8,633,229	8,126,050	504,176	3,003	...	929,895	6,093,829	57年
8,880,121	8,427,522	450,136	2,463	...	978,991	6,200,672	58年
8,834,920	8,499,080	333,591	2,249	...	1,033,747	6,212,784	59年
9,137,797	8,830,003	305,049	2,745	...	989,049	6,483,201	60年
9,278,267	9,057,471	220,672	124	...	1,053,759	6,113,559	61年
9,170,822	8,806,473	361,193	3,156	...	1,068,562	5,811,952	62年
10,181,941	9,810,811	367,685	3,445	...	1,180,687	6,336,815	63年
10,749,795	10,435,172	309,254	5,369	...	1,182,373	6,654,198	平成元年
11,750,179	11,439,064	309,149	1,966	...	1,368,357	6,705,812	2年
12,286,729	11,943,726	340,485	2,518	...	1,508,794	7,841,248	3年
11,519,818	11,228,187	289,569	2,062	...	1,637,336	7,458,541	4年
10,858,464	10,531,663	321,295	5,506	...	1,672,951	6,577,913	5年
10,320,480	9,965,884	350,330	4,266	...	1,644,773	6,143,795	6年
10,304,742	9,893,142	406,728	4,872	...	1,602,108	6,139,831	7年
11,037,187	10,506,447	528,615	2,125	...	1,619,215	6,245,282	8年
11,320,654	10,979,420	338,612	2,622	...	1,580,463	6,380,161	9年
10,196,937	9,814,679	382,222	36	...	1,528,727	5,862,814	10年
9,726,728	9,387,409	339,152	167	...	1,399,991	5,518,111	11年
9,694,704	9,299,850	377,638	17,216	...	1,370,392	5,543,569	12年
9,224,029	8,776,599	439,425	8,005	...	1,313,520	5,098,587	13年
8,626,254	8,331,071	272,033	23,150	...	1,244,120	4,862,914	14年
8,750,747	8,416,580	315,425	18,742	...	1,199,266	5,113,932	15年
8,577,014	8,304,323	255,107	17,584	...	1,102,079	4,947,643	16年
9,110,447	8,683,009	408,488	18,950	...	1,128,141	5,390,129	17年
9,568,639	9,267,699	284,388	16,552	...	1,240,732	5,696,488	18年
10,039,685	9,404,736	283,220	19,192	332,537	1,216,814	6,207,720	19年
10,689,630	9,943,931	279,311	12,306	454,082	1,191,124	6,419,087	20年
9,792,400	9,064,204	242,546	12,225	473,425	1,198,124	5,936,748	21年
9,768,912	8,929,009	257,765	2,826	579,312	1,189,200	5,856,366	22年
8,818,390	8,135,421	272,723	1,926	408,320	1,110,133	5,246,902	24年
8,573,926	7,808,918	235,345	1,395	528,268	1,099,197	5,263,684	25年
9,202,461	8,507,266	218,640	1,421	475,134	1,141,642	5,721,387	26年
9,373,102	8,794,464	177,642	9,133	391,863	1,264,343	5,583,879	29年
9,560,688	9,051,186	176,293	10,230	322,979	1,295,444	5,777,127	30年
9,550,474	9,180,593	165,673	6,835	197,373	1,341,534	6,031,728	令和元年
9,684,570	9,275,227	154,746	7,787	246,810	1,356,104	6,225,060	2年
8,804,307	8,360,676	107,138	11,278	325,215	1,292,568	5,199,853	3年
8,736,345	8,314,889	117,844	17,332	286,280	1,272,988	5,476,350	4年
8,800,832	8,387,706	116,195	11,839	285,092	1,304,207	5,580,522	5年

資料 統計担当

2 産業別事業所数・従業者数・製造品出荷額等

産 業 (中分類)	事 業 所 数							従 業 者 数						
	実 数					構成比 (%)		実 数				構成比 (%)		
	令和 4年	5年	法人	個人	組 合 その他	令和 4年	5年	令和 4年	5年	男	女	令和 4年	5年	
総 数	87	87	87	-	-	100.0	100.0	3,347	3,377	2,079	1,298	100.0	100.0	
09. 食 料 品 製 造 業	29	30	30	-	-	33.3	34.5	1,999	2,048	964	1,084	59.7	60.6	
10. 飲 料 ・ た ば こ ・ 飼 料 製 造 業	1	1	1	-	-	1.1	1.1	8	8	6	2	0.2	0.2	
11. 織 維 工 業	-	-	-	-	-	-	-	-	-	-	-	-	-	
12. 木 材 ・ 木 製 品 製 造 業 (家 具 を 除 く)	2	3	3	-	-	2.3	3.4	52	65	60	5	1.6	1.9	
13. 家 具 ・ 装 備 品 製 造 業	5	4	4	-	-	5.7	4.6	120	99	81	18	3.6	2.9	
14. パ ル プ ・ 紙 ・ 紙 加 工 品 製 造 業	5	5	5	-	-	5.7	5.7	267	260	223	37	8.0	7.7	
15. 印 刷 ・ 同 関 連 業	2	2	2	-	-	2.3	2.3	11	11	6	5	0.3	0.3	
16. 化 学 工 業	1	1	1	-	-	1.1	1.1	14	14	9	5	0.4	0.4	
17. 石 油 製 品 ・ 石 炭 製 品 製 造 業	2	2	2	-	-	2.3	2.3	24	27	20	7	0.7	0.8	
18. プ ラ ス チ ッ ク 製 品 製 造 業 (別 掲 を 除 く)	4	4	4	-	-	4.6	4.6	76	76	62	14	2.3	2.3	
19. ゴ ム 製 品 製 造 業	1	1	1	-	-	1.1	1.1	15	15	14	1	0.4	0.4	
20. な め し 革 ・ 同 製 品 ・ 毛 皮 製 造 業	-	-	-	-	-	-	-	-	-	-	-	-	-	
21. 窯 業 ・ 土 石 製 品 製 造 業	11	10	10	-	-	12.6	11.5	197	181	163	18	5.9	5.4	
22. 鉄 鋼 業	4	4	4	-	-	4.6	4.6	162	166	145	21	4.8	4.9	
23. 非 鉄 金 属 製 造 業	-	-	-	-	-	-	-	-	-	-	-	-	-	
24. 金 属 製 品 製 造 業	9	10	10	-	-	10.3	11.5	95	110	93	17	2.8	3.3	
25. は ん 用 機 械 器 具 製 造 業	-	-	-	-	-	-	-	-	-	-	-	-	-	
26. 生 産 用 機 械 器 具 製 造 業	3	3	3	-	-	3.4	3.4	33	31	29	2	1.0	0.9	
27. 業 務 用 機 械 器 具 製 造 業	1	1	1	-	-	1.1	1.1	4	4	3	1	0.1	0.1	
28. 電 子 部 品 ・ デ バ イ ス ・ 電 子 回 路 製 造 業	-	-	-	-	-	-	-	-	-	-	-	-	-	
29. 電 気 機 械 器 具 製 造 業	5	4	4	-	-	5.7	4.6	252	244	193	51	7.5	7.2	
30. 情 報 通 信 機 械 器 具 製 造 業	-	-	-	-	-	-	-	-	-	-	-	-	-	
31. 輸 送 用 機 械 器 具 製 造 業	-	-	-	-	-	-	-	-	-	-	-	-	-	
32. そ の 他 の 製 造 業	2	2	2	-	-	2.3	2.3	18	18	8	10	0.5	0.5	

注1) 現金給与総額、製造品出荷額等の経理項目については前年実績を調査。

注2) 従業者4人以上の事業所。

各年6月1日現在 単位=事業所・人・万円

製 造 品 出 荷 額 等						現金給与 総額	原 材 料 使用額等	産 業 (中分類)		
総 額									構成比 (%)	
令和4年	5年	製造品出荷額	加工賃収入額	その他収入額		令和4年	5年	令和5年	令和5年	
				修理料収入	転売収入等					
8,736,345	8,800,832	8,387,706	116,195	11,839	285,092	100.0	100.0	1,304,207	5,580,522	総数
4,089,351	4,492,866	4,413,070	11,311	-	68,485	46.8	51.1	638,017	2,823,424	09.
X	X	X	X	X	X	X	X	X	X	10.
-	-	-	-	-	-	-	-	-	-	11.
152,072	154,783	136,129	3,974	-	14,680	1.7	1.8	27,364	70,148	12.
214,808	153,557	153,556	1	-	-	2.5	1.7	35,662	92,346	13.
1,472,069	1,347,414	1,268,549	74,322	-	4,543	16.8	15.3	159,372	1,035,152	14.
X	X	X	X	X	X	X	X	X	X	15.
X	X	X	X	X	X	X	X	X	X	16.
X	X	X	X	X	X	X	X	X	X	17.
173,495	177,589	175,911	-	-	1,678	2.0	2.0	36,573	112,629	18.
X	X	X	X	X	X	X	X	X	X	19.
-	-	-	-	-	-	-	-	-	-	20.
579,098	608,781	555,373	-	-	53,408	6.6	6.9	81,926	240,844	21.
958,073	835,224	786,176	2,604	-	46,444	11.0	9.5	89,160	606,127	22.
-	-	-	-	-	-	-	-	-	-	23.
170,935	301,031	261,833	14,610	-	24,588	2.0	3.4	50,734	203,775	24.
-	-	-	-	-	-	-	-	-	-	25.
112,100	74,880	44,226	9,373	11,168	10,113	1.3	0.9	16,562	43,296	26.
X	X	X	X	X	X	X	X	X	X	27.
-	-	-	-	-	-	-	-	-	-	28.
467,595	330,603	293,581	-	671	36,351	5.4	3.8	127,111	138,997	29.
-	-	-	-	-	-	-	-	-	-	30.
-	-	-	-	-	-	-	-	-	-	31.
X	X	X	X	X	X	X	X	X	X	32.

資料 統計担当

第 7 章 物価・金融・消費・観光

1 北海道消費者物価指数

年次	総合	対前年 上昇率 (%)	食料	住居	光熱・ 水道	家具・ 家事用品	被服及び 履物
令和2年平均	100.0	0.0	100.0	100.0	100.0	100.0	100.0
3年平均	100.0	0.0	100.0	100.4	104.9	101.8	100.2
4年平均	103.2	3.2	105.4	101.5	119.1	105.9	104.3
5年平均	106.9	3.6	114.3	103.3	115.3	113.7	106.8
6年平均	110.2	3.1	119.3	104.4	121.0	118.1	110.3

2 主要家計指標（北海道）

年次	勤				労 者					
	世帯人員	実収入	世帯主の 定期収入	世帯主の 臨時収入・ 賞与	可処分 所得	消費支出	食料	住居	光熱・ 水道	
実 額 (円)	令和2年平均	3.13	576,712	330,607	75,689	474,267	296,321	73,058	21,368	27,521
	3年平均	3.09	544,200	322,077	77,922	450,485	277,611	68,917	18,040	27,150
	4年平均	3.02	584,894	340,160	74,361	472,608	317,849	75,675	23,292	31,136
	5年平均	2.93	563,270	334,624	72,969	464,782	302,629	74,216	20,171	30,364
	6年平均	3.01	580,773	332,528	77,352	486,033	305,862	80,050	20,143	29,666
	対前年 増加率 (%) ^名目 v	令和2年平均	...	2.2	△ 2.8	△ 5.3	2.7	△ 2.9	4.4	△ 11.1
3年平均		...	△ 5.6	△ 2.6	3.0	△ 5.0	△ 6.3	△ 5.7	△ 15.6	△ 1.3
4年平均		...	7.5	5.6	△ 4.6	4.9	14.5	9.8	29.1	14.7
5年平均		...	△ 3.7	△ 1.6	△ 1.9	△ 1.7	△ 4.8	△ 1.9	△ 13.4	△ 2.5
6年平均		...	3.1	△ 0.6	6.0	4.6	1.1	7.9	△ 0.1	△ 2.3
対前年 増加率 (%) ^実質 v		令和2年平均	...	2.3	△ 2.7	△ 5.2	2.8	△ 2.8	2.3	△ 13.7
	3年平均	...	△ 5.6	△ 2.6	3.0	△ 5.0	△ 6.3	△ 5.7	△ 16.9	△ 5.9
	4年平均	...	3.8	1.9	△ 7.9	1.3	10.5	4.3	26.1	1.0
	5年平均	...	△ 7.5	△ 5.5	△ 5.8	△ 5.6	△ 8.5	△ 9.6	△ 17.3	0.7
	6年平均	...	△ 0.4	△ 4.0	2.4	1.1	△ 2.3	3.5	△ 2.9	△ 6.9

注1) 増加率<名目>とは、生活費として実際に支出した金額で計算した増加率。

注2) 増加率<実質>とは、実際に支出した生活費から物価の上昇（下落）により増加（減少）した分を調整して計算した増加率。

各年平均 令和2年=100

保健医療	交通・通信	教育	教養娯楽	諸雑費	持家の帰属 家賃を除く 総	生鮮食品	生鮮食品 を除く 総	年次
100.0	100.0	100.0	100.0	100.0	100.0	100.0	100.0	2年平均
98.5	95.1	99.2	101.5	101.7	100.0	100.1	100.0	3年平均
98.5	93.9	99.6	102.6	103.0	103.7	110.3	102.9	4年平均
100.5	96.3	100.1	107.0	105.3	107.9	118.5	106.4	5年平均
102.1	97.9	101.1	112.8	106.6	111.7	124.5	109.6	6年平均

資料 北海道統計

各年平均 単位=人・円・%

世帯							平均			年次
家具・ 家事用品	被服及び 履物	保健医療	交通・通信	教育	教養娯楽	その他の 消費支出	平均 消費性向	平均 貯蓄率		
11,553	10,524	11,989	50,950	10,035	25,719	53,603	62.5	31.4	実 額 (円)	令和2年
10,916	9,422	10,296	44,309	11,012	21,974	55,576	61.6	30.7		3年
13,778	10,501	12,588	51,533	10,605	28,490	60,250	67.3	31.2		4年
10,240	10,850	11,992	57,913	6,677	25,068	55,138	65.1	31.5		5年
14,209	10,073	11,198	51,379	8,932	25,939	54,274	62.9	33.6		6年
15.3	△ 13.3	△ 5.6	0.3	△ 7.9	△ 13.1	△ 7.1	△ 3.6	1.5		対前 年 増加 率 (%) ^名目 v
△ 5.5	△ 10.5	△ 14.1	△ 13.0	9.7	△ 14.6	3.7	△ 0.9	△ 0.7	3年	
26.2	11.5	22.3	16.3	△ 3.7	29.7	8.4	5.7	0.5	4年	
△ 25.7	3.3	△ 4.7	12.4	△ 37.0	△ 12.0	△ 8.5	△ 2.2	0.3	5年	
38.8	△ 7.2	△ 6.6	△ 11.3	33.8	3.5	△ 1.6	△ 2.2	2.1	6年	
11.4	△ 15.2	△ 5.5	0.9	7.5	△ 12.8	△ 7.0	…	…	対前 年 増加 率 (%) ^実質 v	
△ 7.2	△ 10.7	△ 12.8	△ 8.5	10.6	△ 15.9	3.7	…	…		3年
21.3	7.2	22.3	17.8	△ 4.1	28.4	4.6	…	…		4年
△ 30.8	0.9	△ 6.6	9.6	△ 37.4	△ 15.6	△ 12.1	…	…		5年
33.6	△ 10.2	△ 8.1	△ 12.8	32.5	△ 1.8	△ 4.9	…	…		6年

資料 北海道統計

3 消費生活相談件数

各年度末現在 単位=件

項 目	令和2年度	3年度	4年度	5年度	6年度
商 品					
商 品 一 般	81	91	50	85	89
食 料 品	66	37	39	56	56
住 居 品	30	40	24	35	24
光 熱 水 品	18	8	11	9	12
被 服 品	21	28	38	40	37
保 健 衛 生 品	80	46	64	52	43
教 養 娛 楽 品	51	48	48	57	43
車 両 ・ 乗 り 物	11	18	13	21	12
土 地 ・ 建 物 ・ 設 備 品	13	15	26	22	12
他 の 商 品	1	-	-	5	1
小 計	372	331	313	382	329
役 務					
ク リ ニ ン グ	1	2	4	1	3
レ ン タ ル ・ リ ー ス 賃 借	32	26	42	26	30
工 事 ・ 建 築 ・ 加 工	25	24	15	30	21
修 理 ・ 補 修	17	10	7	13	11
管 理 ・ 保 管	-	1	2	1	1
役 務 一 般	-	4	6	8	5
金 融 ・ 保 険 サ ー ビ ス	33	37	37	41	32
運 輸 ・ 通 信 サ ー ビ ス	148	69	53	66	62
教 育 サ ー ビ ス	1	2	2	4	3
教 養 ・ 娛 楽 サ ー ビ ス	15	34	38	32	33
保 健 ・ 福 祉 サ ー ビ ス	19	17	50	28	16
他 の 役 務	34	50	52	42	64
内 職 ・ 副 業 ・ ね ず み 講	6	14	8	10	16
他 の 行 政 サ ー ビ ス	8	3	-	7	4
小 計	339	293	316	309	301
他 の 相 談	10	20	15	14	12
合 計	721	644	644	705	642

資料 江別消費者協会

4 銀行預金・貸出金

各年度末現在 単位=百万円

年 度	預 金			貸 出 金			
	総 数	流 動 性	固 定 性	総 数	割 引 手 形	手 形 貸 付	そ の 他
令和2年度	448,305	303,796	144,509	152,612	179	4,566	147,867
3年度	469,661	325,184	144,477	160,407	231	8,052	152,124
4年度	486,405	345,915	140,490	164,718	245	3,884	160,589
5年度	488,169	354,723	133,446	169,460	442	3,417	165,601
6年度	495,269	362,334	132,935	173,846	232	6,239	167,375

資料 江別金融協会

5 農協預金

各年度末現在 単位=百万円

年 度	受 入		払 出	
	口 数	金 額	口 数	金 額
令和2年度	136,771	61,910	323,674	61,150
3年度	130,977	62,373	320,995	61,800
4年度	129,691	66,015	311,738	66,037
5年度	128,748	64,782	308,528	64,740
6年度	130,124	71,882	319,179	70,958

資料 道央農業協同組合野幌支店

6 たばこ販売量

各年度末現在 単位=千本

年 度	売 渡 し 本 数		総 数
	国内たばこ	外国たばこ	
令和 2 年度	53,471	72,619	126,090
3 年度	51,194	77,969	129,163
4 年度	49,748	81,421	131,169
5 年度	51,521	81,318	132,839
6 年度	49,950	80,432	130,382

資料 市民税課

7 酒類販売（消費）数量（札幌東税務署管内）

各年度末現在 単位=kl

年 度	総 数	清 酒	合成 清酒	焼 酎	みりん	ビール	果実 酒類	ウイス キー類	発泡酒	スピリ ッツ類	リキュ ール類	その他
令和 元 年度	28,428	1,360	85	2,588	379	6,103	1,353	607	2,297	1,731	10,784	1,141
2 年度	29,168	1,285	70	2,490	323	6,065	1,291	616	2,509	1,954	11,508	1,057
3 年度	29,319	1,187	72	2,296	324	7,249	1,219	613	2,619	2,176	10,690	875
4 年度	28,573	1,170	70	2,213	318	7,380	1,285	635	2,553	2,296	9,860	793
5 年度	28,948	1,141	64	2,085	293	8,034	1,264	680	4,114	2,471	8,147	655

注1) 札幌東税務署管内とは、江別市、厚別区、白石区。

資料 札幌国税局

注2) 各区分ごとの端数処理のため、内訳と総数が一致しない場合がある。

8 観光客入込み数

各年度末現在 単位=百人

市 町 村 名	令和 2 年度	3 年度	4 年度	5 年度	6 年度
札幌市	57,050	78,930	131,075	145,400	152,572
江別市	13,612	12,170	15,850	16,497	16,740
千歳市	14,101	12,487	17,458	18,954	18,451
恵庭市	12,644	14,529	20,108	18,106	18,191
北広島市	8,504	9,053	9,965	46,399	53,729
石狩市	16,077	19,038	19,918	22,671	22,708
当別町	10,136	10,329	16,254	16,250	18,919
新篠津村	1,432	1,195	1,787	1,862	1,830

資料 北海道観光入込客数調査報告書

第 8 章 運輸・通信



1 JR 駅別乗車人員

各年度末現在 単位=千人

年 度	総 数	江 別 駅	高 砂 駅	野 幌 駅	大 麻 駅
令和 2 年度	5,221	1,014	823	1,713	1,671
3 年度	5,189	963	825	1,708	1,694
4 年度	5,774	1,053	895	1,861	1,965
5 年度	5,928	1,081	926	1,934	1,987
6 年度	5,884	1,078	943	1,923	1,942

注1) 豊幌駅は無人駅のため、正確なデータがなく総数に含めていない。

資料 北海道旅客鉄道(株)

注2) 年度ごとに端数整理のため、内訳と総数が一致しない場合がある。

2 車種別自動車保有台数

各年度末現在 単位=台

年 度	総 数	貨 物 用			乗 合 用		乗 用		特種車及び 大型特殊車	小 型 二 輪 車	軽自動車
		普通車	小型車	被けん 引 車	普通車	小型車	普通車	小型車			
令和 2 年度	71,925	3,030	2,824	203	81	68	18,414	20,710	2,274	1,360	22,961
3 年度	72,491	3,046	2,853	143	75	68	18,914	20,334	2,332	1,421	23,305
4 年度	72,624	3,052	2,918	101	69	68	19,215	19,741	2,369	1,482	23,609
5 年度	73,253	3,070	2,884	104	68	66	19,685	19,252	2,418	1,542	24,164
6 年度	74,244	3,070	2,884	104	68	66	19,685	19,252	2,418	1,542	25,155

注) 軽自動車は軽自動車税の課税台数を記載。

資料 北海道運輸局、市民税課

3 バス輸送状況

各年度末現在 単位=回・千人

年 度	運 行 回 数			輸 送 人 員		
	市 内 線	市 外 線	合 計	市 内 線	市 外 線	合 計
令和 2 年度	23,593	76,217	99,810	385	2,587	2,972
3 年度	22,047	72,215	94,262	356	2,637	2,993
4 年度	22,450	71,306	93,756	420	2,704	3,124
5 年度	22,390	68,531	90,921	466	2,923	3,389
6 年度	22,049	62,685	84,734	479	2,956	3,435
(内 訳)						
中 央 バ ス	19,300	19,487	38,787	444	591	1,035
ジ ェ イ ・ ア ー ル 北 海 道 バ ス	2,749	30,429	33,178	35	2,136	2,171
夕 鉄 バ ス	-	12,769	12,769	-	229	229

資料 政策推進課

4 郵便施設

各年度末現在 単位=件

年 度	日本郵便株式会社			郵便切手類 販 売 所	ポスト数
	総 数	郵便局	簡易郵便局		
令和 2 年度	18	12	6	85	92
3 年度	18	12	6	85	93
4 年度	17	12	5	85	91
5 年度	16	12	4	85	92
6 年度	17	12	5	87	89

注1) 一時閉鎖局分は、含めていない。

資料 日本郵便(株)北海道支社

注2) ポスト数は、ローソン内ポスト数を除く。

5 電話加入状況

各年度末現在 単位=加入、回線、個

年 度	加入電話		INSサービス		公衆電話		
		住宅用		住宅用		アナログ	デジタル
令和 2 年度	13,628	12,175	940	97	75	65	10
3 年度	12,700	11,315	879	81	72	63	9
4 年度	11,844	10,540	813	71	69	60	9
5 年度	11,051	9,804	902	62	58	52	6
6 年度	10,267	9,088	658	56	53	50	3

注1) INS1500は1契約を10回線に換算。

資料 (株)NTT東日本-北海道

注2) INSサービスは音声通話のみ。(データ通信は2024年1月末で終了)

6 テレビ契約状況

各年度末現在 単位=件

年 度	放送受信契約数	衛星契約数(再掲)
令和 2 年度	39,312	18,022
3 年度	39,391	18,025
4 年度	39,314	17,907
5 年度	39,350	17,866
6 年度	38,892	17,634

資料 日本放送協会 放送受信契約数統計要覧

7 道央自動車道インターチェンジ別交通量

《江別西 I C》

各年度末現在 単位=台

年 度	総交通量	1 日 平均
令和 2 年度	1,530,818	4,194
3 年度	1,651,138	4,524
4 年度	1,742,174	4,773
5 年度	1,767,217	4,828
6 年度	1,792,016	4,910

《江別東 I C》

年 度	総交通量	1 日 平均
令和 2 年度	805,797	2,208
3 年度	865,850	2,372
4 年度	962,126	2,636
5 年度	1,040,522	2,843
6 年度	1,088,975	2,983

注) 総交通量は出口交通量と入口交通量の合計。

資料 東日本高速道路(株)北海道支社

8 タクシー運輸状況

各年度末現在 単位=台・km・千人

年 度	事業者数		登録台数	走行キロ数	輸送人員
	法人	個人			
令和 2 年度	4	-	124	1,857,856	844
3 年度	4	-	124	1,793,183	826
4 年度	4	-	124	2,100,118	954
5 年度	4	-	120	2,165,418	988
6 年度	4	-	120	2,112,144	947

注1) 走行キロ数・輸送人員については全車両の合計。

資料 札幌ハイヤー協会

注2) 一般社団法人札幌ハイヤー協会加盟分。

第 9 章 道路・住居・公園・河川



1 道路状況

1-1 所管別道路延長

各年4月1日現在 単位=km・%

年次	総実延長	舗装率	高速自動車国道	一般国道		道		市道	
				管内延長	舗装率	管内延長	舗装率	実延長	舗装率
令和3年	881.2	81.7	16.9	39.1	100.0	52.2	99.8	773.0	79.1
4年	881.9	81.9	16.9	39.1	100.0	52.2	99.8	773.7	79.4
5年	882.2	82.1	16.9	39.1	100.0	52.2	99.8	774.0	79.6
6年	886.0	82.4	16.9	39.1	100.0	52.2	99.8	777.8	80.0
7年	888.1	82.9	16.9	39.1	100.0	52.2	100.0	779.9	80.5

資料 土木事務所

1-2 市道延長と種別内訳

各年4月1日現在 単位=km(橋梁延長=m)

年次	総延長	実延長	橋梁延長	有効幅員別				路面別		
				13.0m以上	5.5m以上	3.5m以上	3.5m未満	舗装道		その他
								恒久	簡易	
令和3年	837.3	773.0	3,409	8.0	290.5	379.2	95.3	398.9	212.8	161.3
4年	837.9	773.7	3,932	8.0	289.5	381.3	94.9	400.0	214.2	159.5
5年	838.3	774.0	4,126	8.0	288.9	382.3	94.7	400.8	215.3	157.9
6年	838.3	777.8	4,126	8.0	290.0	385.8	93.9	401.3	221.2	155.3
7年	839.2	779.9	4,125	8.0	291.3	387.3	93.2	403.6	223.9	152.4

資料 土木事務所

2 市道除雪路線

各年度末現在 単位=m

年度	総延長	委託路線	農村路線
令和2年度	778,200	584,560	193,640
3年度	780,840	585,350	195,490
4年度	785,950	595,670	190,280
5年度	787,905	596,260	191,645
6年度	791,754	597,344	194,410

資料 土木事務所

3 札幌圏都市計画道路路線別延長

令和7年10月末現在 単位=m

番号	名称	延長	代表幅員	位置		備考
				起点	終点	
3・3・12	札幌・江別通	9,470 (全長21,500)	25	札幌市中央区 北2条東14丁目	大川通	国道 9,470
3・4・301	4丁目通	680	18	弥生町	元町	
3・2・302	角山通	1,780	30	角山	角山	国道 1,780
3・3・303	3番通	8,020	25	緑町西2丁目	大森ひかり町	道道 1,400
3・3・304	南大樺通	4,960	25	萌えぎ野	緑ヶ丘	道道 3,340
3・3・307	白樺通	3,350	25	東野幌	野幌代々木町	道道 2,610
3・3・308	5丁目通	3,990	22	高砂町	角山	道道 3,990
3・3・309	江別恵庭線	5,120	25	高砂町	西野幌	道道 5,120
3・3・310	公園通	1,730	22	2条6丁目	緑町東3丁目	
3・4・311	対雁中	2,940	25	工栄町	角山	道道 1,970
3・4・312	4番通	3,720	18	いづみ野	野幌美幸町	
3・4・313	2番通	7,380	18	緑町西1丁目	大森ひかり町	道道 3,590
3・4・314	文麻14丁目通	2,460	18	文京台	文京台緑町	
3・4・315	大森14丁目通	350	18	大森宮町	大森宮町	
3・4・316	大森駅前通	1,100	18	大森中町	文京台緑町	
3・4・317	1号線	2,120	20	東野幌	東野幌本町	
3・4・318	新栄通	2,550	20	幸町	新栄台	道道 290
3・4・319	3丁目通	2,110	16	2条6丁目	対雁	
3・4・320	対雁通	4,350	16	緑町東3丁目	角山	道道 2,340
3・4・321	江別長沼線	1,640	18	東光町	萌えぎ野東町	道道 920
3・4・322	鉄東線	3,140	16	上江別東町	野幌東町	
3・4・323	大森13丁目通	160	16	大森元町	大森元町	
3・4・324	11丁目通	1,370	16	野幌松並町	大森栄町	
3・4・325	中原通	1,420	21	東野幌	幸町	道道 1,020
3・4・326	早苗別通	1,860	20	ゆめみ野東町	上江別東町	
3・4・327	あけぼの通	640	16	朝日町	あけぼの町	道道 640
3・5・328	5条1丁目通	660	15	5条6丁目	2条1丁目	
3・5・329	鉄西線	2,300	15	野幌本町	弥生町	
3・2・330	8丁目通	2,820	30	東野幌本町	元野幌	道道 2,620
3・5・331	市街地東光通	1,970	15	2条6丁目	豊幌花園町	
3・2・332	豊幌大通	1,540	33	豊幌花園	豊幌はみんぐ町	国道 1,540
3・2・334	野幌総合運動公園通	670	30	西野幌	西野幌	道道 670
8・4・335	野幌グリーンモール	920	18	野幌	野幌寿町	
3・2・336	江別インター線	3,320	30	元江別	元野幌	道道 3,320
3・4・337	リサーチパーク通	1,780	20	東野幌	西野幌	
3・4・338	東野幌通	1,110	18	東野幌	緑ヶ丘	
3・4・339	豊幌3号通	690	18	豊幌	豊幌はみんぐ町	
3・4・340	豊幌5号通	320	18	豊幌花園	豊幌花園	
7・5・341	上江別1号通	1,520	12	ゆめみ野東町	ゆめみ野南町	
3・4・342	元江別中央通	2,040	18	対雁	新栄台	
7・5・343	見晴台1号通	2,010	12	新栄台	新栄台	
3・4・344	10丁目通	1,360	18	野幌美幸町	元野幌	
3・4・345	16丁目通	340	18	大森ひかり町	大森ひかり町	
3・4・346	兵村4丁目通	1,570	16	いづみ野	工栄町	
3・4・347	野幌駅南通	920	16	東野幌	東野幌本町	
3・4・348	旭通	520	18	野幌	野幌東町	
3・4・349	若葉通	1,820	20	東野幌本町	文京台緑町	
8・7・350	高砂地下歩道	170	4	上江別	高砂町	
3・4・351	江南通	950	19	上江別	東野幌	
3・4・352	大森インター線	2,630	21	大森桜木	元野幌	道道 2,630
合計	50路線	112,360				

資料 都市計画課

4 建築確認申請受付状況

各年度末現在 単位=件・㎡

年 度	総 数		市				民間確認検査機関	
			確 認 申 請		計 画 通 知		確 認 申 請	
	件 数	床 面 積	件 数	床 面 積	件 数	床 面 積	件 数	床 面 積
令和 2 年 度	555	80,860	54	11,830	2	156	499	68,874
3 年 度	685	106,303	55	9,223	5	6,157	625	90,923
4 年 度	571	90,470	53	15,144	4	4,469	514	70,857
5 年 度	433	64,240	30	3,961	3	222	400	60,057
6 年 度	462	67,672	23	3,395	4	3,386	435	60,891

注1) 受付件数には、計画変更確認の件数は含まない。

資料 建築指導課

注2) 受付件数には、工作物及び建築設備の申請は含まない。

5 市営住宅団地別管理戸数

令和6年度末現在 単位=戸・%

区 分	総 数		中 央		野 幌		新 栄		弥 生		あけぼの	
	戸 数	入居率	戸 数	入居率	戸 数	入居率	戸 数	入居率	戸 数	入居率	戸 数	入居率
総 数	1,241	69.5	142	84.5	-	-	290	95.5	223	79.8	586	48.8
公営平屋建	169	37.3	-	-	-	-	-	-	-	-	169	37.3
公営2階建	417	53.5	-	-	-	-	-	-	-	-	417	53.5
公営中層	49	93.9	-	-	-	-	-	-	49	93.9	-	-
公営高層	462	92.2	142	84.5	-	-	290	95.5	30	96.7	-	-
改良2階建	-	-	-	-	-	-	-	-	-	-	-	-
改良中層	144	71.5	-	-	-	-	-	-	144	71.5	-	-

資料 建築住宅課

6 住居の種類・住宅の所有関係別一般世帯数等

令和2年10月1日現在 単位=世帯・人・㎡

区 分	世帯数	世帯員数	1世帯当たり人員
一 般 世 帯	53,869	117,451	2.18
住宅に住む一般世帯	53,507	116,891	2.18
主 世 帯	52,562	115,209	2.19
持 家	35,120	87,262	2.48
公営・公団・公社の借家	2,885	5,177	1.79
民 営 の 借 家	14,019	21,704	1.55
給 与 住 宅	538	1,066	1.98
間 借 り	945	1,682	1.78
住宅以外に住む一般世帯	362	560	1.55

注) 世帯数、世帯員数には寮施設等を含まず。

資料 統計担当 (国勢調査)

7 土地区画整理及び宅地造成事業状況

7-1 土地区画整理事業実績

令和7年10月末現在 単位=㎡・%

地区名	施行者	都市画定 都計決	事業決定	施行面積	事業年度	減歩率		施行後公共用地面積				
						公共	保留地	総数	都計道路	区画道路	公園・緑地	その他
第1野幌駅前	町	S19. 8.21	S19.12. 3	742,317	S19～24	22.7	-	201,746	48,422	136,551	16,773	-
火災復興	市	S26. 2.10	S28. 5.26	550,461	S28～32	26.1	-	172,046	66,056	87,060	18,541	389
第2市	市	S28.11.16	S30. 1.22	49,969	S29～31	20.9	-	23,994	9,072	13,693	1,230	-
第3市	市	S19. 8.21	S33. 3. 6	338,632	S32～36	24.8	2.0	100,797	35,944	52,624	10,530	1,699
東郊	市	S36. 3. 9	S36. 4.10	1,059,574	S36～38	24.6	5.1	294,857	53,091	206,613	32,210	2,944
新野幌	組合	S39.11. 5	S40. 3.30	389,526	S39～45	20.3	8.2	174,378	14,336	55,413	31,847	72,782
対雁	市	-	S43. 5.28	405,482	S43～51	20.4	11.9	143,078	29,737	100,253	12,895	192
野幌	組合	S44. 5.12	S45.11.24	2,600,029	S45～52	21.5	-	1,120,466	123,119	139,218	26,635	831,495
江別太	組合	-	S46.12. 8	392,529	S46～54	23.6	10.4	100,376	7,326	81,251	11,799	-
新野幌第2	組合	-	S47. 9.12	754,682	S47～57	21.7	19.4	210,116	50,358	136,805	22,774	179
元江別	組合	-	S50. 6. 3	613,447	S50～62	22.7	17.5	169,049	8,073	136,384	22,061	2,531
東西野幌	組合	-	S55.10.23	567,628	S55～62	24.9	23.5	144,652	2,741	110,923	30,988	-
元野幌	組合	-	S57. 9. 9	355,527	S57～H4	23.5	29.4	100,608	28,539	60,554	11,454	61
豊幌	組合	-	S57.12.16	457,955	S57～H4	24.9	21.6	129,691	32,487	80,620	13,744	2,839
見晴台	組合	-	S58. 3.31	197,867	S57～H2	30.3	39.1	59,990	-	54,053	5,937	-
野幌南	組合	-	S63. 1.25	292,332	S62～H5	25.7	23.8	75,012	-	63,005	8,770	3,237
東江別	組合	-	H 2. 6.28	128,337	H2～6	26.4	26.1	39,060	4,240	27,471	3,850	3,499
野幌東	組合	-	H 4. 7. 7	353,217	H4～19	26.5	40.7	113,146	11,114	86,634	10,597	4,801
豊幌中央	組合	-	H 4.11.20	230,427	H4～11	34.0	18.5	78,341	11,541	48,095	9,445	9,260
上江別南	組合	-	H 5. 3.26	299,849	H4～15	25.1	42.2	103,194	36,648	52,046	8,995	5,505
中央	組合	-	H 5.10.26	727,113	H5～22	32.4	36.9	277,101	59,206	122,063	21,813	74,019
若葉	個人	-	H 6. 5.20	626,821	H6～26	27.2	31.8	176,894	35,228	105,674	18,966	17,026
大麻新町	個人	-	H 7. 9.22	21,004	H7～9	20.9	36.5	4,389	-	3,588	801	-
大麻	組合	-	H 9. 5. 2	33,750	H9～11	28.4	21.8	9,568	-	8,480	1,089	-
野幌駅周辺	市	-	H 9. 5.19	180,628	H9～20	26.8	39.1	57,450	4,330	42,569	5,419	5,132
		H18. 6.20	H18.11.24	106,493	H18～R6	12.4	-	42,861	29,995	12,866	-	-

注) 土地区画整理事業施行面積合計1,247.6ha。

資料 開発指導課

(内訳：市(町)施行583.7ha、組合施行658.4ha、個人施行5.5ha)

7-2 宅地造成事業実績

各年度末現在 単位=件・㎡

年度	件数	総面積	土地利用区分			
			宅地	道路	公園	その他
令和2年度	1	31,588	31,588	-	-	-
3年度	3	25,092	18,476	6,616	-	-
4年度	4	37,116	28,343	7,636	1,138	-
5年度	4	14,267	12,602	1,574	-	90
6年度	2	15,653	9,035	4,691	1,001	926

注1) 宅地造成事業実績総面積合計405.2ha。

資料 開発指導課

注2) 居住の用途で工事完了済の開発行為実績を示す。

8 公園の概況

各年度末現在 単位=ha

種 類	種 別	令和2年度		3年度		4年度		5年度		6年度		
		カ所	面積	カ所	面積	カ所	面積	カ所	面積	カ所	面積	
都 市 公 園	住 基 幹 公 園	街区公園	182	33.85	181	33.68	181	33.79	181	33.79	182	33.89
		近隣公園	13	29.00	13	29.00	13	29.00	13	29.00	13	29.00
		地区公園	3	24.40	3	24.40	3	24.40	3	24.40	3	24.40
	都 基 幹 公 園	運動公園	2	24.40	2	24.40	2	24.40	2	24.40	2	24.40
		総合公園	-	-	-	-	-	-	-	-	-	-
	公 園	特 殊 公 園	8	4.60	8	4.60	8	4.60	8	4.60	8	4.60
		都 市 緑 地	21	17.33	21	17.33	21	17.33	21	17.33	21	17.33
		緑 道	3	3.56	3	3.56	3	3.56	3	3.56	3	3.56
		大規模公園	1	64.10	1	64.10	1	64.10	1	64.10	1	64.10
	合 計 (A)		233	201.24	232	201.07	232	201.18	232	201.18	233	201.28
自 然 公 園 (B)		1	1,841	1	1,841	1	1,841	1	1,841	1	1,841	
行政区域内人口 (人:C)		119,502		119,136		118,782		118,776		117,516		
市民1人あたり 面積 (㎡)	A/C	16.84		16.88		16.94		16.94		17.13		
	(A+B) / C	170.90		171.41		171.93		171.94		173.79		

注) 行政区域内人口には外国人を含む。

資料 都市建設課

9 道立自然公園

令和7年3月末現在

名 称	所在地	種 別	面積 (ha)	施 設
道立自然公園野幌森林公園	西 野 幌	道立自然公園	2,053	自然ふれあい交流館 北海道博物館 開 拓 の 村

注) 江別市域分は、約90%。

資料 北海道博物館

10 河川名一覽

令和7年10月1日現在 単位=km

番号	水系名	河川名	延 長					流 下 先
			総延長	管内延長	1 級	準 用	普 通	
1	石狩川	石 狩 川	268.0	18.4	18.4	-	-	日本海
2	"	豊 平 川	62.1	6.1	6.1	-	-	1級 石狩川
3	"	厚 別 川	35.2	4.3	4.3	-	-	1級 豊平川
4	"	野 津 幌 川	10.5	3.2	3.2	-	-	1級 厚別川
5	"	小野津幌川	4.5	0.8	0.8	-	-	1級 野津幌川
6	"	旧 豊 平 川	3.5	3.5	3.5	-	-	1級 厚別川
7	"	篠 津 川	25.5	7.8	7.8	-	-	1級 石狩川
8	"	千 歳 川	100.3	12.4	12.4	-	-	"
9	"	早 苗 別 川	7.5	7.5	7.5	-	-	1級 千歳川
10	"	早苗別川放水路	1.6	1.6	1.6	-	-	"
11	"	東 2 号 川	0.6	0.6	0.6	-	-	1級 早苗別川
12	"	夕 張 川	112.9	4.8	4.8	-	-	1級 石狩川
13	"	幌 向 川	47.2	3.8	3.8	-	-	1級 夕張川
14	"	豊 幌 川	2.4	2.4	0.5	1.9	-	1級 夕張川 1級 豊幌川
15	"	清 真 布 川	10.1	0.5	0.5	-	-	1級 幌向川
16	"	旧 幌 向 川	4.1	3.5	3.5	-	-	1級 石狩川
17	"	八幡二十五線川	5.9	0.8	0.8	-	-	1級 篠津川
18	"	世 田 豊 平 川	4.9	4.9	1.2	3.7	-	1級 厚別川 1級 世田豊平川
19	"	麻 別 川	4.3	4.3	4.3	-	-	1級 世田豊平川 1級 早苗別川
20	"	筋 違 川	2.7	2.7	1.9	0.5	0.3	1級 筋違川 準用 筋違川
21	"	吉 井 川	0.6	0.6	-	0.6	-	1級 麻別川
22	"	屯 田 川	2.4	2.4	-	2.4	-	準用 世田豊平川 準用 屯田川
23	"	元 野 幌 川	1.1	1.1	-	0.7	0.4	準用 元野幌川
24	"	機 農 川	1.7	1.7	-	-	1.7	1級 世田豊平川
25	"	29 線 排 水 川	3.9	0.1	-	-	0.1	篠津運河
26	"	ポ ン 川	3.2	3.2	-	-	3.2	1級 篠津川
27	"	ポ ロ ベ ッ 川	3.1	1.9	-	-	1.9	準用 ポロベツ川
28	"	志 文 別 川	2.3	2.3	-	-	2.3	1級 千歳川
29	"	登 満 別 川	2.2	2.2	-	-	2.2	"
30	"	荻 野 沢 川	1.6	1.6	-	-	1.6	1級 早苗別川
31	"	学 田 川	1.0	1.0	-	-	1.0	"
32	"	明 野 川	3.1	3.1	-	-	3.1	1級 千歳川
33	"	赤 川	0.5	0.5	-	-	0.5	1級 石狩川
34	"	上 江 別 川	0.2	0.2	-	-	0.2	1級 早苗別川
35	"	西 野 幌 川	2.2	1.8	-	-	1.8	普通 ポンソップロ川
36	"	早 苗 川	0.1	0.1	-	-	0.1	1級 千歳川
37	"	中 の 月 川	0.2	0.2	-	-	0.2	"
38	"	原 の 沢 川	3.1	3.1	-	-	3.1	普通 登満別川
39	"	金 安 川	1.9	1.9	-	-	1.9	"
40	"	藤 芝 川	0.5	0.5	-	-	0.5	1級 篠津川
41	"	ポンソップロ川	2.6	1.0	-	-	1.0	1級 小野津幌川
42	"	大 沢 川	1.6	1.6	-	-	1.6	1級 早苗別川

種 別	合 計 延 長	備 考
一 級 河 川 管 内 分	87.5	20 河川
準 用 河 川 管 内 分	9.8	6 河川
普 通 河 川 管 内 分	28.7	21 河川
合 計	126.0	

第 10 章 上下水道・ガス

1 上水道の状況

1-1 業務量

各年度末現在 単位=人・%・m³・km

年 度	給 水 口	普 及 率	1日最大給水量		1 日 平 均 給水量	給 水 量				有 効 率	有 収 率	送 配 水 管 総延長
			月/日	水量		有 効 水 量		無効水量	計			
						有収水量	無収水量					
令和2年度	119,206	99.8	12/31	35,635	30,159	10,501,797	209,777	296,468	11,008,042	97.3	95.4	924
3年度	118,840	99.8	12/31	34,835	30,105	10,470,982	211,761	305,709	10,988,452	97.2	95.3	928
4年度	118,486	99.8	12/31	33,263	29,545	10,232,929	205,363	345,479	10,783,771	96.8	94.9	931
5年度	117,900	99.8	12/31	33,362	29,299	10,195,674	210,841	316,847	10,723,362	97.0	95.1	931
6年度	117,280	99.8	12/31	32,058	28,792	10,114,498	216,952	177,695	10,509,145	98.3	96.2	931

資料 水道部総務課

1-2 用途別給水戸数及び給水量（有収水量）

各年度末現在 単位=戸・m³

年 度	家 事 用		家事用以外		湯 屋 用		臨 時 ・ そ の 他		計	
	給 水 戸 数	水 量	給 水 戸 数	水 量	給 水 戸 数	水 量	給 水 戸 数	水 量	給 水 戸 数	水 量
令和2年度	49,030	8,959,004	2,593	1,522,504	3	5,504	45	14,785	51,671	10,501,797
3年度	49,277	8,889,896	2,643	1,546,762	3	20,005	62	14,319	51,985	10,470,982
4年度	49,466	8,646,066	2,716	1,556,454	3	16,967	39	13,442	52,224	10,232,929
5年度	49,543	8,600,320	2,712	1,568,112	3	15,480	31	11,762	52,289	10,195,674
6年度	49,666	8,506,708	2,735	1,580,025	3	16,771	36	10,994	52,440	10,114,498

資料 水道部総務課

2 公共下水道の状況

各年度末現在 単位=ha・km・人・%・m³・t

年 度	処 理 区 域 積 面	管渠延長	処理区域内 人 口	水洗化人口	人 口 普及率	水洗化 普及率	総処理水量	緑農地還元 汚 泥 量
令和2年度	2,443.6	864.9	116,609	116,062	97.6	99.5	17,209,436	4,979
3年度	2,444.7	866.3	116,341	115,787	97.6	99.5	17,321,931	4,852
4年度	2,447.5	868.3	115,994	115,467	97.7	99.5	17,794,201	4,445
5年度	2,448.1	869.0	115,375	114,849	97.7	99.5	16,891,502	4,562
6年度	2,448.1	870.1	114,863	114,341	97.7	99.5	17,296,398	3,969

資料 水道部総務課

3 都市ガス供給状況

各年度末現在 単位=m³・%

年 度	生 産 ・ 購 入 量	用 途 別 販 売 量				需 要 世 帯 数	行 政 区 域 世 帯 数	普 及 率
		総 数	商 業 用	家 庭 用	そ の 他			
令和2年度	11,276,521	11,027,505	1,192,580	7,268,502	2,566,423	23,564	58,598	40.2
3年度	11,799,089	11,512,974	1,170,474	7,547,158	2,795,342	23,754	59,013	40.3
4年度	11,864,753	11,694,040	1,194,392	7,713,963	2,785,685	23,758	59,296	40.1
5年度	11,955,989	11,574,885	1,185,408	7,762,082	2,627,395	23,933	59,587	40.2
6年度	12,040,912	11,839,519	1,168,699	8,116,844	2,553,976	23,985	59,727	40.2

資料 旭川ガス(株)江別支社

第 11 章 教育·文化

1 学校概況 *教員数は、本務、専任のみである。

1-1 幼稚園・幼保連携型認定こども園

令和7年5月1日現在 単位=学級・人

園名	所在地	法人別	電話	学級数	教員数	認可定員
江別大谷	6条5丁目1番地	学校	385-2323	4	8	100
のっぼろ	野幌若葉町3番地の3	学校	384-0420	8	14	200
上江別	上江別433番地の19	学校	383-7555	7	13	210
元野幌めぐみ	野幌寿町45番地の1	学校	382-3882	6	12	160
江別あかしや	江別太222番地の6	学校	382-3916	4	7	150
認定こども園あけぼの	大麻栄町11番地の12	学校	386-0006	5	18	220
認定こども園大麻まんまるこども園	大麻西町15番地	学校	386-5014	5	19	207
あすかの森認定こども園	緑町西1丁目81番地	社会福祉	382-2285	3	47	125
おおかあ認定こども園	大麻沢町9番地の1	社会福祉	386-8626	3	31	125
認定こども園元江別わかば幼稚園	元町24番地の8	学校	382-2501	7	36	210
認定こども園第2大麻こども園	大麻宮町8番地	学校	386-2011	6	18	180
認定こども園もりのひだまり	上江別東町15番地の2	学校	383-0405	3	18	155
認定こども園若葉幼稚園	5条5丁目8番地	学校	382-2701	3	15	99
認定こども園大麻ひかり幼稚園	大麻園町32番地の1	学校	386-8738	4	26	142
大麻藤認定こども園	大麻中町9番地の1	学校	386-8838	4	18	103
総数	15	園		72	300	2,386

資料 統計担当

1-2 小学校

令和7年5月1日現在 単位=学級・人

学校名	所在地	電話	学級数	教員数	児童数
江別第一	緑町西1丁目37番地	382-3016	20	33	441
江別第二	野幌代々木町39番地	383-0015	24	40	575
豊幌	豊幌419番地	383-4440	8	13	88
江別太	朝日町25番地	382-2580	20	30	428
大対麻	大麻宮町2番地	386-5301	16	52	296
野幌雁	見晴台17番地の1	382-2004	23	37	553
東野幌	西野幌252番地	382-2151	6	10	86
大麻東	東野幌町48番地	382-3158	22	32	519
大麻西	大麻東町32番地	386-5361	16	28	350
大麻中央	大麻扇町1番地	386-5013	12	18	244
大麻泉	向ヶ丘54番地	384-3001	19	33	450
野幌若葉	大麻泉町27番地	386-0737	16	22	331
北文京	野幌若葉町5番地の3	385-3131	18	27	442
いずみ野	篠津805番地の3	383-1031	6	9	21
上江別	文京台70番地	386-7700	12	20	234
	対雁113番地の1	381-5090	13	20	244
	ゆめみ野南町9番地の3	380-1122	21	32	507
総数	17	校	272	456	5,809

資料 統計担当

1-3 中学校

令和7年5月1日現在 単位=学級・人

学校名	所在地	電話	学級数	教員数	生徒数
江別第一	上江別西町40番地	383-0011	17	31	409
江別第二	野幌代々木町53番地	382-2456	13	22	314
江別第三	牧場町21番地	382-2080	11	19	257
野幌	西野幌92番地の3	384-3339	15	28	420
大麻東	大麻宮町1番地	386-5341	17	55	426
江中	大麻697番地	387-0732	11	23	288
立命館	萌えぎ野中央10番地の2	385-0851	12	26	289
	新栄台57番地	385-5581	19	36	543
	西野幌640番地の1	381-8888	17	45	559
総数	9	校	132	285	3,505

資料 統計担当

1-4 高等学校

令和7年5月1日現在 単位=人

学 校 名	所 在 地	電 話	学 科	教員数	生徒数
江 別 (道立全日)	上江別444番地の1	382-2173	普 通	54	578
			事 務 情 報 生 活 デ ザ イ ン		
(道立定時)	(併置)		普 通	9	42
野 幌 (道立全日)	元野幌740番地	382-2477	普 通	26	199
大 麻 (道立全日)	大麻ひかり町2番地	387-1661	普 通	60	818
酪農学園大学附属 とわの森三愛 (私立全日)	文京台緑町569番地	386-3111	普 通	45	766
			ア グ リ ク リ エ イ ト		
(通 信)			普 通	9	271
立 命 館 慶 祥 (私立全日)	西野幌640番地の1	381-8888	普 通	66	955
総 数		5 校		269	3,918

資料 統計担当

1-5 大 学

令和7年5月1日現在 単位=人

学 校 名	所 在 地	電 話	学 部	学 科 ・ 研 究 科	教員数	学生数
酪 農 学 園 大 学	文京台緑町582番地	386-1111	農食環境学群 獣医学群 (大学院)	循環農学類、食と健康学類、環境共生学類 獣医学類、獣医保健看護学類 酪農学、獣医学	193	2,973
北 翔 大 学	文京台23番地	386-8011	生涯スポーツ 教育文化 (大学院)	スポーツ教育、健康福祉 教育、芸術、心理カウンセリング 臨床心理学、生涯学習学、生涯スポーツ学	91	2,076
北翔大学短期大学部	文京台23番地	386-8011		ライフデザイン、こども	15	146
札 幌 学 院 大 学	文京台11番地	386-8111	人文 法 (大学院)	人間科、英語英米文、こども発達 法律 法学	102	3,054
	札幌市厚別区厚別中央 1条5丁目1-1		経営 経済 経済経営 心理 (大学院)	会計ファイナンス、経営 経済 経済、経営 臨床心理 地域社会マネジメント、臨床心理学	(46)	(1,858)
北 海 道 情 報 大 学	西野幌59番地の2	385-4411	経営情報 医療情報 情報メディア (大学院)	先端経営、システム情報 医療情報 情報メディア 経営情報	73	1,715
総 数		5 校			474	9,964

注1) 教員数、学生数の()は新札幌キャンパスの人数。

資料 統計担当

注2) 文京台キャンパスの人数は新札幌キャンパスの人数と合わせた全ての人数。

1-6 各種学校

令和7年5月1日現在 単位=人

学 校 名	所 在 地	電 話	課 程	教員数	生徒数
北海道農業協同組合学校	文京台東町43番地の1	386-4331	養 成	16	16

資料 統計担当

2 園児・児童・生徒・学生及び教職員数

2-1 幼稚園

年次	園数	学級数	教員数			職員数		
			総数	男	女	総数	男	女
令和3年	6	37	96	4	92	24	15	9
4年	6	37	62	5	57	22	15	7
5年	5	33	52	2	50	19	13	6
6年	5	31	57	1	56	17	12	5
7年	5	29	54	0	54	17	11	6

注1) 幼稚園型認定こども園を含む。

注2) 修了者数には、同年3月に廃園となった幼稚園、認定こども園に移行した幼稚園を含む。

2-2 幼保連携型認定こども園

年次	園数	学級数	教員数			職員数		
			総数	男	女	総数	男	女
令和3年	9	41	236	12	224	96	25	71
4年	9	41	232	12	220	96	24	72
5年	10	47	226	15	211	84	23	61
6年	10	45	227	16	211	87	22	65
7年	10	43	246	16	230	81	22	59

2-3 小学校

年次	学校数	学級数	教員数			職員数			児童数		
			総数	男	女	総数	男	女	総数	男	女
令和3年	17	253	423	204	219	27	19	8	5,759	2,937	2,822
4年	17	260	437	219	218	26	17	9	5,825	2,990	2,835
5年	17	267	430	208	222	25	15	10	5,821	2,963	2,858
6年	17	273	431	192	239	25	14	11	5,842	2,973	2,869
7年	17	272	456	214	242	25	14	11	5,809	2,965	2,844

2-4 中学校

年次	学校数	学級数	教員数			職員数			生徒数		
			総数	男	女	総数	男	女	総数	男	女
令和3年	9	127	279	173	106	26	17	9	3,503	1,763	1,740
4年	9	127	277	175	102	28	14	14	3,410	1,703	1,707
5年	9	129	271	178	93	23	12	11	3,481	1,766	1,715
6年	9	129	262	169	93	21	10	11	3,481	1,748	1,733
7年	9	132	285	183	102	20	9	11	3,505	1,755	1,750

2-5 高等学校

年次	学校数				道立		立		高等	
	道立		私立		学級数	教員数	学科別生徒数			
	全日	定時併置	全日	定時併置			総数	普通科		
令和3年	2	1	2	-	58	158	1,967	1,704		
4年	2	1	2	-	56	152	1,904	1,674		
5年	2	1	2	-	53	153	1,825	1,636		
6年	2	1	2	-	54	149	1,842	1,647		
7年	2	1	2	-	52	149	1,802	1,595		

注) 「2026江別市統計書」から、私立高等学校の学科別生徒数の総数に通信制の生徒数を含まない。

2-6 大学

年次	学校数			教員数(本務者)			教員数(兼務者)		
	総数	大学	短大	総数	大学	短大	総数	大学	短大
令和3年	5	4	1	473	453	20	701	648	53
4年	5	4	1	477	457	20	621	600	21
5年	5	4	1	480	461	19	627	612	15
6年	5	4	1	487	472	15	601	590	11
7年	5	4	1	474	459	15	591	576	15

注) 学生数には、大学院生並びに聴講生を含む。

各年5月1日現在 単位＝園・学級・人

園 児 数			入 園 者 数			修 了 者 数			年 次
総 数	男	女	総 数	男	女	総 数	男	女	
823	414	409	232	109	123	301	145	156	令和 3年
784	401	383	202	100	102	311	160	151	4年
641	321	320	159	85	74	290	152	138	5年
588	285	303	144	63	81	270	130	140	6年
602	294	308	155	81	74	216	112	104	7年

資料 統計担当

各年5月1日現在 単位＝園・学級・人

園 児 数			入 園 者 数			修 了 者 数			年 次
総 数	男	女	総 数	男	女	総 数	男	女	
1,128	557	571	245	119	126	396	212	184	令和 3年
1,113	540	573	211	105	106	376	192	184	4年
1,158	558	600	277	132	145	390	187	203	5年
1,099	532	567	173	91	82	418	205	213	6年
1,094	539	555	167	84	83	387	185	202	7年

資料 統計担当

各年5月1日現在 単位＝校・学級・人

児 童 数																		年 次
1 年			2 年			3 年			4 年			5 年			6 年			
総数	男	女	総数	男	女	総数	男	女	総数	男	女	総数	男	女	総数	男	女	
925	479	446	972	509	463	940	478	462	981	489	492	1,007	511	496	934	471	463	令和 3年
931	473	458	947	493	454	995	520	475	948	483	465	985	496	489	1,019	525	494	4年
945	476	469	946	482	464	969	502	467	1,006	522	484	962	489	473	993	492	501	5年
957	480	477	956	479	477	956	486	470	984	507	477	1,011	528	483	978	493	485	6年
902	464	438	962	483	479	966	481	485	967	493	474	994	515	479	1,018	529	489	7年

資料 統計担当

各年5月1日現在 単位＝校・学級・人

生 徒 数									卒 業 者 数			年 次
1 年			2 年			3 年			総 数	男	女	
総 数	男	女	総 数	男	女	総 数	男	女				
1,180	593	587	1,118	545	573	1,205	625	580	1,146	559	587	令和 3年
1,110	564	546	1,182	594	588	1,118	545	573	1,208	626	582	4年
1,184	604	580	1,116	567	549	1,181	595	586	1,119	549	570	5年
1,173	573	600	1,183	603	580	1,125	572	553	1,185	599	586	6年
1,146	571	575	1,173	579	594	1,186	605	581	1,123	572	551	7年

資料 統計担当

各年5月1日現在 単位＝校・学級・人

学 校 (全 日 制)			私 立 高 等 学 校 (定 時 制)			学 校 (全 日 制)			学 校 (通 信 制)			年 次
事 務 情 報 科		生 活 デ ザ イ ン 科	普 通 科	学 級 数	教 員 数	学 科 別 生 徒 数		普 通 科	ア グ リ ク リ エ イ ト 学 科	普 通 科		
総 数	男	女	総 数	男	女	総 数	普 通 科	普 通 科	ア グ リ ク リ エ イ ト 学 科	普 通 科		
172	91	81	36	56	127	1,854	1,745	109	172	令和 3年		
141	89	52	38	56	127	1,873	1,758	115	211	4年		
101	88	13	37	53	130	1,772	1,679	93	233	5年		
100	95	5	41	53	122	1,789	1,703	86	250	6年		
109	98	11	42	54	120	1,803	1,721	82	271	7年		

資料 統計担当

各年5月1日現在 単位＝校・人

職 員 数 (本 務 者)			職 員 数 (兼 務 者)			学 生 数			年 次
総 数	大 学	短 大	総 数	大 学	短 大	総 数	大 学	短 大	
344	336	8	22	22	-	10,675	10,405	270	令和 3年
342	334	8	22	22	-	10,688	10,420	268	4年
352	345	7	21	21	-	10,611	10,399	212	5年
368	363	5	21	21	-	10,145	9,981	164	6年
365	360	5	20	20	-	9,964	9,818	146	7年

資料 統計担当

3 学校概況の推移

年次	幼稚園					幼保連携型認定こども園					小学校				
	園数	学級数	生徒数			園数	学級数	生徒数			校数	学級数	児童数		
			総数	男	女			総数	男	女			総数	男	女
昭和42年	4	14	377	198	179	-	-	-	-	-	15	143	4,515	2,278	2,237
43年	6	19	659	336	323	-	-	-	-	-	15	154	4,922	2,470	2,452
44年	6	21	677	362	315	-	-	-	-	-	15	168	5,489	2,755	2,734
45年	7	25	825	423	402	-	-	-	-	-	16	185	5,993	3,071	2,922
46年	7	25	839	442	397	-	-	-	-	-	16	198	6,327	3,258	3,069
47年	8	30	996	511	485	-	-	-	-	-	16	205	6,602	3,427	3,175
48年	9	37	1,235	622	613	-	-	-	-	-	16	213	6,838	3,584	3,254
49年	11	42	1,353	683	670	-	-	-	-	-	16	220	7,235	3,767	3,468
50年	12	47	1,509	753	756	-	-	-	-	-	16	225	7,476	3,855	3,621
51年	12	47	1,434	748	686	-	-	-	-	-	16	231	7,693	3,855	3,838
52年	12	47	1,470	762	708	-	-	-	-	-	17	240	7,982	4,027	3,955
53年	12	50	1,614	812	802	-	-	-	-	-	18	251	8,131	4,114	4,017
54年	12	51	1,678	893	785	-	-	-	-	-	18	254	8,471	4,210	4,261
55年	12	52	1,692	888	804	-	-	-	-	-	17	254	8,536	4,281	4,255
56年	12	55	1,669	880	789	-	-	-	-	-	17	256	8,624	4,384	4,240
57年	12	54	1,582	761	821	-	-	-	-	-	17	257	8,729	4,487	4,242
58年	13	58	1,578	777	801	-	-	-	-	-	17	254	8,634	4,373	4,261
59年	13	58	1,617	827	790	-	-	-	-	-	18	257	8,567	4,346	4,221
60年	13	59	1,608	845	763	-	-	-	-	-	18	248	8,318	4,242	4,076
61年	13	62	1,584	848	736	-	-	-	-	-	16	235	7,953	4,048	3,905
62年	13	61	1,611	848	763	-	-	-	-	-	17	233	7,654	3,923	3,731
63年	13	62	1,686	886	800	-	-	-	-	-	17	236	7,514	3,855	3,659
平成元年	13	64	1,789	901	888	-	-	-	-	-	17	239	7,429	3,849	3,580
2年	13	64	1,780	892	888	-	-	-	-	-	17	246	7,507	3,867	3,640
3年	13	65	1,893	948	945	-	-	-	-	-	17	249	7,632	3,942	3,690
4年	13	67	1,976	1,033	943	-	-	-	-	-	17	256	7,845	4,006	3,839
5年	13	69	2,043	1,016	1,027	-	-	-	-	-	17	263	7,989	4,071	3,918
6年	13	68	2,050	1,005	1,045	-	-	-	-	-	17	270	8,152	4,194	3,958
7年	13	73	2,142	1,068	1,074	-	-	-	-	-	17	269	8,337	4,287	4,050
8年	13	72	2,173	1,104	1,069	-	-	-	-	-	17	267	8,371	4,316	4,055
9年	13	75	2,157	1,098	1,059	-	-	-	-	-	18	270	8,424	4,324	4,100
10年	13	75	2,076	1,070	1,006	-	-	-	-	-	18	267	8,434	4,329	4,105
11年	13	77	2,059	1,075	984	-	-	-	-	-	19	276	8,428	4,288	4,140
12年	13	78	1,972	1,018	954	-	-	-	-	-	19	263	8,367	4,246	4,121
13年	13	77	1,929	986	943	-	-	-	-	-	19	274	8,352	4,221	4,131
14年	13	76	1,954	1,002	952	-	-	-	-	-	19	267	8,175	4,139	4,036
15年	13	74	1,831	923	908	-	-	-	-	-	19	265	7,961	4,057	3,904
16年	13	71	1,764	891	873	-	-	-	-	-	19	265	7,780	4,013	3,767
17年	13	74	1,764	876	888	-	-	-	-	-	19	259	7,604	3,926	3,678
18年	13	73	1,731	843	888	-	-	-	-	-	19	250	7,410	3,801	3,609
19年	13	72	1,704	853	851	-	-	-	-	-	19	247	7,090	3,595	3,495
20年	13	74	1,683	849	834	-	-	-	-	-	19	245	6,929	3,487	3,442
21年	13	71	1,627	804	823	-	-	-	-	-	19	244	6,750	3,403	3,347
22年	13	72	1,575	792	783	-	-	-	-	-	19	238	6,526	3,286	3,240
23年	13	69	1,634	824	810	-	-	-	-	-	19	238	6,397	3,231	3,166
24年	13	71	1,681	839	842	-	-	-	-	-	19	236	6,194	3,118	3,076
25年	13	70	1,606	792	814	-	-	-	-	-	19	239	6,065	3,086	2,979
26年	13	72	1,677	834	843	-	-	-	-	-	19	245	5,918	2,987	2,931
27年	13	72	1,696	861	835	-	-	-	-	-	19	247	5,771	2,896	2,875
28年	10	54	1,357	673	684	4	18	518	257	261	18	239	5,628	2,830	2,798
29年	9	48	1,190	608	582	5	26	718	359	359	18	242	5,635	2,846	2,789
30年	8	42	996	504	492	7	36	982	483	499	17	245	5,690	2,863	2,827
令和元年	7	39	947	481	466	8	38	1,043	544	499	17	238	5,635	2,810	2,825
2年	6	36	829	415	414	9	40	1,139	580	559	17	248	5,751	2,914	2,837
3年	6	37	823	414	409	9	41	1,128	557	571	17	253	5,759	2,937	2,822
4年	6	37	784	401	383	9	41	1,113	540	573	17	260	5,825	2,990	2,835
5年	5	33	641	321	320	10	47	1,158	558	600	17	267	5,821	2,963	2,858
6年	5	31	588	285	303	10	45	1,099	532	567	17	273	5,842	2,973	2,869
7年	5	29	602	294	308	10	43	1,094	539	555	17	272	5,809	2,965	2,844

注1) 幼稚園には、幼稚園型認定こども園を含む。

注2) 学生数には、大学院及び聴講生を含む。

各年5月1日現在 単位＝園・校・学級・人

中 学 校		高 等 学 校			大 学			年 次						
校 数	学 級 数	生 徒 数			校 数	学 級 数	生 徒 数							
		総 数	男	女			校 数		総 数	道 立	私 立			
6	70	2,649	1,355	1,294	4	65	3,191	1,912	1,279	3	2,520	1,384	1,136	昭和42年
6	68	2,559	1,319	1,240	4	66	3,115	1,846	1,269	5	3,133	1,910	1,223	43年
7	71	2,642	1,339	1,303	4	65	2,922	1,747	1,175	5	3,599	2,348	1,251	44年
7	70	2,603	1,340	1,263	4	65	2,846	1,693	1,153	5	3,881	2,682	1,199	45年
7	73	2,695	1,354	1,341	4	65	2,733	1,642	1,091	5	4,132	2,876	1,256	46年
7	77	2,809	1,438	1,371	4	...	2,829	1,715	1,114	5	4,107	2,927	1,180	47年
7	78	2,850	1,442	1,408	4	...	2,981	1,904	1,077	4	4,474	3,115	1,359	48年
7	81	2,978	1,520	1,458	4	...	3,183	2,092	1,091	4	4,906	3,336	1,570	49年
7	86	3,145	1,612	1,533	4	...	3,169	2,154	1,015	4	5,246	3,536	1,710	50年
7	91	3,419	1,821	1,598	4	...	3,201	2,193	1,008	4	6,066	4,112	1,954	51年
7	93	3,529	1,873	1,656	4	...	3,217	2,220	997	4	6,768	4,642	2,126	52年
7	96	3,587	1,893	1,694	4	...	3,242	2,219	1,023	4	7,577	5,291	2,286	53年
8	96	3,561	1,818	1,743	4	...	3,281	2,272	1,009	4	8,115	5,818	2,297	54年
8	101	3,689	1,891	1,798	4	...	3,198	2,213	985	4	8,388	6,129	2,259	55年
8	103	3,850	1,920	1,930	4	77	3,181	2,259	922	4	8,420	6,177	2,243	56年
8	107	4,026	1,982	2,044	4	76	3,108	2,269	839	4	7,972	5,841	2,131	57年
9	110	4,035	1,990	2,045	4	79	3,185	2,380	805	4	8,370	6,275	2,095	58年
9	110	4,097	2,049	2,048	5	88	3,568	2,736	832	4	8,484	6,481	2,003	59年
9	112	4,213	2,117	2,096	5	94	3,877	3,083	794	4	8,655	6,633	2,022	60年
9	117	4,331	2,205	2,126	5	109	4,418	3,577	841	4	9,100	6,859	2,241	61年
9	118	4,426	2,267	2,159	5	113	4,664	3,796	868	4	9,643	7,099	2,544	62年
9	118	4,398	2,286	2,112	5	117	5,129	4,037	1,092	4	9,951	7,246	2,705	63年
9	113	4,249	2,188	2,061	5	124	5,352	4,136	1,216	5	10,504	7,468	3,036	平成元年
9	120	4,143	2,122	2,021	5	128	5,490	4,192	1,298	5	11,019	8,022	2,997	2年
9	121	4,117	2,082	2,035	4	126	5,423	4,180	1,243	5	11,741	8,525	3,216	3年
9	120	4,142	2,106	2,036	4	122	5,218	4,047	1,171	5	12,181	9,004	3,177	4年
10	126	4,223	2,138	2,085	4	119	5,005	3,934	1,071	5	12,445	9,231	3,214	5年
10	126	4,268	2,166	2,102	4	119	4,961	3,920	1,041	5	12,771	9,492	3,279	6年
10	128	4,339	2,211	2,128	4	122	5,021	3,830	1,191	5	12,674	9,645	3,029	7年
10	130	4,467	2,284	2,183	4	122	4,928	3,711	1,217	5	12,533	9,805	2,728	8年
10	133	4,572	2,347	2,225	5	140	5,364	3,539	1,825	6	12,775	10,005	2,770	9年
10	136	4,635	2,356	2,279	5	141	5,325	3,427	1,898	6	12,448	10,082	2,366	10年
10	134	4,564	2,341	2,223	5	144	5,433	3,416	2,017	6	12,473	10,693	1,780	11年
11	133	4,715	2,447	2,268	5	144	5,398	3,430	1,968	6	12,720	11,341	1,379	12年
11	142	4,812	2,479	2,333	5	145	5,476	3,428	2,048	6	13,857	12,801	1,056	13年
11	143	4,907	2,528	2,379	5	146	5,546	3,390	2,156	6	14,370	13,360	1,010	14年
11	145	4,882	2,454	2,428	5	149	5,675	3,346	2,329	6	14,977	13,838	1,139	15年
11	146	4,897	2,437	2,460	5	144	5,549	3,326	2,223	6	15,077	13,858	1,219	16年
11	146	4,872	2,398	2,474	5	142	5,474	3,340	2,134	6	14,637	13,456	1,181	17年
11	146	4,742	2,382	2,360	5	142	5,361	3,295	2,066	6	14,148	13,126	1,022	18年
11	145	4,668	2,383	2,285	5	140	5,290	3,326	1,964	6	13,470	12,655	815	19年
11	144	4,540	2,346	2,194	5	136	5,100	3,306	1,794	6	12,792	12,138	654	20年
11	142	4,429	2,269	2,160	5	132	4,837	3,246	1,591	6	12,292	11,731	561	21年
11	137	4,248	2,193	2,055	5	132	4,806	3,189	1,617	6	11,961	11,435	526	22年
10	132	4,073	2,066	2,007	5	134	4,765	3,061	1,704	6	11,837	11,341	496	23年
10	128	3,990	2,030	1,960	5	135	4,772	2,957	1,815	6	11,424	11,006	418	24年
9	125	3,891	1,953	1,938	5	132	4,636	2,824	1,812	5	11,167	10,802	365	25年
9	129	3,881	1,949	1,932	5	130	4,446	2,701	1,745	5	10,711	10,365	346	26年
9	133	3,806	1,918	1,888	5	126	4,296	2,601	1,695	5	10,305	9,949	356	27年
9	134	3,731	1,856	1,875	5	125	4,184	2,489	1,695	5	9,991	9,660	331	28年
9	132	3,651	1,811	1,840	5	124	4,180	2,460	1,720	5	9,722	9,401	321	29年
9	129	3,537	1,727	1,810	5	122	4,107	2,329	1,778	5	9,865	9,542	323	30年
9	132	3,507	1,760	1,747	5	115	3,977	2,215	1,762	5	10,096	9,819	277	令和元年
9	127	3,461	1,729	1,732	5	116	4,082	2,117	1,965	5	10,452	10,207	245	2年
9	127	3,503	1,763	1,740	5	114	4,029	2,003	2,026	5	10,675	10,405	270	3年
9	127	3,410	1,703	1,707	5	112	4,026	1,942	2,084	5	10,688	10,420	268	4年
9	129	3,481	1,766	1,715	5	106	3,867	1,862	2,005	5	10,611	10,399	212	5年
9	129	3,481	1,748	1,733	5	107	3,922	1,883	2,039	5	10,145	9,981	164	6年
9	132	3,505	1,755	1,750	5	106	3,918	1,844	2,074	5	9,964	9,818	146	7年

資料 統計担当

4 卒業後の状況

4-1 中学校

各年5月1日現在 単位=人

区 分	令和5年			6年			7年		
	総数	男	女	総数	男	女	総数	男	女
卒業生総数	1,119	549	570	1,185	599	586	1,123	572	551
高等学校等進学者数	1,112	546	566	1,177	596	581	1,114	565	549
教育訓練機関等入学者数	2	1	1	1	1	-	-	-	-
就業者数	1	-	1	1	-	1	-	-	-
上記以外の者数	4	2	2	6	2	4	9	7	2
不詳	-	-	-	-	-	-	-	-	-
就職先別の産業別就職者数	1	-	1	1	-	1	-	-	-
第1次産業	-	-	-	-	-	-	-	-	-
第2次産業	-	-	-	-	-	-	-	-	-
第3次産業	1	-	1	-	-	-	-	-	-
上記以外のもの	-	-	-	1	-	1	-	-	-

注) 就職先の産業別就職者数には、進学又は入学し、かつ就職した者を含む。

資料 統計担当

4-2 高等学校

各年5月1日現在 単位=人

区 分	令和5年			6年			7年		
	総数	男	女	総数	男	女	総数	男	女
卒業生総数	1,382	737	645	1,214	636	578	1,210	640	570
大学等進学者数	908	527	381	811	438	373	822	457	365
教育訓練機関等入学者数	270	99	171	226	89	137	199	78	121
就業者数	108	56	52	93	63	30	119	60	59
上記以外の者数	93	52	41	79	44	35	70	45	25
不詳	3	3	-	-	-	-	-	-	-
就職先の産業別就職者数	108	56	52	93	63	30	118	60	58
A 農業, 林業	3	2	1	5	5	-	2	1	1
B 漁業	-	-	-	-	-	-	1	1	-
C 鉱業, 採石業, 砂利採取業	-	-	-	-	-	-	-	-	-
D 建設業	14	12	2	12	11	1	14	10	4
E 製造業	13	9	4	7	4	3	15	11	4
F 電気・ガス・熱供給・水道業	-	-	-	1	1	-	-	-	-
G 情報通信業	-	-	-	2	-	2	-	-	-
H 運輸業, 郵便業	7	3	4	6	2	4	10	4	6
I 卸売業, 小売業	24	8	16	18	9	9	22	6	16
J 金融業, 保険業	4	3	1	2	-	2	2	1	1
K 不動産業, 物品賃貸業	3	2	1	1	1	-	5	1	4
L 学術研究, 専門・技術サービス業	2	-	2	-	-	-	2	2	-
M 宿泊業, 飲食サービス業	7	1	6	2	1	1	8	-	8
N 生活関連サービス業, 娯楽業	1	1	-	5	3	2	5	1	4
O 教育, 学習支援業	2	1	1	-	-	-	-	-	-
P 医療, 福祉	4	2	2	1	1	-	5	1	4
Q 複合サービス事業	-	-	-	1	1	-	3	2	1
R サービス業(他に分類されないもの)	6	1	5	6	4	2	6	4	2
S 公務(他に分類されるものを除く)	18	11	7	21	17	4	16	13	3
T 上記以外のもの	-	-	-	3	3	-	2	2	-

注1) 就職先の産業別就職者数には、進学又は入学し、かつ就職した者を含む。

資料 統計担当

注2) 就職先の産業別就職者数には、臨時労働者は含まず。

5 公民館利用状況

各年度末現在 単位=件・人

館名	年 度	総 数	行 事 種 類 別					利用者数
			会 議	研 修・ 講 習 会 等	指 定 管 理 者 事 業	団 体 例 会	そ の 他	
中央公民館	令和 2 年度	1,608	37	14	49	1,375	133	11,656
	3 年度	1,450	36	11	61	1,199	143	10,703
	4 年度	2,258	61	53	105	1,777	262	18,389
	5 年度	2,318	74	84	115	1,704	341	18,005
	6 年度	2,371	36	48	128	1,872	287	18,445
野幌公民館	令和 2 年度	3,339	663	241	103	1,799	533	37,077
	3 年度	3,302	741	227	105	1,820	409	35,552
	4 年度	5,162	931	497	123	2,517	1,094	71,086
	5 年度	5,250	917	538	121	2,502	1,172	90,963
	6 年度	5,616	810	480	158	2,470	1,698	110,396
大麻公民館	令和 2 年度	2,789	214	632	55	1,709	179	26,183
	3 年度	2,668	200	564	80	1,534	290	26,936
	4 年度	4,401	251	1,231	153	2,104	662	50,376
	5 年度	4,377	227	1,054	157	2,328	611	50,375
	6 年度	4,184	248	1,130	151	2,085	570	50,719
総 数	令和 2 年度	7,736	914	887	207	4,883	845	74,916
	3 年度	7,420	977	802	246	4,553	842	73,191
	4 年度	11,821	1,243	1,781	381	6,398	2,018	139,851
	5 年度	11,945	1,218	1,676	393	6,534	2,124	159,343
	6 年度	12,171	1,094	1,658	437	6,427	2,555	179,560

資料 生涯学習課

6 情報図書館利用状況

6-1 図書貸出状況

各年度末現在 単位=冊・人・日

年 度	蔵 書 数	登録者数	利用者数	貸 出 冊 数	市民1人あたり 個人貸出冊数	開館日数
令和 2 年度	447,400	39,378	142,149	615,134 (598,525)	5.01	259
3 年度	446,610	40,681	120,641	530,459 (514,034)	4.31	228
4 年度	451,171	42,370	144,811	627,743 (608,590)	5.12	287
5 年度	452,906	43,596	146,182	613,393 (593,213)	5.02	293
6 年度	450,930	45,054	146,824	605,910 (586,926)	4.99	291

注1) 本館、2分館及び2図書室の合計。

資料 情報図書館

注2) 令和5年度開館日数は、2025年江別市統計書の数値に誤りがあったため訂正。

注3) () は内数で個人貸出冊数。

6-2 図書館利用状況

各年度末現在 単位=件・人

年 度	合 計		お話コーナー		録 音 室		ボランティア活動室		ビデオ視聴室	
	件 数	利用者	件 数	利用者	件 数	利用者	件 数	利用者	件 数	利用者
令和 2 年度	991	8,056	96	1,253	289	1,217	218	1,662	121	1,186
3 年度	902	7,357	68	934	236	1,157	189	1,464	128	1,131
4 年度	1,246	10,021	130	1,634	313	1,456	251	1,912	187	1,607
5 年度	1,336	11,372	137	1,385	287	1,991	282	2,417	201	1,548
6 年度	1,138	9,461	127	1,381	215	1,436	144	1,084	245	1,720

年 度	コンピュータ学習室		デモ展示室		デモ実験室		そ の 他	
	件 数	利用者	件 数	利用者	件 数	利用者	件 数	利用者
令和 2 年度	180	895	71	1,776	13	55	3	12
3 年度	189	1,087	72	1,528	18	52	2	4
4 年度	259	1,714	82	1,664	22	30	2	4
5 年度	279	2,150	117	1,799	28	78	5	4
6 年度	278	1,850	115	1,976	4	12	10	2

資料 情報図書館

7 郷土資料館利用状況

各年度末現在 単位＝人・日

年 度	総 数	個 人			団 体			開館日数
		小中学生	一 般	小 計	小中学生	一 般	小 計	
令 和 2 年度	5,401	1,344	3,213	4,557	740	104	844	264(54)
3 年度	4,071	1,368	2,321	3,689	320	62	382	230(37)
4 年度	5,353	1,106	3,418	4,524	603	226	829	300(66)
5 年度	5,182	1,368	2,878	4,246	734	202	936	301(64)
6 年度	6,123	1,798	3,441	5,239	697	187	884	304(68)

注) () は屯田資料館の開館日数。

資料 郷土資料館

8 セラミックアートセンター利用状況

各年度末現在 単位＝人

年 度	利用者 総 数	観 覧			貸 館					事 業	
		常設展	企画展	その他 展 示	レンタル 工 房	教室工房	窯	研修室	企 画 展 示 室	陶芸教室	その他 事 業
令 和 2 年度	17,069	2,305	1,682	641	806	1,370	501	156	4,882	660	4,066
3 年度	12,377	1,565	1,569	214	472	1,147	378	410	2,923	599	3,100
4 年度	18,528	2,106	1,967	213	625	1,981	597	1,649	3,144	953	5,293
5 年度	17,351	2,654	1,259	266	795	2,212	578	2,083	1,665	925	4,914
6 年度	18,133	2,272	2,039	239	719	2,028	549	1,552	1,547	858	6,330

資料 セラミックアートセンター

9 市民会館利用状況

各年度末現在 単位＝件・人

年 度	総 数	行 事 種 類 別					入館人数
		会 議	講演会	婚 礼	展 示	その他	
令 和 2 年度	2,559	541	6	-	353	1,659	56,480
3 年度	2,263	608	15	-	316	1,324	76,692
4 年度	2,891	839	16	-	402	1,634	113,882
5 年度	3,128	800	16	-	621	1,691	138,819
6 年度	3,001	712	22	-	625	1,642	129,795

資料 総務課

10 江別市民文化ホール利用状況

各年度末現在 単位＝日・%・件・人

区 分		令和2年度	3年度	4年度	5年度	6年度
ホ ー ル	開館日数	207	254	320	322	323
	利用日数	64	142	184	208	213
	利用率	31	56	58	65	66
	利用件数	122	295	416	475	479
	利用人数	6,120	14,782	28,017	33,962	36,505
リハーサル室他	開館日数	281	254	320	322	323
	利用日数	208	207	294	306	304
	利用率	74	81	92	95	94
	利用件数	550	766	1,089	1,238	1,197
	利用人数	7,903	8,558	12,235	14,512	14,683
合 計	開館日数	488	508	640	644	646
	利用日数	272	349	478	514	517
	利用率	56	69	75	80	80
	利用件数	672	1,061	1,505	1,713	1,676
	利用人数	14,023	23,340	40,252	48,474	51,188

資料 生涯学習課

11 コミュニティセンター利用状況

各年度末現在 単位=件・人

年 度	総 数	行 事 種 類 別						入館人数
		会議等	団体例会	祝賀会式典	展 示	芸能文化	その他	
令和 2 年度	1,289	43	227	-	175	44	800	19,933
3 年度	1,265	51	219	-	237	70	688	21,696
4 年度	1,710	57	389	-	183	133	948	100,826
5 年度	1,801	68	415	30	175	117	996	107,729
6 年度	1,833	62	460	32	201	87	991	97,452

資料 生涯学習課

12 屋外施設利用状況

各年度末現在 単位=人

年 度	飛鳥山公園				石狩川河川敷				野幌末広町公園	大麻中央公園	大麻新町公園
	総 数	野球場	テニスコート	多目的市民広場	総 数	野球場	ソフトボール場	サッカー場	野球場	野球場	テニスコート
令和 2 年度	10,644	3,586	3,237	3,821	1,410	-	1,396	14	5,910	2,589	711
3 年度	8,667	4,193	2,648	1,826	558	-	558	-	4,110	1,467	449
4 年度	15,760	7,273	5,082	3,405	1,408	-	1,261	147	6,825	3,681	930
5 年度	18,103	9,905	5,158	3,040	1,888	-	1,854	34	5,490	2,729	1,084
6 年度	14,289	7,134	4,304	2,851	1,911	-	1,896	15	3,410	4,865	959

年 度	大麻東公園			大麻西公園			森林キャンプ場			あけぼのパークゴルフ場	スケートリンク 江別第二中学校
	総 数	野球場	テニスコート	総 数	野球場	テニスコート	総 数	宿 泊	日帰り		
令和 2 年度	4,021	2,306	1,715	3,494	1,253	2,241	14,632	4,881	9,751	36,433	3,155
3 年度	3,383	2,530	853	2,953	1,553	1,400	5,110	1,674	3,436	25,180	2,024
4 年度	5,375	3,940	1,435	4,080	1,620	2,460	9,955	3,341	6,614	39,300	3,202
5 年度	5,685	4,444	1,241	3,244	1,505	1,739	5,703	2,124	3,579	38,889	3,679
6 年度	6,145	4,920	1,225	3,073	1,282	1,791	7,007	2,866	4,141	40,233	3,318

資料 スポーツ課

13 体育館利用状況

各年度末現在 単位＝人

館名	年 度	総 数	個 人			登録クラブ	大会等	研修室
			小中学生	高校生	一般(大学含)			
市民体育館	令和 2 年度	87,654	9,331	6,869	37,711	18,366	15,377	-
	3 年度	89,378	8,552	5,971	37,915	15,067	21,873	-
	4 年度	128,635	11,413	6,389	52,348	20,310	38,175	-
	5 年度	156,346	16,470	7,354	67,902	16,444	48,176	-
	6 年度	175,451	21,702	9,701	78,383	16,658	49,007	-
大麻体育館	令和 2 年度	71,102	5,848	3,570	25,054	24,551	12,079	-
	3 年度	67,928	6,090	2,604	23,532	20,588	15,114	-
	4 年度	105,083	11,267	3,733	36,761	31,828	21,494	-
	5 年度	117,814	14,420	4,846	42,611	31,728	24,209	-
	6 年度	123,377	16,450	6,915	45,777	31,235	23,000	-
青年センター	令和 2 年度	28,759	2,704	658	5,525	6,915	1,907	11,050
	3 年度	74,903	936	273	4,484	1,166	57,750	10,294
	4 年度	54,995	1,545	412	7,506	1,869	28,144	15,519
	5 年度	51,538	5,661	906	12,077	10,540	6,689	15,665
	6 年度	52,031	8,366	1,044	13,586	10,308	4,967	13,760
東野幌体育館	令和 2 年度	35,436	1,161	623	5,819	11,078	6,057	10,698
	3 年度	34,473	1,207	380	5,832	9,837	6,715	10,502
	4 年度	49,654	1,666	504	7,982	13,631	9,755	16,116
	5 年度	53,644	2,270	450	8,501	11,232	12,698	18,493
	6 年度	51,753	2,591	520	8,151	10,138	12,464	17,889

資料 スポーツ課

14 青年センタープール利用状況

各年度末現在 単位＝人

年 度	総 数	個 人				登録クラブ	大会等
		小学生	中学生	高校生	一 般		
令和 2 年度	16,635	1,261	177	116	5,835	8,137	1,109
3 年度	17,907	1,461	184	92	7,211	7,015	1,944
4 年度	24,435	2,874	236	79	9,224	8,309	3,713
5 年度	28,930	3,513	345	110	11,557	8,552	4,853
6 年度	30,832	4,669	513	46	11,170	8,622	5,812

資料 スポーツ課

第 12 章 医療・衛生・環境



1 医療の状況

1-1 医療施設数

各年10月1日現在 単位=施設

年次	総数	病院	診療所	歯科診療所
令和2年	141	6	72	63
3年	143	6	73	64
4年	143	6	72	65
5年	143	6	72	65
6年	141	6	70	65

資料 江別保健所

1-2 病床数

各年10月1日現在 単位=床

年次	総数	病院						診療所 (一般・療養)
		小計	精神	結核	感染症	療養	一般	
令和2年	1,254	1,174	372	-	-	179	623	80
3年	1,226	1,165	372	-	-	179	614	61
4年	1,174	1,113	372	-	-	119	622	61
5年	1,174	1,113	372	-	-	119	622	61
6年	1,174	1,113	372	-	-	119	622	61

資料 江別保健所

1-3 医療従事者数

各年末現在 単位=人

年次	総数	医師		保健師	助産師	看護師	准看護師	診療放射線技師	薬剤師	管理栄養士・栄養士	その他の 施術師
		一般	歯科								
平成26年	1,667	173	85	52	29	831	271	30	178	16	2
28年	1,744	184	99	56	33	903	251	30	170	16	2
30年	1,789	172	82	59	35	958	245	31	192	14	1
令和2年	1,801	167	89	64	25	999	212	32	194	18	1
4年	1,759	149	60	79	29	1,020	188	34	183	17	-

注1) 隔年の届出による数値。

資料 江別保健所

注2) 診療放射線技師・管理栄養士・栄養士・その他の施術師については、病院にて従事する10月1日現在の数。

1-4 医療従事者1人当たり人口

各年末現在 単位=人

年次	医師	歯科医師	薬剤師	保健師	助産師
平成26年	696	1,416	676	2,314	4,149
28年	648	1,204	701	2,129	3,613
30年	688	1,443	616	2,006	3,382
令和2年	713	1,339	614	1,862	4,768
4年	803	1,995	654	1,515	4,127

注1) 隔年の届出による数値。

資料 江別保健所

注2) 平成28年までは10月1日現在、平成30年以降は10月末日現在、住民基本台帳登録数により算出。

2 市医療機関の状況

2-1 江別市立病院患者数

各年度末現在 単位＝人・日

年度・診療科	医師数	入院		外来患者数			合計患者数	
		延総数	1日平均	延患者数	1日平均	診療日数	延患者数	1日平均
令和2年度	31	66,241	181.5	122,474	504.0	243	188,715	685.4
3年度	30	65,679	180.0	132,107	545.4	242	197,786	725.4
4年度	32	63,842	174.9	138,634	570.5	243	202,476	745.4
5年度	34	66,225	180.9	133,036	547.5	243	199,261	728.4
6年度	34	65,839	180.4	128,453	528.6	243	194,292	709.0
内科	3	7,952	21.8	12,606	51.9	243	20,558	73.7
呼吸器科	-	-	-	890	3.7	243	890	3.7
消化器科	1	1,058	2.9	3,275	13.5	243	4,333	16.4
循環器科	3	13,387	36.7	8,607	35.4	243	21,994	72.1
人工透析内科	2	591	1.6	5,537	22.8	243	6,128	24.4
神経内科	-	-	-	-	-	-	-	-
小児科	4	3,343	9.2	15,539	63.9	243	18,882	73.1
整形外科	3	3,433	9.4	3,984	16.4	243	7,417	25.8
産婦人科	1	13,369	36.6	13,335	54.9	243	26,704	91.5
皮膚科	4	4,458	12.2	11,248	46.3	243	15,706	58.5
耳鼻いんこう科	-	-	-	4,827	19.9	243	4,827	19.9
眼科	2	1,573	4.3	9,503	39.1	243	11,076	43.4
泌尿器科	1	510	1.4	8,832	36.3	243	9,342	37.7
麻酔科	2	3,877	10.6	9,253	38.1	243	13,130	48.7
精神科	3	591	1.6	1,504	6.2	243	2,095	7.8
病理診断科	3	11,697	32.0	19,289	79.4	243	30,986	111.4
放射線科	1	-	-	-	-	-	-	-
脳神経外科	1	-	-	185	0.8	243	185	0.8
	-	-	-	39	0.2	243	39	0.2

資料 江別市立病院

2-2 江別市夜間急病センター患者数

各年度末現在 単位＝人

年度	総数	科別		時間別		
		内科	小児科	19:00~22:00	22:00~3:00	3:00~7:00
令和2年度	1,519	1,177	342	867	499	153
3年度	1,460	1,061	399	809	463	188
4年度	1,246	894	352	693	421	132
5年度	2,362	1,664	698	1,451	692	219
6年度	2,627	1,971	656	1,616	779	232

年度	年齢別					地域別		1日平均
	5歳以下	6~15歳	16~64歳	65~69歳	70歳以上	市内	市外	
令和2年度	212	141	763	87	316	1,258	261	4.1
3年度	245	159	681	79	296	1,195	265	4.0
4年度	211	145	586	76	228	1,046	200	3.4
5年度	352	356	1,122	97	435	1,981	381	6.5
6年度	331	340	1,308	112	536	2,116	511	7.2

資料 夜間急病センター

3 精神障がい者把握数（通院新規）

各年末現在 単位＝人

令和2年	3年	4年	5年	6年
361	315	373	355	353

注) 令和元年から公費負担申請書の性別欄が廃止されたため、男女別の人数は調査していない。 資料 江別保健所

4 主要死因別死亡者数

各年末現在 単位=人

年次	総数	全結核	悪性 新生物	脳血管 疾患	心臓 疾患	高血圧 性疾患	肺炎	慢性閉塞 性肺疾患	喘息	老衰	不慮の 事故	自殺	その他
令和2年	1,265	1	399	69	186	17	79	9	-	126	29	20	330
3年	1,418	1	442	80	232	14	80	12	-	103	33	18	403
4年	1,504	3	446	102	192	13	58	6	1	136	34	19	494
5年	1,484	3	426	106	199	11	79	11	-	122	38	22	467
6年	1,567	3	441	90	228	12	66	8	1	167	39	13	499

資料 厚生労働省（人口動態統計）

5 健康づくり推進事業実施状況

各年度末現在 単位=回・人

年度	健康づくり事業		がん検診受診者数				
	実施回数	参加者数	胃がん	子宮がん	肺がん	乳がん	大腸がん
令和2年度	483	1,269	1,980	2,393	3,604	1,749	4,141
3年度	267	788	2,410	2,530	4,077	1,895	4,684
4年度	317	2,040	2,810	2,519	4,830	2,074	5,355
5年度	417	2,971	2,667	2,491	4,744	2,232	5,397
6年度	589	5,628	2,817	2,629	5,030	2,374	5,838

年度	乳幼児健診受診者数				母子健康教育		母子健康相談	
	4か月児	10か月児	1歳6か月児	3歳児	実施回数	参加者数	実施回数	相談 延人数
令和2年度	651	698	787	948	66	290	46	469
3年度	679	676	730	778	75	327	42	456
4年度	641	672	743	818	58	406	58	740
5年度	581	655	746	810	63	523	36	575
6年度	586	608	654	819	65	597	310	693

資料 保健センター

注1) 健康づくり事業とは、こころの健康づくり・生活習慣病に関する講座、教育、相談からなる事業。

なお、令和6年度から健康教育事業を含める。

注2) 母子健康相談は、令和6年度から随時電話相談と随時来所相談を含める。

(令和5年度までは親子健康相談と1歳6か月児健診事後教室のみ)

6 ごみの処理実績

各年度末現在 単位=世帯・人・t

年度	計画収集地区		家庭ごみの年間排出量							1日当り 排出量	1人1日当り 排出量(g)
	世帯数	人口	可燃	不燃	資源	危険	小型家電	古布	合計		
令和2年度	58,598	119,502	19,881	2,518	825	79	28	30	23,361	64.0	536
3年度	58,912	119,136	19,501	2,317	836	77	8	31	22,770	62.4	524
4年度	59,236	118,782	19,135	2,373	828	78	6	22	22,442	61.5	518
5年度	59,457	118,136	18,574	2,064	820	76	6	18	21,558	58.9	499
6年度	59,616	117,516	18,194	2,235	814	75	4	13	21,335	58.5	497

資料 廃棄物対策課

7 し尿処理実績

各年度末現在 単位＝世帯・人・件・kℓ

年 度	計 画 収 集 地 区		処 理 延 件 数	処 理 総 量
	世 帯 数	人 口		
令和 2 年度	661	1,091	3,275	2,011
3 年度	657	1,080	3,224	1,913
4 年度	656	1,078	3,296	1,904
5 年度	654	1,076	3,012	1,873
6 年度	483	794	2,958	1,839

注) し尿処理対象世帯算出方法。

令和元年度以前…下水道区域外世帯から浄化槽使用世帯を除いた数。

令和2年度より…実際の汲み取り実績。

資料 廃棄物対策課

8 墓地使用許可状況

各年度末現在

年 度	墓 地 名			総 許 可 数
	やすらぎ苑 (対雁14番地の1ほか)	野幌共同墓地 (西野幌138番地ほか)	美原共同墓地 (美原383番地の1)	
令和 2 年度	10,970	290	35	11,295
3 年度	10,969	287	34	11,290
4 年度	10,943	286	33	11,262
5 年度	10,920	285	33	11,238
6 年度	10,871	283	33	11,187

資料 市民生活課

9 火葬場使用状況

各年度末現在 単位＝件

年 度	火葬場数	火葬炉数	総 数	大 人	小 人	死 産	市 内 居住者	市 外 居住者	その他	死体 動物
令和 2 年度	1	5	1,448	1,424	2	22	1,278	170	586	1,653
3 年度	1	5	1,596	1,588	2	6	1,439	157	682	1,799
4 年度	1	5	1,614	1,601	-	13	1,387	227	750	1,786
5 年度	1	5	1,699	1,678	1	20	1,491	208	711	1,868
6 年度	1	5	1,703	1,688	1	14	1,499	204	754	1,877

資料 市民生活課

10 畜犬登録及び迷い犬の保護状況

各年度末現在 単位＝頭

年 度	登 録 総 数	増 (新規・転入)	減 (転出・死亡)	迷い犬の通報	迷い犬の保護
令和 2 年度	5,900	533	657	3	2
3 年度	5,774	476	602	2	-
4 年度	5,728	575	621	3	1
5 年度	5,741	735	672	4	4
6 年度	5,649	642	703	5	3

資料 市民生活課

11 公害苦情発生件数

各年度末現在 単位＝件

年 度	総 数	騒音・振動	悪 臭	水質汚濁	大気汚染	その他
令和 2 年度	12	8	3	-	-	1
3 年度	5	1	3	-	1	-
4 年度	4	-	3	-	-	1
5 年度	8	1	6	-	-	1
6 年度	8	4	4	-	-	-

資料 環境課

12 特定建設作業実施届出件数

12-1 騒音規制法適用

各年度末現在 単位=件

年 度	総 数	くい打機、くい抜機又は くい打 くい抜機を使用	さく岩機を使用	空気圧縮機を使用	バックホウ等を使用
令和 2 年度	17	-	13	4	-
3 年度	12	1	7	4	-
4 年度	20	2	14	3	1
5 年度	22	4	13	4	1
6 年度	12	3	6	3	-

資料 環境課

12-2 振動規制法適用

各年度末現在 単位=件

年 度	総 数	くい打機、くい抜機又は くい打 くい抜機を使用	鋼 球 を 使 用	舗装版破砕機を使用	ブレーカーを使用
令和 2 年度	11	-	-	-	11
3 年度	4	1	-	-	3
4 年度	11	5	-	-	6
5 年度	11	6	-	-	5
6 年度	7	3	-	-	4

資料 環境課

13 騒音・振動・悪臭規制地域指定面積

令和7年4月1日現在 単位=ha

区 分	面 積	備 考
騒音規制地域	2,626.3	令和3年8月18日 江別市告示第195号
振動規制地域	2,626.3	令和3年8月18日 江別市告示第196号
悪臭規制地域	市内全域	平成24年3月30日 江別市告示第47号

資料 環境課

14 公害関係法令に基づく特定施設設置事業所数

各年度末現在 単位=事業所

区 分	法 令 別	令和2年度	3年度	4年度	5年度	6年度
大 気	大 気 汚 染 防 止 法	140	141	141	141	140
	北 海 道 公 害 防 止 条 例	35	35	35	34	34
	江 別 市 公 害 防 止 条 例	112	116	97	97	96
	事 業 所 数 (実 数)	199	203	188	188	187
水 質	水 質 汚 濁 防 止 法	63	64	62	62	62
	江 別 市 公 害 防 止 条 例	21	21	20	20	20
	事 業 所 数 (実 数)	81	82	79	79	79
ダイオキシン	ダイオキシン類対策特別措置法	6	6	6	6	6
	事 業 所 数 (実 数)	6	6	6	6	6
騒 音	騒 音 規 制 法	76	78	80	81	81
	北 海 道 公 害 防 止 条 例	77	78	79	79	79
	江 別 市 公 害 防 止 条 例	162	162	163	163	164
	事 業 所 数 (実 数)	221	224	227	228	229
振 動	振 動 規 制 法	32	34	37	38	38
	北 海 道 公 害 防 止 条 例	74	76	77	77	76
	事 業 所 数 (実 数)	102	106	110	111	110
悪 臭	北 海 道 公 害 防 止 条 例	2	2	2	2	2
	江 別 市 公 害 防 止 条 例	84	84	84	84	84
	事 業 所 数 (実 数)	84	84	84	84	84
総 事 業 所 数 (実 数)	392	396	397	384	385	

資料 環境課

第 13 章 労働

1 職業紹介状況

各年度末現在 単位=件・人・倍・%

区 分		令和2年度	3年度	4年度	5年度	6年度
新規求職申込件数 (A)	総数	4,580	4,414	4,438	4,175	4,140
	常用	4,015	3,895	3,952	3,733	3,736
	臨時・季節	565	519	486	442	404
月間有効求職者数 (B)	総数	26,932	28,448	28,356	28,272	25,617
	常用	25,630	27,217	27,204	27,218	24,664
	臨時・季節	1,302	1,231	1,152	1,054	953
紹介件数	総数	3,655	3,247	2,621	2,497	2,218
	常用	3,439	3,027	2,446	2,337	1,989
	臨時・季節	216	220	175	160	229
就職件数 (C)	総数	898	901	836	805	714
	常用	850	848	780	750	640
	臨時・季節	48	53	56	55	74
新規求人 数	総数	4,509	4,390	4,704	4,432	4,311
	常用	4,321	4,116	4,553	4,270	4,101
	臨時・季節	188	274	151	162	210
月間有効求人 数 (D)	総数	12,280	12,271	13,486	12,601	12,387
	常用	11,790	11,634	12,956	12,181	11,796
	臨時・季節	490	637	530	420	591
充足数	総数	640	656	537	539	536
	常用	615	632	522	512	495
	臨時・季節	25	24	15	27	41
就職件数のうち 雇用保険受給者	総数	271	273	222	227	233
	常用	255	260	206	209	214
	臨時・季節	16	13	16	18	19
有効求人倍率 (D/B)	総数	0.46	0.43	0.48	0.45	0.48
	常用	0.46	0.43	0.48	0.45	0.48
	臨時・季節	0.38	0.52	0.46	0.40	0.62
就職率 (C/A)×100	総数	19.6	20.4	18.8	19.3	17.2
	常用	21.2	21.8	19.7	20.1	17.1
	臨時・季節	8.5	10.2	11.5	12.4	18.3

注1) 学卒を除き、パートを含む。

注2) 新篠津村を含む。

資料 札幌東公共職業安定所江別出張所

2 就職促進給付取扱状況

各年度末現在 単位=人・千円

区 分		令和2年度	3年度	4年度	5年度	6年度
常用就職支度手当	人員	2	3	2	3	0
	支給金額	387	302	202	479	0
再就職手当	人員	352	285	303	301	327
	支給金額	148,674	110,267	115,746	125,587	155,913
移 転 費	人員	-	2	2	2	2
	支給金額	-	493	459	298	459

資料 札幌東公共職業安定所江別出張所

3 雇用保険適用業務取扱状況

各年度末現在 単位＝事業所・人

区 分		令和2年度	3年度	4年度	5年度	6年度
新規適用事業所数		75	66	56	58	58
廃止事業所数		44	68	46	49	58
月適用事業所数		1,497	1,519	1,543	1,551	1,554
未用 現状 在況	被保険者総数	18,743	18,818	18,523	18,741	18,963
	一般被保険者	17,040	17,001	16,663	16,785	16,906
	高年齢継続被保険者	1,354	1,465	1,545	1,651	1,744
	短期雇用特例被保険者	350	351	315	306	313
	短時間労働被保険者	-	-	-	-	-
被資格 保取得 険件 者数	被保険者総数	4,043	4,108	3,671	3,800	3,592
	一般被保険者	3,259	3,263	2,929	3,065	2,835
	高年齢継続被保険者	205	239	221	238	230
	短期雇用特例被保険者	579	606	521	497	527
	短時間労働被保険者	-	-	-	-	-
被喪 保失 険件 者数	被保険者総数	3,738	4,248	3,728	3,728	3,553
	一般被保険者	2,821	3,291	2,829	2,853	2,640
	高年齢継続被保険者	408	414	445	430	448
	短期雇用特例被保険者	509	543	454	445	465
	短時間労働被保険者	-	-	-	-	-

注) 月末現在適用状況の適用事業所数・被保険者数の年度計は平均値。

資料 札幌東公共職業安定所江別出張所

4 雇用保険給付業務取扱状況

各年度末現在 単位＝件・人・千円

区 分		令和2年度	3年度	4年度	5年度	6年度
基本手当	受給資格決定件数	1,652	1,415	1,409	1,437	1,431
	初回受給者数	1,436	1,263	1,242	1,272	1,327
	受給者実人員	6,415	6,227	5,852	5,962	6,250
	支給金額	729,973	726,507	675,776	690,492	749,225
高求職者給付	受給資格決定件数	515	501	593	512	568
	受給者数	514	487	599	510	567
	支給金額	112,804	109,349	129,575	115,165	131,212
短期雇用特例 求職者給付 (特例一時金)	受給資格決定件数	546	515	486	450	418
	受給者数	539	516	497	446	420
	支給金額	115,164	107,059	103,802	93,600	90,172

注) 短時間を含む。

資料 札幌東公共職業安定所江別出張所

5 勤労者研修センター利用状況

各年度末現在 単位=件・人

年 度	利 用 件 数	利 用 人 数
令和 2 年度	800	6,831
3 年度	735	5,366
4 年度	950	6,771
5 年度	962	8,095
6 年度	948	10,354

資料 商工労働課

第 14 章 福祉

1 保育施設の状況

1-1 保育所入所状況

各年10月1日現在 単位＝箇所・人・%

年次	施設数	総定員	入所数	入所率
令和 3年	11	920	1,000	108.7
4年	16	1,220	1,176	96.4
5年	16	1,220	1,250	102.5
6年	16	1,220	1,293	106.0
7年	11	970	1,002	103.3

注) 入所数には他市町村からの広域入所を含まない。

資料 子ども育成課

1-2 認定こども園（保育部分）入所状況

各年10月1日現在 単位＝箇所・人・%

年次	施設数	総定員	入所数	入所率
令和 3年	9	670	633	94.5
4年	9	678	629	92.8
5年	10	697	722	103.6
6年	10	705	730	103.5
7年	16	1,023	1,052	102.8

注) 入所数には他市町村からの広域入所を含まない。

資料 子ども育成課

1-3 地域型保育事業所入所状況

各年10月1日現在 単位＝箇所・人・%

年次	施設数	総定員	入所数	入所率
令和 3年	12	202	194	96.0
4年	12	202	165	81.7
5年	11	197	171	86.8
6年	12	207	192	92.8
7年	12	207	194	93.7

注) 入所数には他市町村からの広域入所を含まない。

資料 子ども育成課

1-4 認可外保育施設

各年10月1日現在 単位＝箇所

年次	施設数
令和 3年	10
4年	11
5年	12
6年	10
7年	10

資料 子ども育成課

注) 基準日時点で北海道に設置届出書を提出している園の集計。

2 子育て支援センターの状況

各年度末現在 単位=件・組・人

年 度	育児相談 件 数	すくすく		もりのこ		ゆうあい		わかぼ		どんぐり	
		組 数	人 数	組 数	人 数	組 数	人 数	組 数	人 数	組 数	人 数
令和2年度	1,306	3,040	6,880	2,005	4,579	764	1,769	1,477	3,196	1,757	3,947
3年度	1,043	2,358	5,278	1,099	2,472	989	2,354	733	1,660	990	2,261
4年度	1,575	3,328	7,416	2,534	5,511	1,056	2,403	1,337	2,934	1,117	2,558
5年度	1,685	3,809	8,355	2,593	5,474	1,244	2,932	1,842	4,246	1,221	2,705
6年度	955	4,586	10,034	2,380	5,093	910	2,088	2,053	4,604	1,398	3,120

年 度	ぼろっこ		ぼこあぼこ		まんまカフェ		地域支援事業等	
	組 数	人 数	組 数	人 数	組 数	人 数	組 数	人 数
令和2年度	1,459	3,490	-	33,756	466	1,100	590	1,283
3年度	1,117	2,621	-	37,515	369	805	501	1,111
4年度	1,596	3,620	-	67,504	395	894	1,095	2,422
5年度	1,848	4,008	-	87,675	626	1,362	1,188	2,535
6年度	1,796	3,900	-	102,904	529	1,194	1,027	2,242

資料 子ども育成課

注) 令和6年度から相談件数の集計方法を変更したため、令和5年度以前の数字とは単純比較できません。

3 生活保護の状況

3-1 生活保護申請・取扱状況

各年度末現在 単位=件

年 度	取 扱 件 数		内 訳				決 定 数 (開始 + 却下)
	前年度未決	申 請	開 始	却 下	取 下	未 決	
令和2年度	5	149	136	4	8	6	140
3年度	6	184	170	9	9	2	179
4年度	2	211	178	12	15	8	190
5年度	8	236	201	18	14	11	219
6年度	11	178	169	12	4	4	181

資料 保護課

3-2 生活保護法による保護実績及び保護費

各年度末現在 単位=人・円・世帯

区 分	令 和 4 年 度		5 年 度		6 年 度	
	延べ人数	金 額	延べ人数	金 額	延べ人数	金 額
生 活 扶 助	15,721	724,601,273	15,828	725,600,173	15,867	714,342,973
教 育 扶 助	710	7,087,729	714	7,752,542	666	7,137,021
住 宅 扶 助	12,929	316,396,432	13,135	322,334,536	13,313	324,037,193
医 療 扶 助	16,022	1,428,252,238	16,449	1,488,992,435	16,624	1,473,974,642
介 護 扶 助	13,609	91,702,327	15,056	101,654,472	15,522	95,489,163
出 産 扶 助	-	-	1	53,500	2	254,310
生 業 扶 助	295	4,352,654	335	4,447,801	395	4,953,134
葬 祭 扶 助	22	4,484,077	35	5,429,437	34	4,703,261
施 設 事 務 費	37	6,065,806	39	5,709,664	41	7,393,476
就 労 自 立 給 付 金	5	331,687	4	197,901	14	649,023
進 学 ・ 就 職 準 備 給 付 金	-	-	-	-	5	1,100,000
合 計 金 額		2,583,274,223		2,662,172,461		2,634,034,196
保 護 人 員		1,489		1,512		1,497
保 護 世 帯		1,207		1,251		1,258

注) 住宅扶助は世帯数。

資料 保護課

4 福祉医療の状況

各年度末現在 単位＝人

年 度	子ども医療	重 度 障 害	ひとり親等医療		後期高齢者医療	入 院 助 産
			母及び父	子		
令和 2 年度	7,793	2,636	1,080	1,630	18,375	3
3 年度	7,807	2,528	1,039	1,583	18,899	2
4 年度	7,856	2,500	1,027	1,554	19,570	2
5 年度	7,698	2,480	1,006	1,566	20,264	2
6 年度	12,968	2,444	960	1,494	20,943	1

注) 令和2年8月1日「乳幼児等医療」から「子ども医療」へ変更。

資料 医療助成課、子育て支援課

5 身体障がい者更生援護の状況

5-1 身体障がい者手帳交付者数

各年度末現在 単位＝人

種 類	令和 4 年 度			5 年 度			6 年 度		
	18歳未満	18歳以上	総 数	18歳未満	18歳以上	総 数	18歳未満	18歳以上	総 数
視 覚	5	386	391	5	397	402	6	396	402
聴 覚 ・ 平 衡	9	412	421	8	427	435	9	431	440
言 語 ・ そ し や く	-	56	56	-	60	60	0	58	58
肢 体 不 自 由	33	2,870	2,903	36	2,836	2,872	36	2,808	2,844
内 部	13	1,899	1,912	13	1,959	1,972	12	2,003	2,015
合 計	60	5,623	5,683	62	5,679	5,741	63	5,696	5,759

資料 障がい福祉課

5-2 身体障がい者の更生援護

各年度末現在 単位＝人・件

年 度	新規手帳交付者数	補 装 具	日 常 生 活 用 具
令和 2 年度	306	246	3,461
3 年度	257	272	3,573
4 年度	289	251	3,741
5 年度	298	248	4,112
6 年度	300	353	4,230

資料 障がい福祉課

6 各種相談

6-1 家庭児童相談

各年度末現在 単位＝人

年 度	総 数	児童委員 からの 相 談	児童相談 所からの 嘱 託	保 健 所 からの 通 知	警 察 関 係の 通 知	学 校 からの 相 談	家族・親 せき からの 相 談	本 人 からの 相 談	そ の 他
令和 2 年度	425	3	170	-	4	30	111	2	105
3 年度	366	2	117	1	2	43	91	-	110
4 年度	403	3	95	1	3	45	146	5	105
5 年度	460	1	114	0	11	54	142	1	137
6 年度	469	2	82	0	5	70	164	1	145

資料 子育て支援課

6-2 母子・父子相談

各年度末現在 単位＝件

年 度	総 数	就 職	育児養育	資金利用	家庭不和（紛争）	そ の 他
令和 2 年度	809	57	66	462	75	149
3 年度	828	36	74	526	73	119
4 年度	847	27	35	512	85	188
5 年度	806	25	44	436	119	182
6 年度	725	11	24	448	85	157

注) 延べ件数。

資料 子育て支援課

6-3 市民相談

各年度末現在 単位＝件

年 度	総 数	金銭貸借	不 動 産 登記売買	土地家屋 契 約	土地家屋 賃 貸 借	損害賠償	相続贈与	親族扶養
令和 2 年度	852	53	9	64	17	1	108	3
3 年度	1,008	37	7	98	31	4	120	2
4 年度	867	29	12	75	18	5	136	6
5 年度	1,169	21	9	76	12	8	154	-
6 年度	1,263	27	6	62	10	4	168	1

年 度	戸籍関係	家庭問題	契 約	人 権	交通事故	商取引	雇 用	保健医療	その他
令和 2 年度	25	140	19	1	6	4	19	37	346
3 年度	17	192	30	1	4	1	19	90	355
4 年度	15	113	51	3	3	2	9	35	355
5 年度	7	132	23	3	6	1	20	27	670
6 年度	5	123	34	-	7	-	16	13	787

資料 市民生活課

6-4 法律相談

各年度末現在 単位＝件

年 度	総 数	交通事故	不動産売買	金 銭 貸 借 土地建物賃貸借	遺産相続	家庭問題	そ の 他
令和 2 年度	41	-	-	5	6	14	16
3 年度	42	-	3	6	11	13	9
4 年度	61	-	4	14	21	11	11
5 年度	67	-	2	8	25	22	10
6 年度	76	-	3	10	41	13	9

資料 市民生活課

7 国民健康保険の状況

各年度末現在 単位=人・%・千円

区 分		令和2年度	3年度	4年度	5年度	6年度
加入状況	世帯数	16,007	15,911	15,432	15,116	14,428
	被保険者数	24,338	24,031	23,050	22,330	21,089
	内 一般被保険者	24,338	24,031	23,050	22,330	21,089
	内 退職被保険者等	-	-	-	-	-
加入率		20.4	20.2	19.4	18.9	17.9
医療費の状況	医療費総額	10,060,341	10,509,112	10,367,708	10,319,144	10,051,313
	内 保険者負担分	7,407,582	7,742,348	7,655,371	7,613,334	7,414,062
	内 一部負担分	2,424,489	2,520,146	2,446,042	2,458,029	2,399,348
	内 他法負担分	-	-	-	-	-
	内 他法優先 国保優先	228,270	246,618	266,295	247,781	237,903
	高額療養費	1,154,174	1,235,098	1,199,558	1,206,209	1,222,942

注) 加入率は人口総数に対する割合。

資料 国保年金課

8 国民年金の状況

8-1 国民年金加入状況

各年度末現在 単位=人・%

年 度	加 入 者 数				人口に対する 加入率
	総 数	第1号被保険者	任 意	第3号被保険者	
令和 2 年度	22,780	13,441	228	9,111	18.9
3 年度	22,400	13,316	222	8,862	18.7
4 年度	21,560	12,970	204	8,386	18.1
5 年度	20,777	12,691	227	7,859	17.5
6 年度	19,857	12,288	260	7,309	16.8

資料 厚生労働省

注) 人口に対する加入率は、加入者総数から居所未登録者（居住実態を確認できない加入者）を減じて算定。

8-2 国民年金給付状況

各年度末現在 単位=件・千円

区 分	令和3年度		4 年度		5 年度		6 年度	
	件 数	金 額	件 数	金 額	件 数	金 額	件 数	金 額
総 数	38,835	26,245,735	39,188	26,495,376	39,594	27,393,370	39,957	28,471,293
老 齢 給 付	36,363	24,153,728	36,642	24,349,977	36,993	25,157,023	37,329	26,160,301
障 害 給 付	2,253	1,927,919	2,326	1,981,258	2,377	2,062,782	2,403	2,134,652
遺 族 給 付	219	164,088	220	164,141	224	173,565	225	176,340

資料 厚生労働省

注1) 老齢給付とは、新法の老齢基礎年金並びに旧法拠出制年金の老齢年金及び通算老齢年金の合計。

注2) 障害給付とは、新法の障害基礎年金及び旧法の障害年金の合計。

注3) 遺族給付とは、新法の遺族基礎年金及び寡婦年金等の合計。

9 要介護（要支援）認定者数

各年度末現在 単位＝人

区分	令和 2 年度	3 年度	4 年度	5 年度	6 年度
認定者（計）	7,328	7,405	7,540	7,766	8,040
要支援 1	1,252	1,319	1,323	1,442	1,540
要支援 2	1,475	1,426	1,473	1,468	1,511
要介護 1	1,258	1,346	1,383	1,375	1,421
要介護 2	1,309	1,318	1,296	1,331	1,398
要介護 3	822	832	836	881	895
要介護 4	682	666	709	700	730
要介護 5	530	498	520	569	545

資料 介護保険課

10 介護保険給付支払状況

各年度末現在 単位＝円

年度	居宅サービス費	地域密着型サービス費	施設サービス費	高額サービス費	特定入所者介護サービス等費	審査支払手数	合計
令和 2 年度	3,464,874,085	1,933,171,873	3,096,627,751	291,929,939	336,018,811	8,365,213	9,130,987,672
3 年度	3,578,818,237	2,033,599,565	3,170,156,197	295,240,381	280,408,264	8,886,763	9,367,109,407
4 年度	3,593,485,512	2,188,856,896	3,194,003,773	289,035,112	237,846,419	9,114,524	9,512,342,236
5 年度	3,806,518,201	2,295,273,270	3,287,852,509	308,067,222	231,301,410	9,546,092	9,938,558,704
6 年度	4,047,184,612	2,331,064,399	3,425,600,553	327,112,053	225,697,656	10,081,505	10,366,740,778

資料 介護保険課

11 福祉関係手当受給状況

各年度末現在 単位＝件

年度	児童手当	児扶養手当	特別児童扶養手当	交通事故等災害遺児手当	特別障害者等
	国	国	国・道	市	国
令和 2 年度	6,820	846	236	4	194
3 年度	6,778	819	240	3	185
4 年度	6,648	831	256	3	198
5 年度	6,576	773	262	3	204
6 年度	8,011	758	296	2	203

資料 子育て支援課、障がい福祉課

12 療育手帳交付状況

各年度末現在 単位＝人

年度	総数	A	B
令和 2 年度	1,345	456	889
3 年度	1,418	457	961
4 年度	1,459	457	1,002
5 年度	1,509	453	1,056
6 年度	1,572	459	1,113

資料 障がい福祉課

注）Aは知能指数（IQ）がおおむね35以下、Bはおおむね35から70ないし75以下。

13 高齢者クラブ連合会の状況

各年4月1日現在 単位=クラブ・人

区分	令和3年	4年	5年	6年	7年
クラブ数	63	62	62	61	58
会員数	3,182	2,909	2,740	2,599	2,492

資料 介護保険課

14 自治会結成状況

各年4月1日現在 単位=戸・%

年次	総世帯数	自治会数	加入世帯数	加入率
令和2年	57,978	163	38,470	66.4
3年	58,598	163	38,722	66.1
4年	58,912	163	38,738	65.8
5年	59,236	162	38,396	64.8
6年	59,457	163	37,884	63.7

資料 市民生活課

第 15 章 災害・治安

1 火災の状況

1-1 火災発生件数及び概況

各年末現在 単位=件・千円

年次	火災発生件数										り災世帯数	り災人員	死者	負傷者	焼失面積		損害見積額		
	総数	建物火災						林野	車両	その他					建物(m ²)	林野(a)	総数	建物	林野 その他 車両
		総数	全焼	半焼	部分焼	ぼや	爆発												
令和2年	28	15	2	3	2	8	-	-	4	9	38	53	-	4	978	-	64,175	63,660	515
3年	25	13	3	-	3	7	-	1	3	8	23	47	-	6	389	26	55,263	54,228	1,035
4年	22	14	2	1	7	4	-	-	3	5	11	22	-	4	673	-	21,612	18,655	2,957
5年	24	12	2	-	-	10	-	-	5	7	5	11	-	1	152	-	7,324	6,962	362
6年	34	17	2	1	5	9	-	-	12	5	15	31	2	8	889	-	61,975	55,074	6,901

資料 消防本部

1-2 原因別火災発生件数

各年末現在 単位=件

年次	総数	たばこ	火遊び	こんろ	ストーブ	電気機器装置	電気配線器具	風呂かまど	煙突	灯火	たき火入れ	その他	放火(疑い含む)	不明
令和2年	28	6	1	3	1	2	-	-	-	-	-	10	1	4
3年	25	-	-	2	1	3	1	-	-	-	-	12	5	1
4年	22	4	-	2	1	2	1	-	-	-	-	8	-	4
5年	24	2	-	-	-	3	-	-	-	1	-	15	1	2
6年	34	-	-	3	4	5	3	-	-	-	-	14	4	1

資料 消防本部

2 救急出場状況

各年末現在 単位=件・人

年次	出場数	搬送員	事故種別													
			火災	自然災害	水事	難事故	交通事故	労働災害	運動競技	一般負傷	加害	自行損傷	急病	その他		
令和2年	4,531	4,107	30	-	3	202	41	16	637	5	28	3,192	377			
3年	4,870	4,415	30	1	2	193	36	26	662	9	28	3,546	337			
4年	5,429	4,606	26	-	2	215	54	27	798	12	39	3,919	337			
5年	6,081	5,177	36	-	-	233	56	49	747	10	45	4,511	394			
6年	5,811	5,012	38	-	-	203	41	39	829	9	25	4,163	464			

資料 消防本部

3 救助出動状況

各年末現在 単位=件・人

年次	出動数	救助員	事故種別												
			火災			交通事故	水事	難事故	風水害等自然災害	機械による事故	建物による事故	ガス及び酸欠事故	破事	裂事故	その他事故
			建物	建以	物外										
令和2年	108	72	-	-	14	6	-	1	77	3	-	7			
3年	120	74	-	-	24	4	1	1	81	2	-	7			
4年	138	82	-	-	26	4	2	1	87	5	-	13			
5年	104	58	-	-	21	-	-	-	73	4	-	6			
6年	107	53	-	-	21	5	-	1	71	4	-	5			

資料 消防本部

4 警戒等出動状況

各年末現在 単位=件

年次	総数	警			戒			風水害等自然災害
		火気設備等事故	燃焼事故	警報設備等	油流出	危険排除	その他	
令和2年	137	1	8	58	49	11	10	-
3年	166	5	8	64	51	11	15	12
4年	252	7	7	70	94	46	25	3
5年	179	-	3	87	62	17	10	-
6年	176	-	4	67	71	17	17	-

資料 消防本部

5 救急支援出動状況

各年末現在 単位=件

年次	総数	救急支援種別			
		CPA(疑い含む)	搬送困難	活動障害	その他
令和2年	233	196	8	15	14
3年	269	237	1	19	12
4年	282	253	9	6	14
5年	316	248	2	12	54
6年	268	198	6	11	53

注) CPAとは、心肺機能停止のこと。

資料 消防本部

6 消防自動車等の台数

令和7年4月1日現在 単位=台

区分	総数	水槽車	大型水槽車	ポンプ車	はしご車	化学車	救急車	小型動力ポンプ付積載車	災害支援車	指揮車	災害情報支援車	連絡車	救助工作車	広報車
消防本部	32	4	1	6	1	1	5	6	1	1	1	3	1	1
消防署	15	1	1	-	1	1	4	-	1	1	1	2	1	1
江別出張所	3	1	-	-	-	-	1	1	-	-	-	-	-	-
野幌出張所	2	1	-	-	-	-	-	1	-	-	-	-	-	-
大麻出張所	2	1	-	-	-	-	-	1	-	-	-	-	-	-
消防団(自衛消防隊)	9	-	-	6	-	-	-	2	-	-	-	1	-	-
江北地区	1	-	-	-	-	-	-	1	-	-	-	-	-	-

資料 消防本部

7 交通事故の状況

7-1 交通事故の発生と死傷者数

各年末現在 単位=件・人

区分	令和2年	3年	4年	5年	6年
発生件数	205	151	165	189	172
死傷者数	238	175	188	211	199
うち					
死者数	4	1	5	4	2
傷者数	234	174	183	207	197

資料 市民生活課

7-2 法令違反別交通事故発生件数

令和6年末現在 単位=件

総数	酒酔い	通行区分 (含追越)	歩行者 妨害	最 高 速 度	過 労 転 運	信 号 無 視	一 時 不 停 止	車 間 離 隔	交 差 点 安 全 通 行 等	右 左 折	安 全 運 転 義 務 違 反	歩 行 者 の 違 反	そ の 他 の 違 反	不 明
172	-	3	11	-	-	10	20	-	8	2	98	1	18	1

資料 市民生活課

7-3 道路形状別交通事故発生件数

令和6年末現在 単位=件

総数	市 街 地				非 市 街 地			
	交 差 点	交 差 点 付 近	そ の 他	計	交 差 点	交 差 点 付 近	そ の 他	計
172	74	16	49	139	13	5	15	33

資料 市民生活課

7-4 時間帯別交通事故発生件数

令和6年末現在 単位=件・時

総数	0~2	2~4	4~6	6~8	8~10	10~12	12~14	14~16	16~18	18~20	20~22	22~24
172	1	1	1	16	28	25	12	25	34	18	8	3

資料 市民生活課

7-5 道路別交通事故発生件数

令和6年末現在 単位=件

総数	国 道	道 道	市 道	高 速 道 路	そ の 他
172	42	39	72	2	17

資料 市民生活課

7-6 年齢層別状態別交通事故死傷者数

令和6年末現在 単位=件

状 態				四 輪 乗 車 中			二 輪 乗 車 中			特殊車 乗車中	自転車 乗車中	歩行中	電車・自動車 軽車両等	総 数
				乗用車	貨物車	計	自動二輪	原 付	計					
幼 児	未 就 学 児	稚 園 児	学 校 児	-	-	-	-	-	-	-	-	-	-	
				2	-	2	-	-	-	-	-	-	-	
小 中 高	学 校 生	学 校 生	学 校 生	1	-	1	-	-	-	-	2	1	-	
				-	-	-	-	-	-	-	2	1	-	
15 歳 以 下	16 ~ 19 歳	20 ~ 24 歳	25 ~ 29 歳	4	-	4	-	-	-	-	7	2	-	
				1	-	1	-	-	-	-	7	2	-	
40 歳 代	50 歳 代	60 ~ 64 歳	計	6	2	8	2	-	2	-	-	2	-	
				8	1	9	-	-	-	-	1	1	-	
高 齢 者	75 ~ 79 歳	80 歳 以 上	計	1	-	1	-	-	-	-	1	1	-	
				-	-	-	-	-	-	-	2	4	-	
高 齢 者 小 計				15	3	18	2	-	2	-	4	8	-	
総 数				112	26	138	4	-	4	-	30	26	1	199

資料 市民生活課

8 犯罪状況

8-1 刑法犯罪種類別発生件数

各年末現在 単位=件

年 次	総 数	凶 悪 犯					粗 暴 犯				
		殺 人	強 盗	放 火	強 姦	計	暴 行	傷 害	脅 迫	恐 喝	計
令和 2 年	354	1	-	-	-	1	27	10	1	-	38
3 年	334	-	1	2	1	4	20	7	3	1	31
4 年	456	-	-	1	1	2	27	14	6	-	47
5 年	487	-	-	1	2	3	27	15	3	-	45
6 年	502	3	1	-	2	6	29	10	-	-	39

年 次	窃 盗	知 能 犯					風 俗 犯				そ の 他 の 刑 法 犯	
		詐 欺	横 領	偽 造	汚 職	背 任	計	賭 博	強 制 公 然 的 強 盗	わ い せ つ 物 頒 布 等		計
令和 2 年	247	4	-	2	-	-	6	-	9	-	9	53
3 年	227	12	-	-	-	-	12	-	6	-	6	54
4 年	310	25	-	6	-	-	31	-	8	-	8	58
5 年	355	12	1	1	-	-	14	-	10	-	10	60
6 年	392	23	-	-	-	-	23	-	4	-	4	38

資料 江別警察署

8-2 刑法犯包括罪種類別検挙状況

令和6年末現在 単位=件・人・%

区 分	総 数	凶悪犯	粗暴犯	窃盗犯	知能犯	風俗犯	その他
発生件数	502	6	39	392	23	4	38
検挙件数	200	6	43	110	16	4	21
検挙人数	158	10	46	75	7	3	17
検 挙 率	39.8	100.0	110.3	28.1	69.6	100.0	55.3

注) 検挙人数は実数。検挙件数は管轄外及び過年発生 of 犯罪を含む。

資料 江別警察署

9 特別法令違反検挙状況

令和6年末現在 単位=件・人

区分	総数	毒物・劇物取締法	覚せい剤取締法	銃刀法	道徳健全育成条例	水産資源保護法	軽罪犯法	電波法	弁護法	特定商取引法	廃棄物処理法	その他
件数	55	-	11	4	-	-	1	-	-	-	16	23
人員	37	-	5	4	-	-	-	-	-	-	11	17

資料 江別警察署

10 刑法犯少年検挙補導状況

各年末現在 単位=人

年次	総数	殺人	強盗	強姦	放火	暴行	傷害	恐喝脅迫	窃盗	詐欺横領	わいせつ	その他の刑法犯
令和2年	16	-	-	-	-	-	1	-	12	-	1	2
3年	21	-	-	-	-	1	1	-	13	1	-	5
4年	11	-	2	-	-	-	-	-	5	2	-	2
5年	33	-	-	-	-	-	4	-	22	3	-	4
6年	28	-	4	-	-	3	6	-	10	1	1	3

資料 江別警察署

11 ぐ犯・不良行為少年補導状況

11-1 非行少年・不良行為少年の補導状況

各年末現在 単位=件

区分	令和2年	3年	4年	5年	6年
総数	198 (42)	243 (91)	265 (71)	348 (61)	283 (54)
刑法犯総数	24 (4)	26 (4)	21 (3)	28 (10)	30 (4)
犯罪少年	16 (1)	21 (1)	11 (2)	22 (8)	28 (4)
触法少年	8 (3)	5 (3)	10 (1)	6 (2)	2 (0)
特別法犯	3 (1)	2 (1)	8 (1)	5 (1)	4 (0)
ぐ犯少年	- (-)	- (-)	- (-)	- (-)	- (-)
不良行為少年	171 (37)	215 (86)	236 (67)	315 (50)	249 (50)

注) ()は内数で女子。

資料 江別警察署

11-2 不良行為少年の行為別補導状況

各年末現在 単位=人

年次	総数	飲酒	喫煙	暴力・けんか	たかり	深夜徘徊	家出	無断泊	不交良友	怠学	不健全娯楽	暴走	その他
令和2年	171	16	17	44	-	59	10	3	-	10	5	6	1
3年	215	32	54	19	-	21	12	2	2	2	66	4	1
4年	236	16	55	18	-	34	2	-	-	2	89	19	1
5年	315	37	155	3	-	61	12	3	-	3	38	-	3
6年	249	27	137	-	-	57	3	1	-	-	22	-	2

資料 江別警察署

12 災害の発生と被害概況

令和7年末現在

発生日月	種類	原因	被害の概況
明治30年 8月	火災	1条2丁目から出火	江別市街130戸中、100戸以上を焼失する。江別橋焼失。
31年 9月	暴風雨	石狩川・各支川氾濫	江別地域の50%以上浸水（全道的に未曾有の大洪水）。
34年 9月	//	//	家屋及び田畑の浸水・流失。
37年 6~7月	//	千歳川氾濫	家屋及び田畑の浸水（江別太、篠津、対雁、豊幌地区等）、流失。
42年 4月	融雪・豪雨	石狩川・千歳川氾濫	家屋及び田畑の浸水・流失。
44年 8月	暴風雨	//	//
大正 2年 8月	//	豊平川氾濫	//
8年 5月	融雪・異常暖気	石狩川・千歳川氾濫	//
11年 8月	暴風雨	石狩川氾濫	//
12年 4月	//	//	//
昭和 3年 7月	火災	5条5丁目から出火	15戸全焼。
9月	豪雨	千歳川氾濫	家屋及び田畑の浸水・流失。
5年 8月	//	石狩川・千歳川氾濫	//
6年 4月	融雪・異常低気圧	幌向川・千歳川氾濫	//
5月	//	石狩川・千歳川氾濫	//
7年 7~9月	豪雨	石狩川・各支川氾濫	全道的に大水害となる。江別市街1.5m浸水、田畑の浸水（早苗別、対雁、豊幌、美原地区等）4,123ha。
8年 5月	融雪・豪雨	//	江別地域の大半が被害を受ける。
9年 10月	火災	江別市街仏壇灯明から出火	13棟23戸焼失。
10年 8月	豪雨	千歳川氾濫	家屋及び田畑の浸水・流失。
18年 4月	//	幌向川氾濫	//
20年 7月	//	石狩川・夕張川氾濫	//
21年 11月	暴風雨	石狩川・各支川氾濫	//
22年 4月	融雪	石狩川・幌向川氾濫	//
24年 7月	集中豪雨	野津幌川氾濫	局所集中豪雨により道路損壊、橋梁破壊、田畑の浸水。
25年 8月	豪雨	千歳川・幌向川氾濫	家屋及び田畑の浸水・流失。
28年 5月	火災	3条3丁目から出火	江別市街3丁目通以東、焼失建物227棟、罹災世帯278、罹災者1,305人、死者1人、重傷者2人、軽傷者6人、被害額401,178千円。
29年 4月	融雪	旧豊平川排水氾濫	家屋及び田畑の浸水・流失。
5月	暴風	異常低気圧	家屋全壊・半壊多数、被害額32,730千円。
9月	暴風雨	台風15号	家屋全壊・半壊多数、農作物の90%壊滅、被害額134,600千円。
30年 4月	融雪	石狩川・各支川堤防決壊、氾濫	家屋及び田畑の浸水・流失。
31年 2月	火災	不明	道立野幌高等学校校舎760㎡焼失。
4月	融雪	石狩川・各支川堤防決壊、氾濫	家屋及び田畑の浸水・流失。
5月	火災	野幌町窯業工場から出火	野幌町工場3棟、家屋13戸焼失、罹災者125人、被害額41,301千円。
9月	豪雨	野津幌川氾濫	田畑の浸水650ha。
10月	冷害	異常低温	農作物被害、被害額267,750千円。
32年 9月	豪雨	排水・小河川氾濫	家屋及び田畑の浸水950ha、被害額45,000千円。
34年 2月	火災	不明	道立江別高等学校2,400㎡焼失。
36年 7月	集中豪雨	石狩川・各支川氾濫	家屋及び田畑の浸水（豊幌、美原地区等）1,000戸6,085ha、罹災者5,441人、死者3人、被害額754,850千円。
37年 8月	暴風雨	台風9・10号、石狩川・各支川氾濫	家屋及び田畑の浸水（豊幌地区等）1,135戸6,861ha、罹災者6,487人、被害額992,161千円。
39年 9月	冷害	異常低温	農作物等の被害大。
40年 9月	暴風雨	台風23・24号、石狩川・各支川氾濫	家屋及び田畑の浸水、台風23号120ha、24号2,262ha。
41年 8月	集中豪雨	石狩川・各支川氾濫	家屋及び田畑の浸水（豊幌、東野幌、美原地区等）400ha。
43年 5月	地震	十勝沖地震、震度4	家屋一部破損58戸、被害額24,010千円。
44年 2月	暴風雪	異常降雪	国道12号降雪による交通渋滞、バス・一般車600台、約3,500人被害を受ける。
45年 3月	暴風雪	異常降雪	交通渋滞388人救出、避難所収容、炊き出し。
4月	融雪	内水（河川に排水できずに氾濫した水）湛水	床下浸水63戸、田畑の浸水300ha。
5月	//	//	床上浸水27戸、床下浸水48戸、田畑の浸水1,078ha、道路浸水10.5km、被害額25,175千円。

12 災害の発生と被害概況（つづき）

発生年月	種類	原因	被害の概況
47年 9月	集中豪雨	内水（河川に排水できずに氾濫した水）湛水	床上浸水6戸、床下浸水24戸、畑作被害18.2ha、道路4か所浸水、被害額2,455千円。
49年 4月	暴風	低気圧	家屋等の全半壊、一部破損、被害額53,879千円。
50年 8月	豪雨	台風6号、石狩川堤防決壊、氾濫、各支川氾濫、内水湛水	床上浸水259戸、床下浸水236戸、田畑の浸水2,603ha、土木被害24か所、死者1人、被害額1,075,346千円。
51年 9月	冷害	異常低温等	農作物被害、被害額2,362,291千円。
54年 10月	暴風雨	台風20号、内水湛水	床上浸水1戸、床下浸水23戸、田畑の浸水130ha、被害額23,905千円。
55年 7～9月	冷害	異常低温等	農作物被害、被害額1,416,266千円。
56年 8月	集中豪雨	石狩川・各支川堤防決壊、氾濫	全壊4戸、床上浸水440戸、田畑の浸水（豊幌、美原地区等）5,509ha、被害額5,653,816千円。避難所（14か所）開設。
8月	暴風雨	台風15号、内水湛水	床上浸水（一番町、上江別、東光町、野幌町、野幌代々木町、東野幌本町、緑町地区等）91戸、田畑の浸水（江別太、角山、上江別、篠津、東野幌、西野幌、豊幌、美原、八幡地区等）1,805ha、被害額659,845千円。避難所（3か所）開設。
57年 3月	地震	浦河沖地震、震度4	軽傷1人、土木被害1,000千円、その他被害額947千円。
58年 6～7月	冷害	異常低温等	農作物被害、被害額1,316,815千円。
61年 1月	暴風雪	異常低気圧	国道12号、275号降雪による通行不能・渋滞、避難所収容61人、炊き出し。
62年 8月	暴風雨	低気圧等	農作物等被害、被害額36,095千円。
平成 4年 4月	融雪	融雪増水	河川、農業排水路等の堤防斜面崩壊、被害額190,400千円。
6～9月	冷害	低温・長雨等	農作物被害、被害額940,719千円。
9月	豪雨	内水湛水	床上浸水8戸、床下浸水28戸、被害額16,308千円。
11月	風雪	異常降雪	農業用ビニールハウス倒壊、被害額11,050千円。
5年 1月	地震	釧路沖地震、震度4	地震による排水路、排水機場等の損傷・崩壊、被害額123,000千円。
4月	融雪	雪 融雪増水	農業排水路等の堤防斜面崩壊、河床変動、被害額145,000千円。
6～9月	冷害	異常低温等	農作物被害、被害額2,478,969千円。
6年 4月	融雪	雪 融雪増水	農業排水路等の堤防斜面崩壊、被害額98,000千円。
7年 4月	//	//	農業排水路等の堤防斜面崩壊、河床変動、被害額31,050千円。
8年 4月	//	//	農業排水路等の堤防斜面崩壊、河床変動、被害額37,000千円。
5～9月	低温	日照不足等	農作物被害、被害額635,238千円。
11年 9月	暴風	台風18号	農業用ビニールハウス倒壊、被害額9,710千円。
12年 7月	豪雨	低気圧等	農作物被害、被害額1,288,581千円。
13年 9月	//	台風15号	農作物被害、被害額128,283千円。
15年 9月	暴風雨	台風14号	街路樹等の倒木52本。
9月	地震	十勝沖地震、震度4	軽傷者1人。
16年 9月	暴風	台風18号	街路樹等の倒木1,862本、公共施設等被害、被害額235,018千円、農作物被害、被害額472,445千円。
22年 1月	豪雪	雪 局地的な大雪	1月16日17時からの24時間降雪量82cm。
23年 1月	豪雪	雪 記録的な大雪	1月7日17時から18日17時までの降雪量254cm。
24年 3月	暴風	雪 異常低気圧	立ち往生車両40台。
26年 9月	豪雨	大雨特別警報 土砂災害警戒情報	大麻地区3世帯に避難準備情報発令、避難所開設（大麻東地区センター）。江別地区・野幌地区（鉄北）、文京台南町で断水（33,400世帯、75,000人）。
28年 8月	豪雨	台風7号、9号、11号	重傷者1人、道路冠水26件、車庫浸水20件、床下浸水9件、車両水没8台、通行止め7か所（被害は7号によるもの）。
30年 9月	暴風雨	台風21号	軽傷者2人、住家被害、公共施設被害、街路樹等倒木2,694本、農作物被害額31,765千円、停電4,698戸、通行止め10か所。
9月	地震	北海道胆振東部地震、震度5強	重傷者1人、中等傷者1人、軽傷者3人、火災1件、住家被害（全半壊24棟、一部損壊544棟）、道路被害4件、市内全域停電、断水23,500戸、市有施設被害、避難所（6か所）開設、給水所（9か所）開設。
令和 4年 1～2月	豪雪・暴風雪	短期集中的な大雪・暴風雪	1月12～15日（4日間）降雪量86cm、積雪量106cm。 2月5～7日（3日間）降雪量86cm、積雪量172cm（観測史上最大値を更新）。
5年 1月	暴風雪	暴風雪	2月21～22日暴風雪により、立ち往生車両23台（八幡、美原地区）。 25日～26日暴風雪により、立ち往生車両9台（八幡、篠津、美原地区）。

資料 危機対策・防災担当

第 16 章 行 財 政

1 会計別予算現額・決算額の推移

1-1 歳 入

歳 入 科 目	令 和 2 年 度		3 年 度	
	予 算 現 額	決 算 額	予 算 現 額	決 算 額
総 額	101,687,541	98,561,235	102,548,822	97,400,076
I 一 般 会 計	62,550,958	60,049,456	60,947,607	56,608,680
1 市 税	12,672,000	12,699,478	12,444,000	12,670,673
2 地 方 譲 与 税	390,000	388,697	385,000	395,545
3 利 子 割 交 付 金	7,000	10,600	8,000	7,793
4 配 当 割 交 付 金	28,000	25,661	28,000	39,947
5 株 式 等 譲 渡 所 得 割 交 付 金	16,000	31,273	18,000	48,700
6 法 人 事 業 税 交 付 金 (R2 ~)	50,000	52,755	108,000	116,522
7 地 方 消 費 税 交 付 金	2,500,000	2,582,946	2,720,000	2,836,870
8 環 境 性 能 割 交 付 金 (R1 ~)	34,000	26,756	21,000	26,912
9 国 有 提 供 施 設 等 所 在 市 町 村 助 成 交 付 金	300	321	300	300
10 地 方 特 例 交 付 金	136,705	136,705	144,000	252,643
11 地 方 交 付 税	10,053,960	10,027,949	11,460,382	11,941,682
12 交 通 安 全 対 策 特 別 交 付 金	21,000	18,836	19,000	19,408
13 分 担 金 及 び 負 担 金	129,654	129,381	137,296	130,859
14 使 用 料 及 び 手 数 料	823,671	796,662	873,418	828,638
15 国 庫 支 出 金	24,333,401	22,945,483	19,009,693	16,146,934
16 道 支 出 金	4,108,988	3,852,375	4,525,515	4,172,581
17 財 産 収 入	171,957	170,271	226,474	228,185
18 寄 附 金	607,711	609,046	311,603	287,931
19 繰 入 金	430,017	326,017	1,051,858	272,958
20 繰 越 金	521,384	521,384	1,068,775	1,068,775
21 諸 収 入	1,650,969	1,436,715	2,197,732	1,857,663
22 市 債	3,864,241	3,260,145	4,189,561	3,257,161
II 特 別 会 計	25,194,393	24,615,177	26,151,129	25,449,496
1 国 民 健 康 保 険	12,416,548	12,190,800	12,770,714	12,612,878
2 後 期 高 齢 者 医 療	1,918,141	1,831,093	1,908,000	1,856,326
3 介 護 保 険	10,735,614	10,470,181	11,356,639	10,864,482
4 基 本 財 産 基 金 運 用	124,090	123,103	115,776	115,810
III 公 営 企 業 会 計	13,942,190	13,896,602	15,450,086	15,341,900
1 病 院 事 業	6,460,860	6,546,697	7,811,759	7,801,018
a 収 益 的 収 入	5,701,779	5,767,160	6,704,616	6,788,877
b 資 本 的 収 入	759,081	779,537	1,107,143	1,012,141
2 水 道 事 業	2,896,174	2,917,088	2,947,319	2,986,466
a 収 益 的 収 入	2,593,432	2,612,767	2,651,739	2,695,195
b 資 本 的 収 入	302,742	304,321	295,580	291,271
3 下 水 道 事 業	4,585,156	4,432,817	4,691,008	4,554,416
a 収 益 的 収 入	3,537,854	3,543,521	3,547,977	3,519,247
b 資 本 的 収 入	1,047,302	889,296	1,143,031	1,035,169

単位=千円

4 年 度		5 年 度		6 年 度		科 目
予 算 現 額	決 算 額	予 算 現 額	決 算 額	予 算 現 額	決 算 額	
100,874,475	96,306,934	100,506,375	97,477,650	102,814,526	97,843,753	総 額
57,860,934	54,637,634	58,352,228	56,158,487	62,029,129	57,723,574	I 一 般
12,899,365	12,922,186	13,052,000	13,070,308	12,807,000	12,852,192	1
392,000	393,543	404,000	397,426	386,000	397,453	2
6,000	4,922	3,000	4,389	6,000	5,908	3
28,000	36,032	36,000	40,671	43,000	56,205	4
44,000	29,118	31,000	46,894	45,000	86,644	5
146,000	144,407	163,000	164,952	187,000	180,665	6
2,790,000	2,998,323	3,091,000	2,984,458	3,012,000	3,060,906	7
33,000	34,393	40,000	40,303	48,000	43,587	8
300	300	300	300	300	303	9
155,000	152,680	163,000	167,222	667,000	671,072	10
11,800,711	12,395,088	12,433,913	12,796,943	13,166,206	13,480,779	11
19,000	16,518	19,000	13,862	17,000	13,908	12
169,387	153,932	166,132	174,463	174,240	163,278	13
913,011	874,646	932,278	905,649	1,086,602	1,000,138	14
15,811,055	13,855,157	14,430,493	13,396,750	14,401,547	13,154,501	15
4,440,164	4,093,155	4,214,899	4,128,550	4,664,642	4,477,591	16
719,161	733,004	265,417	283,714	925,407	936,492	17
417,040	430,415	325,646	380,074	284,988	290,092	18
684,602	9,153	947,116	776,279	1,227,164	822,954	19
1,532,908	1,532,908	1,370,390	1,370,390	1,422,616	1,422,616	20
1,777,106	1,626,130	2,258,522	1,764,868	2,152,688	1,697,261	21
3,083,124	2,201,624	4,005,122	3,250,022	5,304,729	2,909,029	22
26,504,601	25,617,084	26,600,589	26,268,258	26,087,170	25,768,739	II 特 別
12,697,467	12,407,972	12,579,766	12,312,699	12,238,298	12,067,377	1
1,987,000	1,917,790	2,013,000	1,992,697	2,253,000	2,163,267	2
11,717,497	11,188,266	11,439,823	11,395,571	11,382,872	11,345,956	3
102,637	103,056	568,000	567,291	213,000	192,139	4
16,508,940	16,052,216	15,553,558	15,050,905	14,698,227	14,351,440	III 公 営 企 業
9,011,052	9,040,481	7,675,081	7,538,852	7,255,272	7,152,705	1
7,461,690	7,530,962	7,041,051	6,937,793	6,759,069	6,673,078	a
1,549,362	1,509,519	634,030	601,059	496,203	479,627	b
2,977,155	2,945,424	2,999,221	2,924,943	2,974,519	2,870,237	2
2,644,704	2,614,423	2,604,732	2,589,926	2,578,058	2,574,552	a
332,451	331,001	394,489	335,017	396,461	295,685	b
4,520,733	4,066,311	4,879,256	4,587,110	4,468,436	4,328,498	3
3,538,396	3,498,687	3,492,796	3,453,319	3,487,006	3,477,891	a
982,337	567,624	1,386,460	1,133,791	981,430	850,607	b

資料 財政課

1 会計別予算現額・決算額の推移（つづき）

1-2 歳 出				令和 2 年 度		3 年 度	
				予 算 現 額	決 算 額	予 算 現 額	決 算 額
総		額	104,693,172	99,423,262	104,392,310	96,590,522	
I	一	般 会 計	62,550,958	58,980,681	60,947,607	55,075,772	
1	議	会 費	220,592	214,084	217,207	209,352	
2	総	務 費	8,571,329	8,264,813	9,833,514	9,594,516	
3	民	生 費	28,615,220	27,995,771	21,631,416	19,980,625	
4	衛	生 費	3,554,189	2,639,114	4,648,199	3,657,802	
5	労	働 費	62,021	61,549	72,365	70,638	
6	農 林 水 産 業	費	739,414	588,308	599,337	454,150	
7	商	工 費	2,348,877	1,977,527	4,839,076	3,480,881	
8	土	木 費	4,274,211	3,896,181	6,009,263	5,337,470	
9	消	防 費	342,805	289,610	338,330	315,339	
10	教	育 費	4,414,108	3,873,100	3,296,090	2,761,281	
11	公	債 費	3,616,417	3,615,039	3,736,190	3,715,708	
12	諸	支 出 金 費	5,741,775	5,565,585	5,680,620	5,498,010	
13	予	備 費	50,000	-	46,000	-	
II	特 別 会 計		25,194,393	24,133,085	26,151,129	24,733,664	
1	国 民 健 康 保 險		12,416,548	12,071,608	12,770,714	12,435,511	
2	後 期 高 齢 者 医 療		1,918,141	1,827,020	1,908,000	1,851,996	
3	介 護 保 險		10,735,614	10,111,867	11,356,639	10,330,985	
4	基 本 財 産 基 金 運 用		124,090	122,590	115,776	115,172	
III	公 営 企 業 会 計		16,947,821	16,309,496	17,293,574	16,781,086	
1	病 院 事 業		7,921,912	7,568,354	8,091,273	7,896,368	
a	収 益 的 支 出		6,827,182	6,481,528	6,698,087	6,608,103	
b	資 本 的 支 出		1,094,730	1,086,826	1,393,186	1,288,265	
2	水 道 事 業		3,719,426	3,596,859	3,752,280	3,564,835	
a	収 益 的 支 出		2,274,022	2,192,006	2,377,282	2,275,324	
b	資 本 的 支 出		1,445,404	1,404,853	1,374,998	1,289,511	
3	下 水 道 事 業		5,306,483	5,144,283	5,450,021	5,319,883	
a	収 益 的 支 出		3,411,693	3,294,660	3,408,309	3,314,205	
b	資 本 的 支 出		1,894,790	1,849,623	2,041,712	2,005,678	

単位=千円

4 年 度		5 年 度		6 年 度		科 目
予 算 現 額	決 算 額	予 算 現 額	決 算 額	予 算 現 額	決 算 額	
102,878,193	96,112,609	103,559,254	98,582,357	106,519,458	99,345,048	総 額
57,860,934	53,267,244	58,352,228	54,735,871	62,029,129	56,218,946	I 一 般
225,859	215,088	229,877	215,100	222,848	218,657	1
10,465,230	10,111,365	9,615,334	9,191,364	10,202,354	9,810,525	2
20,488,883	19,063,217	21,031,096	20,170,623	21,826,608	21,035,789	3
4,478,118	4,023,571	4,764,977	4,559,915	4,610,579	4,377,287	4
63,062	61,999	70,247	64,594	65,714	64,995	5
663,413	520,101	587,671	508,777	759,148	607,662	6
2,913,672	2,116,346	1,985,190	1,437,129	2,253,320	1,709,389	7
4,814,233	4,628,292	6,366,239	5,635,124	6,035,084	5,069,772	8
330,067	310,664	380,000	358,195	645,662	488,324	9
4,057,486	3,118,957	3,953,626	3,371,498	5,654,223	3,288,033	10
3,633,998	3,607,048	3,571,446	3,570,323	3,411,998	3,376,591	11
5,700,309	5,490,596	5,753,325	5,653,229	6,291,591	6,171,922	12
26,604	-	43,200	-	50,000	-	13
26,504,601	24,989,383	26,600,589	26,084,369	26,087,170	25,517,553	II 特 別
12,697,467	12,350,654	12,579,766	12,277,730	12,238,298	12,004,706	1
1,987,000	1,910,614	2,013,000	1,986,213	2,253,000	2,153,753	2
11,717,497	10,626,425	11,439,823	11,253,135	11,382,872	11,166,955	3
102,637	101,690	568,000	567,291	213,000	192,139	4
18,512,658	17,855,982	18,606,437	17,762,117	18,403,159	17,608,549	III 公 営 企 業
9,270,361	9,195,686	8,599,816	8,429,143	8,934,394	8,802,750	1
7,008,225	6,973,690	7,231,151	7,094,221	7,614,214	7,496,336	a
2,262,136	2,221,996	1,368,665	1,334,922	1,320,180	1,306,414	b
3,859,259	3,691,221	4,383,702	3,897,379	4,242,673	3,778,585	2
2,398,742	2,260,459	2,461,365	2,372,162	2,489,115	2,382,808	a
1,460,517	1,430,762	1,922,337	1,525,217	1,753,558	1,395,777	b
5,383,038	4,969,075	5,622,919	5,435,595	5,226,092	5,027,214	3
3,485,294	3,382,428	3,384,157	3,230,869	3,434,925	3,321,728	a
1,897,744	1,586,647	2,238,762	2,204,726	1,791,167	1,705,486	b

資料 財政課

2 市税収入状況

科 目	令 和 2 年 度			3 年 度		
	調 定 額	収 入 額	収 入 率	調 定 額	収 入 額	収 入 率
一 般 会 計 市 税 総 額	12,980,055	12,699,479	97.8	12,894,945	12,670,672	98.3
a 現 年 課 税 分	12,737,830	12,651,179	99.3	12,626,487	12,589,805	99.7
b 滞 納 繰 越 分	242,225	48,300	19.9	268,458	80,867	30.1
I 市 民 税	5,858,013	5,720,875	97.7	5,841,484	5,712,301	97.8
a 現 年 課 税 分	5,716,570	5,686,661	99.5	5,708,429	5,680,758	99.5
b 滞 納 繰 越 分	141,443	34,214	24.2	133,055	31,543	23.7
1 個 人	5,146,027	5,017,742	97.5	5,115,231	4,991,772	97.6
a 現 年 課 税 分	5,011,367	4,984,866	99.5	4,990,311	4,963,404	99.5
b 滞 納 繰 越 分	134,660	32,876	24.4	124,920	28,368	22.7
2 法 人	711,986	703,133	98.8	726,252	720,529	99.2
a 現 年 課 税 分	705,203	701,795	99.5	718,118	717,354	99.9
b 滞 納 繰 越 分	6,783	1,338	19.7	8,134	3,175	39.0
II 固 定 資 産 税	5,169,116	5,051,634	97.7	5,041,850	4,964,794	98.5
a 現 年 課 税 分	5,046,594	4,999,483	99.1	4,885,825	4,878,890	99.9
b 滞 納 繰 越 分	81,314	10,943	13.5	110,884	40,763	36.8
c 交 付 金 ・ 納 付 金	41,208	41,208	100.0	45,141	45,141	100.0
III 軽 自 動 車 税	226,756	223,681	98.6	235,806	232,735	98.7
a 現 年 課 税 分	215,927	215,343	99.7	224,194	223,451	99.7
b 滞 納 繰 越 分	3,483	992	28.5	2,965	637	21.5
c 環 境 性 能 割 分	7,346	7,346	100.0	8,647	8,647	100.0
IV 市 た ば こ 税	740,967	740,967	100.0	814,875	814,875	100.0
a 現 年 課 税 分	740,967	740,967	100.0	814,875	814,875	100.0
b 滞 納 繰 越 分	-	-	-	-	-	-
V 特 別 土 地 保 有 税	-	-	-	-	-	-
a 現 年 課 税 分	-	-	-	-	-	-
b 滞 納 繰 越 分	-	-	-	-	-	-
VI 入 湯 税	23	23	100.0	-	-	-
a 現 年 課 税 分	23	23	100.0	-	-	-
VII 都 市 計 画 税	985,180	962,299	97.7	960,930	945,967	98.4
a 現 年 課 税 分	969,195	960,148	99.1	939,376	938,043	99.9
b 滞 納 繰 越 分	15,985	2,151	13.5	21,554	7,924	36.8
国 民 健 康 保 険 税 (料)	2,232,422	1,946,715	87.2	2,247,925	1,988,840	88.5
a 現 年 課 税 分	1,915,637	1,868,636	97.5	1,973,978	1,927,815	97.7
b 滞 納 繰 越 分	316,785	78,079	24.6	273,947	61,025	22.3

単位=千円・%

4 年 度			5 年 度			6 年 度			科目
調 定 額	収 入 額	収 入 率	調 定 額	収 入 額	収 入 率	調 定 額	収 入 額	収 入 率	
13,142,158	12,922,186	98.3	13,296,270	13,070,308	98.3	13,055,256	12,852,192	98.4	総 額
12,923,978	12,873,822	99.6	13,081,130	13,025,736	99.6	12,837,491	12,801,189	99.7	a
218,180	48,364	22.2	215,140	44,572	20.7	217,765	51,003	23.4	b
5,874,834	5,738,177	97.7	5,939,308	5,794,770	97.6	5,568,859	5,438,299	97.7	市 民
5,748,745	5,709,902	99.3	5,805,836	5,761,908	99.2	5,428,030	5,401,721	99.5	a
126,089	28,275	22.4	133,472	32,862	24.6	140,829	36,578	26.0	b
5,203,241	5,072,977	97.5	5,235,041	5,097,601	97.4	4,837,020	4,711,718	97.4	個 人
5,082,987	5,045,814	99.3	5,107,947	5,065,997	99.2	4,702,815	4,677,495	99.5	a
120,254	27,163	22.6	127,094	31,604	24.9	134,205	34,223	25.5	b
671,593	665,200	99.0	704,267	697,169	99.0	731,839	726,581	99.3	法 人
665,758	664,088	99.7	697,889	695,911	99.7	725,215	724,226	99.9	a
5,835	1,112	19.1	6,378	1,258	19.7	6,624	2,355	35.6	b
5,164,512	5,097,261	98.7	5,220,241	5,154,902	98.7	5,325,648	5,267,279	98.9	固定資産
5,052,698	5,043,922	99.8	5,117,285	5,108,455	99.8	5,222,803	5,214,869	99.8	a
74,724	16,249	21.7	65,914	9,405	14.3	61,834	11,399	18.4	b
37,090	37,090	100.0	37,042	37,042	100.0	41,011	41,011	100.0	c
255,252	252,238	98.8	265,643	262,227	98.7	276,742	273,929	99.0	軽自動車
232,681	231,835	99.6	242,110	241,179	99.6	248,917	248,404	99.8	a
2,852	684	24.0	2,966	481	16.2	3,116	816	26.2	b
19,719	19,719	100.0	20,567	20,567	100.0	24,709	24,709	100.0	c
860,066	860,066	100.0	870,364	870,364	100.0	854,265	854,265	100.0	市たばこ
860,066	860,066	100.0	870,364	870,364	100.0	854,265	854,265	100.0	a
-	-	-	-	-	-	-	-	-	b
-	-	-	-	-	-	-	-	-	特別土地
-	-	-	-	-	-	-	-	-	a
-	-	-	-	-	-	-	-	-	b
-	-	-	-	-	-	-	-	-	入 湯
-	-	-	-	-	-	-	-	-	a
987,493	974,444	98.7	1,000,714	988,045	98.7	1,029,742	1,018,420	98.9	都市計画
972,978	971,288	99.8	987,926	986,221	99.8	1,017,756	1,016,210	99.8	a
14,515	3,156	21.7	12,788	1,824	14.3	11,986	2,210	18.4	b
2,196,601	1,938,734	88.3	2,076,570	1,823,760	87.8	2,013,614	1,782,927	88.5	国 保
1,946,522	1,886,370	96.9	1,827,564	1,771,976	97.0	1,774,620	1,722,064	97.0	a
250,079	52,364	20.9	249,006	51,784	20.8	238,994	60,863	25.5	b

資料 納税課

3 財政力指数

単位=千円

区 分	令和 2 年度	3 年度	4 年度	5 年度	6 年度
基準財政需要額	21,330,147	22,401,356	23,583,649	24,261,250	24,978,536
基準財政収入額	12,062,115	11,720,974	12,338,665	12,607,337	12,712,049
標準財政規模	25,451,905	26,870,390	27,192,012	27,551,604	28,199,510
財政力指数(3か年平均)	0.557	0.545	0.537	0.522	0.517

注1) 標準財政規模とは、通常の場合における行政活動に必要な経常一般財源の総量を示す。

資料 財政課

注2) 財政力指数とは、行政の対価として必要とする経費に充てるべき財源の調達能力を表す指数。

4 市債現在高の状況

令和6年度末現在 単位=千円

会 計 別	前年度現在高	当該年度借入額	当該年度償還額	当該年度現在高
総 額	51,876,946	3,883,129	5,119,626	50,640,449
一 般 会 計	36,041,022	2,909,029	3,252,070	35,697,981
公 営 企 業 会 計	15,835,924	974,100	1,867,556	14,942,468
病 院 事 業	4,410,161	377,700	826,820	3,961,041
水 道 事 業	2,077,758	200,000	257,444	2,020,314
下 水 道 事 業	9,348,005	396,400	783,292	8,961,113

資料 財政課

5 市有財産の状況

5-1 公有財産

令和6年度末現在 単位=㎡・千円

土 地			建 物			構築物	有価証券	出資金
合 計	行政財産	普通財産	合 計	行政財産	普通財産			
5,579,947	5,249,898	330,049	361,650	346,318	15,332	4,106	201,200	66,530

資料 契約管財課

5-2 物品・債権・基金

令和6年度末現在 単位=台・千円・㎡

物 品			債 権	基 金					
合 計	機械及び器具	車 両		合 計	積立金	有価証券	運用金	土地取得価格	土地面積
635	516	119	637,746	15,796,567	12,396,539	999,275	995,954	1,404,798	130,396

資料 契約管財課

6 選 挙

6-1 選挙人名簿登録者数の推移

各年9月1日現在 単位=人

年 次	総 数	男	女
令和3年	102,427	48,083	54,344
4年	102,138	47,856	54,282
5年	101,470	47,536	53,934
6年	100,864	47,257	53,607
7年	100,497	47,056	53,441

資料 選挙管理委員会事務局

6-2 投票区別選挙人名簿登録者数

令和7年9月1日現在 単位=人

投票区	対 象 地 区	選挙人名簿登録者数		
		総数	男	女
総数		100,497	47,056	53,441
1	1~8条、一番町、弥生町、萩ヶ岡	3,424	1,580	1,844
2	緑町、王子、若草町、牧場町、元町	4,407	2,041	2,366
3	高砂町、向ヶ丘、幸町、錦町	3,233	1,495	1,738
4	元江別本町、中央町、向ヶ丘、錦町、新栄台	4,445	2,095	2,350
5	上江別、上江別東町、上江別西町	3,648	1,666	1,982
6	上江別、上江別東町、上江別南町、東野幌、ゆめみ野東町、ゆめみ野南町	6,460	3,131	3,329
7	東光町、大川通	1,723	812	911
8	江別太、朝日町、あけぼの町、萌えぎ野西、萌えぎ野中央、萌えぎ野東	5,154	2,474	2,680
9	豊幌、豊幌花園町、豊幌美咲町、豊幌はみんぐ町	2,274	1,061	1,213
10	美原、篠津、中島、八幡	703	349	354
11	見晴台、元野幌、新栄台	6,815	3,256	3,559
12	いずみ野、対雁、元江別、工栄町、角山	4,208	2,027	2,181
13	角山、元野幌、大麻	209	108	101
14	野幌若葉町、文京台緑町	4,622	2,214	2,408
15	東野幌本町、緑ヶ丘、あさひが丘	5,557	2,554	3,003
16	野幌代々木町、野幌住吉町、野幌寿町、元野幌	4,204	1,938	2,266
17	野幌美幸町、野幌屯田町、元野幌	2,650	1,262	1,388
18	野幌松並町、野幌町	2,095	982	1,113
19	野幌末広町、野幌代々木町、野幌町、錦町	3,826	1,683	2,143
20	緑ヶ丘、東野幌、西野幌	2,288	1,114	1,174
21	東野幌、西野幌	275	133	142
22	東野幌、上江別、野幌東町、東野幌町	3,741	1,703	2,038
23	大麻宮町、大麻沢町、大麻、大麻元町、大麻桜木町	2,784	1,271	1,513
24	大麻中町、大麻沢町	1,697	693	1,004
25	大麻東町、大麻高町、大麻南樹町	2,668	1,135	1,533
26	大麻園町、大麻晴美町、大麻元町	2,420	1,127	1,293
27	大麻北町、大麻元町、大麻	1,099	484	615
28	大麻栄町、大麻泉町、大麻新町、元野幌	3,700	1,751	1,949
29	大麻西町、大麻扇町、大麻沢町、大麻ひかり町	3,803	1,712	2,091
30	文京台、文京台東町、文京台南町	4,480	2,240	2,240
31	文京台、西野幌	1,885	965	920

資料 選挙管理委員会事務局

6-3 市長選挙

単位=人・%・票

執行期日	定数	候補者数	当日有権者数	投票者数	棄権者数	投票率	有効投票	無効投票	その他
平成31年4月21日	1	2	99,901	52,103	47,798	52.15	51,003	1,099	1
令和5年4月23日	1	3	99,852	50,419	49,433	50.49	49,140	1,277	2
有権者	男		46,648	23,393	23,255	50.15			
	女		53,204	27,026	26,178	50.80			

資料 選挙管理委員会事務局

6-4 市議会議員選挙

単位=人・%・票

執行期日	定数	候補者数	当日有権者数	投票者数	棄権者数	投票率	有効投票	無効投票	その他
平成31年4月21日	25	29	99,901	52,098	47,803	52.15	51,001	1,096	1
令和5年4月23日	25	33	99,852	50,416	49,436	50.49	49,296	1,118	2
有権者	男		46,648	23,391	23,257	50.14			
	女		53,204	27,025	26,179	50.80			

資料 選挙管理委員会事務局

6-5 衆議院議員総選挙(小選挙区)

単位=人・%・票

執行期日	定数	候補者数	当日有権者数	投票者数	棄権者数	投票率	有効投票	無効投票	その他
平成29年10月22日	1	3	101,740	64,798	36,942	63.69	63,766	1,029	3
令和3年10月31日	1	4	102,373	63,029	39,344	61.57	62,036	991	2
令和6年10月27日	1	3	100,738	59,781	40,957	59.34	58,229	1,550	2
有権者	男		47,187	28,433	18,754	60.26			
	女		53,551	31,348	22,203	58.54			

資料 選挙管理委員会事務局

6-6 参議院議員通常選挙(選挙区)

単位=人・%・票

執行期日	定数	候補者数	当日有権者数	投票者数	棄権者数	投票率	有効投票	無効投票	その他
令和元年7月21日	3	9	102,441	58,051	44,390	56.67	57,129	920	2
令和4年7月10日	3	12	102,178	58,013	44,165	56.78	56,387	1,623	3
令和7年7月20日	3	12	100,940	64,046	36,894	63.45	62,662	1,382	2
有権者	男		47,347	30,447	16,900	64.31			
	女		53,593	33,599	19,994	62.69			

資料 選挙管理委員会事務局

6-7 知事選挙

単位=人・%・票

執行期日	定数	候補者数	当日有権者数	投票者数	棄権者数	投票率	有効投票	無効投票	その他
平成31年4月7日	1	2	100,262	60,541	39,721	60.38	60,000	540	1
令和5年4月9日	1	4	100,231	53,014	47,217	52.89	52,637	376	1
有権者	男		46,833	24,570	22,263	52.46			
	女		53,398	28,444	24,954	53.27			

資料 選挙管理委員会事務局

6-8 道議会議員選挙

単位=人・%・票

執行期日	定数	候補者数	当日有権者数	投票者数	棄権者数	投票率	有効投票	無効投票	その他
平成31年4月7日	2	3	100,193	59,999	40,194	59.88	57,979	2,018	2
令和5年4月9日	2	3	100,178	52,444	47,734	52.35	50,719	1,723	2
有権者	男		46,805	24,315	22,490	51.95			
	女		53,373	28,129	25,244	52.70			

資料 選挙管理委員会事務局

7 議会

7-1 本会議・委員会開会状況

各年末現在 単位＝日・時間

年 次	総 数		本 会 議		議会運営委員会		常 任 委 員 会		特 別 委 員 会	
	日 数	時間数	日 数	時間数	日 数	時間数	日 数	時間数	日 数	時間数
令 和 2 年	119	192	24	47	19	10	76	135	-	-
3 年	102	155	19	35	16	7	67	113	-	-
4 年	101	158	20	42	14	5	67	111	-	-
5 年	113	156	20	43	16	6	69	92	8	15
6 年	96	142	20	43	14	5	62	94	-	-

注) 時間数は、休憩時間を除いた実時間数。

資料 議会事務局

7-2 議案等審議件数

各年末現在 単位＝件

区 分	令和 2 年	3 年	4 年	5 年	6 年
総 数	181	124	132	167	151
議 案					
条 例	40	20	20	25	43
予 算	42	24	26	25	21
選 任・任 命	26	5	4	27	4
一 般 議 案	12	16	12	18	23
小 計	120	65	62	95	91
推 薦	-	-	-	-	-
諮 問	4	1	8	3	1
決 算	8	8	8	8	8
意 見 書 案	12	10	14	14	10
決 議 案	1	-	2	2	1
請 願・陳 情	6	1	5	2	4
選 挙	-	4	-	5	-
専 決 処 分	4	2	6	7	8
報 告	26	27	27	26	28
そ の 他	-	6	-	5	-

資料 議会事務局

8 市職員数

各年4月1日現在 単位＝人

年 次	総 数	一 般 会 計				企 業 会 計			その他の会計
		総 数	一 般 行政関係	教育関係	消防関係	総 数	病 院	水 道	
平 成 26 年	1,152	696	460	106	130	430	362	68	26
27 年	1,156	698	463	105	130	432	368	64	26
28 年	1,158	701	471	100	130	431	369	62	26
29 年	1,160	701	472	99	130	433	371	62	26
30 年	1,161	702	473	99	130	433	371	62	26
令 和 元 年	1,139	712	481	101	130	402	340	62	25
2 年	1,140	712	485	97	130	402	340	62	26
3 年	1,146	716	489	96	131	404	342	62	26
4 年	1,141	714	487	97	130	401	337	64	26
5 年	1,148	723	498	94	131	399	336	63	26
6 年	1,162	732	508	92	132	404	342	62	26
7 年	1,179	736	513	91	132	417	353	64	26

注) 「その他の会計」は、各特別会計。

資料 職員課

9 歴代首長

令和7年5月1日現在

区 分	氏 名	在 任 期 間	摘 要
第 1 代 戸 長	千 徳 瀬 兵 衛	明治13年 2月 ~ 明治14年 1月	
第 2 代 戸 長	新 家 孝 一	明治14年 1月 ~ 明治19年 4月	
第 3 代 戸 長	前 島 恭 敬	明治19年 5月 ~ 明治20年 3月	
第 4 代 戸 長	河 野 通 隆	明治20年 4月 ~ 明治30年 7月	
第 5 代 戸 長	吉 田 秀 造	明治30年12月 ~ 明治34年 5月	
第 6 代 戸 長	宮 城 昌 章	明治34年 5月 ~ 明治36年 8月	
第 7 代 戸 長	星 川 吾 助	明治36年 8月 ~ 明治37年 6月	
第 8 代 戸 長	阪 田 誠 三	明治37年 7月 ~ 明治38年12月	
初 代 村 長	立 野 俊 太 郎	明治39年 1月 ~ 明治41年 8月	明治39年町村制施行
第 2 代 村 長	名 越 源 五 郎	明治41年 8月 ~ 明治42年 3月	
第 3 代 村 長	名 越 源 五 郎	明治42年 6月 ~ 大正 4年12月	
初 代 町 長	吉 原 兵 次 郎	大正 5年 1月 ~ 大正13年 7月	大正5年町制施行
第 2 代 町 長	吉 原 兵 次 郎	大正13年 8月 ~ 昭和 3年 8月	
			町長職務管掌 (4か月)
第 3 代 町 長	鈴 木 善 治	昭和 3年11月 ~ 昭和 7年11月	
			町長職務管掌 (1か月)
第 4 代 町 長	金 子 薫 蔵	昭和 7年12月 ~ 昭和11年12月	
第 5 代 町 長	坪 松 唯 三 郎	昭和11年12月 ~ 昭和19年12月	
			町長職務管掌 (5か月)
第 6 代 町 長	松 川 清	昭和20年 7月 ~ 昭和21年11月	
			職務代理助役 (5か月)
第 7 代 町 長	古 田 島 薫 平	昭和22年 4月 ~ 昭和29年 6月	
初 代 市 長	古 田 島 薫 平	昭和29年 7月 ~ 昭和34年 4月	昭和29年7月市制施行
第 2 代 市 長	松 川 清	昭和34年 5月 ~ 昭和46年 4月	
第 3 代 市 長	山 田 利 雄	昭和46年 5月 ~ 昭和58年 4月	
第 4 代 市 長	岡 英 雄	昭和58年 5月 ~ 平成 7年 4月	
第 5 代 市 長	小 川 公 人	平成 7年 5月 ~ 平成19年 4月	
第 6 代 市 長	三 好 昇	平成19年 5月 ~ 令和 5年 4月	
第 7 代 市 長	後 藤 好 人	令和 5年 5月 ~	

資料 職員課

10 歴代助役・副市長

令和7年5月1日現在

氏 名	就任年月	退任年月	在職期間	摘 要
伊 東 辰 熊	明治42年 6月	大正 3年 4月	4年 11か月	
真 木 愛 治	大正 3年 4月	大正13年 2月	9年 11か月	
長 崎 箭 一	大正13年 6月	昭和 3年 6月	4年	
木 村 真 澄	昭和 3年11月	昭和 7年11月	4年	
樺 沢 久 蔵	昭和 8年 1月	昭和12年 1月	4年	
木 村 真 澄	昭和12年 1月	昭和19年 5月	7年 5か月	
後 藤 邦 義	昭和21年 3月	昭和34年 8月	13年 6か月	
工 藤 豊 一	昭和34年 9月	昭和42年 3月	7年 7か月	昭和39年3月～昭和42年3月 事業助役
山 田 利 雄	昭和39年 3月	昭和45年12月	6年 10か月	昭和39年3月～昭和42年3月 事務助役
岡 英 雄	昭和45年12月	昭和57年12月	12年	
片 山 忠	昭和58年 6月	平成 7年 4月	11年 11か月	
伊 東 悠 平	平成 7年 5月	平成14年 3月	6年 11か月	
中 川 正 志	平成14年 4月	平成19年 6月	5年 3か月	
佐々木 雄 二	平成19年 7月	令和 3年 6月	14年	
後 藤 好 人	令和 3年 7月	令和 4年12月	1年 6か月	
川 上 誠 一	令和 5年 6月			

注) 平成19年4月から助役制廃止、副市長制。

資料 職員課

11 歴代収入役

令和7年5月1日現在

氏 名	就任年月	退任年月	在職期間	摘 要
大 釜 励	明治42年 6月	大正13年 2月	14年 9か月	
名 越 又 八	大正13年 9月	昭和 7年 9月	8年 1か月	
長 沢 武	昭和 8年 3月	昭和32年 8月	24年 6か月	
山 田 利 雄	昭和32年 8月	昭和39年 3月	6年 8か月	
原 吉 次 郎	昭和39年 3月	昭和43年 3月	4年 1か月	
菊 池 尚 司	昭和43年 3月	昭和51年 3月	8年 1か月	
工 藤 浩 亮	昭和51年 3月	昭和55年 3月	4年 1か月	
池 田 春 男	昭和55年 3月	昭和63年 3月	8年 1か月	
後 藤 良 一	昭和63年 3月	平成 8年 3月	8年 1か月	
堀 内 利 輔	平成 8年 3月	平成12年 3月	4年 1か月	
嶋 倉 昭	平成12年 3月	平成15年 6月	3年 4か月	
小 玉 隆	平成15年 7月	平成19年 6月	4年	平成19年4月～平成19年6月 在任特例

注) 平成19年4月から収入役制廃止。

資料 職員課

12 歴代市町議会議長

令和7年6月10日現在

氏 名	就 任 年 月	退 任 年 月	在 職 期 間	摘 要
河 合 才 一 郎	昭和21年10月	昭和22年 4月	6か月	初 代
福 本 重 亀	昭和22年 5月	昭和26年 4月	4年	第 2 代
中 村 幸 左 久	昭和26年 5月	昭和30年 4月	4年	第 3 代
中 村 幸 左 久	昭和30年 5月	昭和34年 4月	4年	第 4 代
岡 千 尋	昭和34年 5月	昭和38年 4月	4年	第 5 代
武 田 武	昭和38年 5月	昭和40年 6月	2年 2か月	第 6 代
泉 重 陽	昭和40年 6月	昭和42年 4月	1年 10か月	第 7 代
高 橋 行 雄	昭和42年 5月	昭和46年 4月	4年	第 8 代
坂 本 軍 一	昭和46年 5月	昭和50年 4月	4年	第 9 代
角 幡 俊 夫	昭和50年 5月	昭和54年 4月	4年	第 10 代
森 田 正 夫	昭和54年 5月	昭和58年 4月	4年	第 11 代
森 田 正 夫	昭和58年 5月	昭和62年 4月	4年	第 12 代
高 間 専 造	昭和62年 5月	平成 3年 4月	4年	第 13 代
野 村 義 次	平成 3年 5月	平成 5年 6月	2年 2か月	第 14 代
星 武	平成 5年 6月	平成 6年 9月	1年 3か月	第 15 代
五 十 嵐 忠 男	平成 6年 9月	平成 7年 4月	7か月	第 16 代
高 倉 勝 孝	平成 7年 5月	平成 9年 6月	2年 2か月	第 17 代
土 蔵 辰 馬	平成 9年 6月	平成11年 4月	1年 10か月	第 18 代
赤 坂 伸 一	平成11年 5月	平成13年 6月	2年 2か月	第 19 代
五 十 嵐 忠 男	平成13年 6月	平成15年 4月	1年 10か月	第 20 代
宮 澤 義 明	平成15年 5月	平成17年 6月	2年 2か月	第 21 代
岡 村 繁 美	平成17年 6月	平成19年 4月	1年 10か月	第 22 代
星 秀 雄	平成19年 5月	平成21年 6月	2年 2か月	第 23 代
坂 下 博 幸	平成21年 6月	平成23年 4月	1年 10か月	第 24 代
尾 田 善 靖	平成23年 5月	平成25年 6月	2年 2か月	第 25 代
清 水 直 幸	平成25年 6月	平成27年 4月	1年 10か月	第 26 代
三 角 芳 明	平成27年 5月	平成29年 6月	2年 2か月	第 27 代
高 間 専 逸	平成29年 6月	平成31年 4月	1年 10か月	第 28 代
角 田 一	令和元年 5月	令和 3年 6月	2年 2か月	第 29 代
宮 本 忠 明	令和 3年 6月	令和 5年 4月	1年 10か月	第 30 代
島 田 泰 美	令和 5年 5月	令和 7年 6月	2年 2か月	第 31 代
野 村 尚 志	令和 7年 6月			第 32 代

資料 議会事務局

13 歴代市町議会副議長

令和7年6月10日現在

氏 名	就 任 年 月	退 任 年 月	在 職 期 間	摘 要
長 津 吉 太 郎	昭和21年10月	昭和22年 4月	6か月	初 代
中 田 幸 太 郎	昭和22年 5月	昭和26年 4月	4年	第 2 代
山之内 鶴 雄	昭和26年 5月	昭和30年 4月	4年	第 3 代
桑 原 秀 吉	昭和30年 5月	昭和34年 4月	4年	第 4 代
岩 本 正 喜	昭和34年 5月	昭和38年 4月	4年	第 5 代
山 崎 忠 五 郎	昭和38年 5月	昭和40年 6月	2年 2か月	第 6 代
一 戸 正 太 郎	昭和40年 6月	昭和42年 4月	1年 10か月	第 7 代
松 本 栄	昭和42年 5月	昭和46年 4月	4年	第 8 代
伊 藤 清 彦	昭和46年 5月	昭和50年 4月	4年	第 9 代
岡 崎 重 雄	昭和50年 5月	昭和54年 4月	4年	第 10 代
大 場 孝	昭和54年 5月	昭和58年 4月	4年	第 11 代
新 妻 瑞 則	昭和58年 5月	昭和62年 4月	4年	第 12 代
小 川 公 人	昭和62年 5月	平成 3年 4月	4年	第 13 代
五 十 嵐 忠 男	平成 3年 5月	平成 6年 9月	3年 5か月	第 14 代
土 蔵 辰 馬	平成 6年 9月	平成 7年 4月	7か月	第 15 代
仲 川 紀 代 重	平成 7年 5月	平成 9年 6月	2年 2か月	第 16 代
堀 内 城	平成 9年 6月	平成11年 4月	1年 10か月	第 17 代
川 村 恒 宏	平成11年 5月	平成13年 6月	2年 2か月	第 18 代
塚 本 紀 男	平成13年 6月	平成15年 4月	1年 10か月	第 19 代
宮 野 一 雄	平成15年 5月	平成17年 6月	2年 2か月	第 20 代
小 玉 豊 治	平成17年 6月	平成19年 4月	1年 10か月	第 21 代
鈴 木 真 由 美	平成19年 5月	平成21年 6月	2年 2か月	第 22 代
尾 田 善 靖	平成21年 6月	平成23年 4月	1年 10か月	第 23 代
清 水 直 幸	平成23年 5月	平成25年 6月	2年 2か月	第 24 代
齊 藤 佐 知 子	平成25年 6月	平成27年 4月	1年 10か月	第 25 代
干 場 芳 子	平成27年 5月	平成29年 6月	2年 2か月	第 26 代
宮 川 正 子	平成29年 6月	平成31年 4月	1年 10か月	第 27 代
相 馬 芳 佳	令和元年 5月	令和 3年 6月	2年 2か月	第 28 代
島 田 泰 美	令和 3年 6月	令和 5年 4月	1年 10か月	第 29 代
内 山 祥 弘	令和 5年 5月	令和 7年 6月	2年 2か月	第 30 代
徳 田 哲	令和 7年 6月			第 31 代

資料 議会事務局

14 江別市機構図

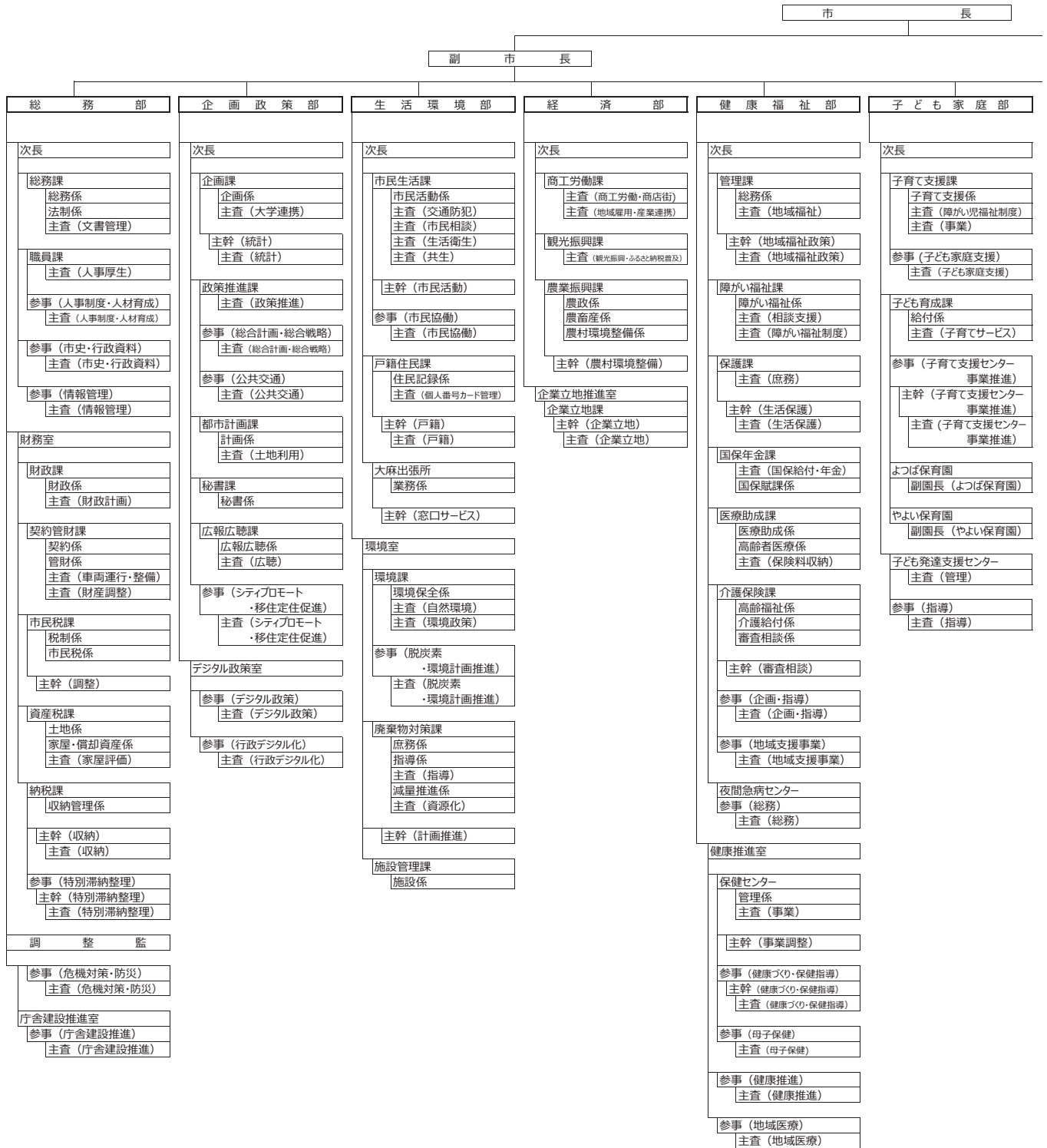

令和7年10月1日現在

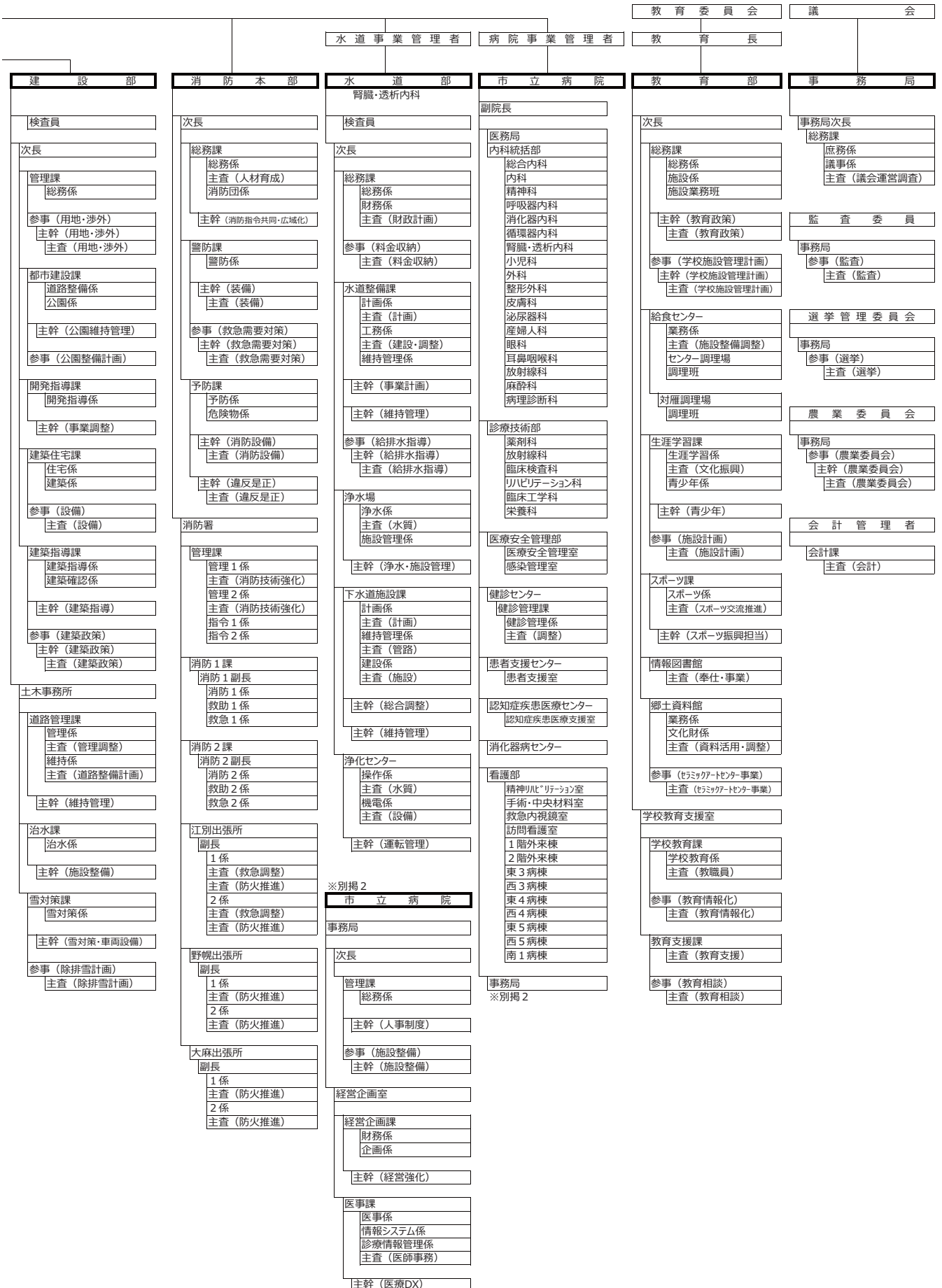

付 録

主要年表

年号	西暦	月	主な出来事
慶応3年	1867		・立花由松、阿部屋（あぶや）の鮭漁場の納屋守として、対雁に移住
明治4年	1871		・対雁村の設置 ・仙台涌谷領から農民21戸対雁に移住
10年	1877		・対雁の樺太アイヌの授産施設“製網所”が設けられる、同所内に“移民教育所”（民設）（現対雁小）を開設
11年	1878		・対雁土人教育所（学務局の直轄）の開設 ・第1次江別屯田兵10戸入地 ・江別村の設置
12年	1879		・対雁移民教育所、独立校舎を設け“対雁学校”と改称
13年	1880		・江別、対雁両村戸長役場の設置（対雁村）
14年	1881		・江別、対雁、篠津の3村共同墓地、対雁に設置 ・篠津村の設置 ・江別、対雁、篠津の3村戸長役場となる ・第1次篠津屯田兵19戸入地
15年	1882		・養蚕室で寺子屋教育始める（旧篠津小）
16年	1883		・幌向村の設置（札幌県告示、対雁戸長所掌） ・開成社、江別太に3戸入植
17年	1884		・第2次江別屯田兵75戸入地
18年	1885		・第3次江別屯田兵43戸入地 ・第2次篠津屯田兵30戸入地 ・第1次野幌屯田兵138戸入地
19年	1886		・戸長役場を対雁から江別村に移す ・第4次江別屯田兵28戸入地 ・第2次野幌屯田兵87戸入地 ・北越殖民社、江別太石狩川畔に10戸（試墾移民）入植 ・第3次篠津屯田兵10戸入地 ・公立江別東学校（旧江別小）、公立江別西学校（現江別第二小）の開校
22年	1889		・公立篠津小学校（旧篠津小）の開校 ・篠津村戸長役場の廃止 ・小野幌、豊幌に最初の移民あり
23年	1890		・北越殖民社集団入植115戸野幌に入る
24年	1891		・大麻に最初の移民あり
25年	1892		・江別町（市街地）尋常小学校の開校
28年	1895		・八幡に最初の移民あり
29年	1896		・篠津村から“新篠津村”分村 ・野幌小学校の開校（明治24年より寺子屋式教育を開始）
30年	1897		・江別大火（市街地130戸のうち約100戸焼失）
31年	1898		・幌向太分教場（現豊幌小）の開設 ・第一原野に簡易教育所（旧江北小）の開所 ・公設江別消防組の創設 ・菰ヶ岡（水源涵養林）より市街地に竹樋で飲料水を供給 ・対雁川下（現中島）に最初の入植あり
32年	1899		・江別尋常高等小学校の開校（江東小と江別町小の合併）
34年	1901		・麻畑簡易教育所（現大麻小）の開所（明治31年に寺子屋式で開始） ・公設野幌消防組の設立 ・幌向村の南6線以北を江別村に編入する
35年	1902		・三原小学校（旧美原小）の開校～簡易小学校
38年	1905		・志分別に簡易教育所を開所（大正5年野幌小に合併）
39年	1906		・二級町村制の施行（江別、篠津、対雁の3村合併し、江別村とする） ・初の村会開催
42年	1909		・一級町村制の施行
大正2年	1913		・小野幌の一部、白石村に編入
5年	1916		・江別町となる（町制施行）、人口16,732人、戸数2,389戸
7年	1918		・小野幌の一部（大正2年移管の残余）白石村に編入
8年	1919		・公立西角山小学校（旧角山小）の開校
9年	1920		・第1回国勢調査の実施（人口18,992人）
13年	1924		・江別紋章制定（現市章）
15年	1926		・町営屠場の開設
昭和3年	1928	6月	・開村50年記念式の開催
4年	1929	4月	・町立江別実科高等女学校の開校（昭和7年、町立北海道江別高等女学校に改称）
		10月	・江別第三尋常小学校（旧江別第三小）の開校（江別尋常小より分離独立）
7年	1932	9月	・8月以来の長雨と集中豪雨で大水害発生
8年	1933	4月	・江別高等女学校、庁立に移管
		9月	・篠津小学校浦篠津分教場（旧八幡小）の開設
10年	1935	4月	・江別町全地域の町名地番改正
15年	1940	4月	・八幡小学校の開校（浦篠津分教場が独立）
17年	1942	6月	・野幌機農学校の開校
20年	1945	7月	・拓北農兵隊33世帯、東京世田谷から入植
22年	1947	5月	・学制改革により江別第一、江別第二、江別第三中学校及び江別第一中美原分校（旧美原中）、江別第二中野

年号	西暦	月	主な出来事
23年	1948	4月	幌分校（現野幌中）、江別第三中篠津分校（旧篠津中）を開校 ・野幌中学校の開校（江別第二中野幌分校が独立）・江別高等女学校を江別高等学校に改編・野幌機農高等学校の開校
		7月	・新野幌小学校の開校
		10月	・開基70周年記念式典の開催
		11月	・美原豊栄開拓入植の開始
		12月	・野幌高等学校の開校（道内唯一の季節定時制農業高等学校）
24年	1949	1月	・初の成人式の開催
		4月	・江別太小学校の開校
		7月	・酪農学園大学部（2年制各種学校）の開校
		8月	・元江別の一部を緑町東1丁目～緑町東4丁目、緑町西1丁目～緑町西3丁目、一番町北1丁目、一番町南1丁目に町名変更
25年	1950	11月	・下の月小学校の開校
		2月	・町役場野幌出張所の開設
		5月	・“町政だより”（広報）の創刊
		6月	・飛鳥山公園野球場オープン
		9月	・第1回町民体育大会の開催
26年	1951	10月	・第7回国勢調査の結果、人口3万人を超える（人口31,647人、5,670世帯）
		3月	・保育所の開設（初の町立保育所“みどり”）
27年	1952	4月	・町立病院の開院（国立からの移管、現市立病院）
		7月	・住民登録法施行による第1回人口調査の実施
28年	1953	11月	・第1回町民文化祭の開催
		5月	・江別大火～市街中心部焼失（227棟、1,305人被災）
29年	1954	7月	・江別市となる（市制施行）、人口34,359人、6,117世帯
		8月	・市制施行記念式典の開催
30年	1955	1月	・江別第三中学校八幡分校（旧八幡中）の開校
		4月	・札幌市との境界一部変更～上福移（角山豊石）を江別に編入、市域面積188.642km ² となる
31年	1956	5月	・上水道創設事業開始
32年	1957	7月	・元野幌の一部を野幌町に町名変更
		8月	・元野幌の一部を野幌町に編入、福移の全部を角山に編入
33年	1958	4月	・酪農学園女子高等学校（現とわの森三愛高等学校）の開校
		8月	・公民館の完成
		9月	・市立江別高等看護学院の開校
34年	1959	11月	・開基80周年、市制施行5周年記念式典の開催
		1月	・除雪事業の開始
		2月	・江別高等学校、校舎の大半を焼失
35年	1960	4月	・篠津の一部を中島に町名変更
		1月	・江別第三中学校角山分校（旧角山中）の開校
36年	1961	4月	・酪農学園大学（国内初の酪農専門大学）の開学
		10月	・江別高等学校新校舎、向ヶ丘に完成
		4月	・江別市総合建設計画スタート・元江別の一部を弥生町、一番町に町名変更
37年	1962	5月	・一番町北1丁目、一番町南1丁目を一番町に編入、元江別の一部を弥生町に編入
		7月	・記録的な集中豪雨で、昭和7年以来の大水害
		12月	・第1回市政功労者表彰
38年	1963	3月	・交通安全都市宣言
		8月	・王子の一部を7条6丁目に編入
39年	1964	10月	・江別屯田兵村記念館の完成（中央公民館に併設）
		12月	・元江別の一部を高砂町、向ヶ丘に町名変更、元野幌の一部を幸町、錦町に町名変更
		1月	・東野幌小学校の開校
		10月	・上江別の一部を東野幌に、元野幌の一部を幸町に、元江別の一部を高砂町に編入

年 号	西 暦	月	主 な 出 来 事
40 年	1965	12 月	・市制施行 10 周年記念式典の開催
			・大麻団地への入居開始 (第 1 期 276 戸)
		2 月	・元野幌の一部を晴美町、南樹町に、大麻の一部を大麻西町、大麻扇町、大麻沢町、大麻宮町、大麻中町、大麻高町、大麻東町、大麻園町に町名変更
41 年	1966	7 月	・第 1 回江別福祉大会の開催
		12 月	・北海道消防学校、札幌から新築移転
		3 月	・新野幌小学校の廃校
		4 月	・北海道女子短期大学の開学 ・下水道 7 か年計画スタート
		10 月	・あかしや保育所の開設
		11 月	・江北中学校の開校 (美原、篠津、八幡の 3 中学校統合)
42 年	1967	12 月	・市役所新庁舎、高砂町に新築移転 ・第二公民館の開館 (野幌公民館の前身)
		12 月	・し尿処理場の完成
43 年	1968	5 月	・江別市旗の制定 ・札幌商科大学 (現札幌学院大学) の開学
		6 月	・江別開基 90 周年、市制施行 15 周年記念式典の開催
		8 月	・町名の字名廃止 ・江北小学校の開校
		9 月	・市役所大麻出張所の開設
44 年	1969	10 月	・市消防本部庁舎、高砂町に新築移転
		11 月	・江別開拓記念像“不死鳥”庁舎前に建立 ・大麻団地人口 1 万人を超える ・野幌屯田兵村記念館の完成
		12 月	・大麻中学校の開校 ・市民憲章の告示
		2 月	・豪雪のため国道 12 号線江別大橋付近で車両約 500 台が立ち往生
		11 月	・大麻東小学校の開校
		12 月	・札幌から道立教育研究所が新築移転
45 年	1970	4 月	・江別太の一部を東光町に町名変更
		10 月	・第 11 回国勢調査の結果、人口 63,762 人、世帯数 17,223 世帯となって伸び率が道内市部で全道一
46 年	1971	5 月	・福祉センターの開設
		6 月	・第 2 期市総合建設計画の策定
		7 月	・江別市勤労青少年体育センター完成
		9 月	・八幡小、篠津小学校に統合
		11 月	・市の花に“菊”、市の木に“ナナカマド”の制定
		12 月	・大麻西小学校の開校
47 年	1972	1 月	・東野幌青少年会館の開設
		11 月	・道内初のゴミ粉碎処理場建設
48 年	1973	3 月	・下水道終末処理場の完成
		5 月	・市民会館オープン
		6 月	・西野幌の一部を文京台に町名変更
		7 月	・北海道農業協同組合学校の開校
		9 月	・若草乳児保育園の開設
49 年	1974	1 月	・大麻公民館の開館
		7 月	・第 1 回農業まつり開催
		8 月	・第 1 回市民まつり開催
		11 月	・元野幌の一部を大麻泉町、大麻栄町、大麻新町に、晴美町を大麻晴美町に、南樹町を大麻南樹町に町名変更
50 年	1975		・第二給食センター (対雁調理場) の完成
		7 月	・東野幌の一部を東野幌本町に、西野幌の一部を野幌若葉町に町名変更、緑町東 1 丁目、緑町東 2 丁目の一部を王子に編入
		10 月	・野幌老人憩の家開設
51 年	1976	12 月	・夜間急病診療所の開設
		11 月	・江別太の一部を東光町に編入し、江別太の一部を朝日町、あけぼの町に町名変更
52 年	1977	1 月	・中央小学校の開校
		3 月	・市営屠畜場の廃止
		5 月	・米国オレゴン州グresham 市と姉妹都市の盟約調印、併せて商工会議所姉妹提携

年号	西暦	月	主な出来事
53年	1978	2月	・弥生保育園の開設
		3月	・対雁、角山、元江別の一部が江栄町に町名変更
		4月	・大麻泉小学校の開校
		5月	・市民体育館の開館
		7月	・江別百年記念式典の開催 ・高知県土佐市と友好都市の盟約調印
54年	1979	3月	・大麻体育館の開館
		4月	・白樺保育所、新築移転 ・大麻東中学校の開校
		11月	・上江別の一部を上江別東町、上江別西町、上江別南町に町名変更
55年	1980	12月	・美原に農村環境改善センター開設
		3月	・下の月小学校の廃校（旧江別小へ統合）
		4月	・野幌中学校の新築移転
		9月	・元野幌と野幌町の一部を野幌松並町、野幌末広町に町名変更、元野幌の一部を野幌住吉町、野幌代々木町に町名変更
56年	1981	10月	・大麻老人憩いの家の開設
		11月	・西野幌に野幌農村環境改善センター開設
		1月	・西野幌の一部を文京台東町に、西野幌と文京台の一部を文京台南町に町名変更
		3月	・市立高等看護学院の廃止 ・“市立病院準用財政再建計画”スタート
		5月	・農村広場オープン
		7月	・東野幌の一部を野幌東町に町名変更
57年	1982	11月	・元江別の一部を牧場町、元町に町名変更、元江別と一番町の一部を若草町に町名変更、対雁の一部を緑町東3丁目、緑町西3丁目に編入
		1月	・角山小、中学校の新校舎完成
		2月	・第1回スノーフェスティバル開催
		4月	・総合社会福祉センターの開設 ・市水道庁舎の開設
		5月	・江別太の一部を豊幌に編入
		7月	・豊幌に防災資材倉庫完成
58年	1983	11月	・元江別の一部を元江別本町に、元野幌の一部を中央町に町名変更、元江別の一部を向ヶ丘に、元野幌の一部を錦町に編入 ・八幡に排水機場完成
		4月	・江陽中学校の開校 ・シルバー人材センターの設立（高齢者事業団の組織改編）
59年	1984	1月	・市立病院、外来棟新築オープン
		2月	・勤労者研修センターオープン
		4月	・野幌若葉小学校の開校 ・大麻高等学校の開校
		8月	・元野幌の一部を大麻北町に町名変更、元野幌の一部を大麻に編入 ・札幌商科大学、大学名を札幌学院大学に改称
60年	1985	11月	・市制施行30周年記念の“ふるさと製品と観光展” “市制30年展”開催
		12月	・麻の実児童センターオープン
		12月	・消防署中央出張所、3条1丁目に新築移転 ・野幌公民館の新築移転
61年	1986	4月	・市“新総合計画”スタート ・大麻の一部を大麻元町に、西野幌の一部を文京台緑町、野幌若葉町に町名変更、西野幌の一部を文京台に編入
		10月	・第14回国勢調査、人口9万人突破（人口90,328人）
		12月	・ランドマーク第1号の設置
		1月	・元江別の一部を見晴台に町名変更
62年	1987	4月	・北光小学校の開校（篠津、江北、美原の3小学校統合）
		7月	・東野幌の一部を東野幌町に町名変更 ・市営森林キャンプ場の完成
		10月	・第1回市展（公募美術展）の開催
		11月	・西野幌の一部を文京台に編入
		12月	・錦町に保健センターオープン
60年	1985	4月	・市“新総合計画”スタート ・大麻の一部を大麻元町に、西野幌の一部を文京台緑町、野幌若葉町に町名変更、西野幌の一部を文京台に編入
		10月	・第14回国勢調査、人口9万人突破（人口90,328人）
		12月	・ランドマーク第1号の設置
61年	1986	1月	・元江別の一部を見晴台に町名変更
		4月	・北光小学校の開校（篠津、江北、美原の3小学校統合）
		7月	・東野幌の一部を東野幌町に町名変更 ・市営森林キャンプ場の完成
		10月	・第1回市展（公募美術展）の開催
		11月	・西野幌の一部を文京台に編入
62年	1987	12月	・錦町に保健センターオープン
		4月	・文京台小学校の開校
		8月	・市有価物リサイクルバンクの開設 ・全国高等学校総合体育大会の3競技を開催
60年	1985	9月	・元野幌の一部を野幌寿町、野幌屯田町、野幌美幸町に町名変更

年 号	西 暦	月	主 な 出 来 事
63 年	1988	11 月	・第 1 回市都市景観賞の表彰式
		4 月	・とわの森三愛高等学校の開校（三愛女子高等学校と酪農学園大学付属高等学校を統合し男女共学化） ・八幡のゴミ最終処分場使用開始
		11 月	・東野幌と西野幌の一部を緑ヶ丘に町名変更、東野幌の一部を東野幌本町に、西野幌の一部を野幌若葉町に編入
平成元年	1989	4 月	・RTN第 1 工区に北海道情報大学の開学
		8 月	・情報図書館の開館
2 年	1990	9 月	・コミュニティセンターと中央公民館オープン ・はまなす国体開催
		10 月	・市営墓地“やすらぎ苑”葬斎場完成
		2 月	・元野幌の一部を中央町、野幌寿町、野幌屯田町、野幌美幸町に編入
		3 月	・大麻体育館の完成
3 年	1991	7 月	・第 1 回やきもの市の開催
		8 月	・“四季のみち”構想スタート
		4 月	・郷土資料館の開館
		6 月	・SCC国際交流センター完成
4 年	1992	8 月	・元江別の一部を見晴台に編入
		11 月	・人口 10 万人を超える（道内 10 番目の 10 万都市）
		4 月	・野幌小学校の特認校制度開始 ・ふれあいワークセンター完成
5 年	1993	8 月	・東野幌の一部と西野幌の一部を緑ヶ丘に編入
		3 月	・市消防本部新庁舎の完成
6 年	1994	4 月	・中央中学校の開校
		11 月	・花き栽培技術指導センターオープン
		4 月	・ガラス工芸館の開館
		7 月	・人口 11 万人を超える
7 年	1995	8 月	・全国中学校選抜体育大会（水泳・バレーボール）開催
		11 月	・セラミックアートセンターオープン
		12 月	・新総合計画後期基本計画“えべつ 21、15 万人都市プラン”策定 ・勤労者総合福祉センター（サンワークえべつ）開館
		2 月	・対雁の一部をいずみ野に町名変更
8 年	1996	3 月	・浄水場の高度浄水処理施設完成
		4 月	・屯田資料館の開館
		8 月	・第 1 回えべつ北海鳴子まつり開催
		1 月	・記録的な大雪－8 日 17 時から 9 日 9 時までの降雪量 63cm
9 年	1997	3 月	・野幌小学校の新校舎完成 ・江別高等学校、向ヶ丘から上江別に新築移転
		4 月	・対雁の一部をいずみ野に編入 ・菰ヶ岡児童センターの開所
		7 月	・江別国際センターオープン ・江別リサーチセンターの開所
10 年	1998	4 月	・いずみ野小学校の開校 ・立命館大学慶祥高等学校の開校
		10 月	・市民文化ホール“えぼあ”オープン、大麻公民館の新築移転
		3 月	・東野幌の一部をあさひが丘に町名変更
11 年	1999	4 月	・森の子児童センターの開所
		7 月	・人口 12 万人を超える
		12 月	・市立病院新築オープン（市立江別総合病院から名称を江別市立病院に改称）
		4 月	・上江別小学校の開校
12 年	2000	6 月	・江別市ホームページの開設
		11 月	・市役所庁舎西棟完成
		4 月	・北海道女子大学、大学名を北海道浅井学園大学と改称し男女共学になる
13 年	2001	10 月	・豊幌の一部を豊幌花園町、豊幌美咲町、豊幌はみんぐ町に町名変更
		12 月	・保健センター、錦町から若草町に移転
		1 月	・子育て支援センター“すくすく”の開所
		2 月	・大麻西地区センター開館

年号	西暦	月	主な出来事
14年	2002	3月	・学校給食センター、中央町から元野幌に新築移転
		10月	・上江別の一部をゆめみ野東町、ゆめみ野南町に町名変更、上江別の一部を上江別東町、上江別南町、朝日町に編入
15年	2003	12月	・八幡の新ゴミ処理施設“くるりん”（環境クリーンセンター）の操業開始
		2月	・江別太の一部を萌えぎ野西、萌えぎ野中央、萌えぎ野東に町名変更
16年	2004	4月	・市アンビシャスプラザの開設
		3月	・第5次市総合計画の策定
17年	2005	9月	・市制施行50周年記念式典の開催
		4月	・北海道浅井学園大学、大学名を浅井学園大学に改称
18年	2006	10月	・大麻の一部を大麻桜木町、大麻ひかり町に町名変更
19年	2007	4月	・浅井学園大学、大学名を北翔大学に改称
20年	2008	10月	・元野幌の一部を新栄台に町名変更
21年	2009	2月	・第5次市総合計画後期基本計画策定
22年	2010	10月	・第19回国勢調査、江別市戦後初の人口減少（人口123,722人）
23年	2011	3月	・東日本大震災発生、被災地へ職員派遣、物的支援を行う（～12月）
			・江北中学校の廃校（江別第三中に統合）
25年	2013	3月	・角山中学校の廃校（中央中に統合）
		8月	・土佐市と友好都市提携35周年記念式典の開催
26年	2014	11月	・元野幌の一部を大麻泉町に編入
		12月	・子育てひろば“ほこあぼこ”オープン
27年	2015	4月	・第6次市総合計画“えべつ未来づくりビジョン”スタート
		8月	・平和都市宣言
28年	2016	9月	・11日からの集中豪雨（北海道初の“大雨特別警報発令”）の影響による上江別浄水場の取水停止、大規模断水発生
		10月	・市制施行60周年記念式典の開催、市役所前庭に“平和の碑”建立
29年	2017	3月	・札幌盲学校の廃校（札幌に統合）
		7月	・第1回平和のつどい開催
30年	2018	4月	・江別第一小学校の開校（江別小学校及び江別第三小学校の統合）
		11月	・よつば保育園の開設（白樺保育園と若草乳児保育園の統合）
31年	2019	4月	・健康都市宣言
		10月	・グレシャム市との姉妹都市提携40周年記念祝賀会開催
令和元年	2020	12月	・NOPPORO イルミネーションスタート
		3月	・角山小学校の廃校（対雁小学校に統合）
2年	2021	5月	・複合施設“ゆめちからテラス”オープン
		9月	・台風21号による強風被害発生
3年	2022	3月	・野幌駅南口広場の供用開始
		11月	・野幌駅南口広場の供用開始
4年	2023	11月	・友好都市提携40周年記念 土佐市訪問事業
		4月	・新型コロナウイルスにより政府が緊急事態宣言発令
5年	2024	4月	・道内緊急事態宣言発令
		12月	・札幌学院大学、新札幌へ一部学部を移転オープン
6年	2025	12月	・度々の局地的大雪により市内各地の積雪量が増え、市民生活に影響
		1月	・暴風雪により、市内で交通障害、停電などが発生
7年	2026	2月	・短期集中的な大雪で、江別では観測史上最大の積雪を記録
		4月	・第7次江別市総合計画“えべつ未来づくりビジョン”スタート
8年	2027	4月	・“第3次江別市男女共同参画基本計画”スタート
		10月	・市制施行70周年記念式典の開催
9年	2028	11月	・子どもが主役のまち宣言

統計情報の参考になるホームページ

関係機関等・リンク先アドレス (URL)	主な内容
北海道計画局統計課 https://www.pref.hokkaido.lg.jp/ss/tuk/	北海道の統計情報。生活・人口・労働・経済などの統計調査データを閲覧できます。
総務省統計局 https://www.stat.go.jp/	日本の統計の中核機関。日本の人口、消費者物価指数、失業率などの最新データほか、各種統計調査、政府の総合統計書など閲覧できます。
政府統計の総合窓口 e-Stat https://www.e-stat.go.jp/	数字で見る日本。日本の統計が閲覧できる政府統計のポータルサイト。
独立行政法人統計センター https://www.nstac.go.jp/	総務省統計局所管の国勢調査や消費者物価指数など基本となる統計の作成ほか、公的統計の統計データを提供しています。
公益財団法人統計情報研究開発センター https://www.sinfonica.or.jp/	主に総務省統計局が公表等している統計情報を各種デジタルデータ（電磁的記録媒体）として提供（有料）しています。

注) アドレスは令和8年3月現在

令和8年3月 印刷
令和8年3月 発行

江別市統計書

2026年版

発行 江別市企画政策部企画課
北海道江別市高砂町6番地
電話 代表 (011) 382-4141
内線2312・2313
直通 (011) 381-1402

印刷 アスカ印刷

※この統計書は再生紙を使用しています。

定価 1,400円（消費税込み）