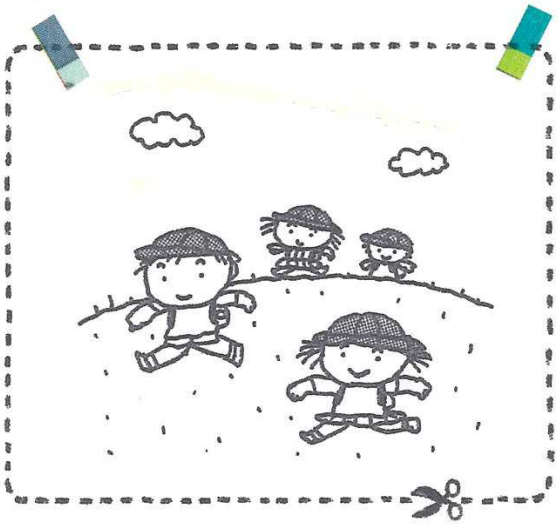

令和８年度

教育・保育施設
入所ガイド

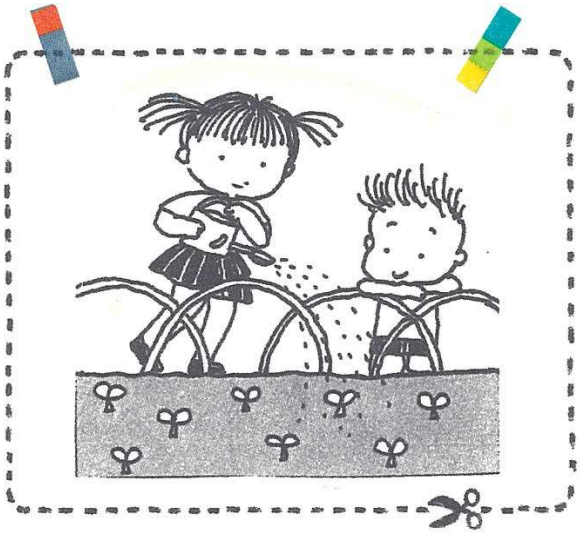

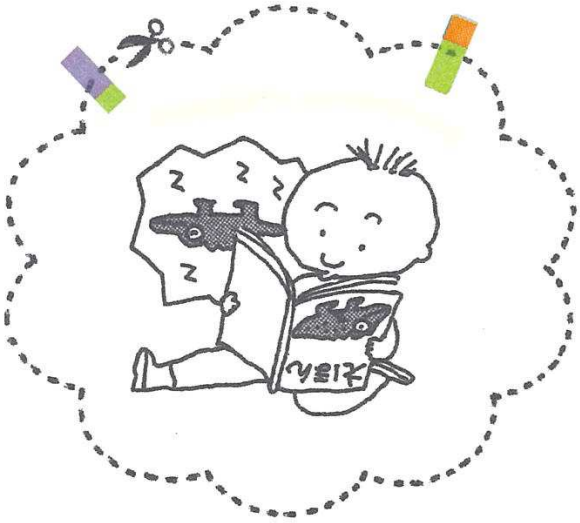

令和７年１０月
江別市子ども家庭部
子ども育成課給付係

目　次

ページ

入所手続きについて

1　保育所等の利用にあたって・・・・・・・・・・・・・・・・・・・・・・・・　2

2　入所手続きの流れについて・・・・・・・・・・・・・・・・・・・・・・・・　3

3　保育所・認定こども園（保育部分）・地域型保育施設への
入所を希望する場合の手続きについて・・・・　4

4　入所選考基準表について・・・・・・・・・・・・・・・・・・・・・・・・・　10

5　保育施設入所　Q&A・・・・・・・・・・・・・・・・・・・・・・・・・・・　12

6　幼稚園・認定こども園（教育部分）への
入所を希望する場合の手続きについて・・・・　13

保育料等について

1　保育所・認定こども園（保育部分）の
利用料について≪３歳～５歳児クラス≫・・・・・　16

2　保育所・認定こども園（保育部分）・地域型保育施設の
保育料について≪０歳～２歳児クラス≫・・・・・　17

3　幼稚園（施設型給付）・認定こども園（教育部分）の利用料について・・・　19

4　保育料および副食費免除対象者の算定について・・・・・・・・・・・・・　20

5　幼稚園（私学助成）の利用料について・・・・・・・・・・・・・・・・・・　22

6　施設等利用給付認定について（無償化のために必要な認定）・・・・・　23

その他の手続き・保育サービスについて

1　入所後の各種届について・・・・・・・・・・・・・・・・・・・・・・・・・　25

2　各種保育サービスについて・・・・・・・・・・・・・・・・・・・・・・・・　27

教育・保育施設の紹介

1　江別市内の教育・保育施設一覧・・・・・・・・・・・・・・・・・・・・・　30

巻末　教育・保育施設所在地マップ

入所手続きについて

◆１　保育所等の利用にあたって

（１）利用できる施設と教育・保育給付認定

保育所、認定こども園、幼稚園（施設型給付）、地域型保育施設を利用する場合は、「教育・保育給付認定（１号～３号）」が必要です。施設の特徴と認定の詳細は次のとおりです。

<table>
<tr><th colspan="2">施設種別</th><th>施設の特徴</th><th>認定</th><th>対象年齢</th><th>保育の必要性</th><th>申込先
問合せ先</th></tr>
<tr><td colspan="2">幼稚園</td><td>就学前の幼児が様々な環境で教育を受け、学習の基盤を培う「学校」です。</td><td rowspan="2">１号認定</td><td rowspan="2">満３歳以上</td><td rowspan="2">なし</td><td rowspan="2">入所施設</td></tr>
<tr><td rowspan="2">認定こども園</td><td>教育部分</td><td rowspan="2">幼稚園での幼児教育と保育所での保育機能を一体的に提供する施設です。</td></tr>
<tr><td>保育部分</td><td rowspan="4">２号・３号認定</td><td rowspan="4">満３歳以上は２号認定・満３歳未満は３号認定</td><td rowspan="4">あり</td><td rowspan="4">子ども育成課</td></tr>
<tr><td colspan="2">保育所</td><td>就労などのため家庭で保育できない保護者に代わって、必要な保育を行う施設です。</td></tr>
<tr><td rowspan="2">地域型保育施設（０～２歳児クラスのみ）</td><td>小規模保育</td><td>定員６～19 人以下で、きめ細かな保育を実施する施設です。</td></tr>
<tr><td>事業所内保育</td><td>事業主が従業員の子どもと地域の子どもを一緒に保育する施設です。</td></tr>
</table>

（２）保育を必要とする理由（２・３号認定）

保護者が次のいずれかに該当する場合、保育を必要とする理由として認められます。

	保育を必要とする理由	保育必要量	認定期間
①	**就労**	標準時間又は短時間※	在職している期間
②	親族の**介護や看護**		介護・看護に要する期間
③	震災・風水害・火災等の**災害復旧**		復旧に要する期間（1 年以内）
④	**就学等**		就労を前提とした職業訓練学校や各種学校への通学（卒業予定日の月の末日まで）
⑤	**妊娠・出産**	標準時間	予定日の８週間前の月の初日から、出産日の８週間後の月の末日まで
⑥	**疾病**や**障がい**	標準時間	療養に要する期間
⑦	**求職活動**	短時間	認定日の 90 日後の月の末日まで（起業の準備含む）
⑧	**児童虐待**やＤＶの恐れがある場合	標準時間	必要事由がある期間
⑨	**育児休業**（休業前に一か月以上就労で認定されている必要あり）	短時間	すでに保育施設を利用している子どもが、引き続き利用することが必要と認められる場合。育児休業終了日の月の末日まで。
⑩	その他市長が必要と認める状態にある場合	標準時間又は短時間	必要事由がある期間

※**「月 64 時間以上」**の就労・就学等が必要です。「月１２０時間以上」の就労・就学等を常態とする場合、標準時間認定となり、「月１２０時間未満」であれば短時間認定になります。休憩時間や通勤（通学）時間等は含みません。

（３）保育必要量について

認定内容によって、１日に施設を利用できる時間は次の範囲内となります。

標準時間認定・・・７：１５～１８：１５の間で最大１１時間の利用

短時間認定・・・・８：１５～１６：１５の間で最大　８時間の利用

※保育時間は施設毎に異なる場合があります。

（４）令和８年度のクラス年齢表

生年月日始期		生年月日終期	クラス年齢	保育期間満了日
R2.4.2 （2020）	～	R3.4.1 （2021）	５歳	R9.3.31 （2027）
R3.4.2 （2021）	～	R4.4.1 （2022）	４歳	R10.3.31 （2028）
R4.4.2 （2022）	～	R5.4.1 （2023）	３歳	R11.3.31 （2029）
R5.4.2 （2023）	～	R6.4.1 （2024）	２歳	R12.3.31 （2030）
R6.4.2 （2024）	～	R7.4.1 （2025）	１歳	R13.3.31 （2031）
R7.4.2 （2025）	～	R8.4.1 （2026）	０歳	R14.3.31 （2032）
R8.4.2 （2026）	～		０歳	R15.3.31 （2033）

◆２　入所手続きの流れについて

保育施設（２・３号認定）
保育所・認定こども園（保育）・地域型保育施設

４月１日入所の場合

市で配布
【10 月中旬～】
認定申請書類等配布開始
（市役所窓口、HP）

↓

市に申請
【11 月】
認定申請受付期間（一次）
（市役所窓口持参、郵送）

↓ 市が認定審査･利用調整

市から通知
【２月上旬】
内定通知※
（市からの通知に合わせ、内定園から連絡があります）

↓

園で面談
【２月中旬～】
内定園での面談
※0、1 歳児は面談前に医師による健康診断を受けていただきます。

【２月】
申請受付期間（二次）

↓

【３月中旬】
内定通知※

↓

【３月中旬～】
内定園での面談

↓

園で手続
利用園で入園手続き

年度途中入所の場合

市で配布
【10 月中旬～】
入園願書等配布開始
（市役所窓口、HP）

↓

市に申請
認定申請
（時期は次頁参照）

↓ 市が認定審査･利用調整

市から通知
内定通知※
（時期は次頁参照）

↓

園で面談
内定園での面談
※0、1 歳児は面談前に医師による健康診断を受けていただきます。

↓

園で手続
利用園で入園手続き

※待機になった場合は、
保留通知のみ交付します。
次回以降の利用調整対象になります。

教育施設（１号認定）
認定こども園（教育）
幼稚園（施設型給付）
幼稚園（私学助成）

４月１日入所の場合

園で配布
【10 月上旬】
入園願書等配布開始
（各園）

↓

園に申請
【11 月上旬】
入園願書受付期間
（各園）

↓ 園が入園選考
※必要に応じ面談

園から通知
入園決定

↓

園に提出
認定申請書提出

↓ 市が認定審査･認定

園から交付
認定証を交付

↓

園で手続
利用園で入園手続き

※年度途中の入所申請については各園に直接お問い合わせ下さい。

◆３　保育所・認定こども園（保育部分）・地域型保育施設への入所を希望する場合の手続きについて

（１）申請期間

申請スケジュールについては下記のとおりです。（前半：1～15 日、後半：16～末日）※先着順ではありません。

入所希望日		１次申請		２次申請	
		申請期間	結果通知	申請期間	結果通知
4月	1日	令和７年１１月４日（火）から 令和７年１１月２８日（金）まで	2月上旬頃	令和８年２月２日（月）から 令和８年２月２７日（金）まで	3月中旬頃
5月	前半	3月前半	3月後半	3月後半	4月前半
	後半	3月後半	4月前半	4月前半	4月後半
6月	前半	4月前半	4月後半	4月後半	5月前半
	後半	4月後半	5月前半	5月前半	5月後半
7月	前半	5月前半	5月後半	5月後半	6月前半
	後半	5月後半	6月前半	6月前半	6月後半
8月	前半	6月前半	6月後半	6月後半	7月前半
	後半	6月後半	7月前半	7月前半	7月後半
9月	前半	7月前半	7月後半	7月後半	8月前半
	後半	7月後半	8月前半	8月前半	8月後半
10月	前半	8月前半	8月後半	8月後半	9月前半
	後半	8月後半	9月前半	9月前半	9月後半
11月	前半	9月前半	9月後半	9月後半	10月前半
	後半	9月後半	10月前半	10月前半	10月後半
12月	前半	10月前半	10月後半	10月後半	11月前半
	後半	10月後半	11月前半	11月前半	11月後半
1月	前半	11月前半	11月後半	11月後半	12月前半
	後半	11月後半	12月前半	12月前半	12月後半
2月	前半	12月前半	12月後半	12月後半	1月前半
	後半	12月後半	1月前半	1月前半	1月後半
3月	前半	1月前半	1月後半	1月後半	2月前半
	後半	1月後半	2月前半	2月前半	2月後半

（２）申請書類提出場所

◎ 江別市子ども家庭部子ども育成課給付係（市役所２階西棟⑯番窓口）

受付時間：平日 ８時 45 分～17 時 15 分

◎　郵送（当日消印有効）

〒067-8674　江別市高砂町６番地　江別市子ども育成課給付係
※書類の不備や不足等については文書または電話でお知らせします。
日数を要する場合がありますので、早めに申請してください。

◎　電子申請

マイナポータル（ぴったりサービス）を利用した電子申請が可能です。必要書類をデータで添付して提出していただきますので、申請に必要となる書類（ｐ.6）を確認し、書類を準備したうえで、手続きを行ってください。書類がすべてそろった時点で、受付完了となります。詳細はＨＰをご確認ください。

（３）関連ページへのリンク

◎ 申請様式ダウンロード

https://www.city.ebetsu.hokkaido.jp/site/kosodate/140786.html

※以下 QR コードからすぐにご確認いただけます。

◎ 申請受付・空き状況等

https://www.city.ebetsu.hokkaido.jp/site/kosodate/72891.html

※令和８年４月以降の空き状況については、令和８年２月上旬頃から随時掲載予定。

◎ 電子申請（マイナポータル）

https://myna.go.jp/

※サイト内「保育施設等の利用申込」から申請してください。

（４）申請に必要となる書類

		必　要　書　類		チェック欄		
1		教育・保育給付認定申請書　兼　現況届（個人番号について、提出者のご本人確認と番号確認を行います。） ・本人確認（一点でよいもの）：個人番号カード、運転免許証、写真付き身分証明書等 ・本人確認（二点必要なもの）：保険証、公共料金の領収証、住民票の写し、写真なし身分証明書等 ・番号確認：個人番号カード、通知カード、個人番号記載の住民票の写し		□		必須
2		保育状況調査票		□		
3		希望保育施設申請書		□		
4		保育を必要とする状況を証明する書類（保護者全員分）		父	母	該当するもの
	ア	就労	就労証明書（予定も含む）（注１）	□	□	
	イ	妊娠・出産	母子手帳の写し（表紙と予定日の記載があるページ）	／	□	
	ウ	疾病や障がい	診断書（注１）、障害者手帳の写し、療育手帳の写し、判定書の写し	□	□	
	エ	親族の介護や看護	介護・看護申立書	□	□	
			対象者の診断書、障害者手帳の写し、介護保険被保険者証の写し、療育手帳の写し	□	□	
	オ	震災・風水害・火災等の災害復旧	罹災証明書、申立書	□	□	
	カ	求職活動	求職活動状況調査票　（注１）	□	□	
	キ	就学等（職業訓練学校含む）	就学に関する申出書（４月入所申請時のみ）	□	□	
			在学証明書　（注１）と時間割等	□	□	
5	ク	育児休業期間を繰り上げて入所を希望する場合または延長して入所を希望する場合	育児休業期間変更に関する申立書	□		該当するもの
	ケ	保育士等の資格があり、市内保育施設等で保育業務に従事する場合	保育士証の写し、幼稚園教諭免許状の写し、放課後児童支援員認定研修修了証の写し	□		
	コ	入所児童に食物アレルギーがある場合	アレルギーの反応検査表の写し（１年以内）	□		
	サ	現在、江別市民ではないが、入所日までに江別市に転入する場合	転入に関する誓約書	□		
			賃貸契約書もしくは土地等の売買契約書の写し（契約者名、引越先住所が記載されているページ）			
	シ	育児休業の延長が可能で、入所選考での優先順位が下がってもいい場合（減点）	育児休業期間延長に係る減点措置についての同意書	□		
6	ス	企業主導型保育施設、特別支援学校を利用している就学前の兄・姉がいる場合	在園証明書、入園決定書等	□		該当するもの
	セ	児童発達支援、児童心理治療施設等を利用している就学前の兄・姉がいる場合	在籍証明書	□		
			通所受給者証の写し	□		
	ソ	入所児童が特別児童扶養手当を受けている場合	特別児童扶養手当証書の写し	□		
	タ	在宅障がい者（児）がいる場合	身体障害者手帳、療育手帳、精神障害者保健福祉手帳、特別児童扶養手当証書、国民年金・厚生年金保険年金証書の写し	□		
	チ	生活保護を受給している場合	生活保護受給者証の写し	□		
	ツ	申請時に、保護者の住民票が江別市内になく、申請書に個人番号の記入がない場合	4～8月入所　令和７年度住民税証明書	□		
			9～3月入所　令和８年度住民税証明書	□		
	テ	住宅借入金等特別税額控除等によって減税されている場合	控除額を確認できる書類の提出を求める場合があります。	□		
	ト	入所児童が里親委託されている場合	里親であることを証明する書類の写し（措置決定通知書等）	□		

※注１　３か月以内に発行されたもの

※〰〰の必要書類については、江別市の様式で申請してください。

◎ 申請時に１～４の書類が不足している場合、入所要件を確認できないため、申請を受理できません。5～6については、申請期間内に提出してください。

◎ 申請時と入所時の状況が大きく異なる場合は、虚偽の申請となり、入所案内取消となる場合がございますのでご注意ください。

（５）申請に関する注意事項

◎ 結婚はしていないが、同棲・同居している場合

同棲・同居相手が保育を必要とする状況を証明する書類の提出が必要です（ｐ.６参照）。

◎ 離婚調停中の場合

別居の実態があり、「事件係属証明書」の写しまたは「調停期日通知書」の写しを提出すると、ひとり親世帯とみなして申請できます（相手の就労証明等が提出不要になり、ひとり親世帯の加点が付きます）。

◎ 就労証明書について

雇用されている方については、事業主の方に就労状況を証明していただきます（ご自身で記入・修正はできません）。

自営業で働いている方については、ご自身で記入していただきます。加えて、業務実績や業務内容がわかる書類の提出を求めることがあります。

証明されている内容を基に点数をつけますので、誤りがないか、提出前に入念にご確認ください。申請期間終了後、内容に誤りがあった場合等の差し替えは受け付けできません。記入誤りによる一切の不利益について、江別市は責任を負いません。

◎ 妊娠・出産を理由に入所する場合

認定期間は、出産予定日の８週間前の月の初日から出産日の８週間後の月の末日までとなります。妊娠・出産を理由に入所した場合は、認定期間終了後、育児休業を理由に継続入所することができませんので、ご注意ください。

◎ 保護者が求職活動を理由に入所する場合

保育施設に入所できる期間は、認定開始日から 90 日後の月の末日までとなります。期間内に仕事を開始し、認定変更の手続きをしてください（ｐ.２５参照）。期間内に手続きをしなかった場合、他に保育を必要とする理由がなければ退園となります。

◎ 保育士等の資格があり、市内保育施設等で保育業務に従事する場合

教育・保育施設で働く場合は、保育士証または幼稚園教諭免許状の写しを、放課後児童クラブで働く場合は放課後児童支援員認定研修修了証の写しを提出することで、入所選考において加点されます。加点内容については、江別市保育施設入所選考基準表（ｐ.11 参照）をご確認ください。

◎ 入所前の見学について

見学は各施設で対応しておりますので、事前に直接各施設に電話をし、見学日や時間についてご相談ください。入所申請するにあたって、見学は必須ではありません。

◎ 食物アレルギーがある場合

アレルギー対応施設では、アレルギー食の提供を実施しています。アレルギー反応検査表（１年以内）の写しの提出が必要です（入所選考において加点されます（ｐ.１１参照））。アレルギー対応施設以外を希望する場合は、事前に保護者様から各施設にアレルギーの状況・対応できるかどうかを確認していただきます。重度のアレルギーがある場合は、アレルギー対応施設でも対応できない場合があります。

◎ 江別市内に転入予定で申請する場合

入所日までに住民登録の異動が可能な方は、江別市に申請することが可能です。転入に関する誓約書をご記入いただき、転入を証明できる書類（契約書等）を提出してください。転入を証明できる書類はなくても受付可能です。

◎ 育児休業中の方の申請について

保護者が育児休業を取得している期間は、お子さんを保育施設でお預かりすることはできませんが、入所後２週間以内に復職することを条件に申請することができます。

就労証明書で証明されている期間で判断します。記入漏れや記入誤りにご注意ください。

育児休業の期間が入所後２週間より長い場合、「育児休業期間変更に関する申立書」を提出していただき、育児休業の期間を繰り上げていただきます。育児休業の期間が入所日より短い場合も、同じく「育児休業期間変更に関する申立書」を提出していただき、育児休業期間の延長が決まり次第、育児休業証明書を提出してください。

入所後２週間以内に復職するとして申請し、復職しなかった場合は、退園になります。

また、育児休業を取得後に復職せず、お勤め先を退職した場合は、内定取消しとなる場合があります。当初の申請内容に変更があった場合は必ず子ども育成課にご連絡ください。

◎ 育児休業の延長が可能で、入所選考での優先順位が下がってもいい場合

保護者の育児休業の延長のため、入所選考での優先順位が下がってもいい（減点を希望する）場合は、「育児休業期間延長に係る減点措置についての同意書」を提出してください。あくまで減点を行うものですので、希望施設によっては内定が出る場合もあります。減点を希望する場合でも、就労証明書等の提出が必要です。減点の適用に当たっては制度をご理解の上、申請者の責任でお申込みください。一度申し出た減点を取りやめたい場合は、子ども育成課にご連絡ください。申し出がない限り、同一年度内は減点されたまま入所選考にかかり続けます。

（６）広域利用を希望する場合について

◎ 江別市外に居住する方が、江別市内の保育施設の利用を希望する場合

【利用要件】

勤務先が市内にあること。

【申請手続きについて】

住民票のある市町村で江別市の保育施設を入所希望として申請してください。

【注意事項】

江別市民を優先して選考を行うため、希望する施設に空きがある場合に限り、入所が可能です（入所期限は年度末までです）。翌年度の継続入所を希望する方も同様です（江別市民の入所希望者が多ければ、継続できない可能性もありますのでご了承ください）。

◎ 江別市に居住する方が、江別市外の保育施設の利用を希望する場合

【利用要件】

利用を希望する施設の所在する市町村へご相談ください。一定の条件が整えば、入所が可能な場合があります。

【申請手続きについて】

利用を希望する施設の所在する市町村へご確認ください。江別市に申請するよう案内された場合は、江別市子ども育成課に申請書類一式（ｐ.６参照）を提出してください。

【継続入所時の注意事項】

翌年度も継続して入所を希望する場合は、施設の所在する市町村に申請方法や期日、要件を確認していただき、忘れずに継続申請をしてください。継続入所ができない場合もありますので、ご留意ください。また、継続入所できない場合に備え、江別市の保育施設等と併願で申請することも可能です。合わせてご検討ください。

（７）入所が内定した場合について

◎ 結果通知及びその後の流れについて

郵送で結果をご連絡いたします。その後、入所内定施設から連絡がありますので、面談を受けていただき、入所決定となります。市内の保育施設に初めて入所する０歳クラス・１歳クラスのお子さんには、入所前に医師による健康診断を受けていただきます（日程・方法は内定後、子ども育成課から連絡いたします）。

◎ 慣らし保育について

利用開始から約１週間程度（お子さんの状況や施設によって異なります）、お子さんが環境の変化に慣れていくよう保育時間を徐々に増やす「慣らし保育」を実施する場合があります。

※慣らし保育の期間も保育料はかかります。

（８）入所できなかった場合について

年度末（令和９年３月入所分）まで継続して選考対象となります。再度申請する必要はありません。
令和９年４月入所分からの申請は、別途行う必要があります。

◎ 保育施設に入所できなかった証明書の発行について

選考終了後、「保育施設入所保留通知書」（保育施設に入所できなかった証明）を発行いたします。

ただし、第１希望の施設を辞退した場合は、申請取り下げとなり発行できませんのでご注意ください。

保留通知書の発行は、利用を希望した月の分のみになります。翌月以降の分の発行を希望される方は、子ども育成課までご連絡ください。

◎ 希望施設の変更について

申請期間内（p.４参照）であれば何度でも変更可能です。電話または窓口で受付いたします。（４月入所の場合は、１次及び２次申請期間でのみ受付します。）

◎ 申請内容の変更について

申請内容（保護者の就労や祖父母同居等）が変更になる場合は、必要書類を提出してください。選考基準の点数が変更となる場合があります。

◆4　入所選考基準表について

２・３号認定の入所については、提出された「保育が必要な状況を証明する書類」等で、「江別市保育施設入所選考基準表」に基づき指数を計算し、点数の高い方から利用の調整をします。

江別市保育施設入所選考基準表

１基礎点数　　令和８年４月入所から適用

類型			項目	点数
就労			月150時間以上の就労を常態とする。	10
			月140時間以上150時間未満の就労を常態とする。	9
			月120時間以上140時間未満の就労を常態とする。	8
			月100時間以上120時間未満の就労を常態とする。	7
			月80時間以上100時間未満の就労を常態とする。	6
			月64時間以上80時間未満の就労を常態とする。	5
出産			妊娠・出産 ※ただし、切迫早産等出産に関して入院、通院又は治療を要する場合は、疾病とする。	8
疾病・障がい	疾病など		入院が1カ月以上に渡ると見込まれるもの	10
		自宅療養	常時病臥	10
			医師により家庭での保育が困難と診断された場合	8
			医師により家庭での保育に支障ありと診断された場合	6
	障がい		精神障害者保健福祉手帳１級・２級、身体障害者手帳１級・２級、療育手帳Ａ（またはＡに相当する判定書）の交付を受けている場合	10
			身体障害者手帳３級、療育手帳Ｂ（またはＢに相当する判定書）の交付を受けている場合	8
同居親族等の介護・看護			月120時間以上の介護・看護を常態とする。	8
			月100時間以上120時間未満の介護・看護を常態とする。	7
			月64時間以上100時間未満の介護・看護を常態とする。	6
災害			災害(火災、風水害、地震等)の復旧に当たっている場合	10
求職活動			保護者の求職活動を理由に保育所を利用する。	4
就学等			技術習得等で、職業訓練学校や大学、専門学校等に通学している場合	就労の基準を準用
虐待・DV			虐待（児童相談所長通知が発出された世帯等）	100
			DV（家庭裁判所から保護命令が出された世帯等）	12
市長による特例			この類型中に掲げるもののほか、明らかに保育を必要とすると認められる場合	1～10

２調整点数

類型	項目		点数
保護者・世帯条件	ひとり親世帯の場合		12
	生活保護世帯（就労による自立支援につながる場合）		2
	産後休暇・育児休業明けの場合		2
	保育士等資格保有者が、江別市内の保育施設等※1で保育業務に従事する場合	月120時間以上の就労を常態とする。	6
		月100時間以上120時間未満の就労を常態とする。	5
		月64時間以上100時間未満の就労を常態とする。	4
保護者・世帯条件	入所申請児童の同一世帯員が障がいを有している場合		2
	入所申請児童の祖父母と同居（二世帯住宅を含む。）している世帯。ただし、身体的、年齢的(60歳以上)に保育が不可能な場合、祖父母の就業が理由で保育が不可能な場合は除く。		-1
	保育料を滞納しており、納付の督促に対して誠意ある対応がみられない場合 （過去１年以上保育料を滞納している場合は、調整点数は加算いたしません）		-5
	希望する保育所等に入所できない場合に、育児休業の延長を許容できる場合		-10
児童条件	前年度、保育施設に入所し、継続して同一の保育施設の利用を希望する場合 ※入所の要件を満たしている場合に限る		100
	同一認定こども園内において、１号から２号に移る場合		10
	入所申請児童が障がいを有している場合		2
	食物アレルギーにより、アレルギー対応施設を希望する児童の場合		1
	兄弟姉妹が既に入所している施設に入所を希望する場合※2		5
	兄弟姉妹が既に入所している施設以外の入所を希望する場合※3		2
	兄弟姉妹と同時に申し込む場合※4		2
	小学校３年生以下の扶養する子が３人以上いる場合		1
	入所申請児童が里親委託されている場合		2
転園・卒園	年度当初の転園（市内の企業主導型保育施設からの転園を含む）		1
	兄弟姉妹が既に入所している施設への転園を希望する場合※5		5
	市内の小規模保育施設等を卒園し、連携施設（受入機能を持つものに限る）への入所を希望する場合		50
	市内の小規模保育施設等を卒園し、連携施設（受入機能を持つものに限る）以外への入所を希望する場合		30
	廃止となる認可保育施設からの転園		30
その他	保育の緊急度が高く、特に配慮が必要な場合		1～100

※1　保育施設等：認可保育所、認定こども園、地域型保育施設、幼稚園、企業主導型保育施設、放課後児童クラブ
※2、3、4、5は重複した加算は行わないものとする。

３同点の時の優先順位は次のとおりとする

順位	内容
1	過去保育料に滞納が無い
2	保育士等資格保有者が江別市内の保育施設等※1で保育業務に従事する
3	兄妹姉妹が既に入所している
4	同居者なしのひとり親世帯
5	基礎点数が高い順
6	多子世帯
7	核家族世帯
8	市町村民税の所得割額が低い世帯
9	世帯の状況から総合的に判断

４利用調整の方法について

調整は下記のとおり行う

(1) 江別市民を優先とし、合計点数の高い方から順に入所調整を行う　（合計点数＝基礎点数＋調整点数）
ただし、ア・イに当てはまる場合は、江別市民と同様に扱う
ア　市外在住者である保育士等資格保有者が江別市内の保育施設等※1で保育業務に従事する場合
イ　江別市に転入予定の場合

(2) 年度途中の転園希望者の選考については、新規入所希望者を優先する

◆５　保育施設入所　Q&A

Q１　待機の人数・順番を知ることはできますか？

A　クラス年齢毎の待機人数・順番はお伝えすることができますが、施設毎の待機人数・順番をお伝えできません。
　クラス年齢毎の待機人数・順番は、「保育施設入所保留通知書」の発行後にお答えできます。

Q２　申込みをした後、希望園を変更することはできますか？

A　希望園を反映させたい月の入園申込み締切日までに、窓口またはお電話でご連絡いただければ変更可能です。

Q３　〇〇保育園の競争率は何倍ですか？　何点あれば入所できますか？

A　競争率や何点あれば入所できるか等はお答えできません。点数の高い方から希望施設順に内定します。点数が高くても希望施設に空きがなければ入所できませんし、点数が低くても他に希望している方がいない場合は入所できるというように、空き状況や申請状況によって決まります。

Q４　希望園の順位によって、優先順位は変わりますか？

A　あくまで点数の高い方から希望施設順に内定するため、優先順位は変わりません。通える範囲内で、通いたい順番にご記入ください。

Q５　保育施設の入所が内定しましたが、辞退することできますか？

A　辞退できます。辞退したことで今後不利になることもありません。ただし、第１希望の施設を辞退した場合は、申請取り下げとなります。再度入所申請する際は、改めて申請書類をご用意していただくこととなりますので、ご注意ください。また、入所内定後の辞退は、他の希望者に多大な迷惑をかけることになります。申請書の希望施設には、お子さんを通わせることが可能な施設のみを記入していただくようお願いいたします。

Q６　長男が保育施設に通っていますが、第２子出産にあたり育児休業を取得する予定です。長男を引き続き保育施設に通わせることはできますか？

A　就労を理由に入所していた場合は、育児休業取得中の勤務先に復職することを条件に継続通園が可能です。育児休業取得中は、短時間認定に変更になります。変更手続きが必要となりますので、「教育・保育給付認定変更申請書」と「育児休業証明書」を提出してください（p.２５参照）。

Q７　現在、育児休業中ですが、入所希望月までには仕事をやめ、求職活動をする予定です。申請書類は何を提出すべきですか？

A　求職活動中として申請をしてください。提出はあくまで入所時の状況で申請してください。申請時と入所時で明らかに状況が異なる場合は、入所取消となる場合がありますのでご注意ください。

Q８　空きのある施設を第一希望にした方がいいですか？

A　第一希望にしていなくても、希望施設に含まれていれば選考対象になります。希望順位は入りやすさには関係ありません。入所したい順番で申請してください。

Q9　江別市保育施設入所選考基準表の見方がわかりません。どのように点数をつけますか？

A

例	①	父が月 150 時間以上就労している・・・・・・・・・・・・・・・	父基礎点数	10
		母が月 120 時間以上 140 時間未満就労している・・・・・・・	母基礎点数	8
		母が育児休業を取得しており、保育所入所時に復帰する場合・・・	調整点数	2
		兄弟姉妹がすでに入所している施設に申し込む場合・・・・・・・	調整点数	5
			合計	25点
	②	父が月 150 時間以上就労している・・・・・・・・・・・・・・・	父基礎点数	10
		母が求職活動中の場合・・・・・・・・・・・・・・・・・・・・・	母基礎点数	4
		兄弟姉妹と同時に申し込む場合・・・・・・・・・・・・・・・・・	調整点数	2
		食物アレルギーによりアレルギー対応施設に申し込む場合・・・・	調整点数	1
			合計	17 点

Q１０　就労証明書の発行が、申請期日に間に合いません。後日提出するので、先に受付してもらえませんか？

A　保育施設入所に関する重要な証明書類のため、就労証明書が不足している場合は申請を受付できません。必ず期日までに提出できるよう、早めにご用意ください（就労証明書は、発行日から３か月間有効です）。

Q１１　祖父母と同居していますが、入所選考や保育料の算定に影響はありますか？

A　入所選考については、同居祖父母が 60 歳未満であり、保育が可能な場合は減点の対象となりますが、同居祖父母が 60 歳以上の場合や、疾病や就労が理由で保育が不可能な場合は、減点の対象とはなりません（p.１１参照）。

保育料については、保護者である父母の市町村民税額によって算定しますが、祖父母等と同居している場合において、父母の収入によって生計が成り立っていないと認められる場合には、祖父母等を家計の主宰者とみなし、祖父母等の市町村民税額を含めて保育料を算定する場合があります（p.２０参照）。

Q１２　保育料や給食費以外にかかる費用はありますか？

A　行事の際の写真代やバス代、特色ある教育・保育活動を実施するための特別活動費等が、保育料や給食費とは別に徴収される場合があります。詳細はｐ.３０～「◆１江別市内の教育・保育施設一覧」をご確認ください。

Q１３　地域型保育施設の卒園後、連携施設へ必ず入所できますか？

A　市内の地域型保育施設を卒園した場合、調整点数による加点がありますが、各施設の定員には限りがあるため、連携施設への入所を確約するものではありません。

（参考）

連携施設への入所を希望する場合	調整点数	５０点
連携施設以外への入所を希望する場合	調整点数	３０点

◆６　幼稚園・認定こども園（教育部分）への入所を希望する場合の手続きについて

入所申請は各施設で受付しますので、期間等については各施設に直接お問い合わせ下さい。

MEMO

保育料等について

◆１　保育所・認定こども園（保育部分）の利用料について《３歳～５歳児クラス》

３歳児クラスから５歳児クラス（小学校入学前まで）のすべての教育・保育給付２号認定子どもの保育料は無償となります。ただし給食費や行事費等は無償化の対象外です。

※令和８年４月１日時点で３歳以上の子どもが対象

（１）給食費等の支払いについて

【公立保育所】市が発行する納付書または口座振替で納めてください。

【私立保育施設】各施設への納入になりますので、施設の案内に従ってください。

※金額は施設ごとに決められます。

（２）食材料費（副食費）の免除について

下記に該当する方は、給食費のうち、副食費（ex.おかず、おやつや牛乳、お茶代など）が免除されます。特別な手続きは必要ありません。

◇市町村民税の所得割額が世帯合計で基準額以下（おおむね年収 360 万円未満）

◇第３子以降の子ども

＜児童の数え方＞

世帯の就園児のうち最年長者・・・・・第１子

次年長者・・・・・第２子

上記以外の者・・・第３子

※「就園児」は、認定こども園、幼稚園、特別支援学校幼稚園部、保育所、地域型保育事業、企業主導型保育施設、児童発達支援、医療型児童発達支援、居宅型児童発達支援、児童心理治療施設を利用している未就学児を指します。

区分番号	課　税　区　分（利用者負担額上の階層）	右以外の世帯			ひとり親等世帯		
		第１子	第２子	第３子以降	第１子	第２子	第３子以降
①	生活保護世帯(A)	免除			免除		
②	市町村民税非課税世帯(B)						
③	市町村民税所得割が0円の世帯(C1)						
④	市町村民税所得割額が 57,699 円以下の世帯(C2～C4)						
	市町村民税所得割額が 57,700 円以上 77,100 円以下の世帯(C4～C6)	対象外	対象外				
	市町村民税所得割額が 77,101 円以上 96,999 円以下の世帯(C6～C8)	対象外	対象外		対象外	対象外	
⑤	市町村民税所得割額が 97,000 円以上 168,999 円以下の世帯(C8～C12)	対象外	対象外		対象外	対象外	
⑥	市町村民税所得割額が 169,000 円以上 300,999 円以下の世帯(C13～C17)	対象外	対象外		対象外	対象外	
⑦	市町村民税所得割額が 301,000 円以上 396,999 円以下の世帯(C18～C20)	対象外	対象外		対象外	対象外	
⑧	上記課税区分以外の次の世帯(C21)	対象外	対象外		対象外	対象外	

◆２　保育所・認定こども園（保育部分）・地域型保育施設の保育料について　《０歳～２歳児クラス》

０歳児クラスから２歳児クラスの保育料は、保護者の前年度または当年度分の市町村民税の所得割額等によって決定します。

利用者負担額（保育料）表（p.１８）の階層区分に、「均等割額」のみ課税されている方は均等割の額を、「所得割額」が課税されている方は所得割の額を当てはめて算定します。

表の上段は第１子の保育料、下段（　）内は第２子の保育料となります。第３子以降の保育料は無料となります。

A～C12 階層の児童の数え方

子どもの年齢制限なく、世帯の最年長子どもから第１子、第２子、第３子と数えます。

C13～C21 階層の児童の数え方

世帯の就園児のうち、最年長子どもから第１子、第２子、第３子と数えます。

※「就園児」は、認定こども園、幼稚園、特別支援学校幼稚部、保育所、地域型保育事業、企業主導型保育施設、児童発達支援、医療型児童発達支援、居宅型児童発達支援、児童心理治療施設を利用している未就学児を指します。

※年度の途中で満３歳となった場合、その年度内は、無償化の対象ではなく保育料がかかります。

※里親世帯の保育料は、無料となります。

※世帯には、内縁の夫（妻）や単身赴任等で住民票が別になっている父母を含みます。また、祖父母等と同居しており、父母（ひとり親世帯の場合は父または母）の収入によって生計が成り立っていないと認められる場合は、祖父母等の市町村民税額を保育料の算定に含める場合があります。

（１）保育料納入方法

【保育所】市が発行する納付書または口座振替で納めてください。

【認定こども園・地域型保育施設】各施設への納入となりますので、施設の案内に従ってください。

※入所期間中は、登園の有無に関わらず保育料を納入していただきます。

（２）月の途中で入退所した場合の保育料について

その月の在籍日数により、月の開所日数を 25 日とした日割りの保育料となります。

例：月額保育料×在籍日数÷25 日

（３）給食について

完全給食です。主食、副食（おかず）とおやつを用意します。また、給食費は保育料に含まれます。

江別市利用者負担額（保育料）表　（令和元年 10 月 1 日より適用）

一般世帯

在籍児童児童の属する世帯の階層区分		標準時間利用者負担額（月額）	短時間利用者負担額（月額）
階層区分	定義		
A	生活保護世帯	円 0	円 0
B	市町村民税 非課税世帯	0	0
C1	市町村民税 均等割りのみ	8,000 0	7,900 0
C2	1 円以上 24,300 円未満	10,000 0	9,900 0
C3	24,300 円以上 48,600 円未満	12,000 0	11,800 0
C4	48,600 円以上 60,000 円未満	14,000 0	13,800 0
C5	60,000 円以上 73,000 円未満	16,500 0	16,200 0
C6	73,000 円以上 78,000 円未満	19,000 0	18,700 0
C7	78,000 円以上 89,000 円未満	21,500 0	21,200 0
C8	89,000 円以上 97,000 円未満	24,000 0	23,600 0
C9	97,000 円以上 114,000 円未満	28,000 0	27,600 0
C10	114,000 円以上 131,000 円未満	31,300 0	30,800 0
C11	131,000 円以上 146,000 円未満	35,600 0	35,100 0
C12	146,000 円以上 169,000 円未満	40,000 0	39,400 0
C13	169,000 円以上 201,000 円未満	43,000 21,500	42,300 21,150
C14	201,000 円以上 221,000 円未満	47,800 23,900	47,000 23,500
C15	221,000 円以上 249,000 円未満	51,100 25,550	50,300 25,150
C16	249,000 円以上 277,000 円未満	54,400 27,200	53,500 26,750
C17	277,000 円以上 301,000 円未満	57,700 28,850	56,800 28,400
C18	301,000 円以上 347,000 円未満	61,000 30,500	60,000 30,000
C19	347,000 円以上 385,000 円未満	67,000 33,500	65,900 32,950
C20	385,000 円以上 397,000 円未満	73,000 36,500	71,900 35,950
C21	397,000 円以上	80,000 40,000	76,800 38,400

要保護世帯

在籍児童児童の属する世帯の階層区分		標準時間利用者負担額（月額）	短時間利用者負担額（月額）
階層区分	定義		
A	生活保護世帯	円 0	円 0
B-1	市町村民税 非課税世帯	0	0
C1-1	市町村民税 均等割りのみ	4,000 0	3,950 0
C2-1	1 円以上 24,300 円未満	5,000 0	4,950 0
C3-1	24,300 円以上 48,600 円未満	6,000 0	5,900 0
C4-1	48,600 円以上 60,000 円未満	7,000 0	6,900 0
C5-1	60,000 円以上 73,000 円未満	8,250 0	8,100 0
C6-1	73,000 円以上 77,101 円未満	9,000 0	9,000 0
C6-1*	77,101 円以上 78,000 円未満	19,000 0	18,700 0
C7	78,000 円以上 89,000 円未満	21,500 0	21,200 0
C8	89,000 円以上 97,000 円未満	24,000 0	23,600 0
C9	97,000 円以上 114,000 円未満	28,000 0	27,600 0
C10	114,000 円以上 131,000 円未満	31,300 0	30,800 0
C11	131,000 円以上 146,000 円未満	35,600 0	35,100 0
C12	146,000 円以上 169,000 円未満	40,000 0	39,400 0
C13	169,000 円以上 201,000 円未満	43,000 21,500	42,300 21,150
C14	201,000 円以上 221,000 円未満	47,800 23,900	47,000 23,500
C15	221,000 円以上 249,000 円未満	51,100 25,550	50,300 25,150
C16	249,000 円以上 277,000 円未満	54,400 27,200	53,500 26,750
C17	277,000 円以上 301,000 円未満	57,700 28,850	56,800 28,400
C18	301,000 円以上 347,000 円未満	61,000 30,500	60,000 30,000
C19	347,000 円以上 385,000 円未満	67,000 33,500	65,900 32,950
C20	385,000 円以上 397,000 円未満	73,000 36,500	71,900 35,950
C21	397,000 円以上	80,000 40,000	76,800 38,400

※要保護世帯とは：ひとり親世帯、在宅障がい児（者）がいる世帯、その他世帯（生活保護法に定める要保護者等特に困窮している市町村の長が認めた世帯）

※２段目の金額は第２子の保育料

※世帯には、内縁の夫（妻）や単身赴任等で住民票が別になっている父母を含みます。また、祖父母等と同居しており、父母（ひとり親世帯の場合は父または母）の収入によって生計が成り立っていないと認められる場合は、祖父母等の市町村民税額を保育料の算定に含める場合があります。

◆３　幼稚園（施設型給付）・認定こども園（教育部分）の利用料について

満３歳児から５歳児（小学校入学前まで）のすべての教育・保育給付１号認定子どもの利用料が無償となります。ただし給食費や行事費等は無償化の対象外です。

（１）給食費等の支払いについて

各施設への納入になりますので、施設の案内に従ってください。
※金額は施設ごとに決められます。

（２）食材料費（副食費）の免除について

下記に該当する方は、給食費のうち、副食費（ex.おかず、おやつや牛乳、お茶代など）が免除されます。特別な手続きは必要ありません。

◇市町村民税の所得割額が世帯合計で 77,101 円未満（おおむね年収 360 万円未満）
◇第３子以降の子ども

＜児童の数え方＞
小学校３年生までの範囲において、最年長の子どもから順に数えます。
最年長者・・・・・第１子
次年長者・・・・・第２子
上記以外の者・・・第３子
※小学生以下の子どもは、「就園児」を数えます。「就園児」は、認定こども園、幼稚園、特別支援学校幼稚園部、保育所、地域型保育事業、企業主導型保育施設、児童発達支援、医療型児童発達支援、居宅型児童発達支援、児童心理治療施設を利用している未就学児を指します。

区分番号	課税区分（利用者負担額上の階層）	右以外の世帯			ひとり親等世帯		
		第１子	第２子	第３子以降	第１子	第２子	第３子以降
①	生活保護世帯(1)	免除			免除		
②	市町村民税非課税世帯(2)						
③	市町村民税所得割が0円の世帯(2)						
④	市町村民税所得割額が 77,100 円以下の世帯(3)						
⑤	市町村民税所得割額が 77,101 円以上 211,200 円以下の世帯(4)	対象外	対象外		対象外	対象外	
⑥	上記課税区分以外の次の世帯(5)	対象外	対象外		対象外	対象外	

（３）預かり保育利用料について

幼稚園・認定こども園（教育部分）では教育時間外の預かり保育を実施しており、利用には施設が定める利用料が別途かかります。
「施設等利用給付認定（２・３号認定）」を受けることで、利用料の一部が無償になる場合があります。詳しくはｐ.２３「◆６施設等利用給付認定について（無償化のために必要な認定）」をご確認ください。

◆４　保育料および副食費免除対象者の算定について

保育料および副食費免除対象者の決定は、保護者の前年度または当年度分の市町村民税の所得割額等によって決定します。（住宅借入金控除や特別減税などの控除や減税前の税額）

※算定に用いる課税年度は毎年９月に更新します。

令和８年度

４月から８月まで	９月から３月まで
令和７年度市町村民税に基づき算定	令和８年度市町村民税に基づき算定

※令和７年度市町村民税：令和６年１月～12月までの収入等に基づき決定されます。

※令和８年度市町村民税：令和７年１月～12月までの収入等に基づき決定されます。

（１）家計の主宰者について

保育料等は保護者である父母の市町村民税額によって決定します。祖父母等と同居、かつ、父母の収入によって生計が成り立っていないと認められる場合には、祖父母等を家計の主宰者とみなし、祖父母等の市町村民税額を含めて保育料等の算定を行う場合があります。

（２）保育料等の試算方法について

保育料等を試算するための、市町村民税額の「均等割額」と「所得割額」の確認方法は以下のとおりです。「所得割額」は父母の額を合算します。ｐ.１６、１８～１９の表と照らし合わせてご確認ください。

◎ 市町村民税・道民税が給与から天引き（源泉徴収）されている方

勤務先から渡される「給与所得等に係る市町村民税・道民税 特別徴収税額の通知書」をご確認ください。

▼給与所得等に係る市町村民税・道民税 特別徴収税額の通知書（江別市民用見本）

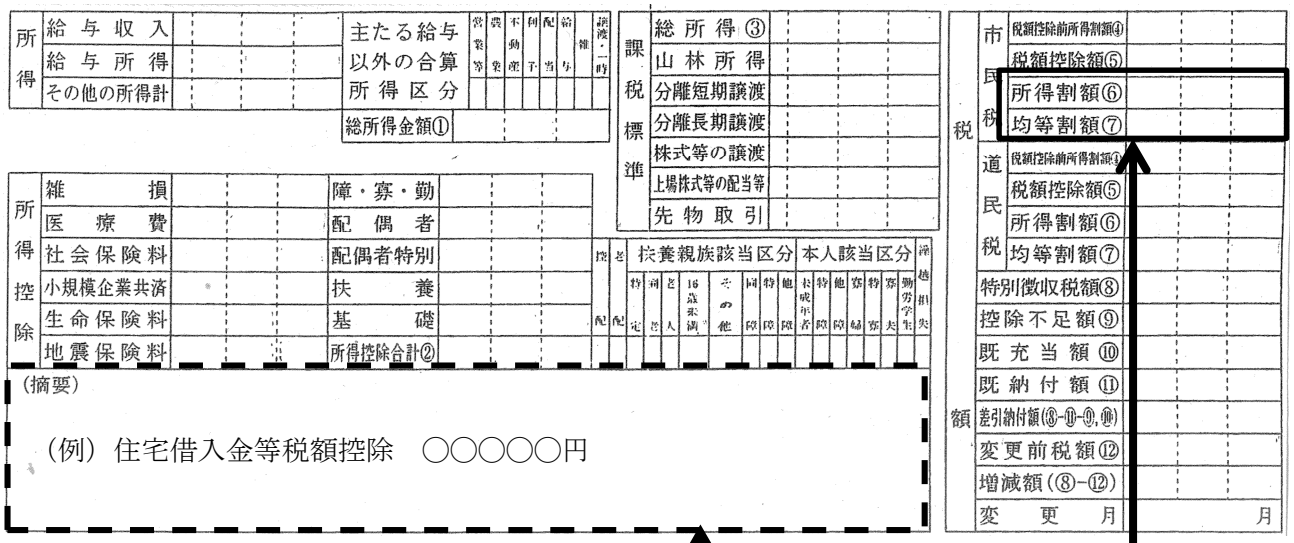

太枠内の「所得割額」と「均等割額」をご確認ください。
点線枠内（摘要欄）をご確認いただき、住宅借入金等税額控除・寄附金税額控除・配当所得控除等が適用されている場合は、「所得割額」にその額を足し戻した額で算定します。
※自治体によって表記の仕方が異なる場合がございます。

◎　市町村民税・道民税を金融機関窓口又は口座振替でお支払いされている方

市民税課から送付される「市民税・道民税税額決定通知書」をご確認ください。

▼市町村民税・道民税納税通知書（江別市民用見本）

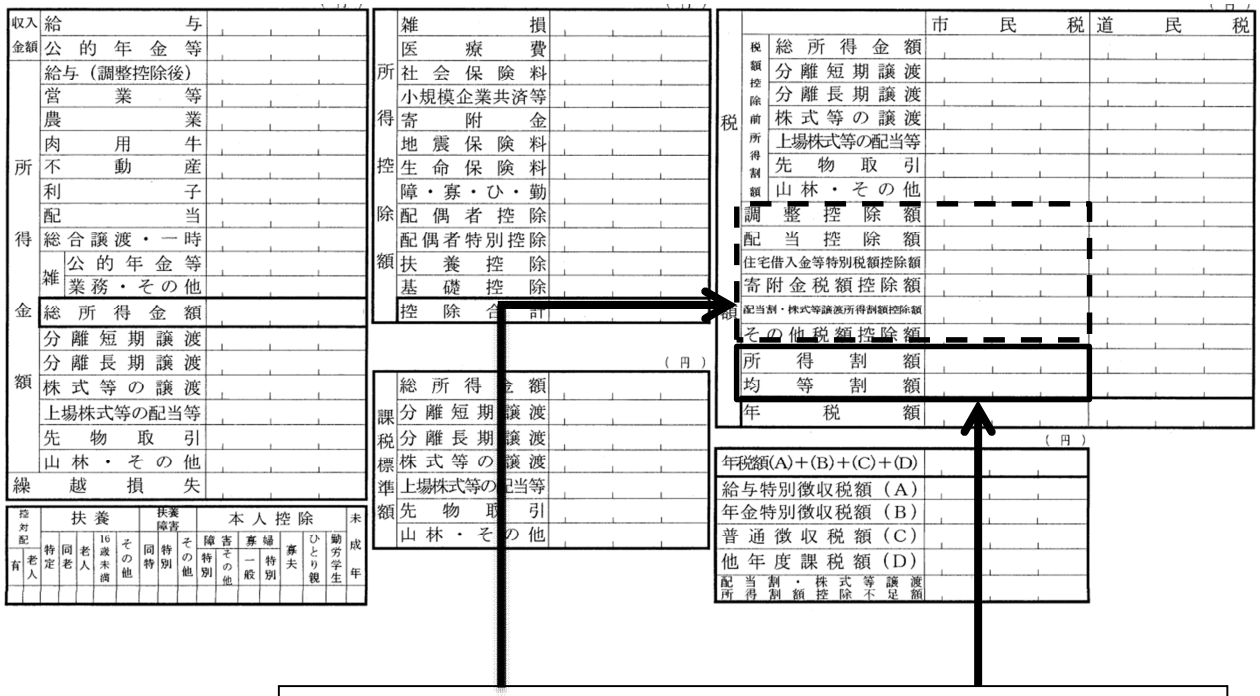

太枠内の「所得割額」と「均等割額」をご確認ください。
点線枠内をご確認いただき、住宅借入金等税額控除・寄附金税額控除・配当所得控除等が適用されている場合は、「所得割額」にその額を足し戻した額で算定します。

※どちらも市町村によって名称や様式、詳細が異なる場合があります。ご注意下さい。

※政令指定都市などでは、市民税所得割額の税率を８％で計算する場合がありますが、保育料は６％（旧税率）で計算します。市民税率が８％で計算されている方は、所得割額に８分の６を乗じた額で保育料を算定します。

※確定申告や調整控除等によって、額が変更になっている場合もございます、よくご確認ください。

（３）保育料等の通知について

	通知時期	２・３号認定	１号認定	私学助成幼稚園
4～8 月利用分	４月中旬頃	市から郵送	園から配布	園から配布 （４月中旬頃のみ）
9～3 月利用分	９月中旬頃			

副食費免除通知は、対象者にのみ通知いたします。

◆５　幼稚園（私学助成）の利用料について

（１）入所を希望する際の手続きについて

入所申請は各施設で受け付けますので、申請期間等については各施設に直接お問い合わせください。

満３歳児から５歳児（小学校入学前まで）の利用料が無償（月額 25,700 円が上限）となるためには、「施設等利用給付認定（１号認定）」を受ける必要があります（ただし給食費や行事費等は無償化の対象外です）。詳しくはｐ.２３「◆６施設等利用給付認定について」をご確認ください。

（２）給食費等の支払いについて

各施設への納入となりますので、施設の案内に従ってください。

※金額は施設ごとに決められます。

（３）食材料費（副食費）の補足給付について

下記に該当する方は、給食費のうち、副食費（ex.おかず、おやつや牛乳、お茶代など）が無償となります。対象者は、申請が必要となります。

◇市町村民税の所得割額の世帯合計が 77,101 円未満（おおむね年収 360 万円未満）

◇第３子以降の子ども

＜児童の数え方＞

小学校３年生までの範囲において、最年長の子どもから順に数えます。

最年長者・・・・・第１子

次年長者・・・・・第２子

上記以外の者・・・第３子

※小学生以下の子どもは、「就園児」を数えます。「就園児」は、認定こども園、幼稚園、特別支援学校幼稚園部、保育所、地域型保育事業、企業主導型保育施設、児童発達支援、医療型児童発達支援、居宅型児童発達支援、児童心理治療施設、を利用している未就学児を指します。

世帯の所得割額	第１子	第２子	第３子
77,101 円未満	副食費給付（無償）	副食費給付（無償）	副食費給付（無償）
77,101 円以上	副食費保護者負担		副食費給付（無償）

◎ 副食費の判定に用いる課税年度

利用月	課税年度
令和８年４月から令和９年３月まで	令和７年度（令和６年１月から令和６年１２月の収入に基づき計算）

◎　申請手続きについて

対象者は、「副食費に係る補足給付交付申請書（代理受領用）」を提出してください。

（４）預かり保育利用料について

「施設等利用給付認定（１号認定）」の代わりに、「施設等利用給付認定（２・３号認定）を受けることで、利用料の一部が無償になる場合があります。詳しくはｐ.２３「◆6 施設等利用給付認定について（無償化のために必要な認定）」をご確認ください。

◆６　施設等利用給付認定について（無償化のために必要な認定）

「施設等利用給付認定」とは、以下の施設・保育サービスを利用する上で、一部無償（上限あり）となるために必要な認定です。利用施設、世帯の状況、サービスを併用する場合等によって、対象とならない場合がありますのでご注意ください。利用できる施設と無償化の対象・内容は次のとおりです。

認定区分	対象年齢	保育の必要性	対象	内容	申込先
１号認定	満３歳以上	なし	幼稚園（私学助成）の教育時間	教育時間の利用に必要な認定です。	利用施設
２号認定	３～５歳児クラス	あり	幼稚園（私学助成）の教育時間および預かり保育	教育時間に加え、教育時間後の預かり保育の無償化に必要な認定です。（※注１）	
			幼稚園（施設型給付）および認定こども園（教育部分）の預かり保育	預かり保育の無償化に必要な認定です。教育・保育給付認定と合わせて認定します。（※注１）	
３号認定	０～２歳児クラス	あり	認可外保育施設（ベビーシッター含む）一時預かり事業 病児保育事業 ファミリーサポート事業	利用料の無償化に必要な認定です。（課税世帯は対象外）	利用施設または子ども育成課

※注１　満３歳児クラスのお子さんは非課税世帯のみが対象です（３号認定）。

◎ 申込書類

必要書類		備考
1	施設等利用給付認定申請書　兼　現況届	全員必須
2	保育が必要な状況を証明する書類（保護者全員分）	p.6の４のうち該当するもの
3	住民税非課税証明書	０～２歳児クラスのうち、保護者の住民票が江別市になく、申請書に個人番号の記入がない方のみ必要（４～８月までは令和７年度、９～３月までは令和８年度の証明書）
4	保育所等利用申し込み等の不実施に係る理由書	認可外保育施設を利用の方のみ必要

利用施設または子ども育成課窓口等で受付いたします。既に教育・保育給付認定を受けている方は必要ありません（１号認定で預かり保育を無償で利用する場合を除く）。無償となるためには事前申請が必要です。

◎ 無償となる利用料

利用料のうち食材料費や日用品などを除く部分が無償となります。月額上限は、下記のとおりです。

対象	０～２歳児クラス	３～５歳児クラス
幼稚園（私学助成）	２５，７００円/月（入園料含む）	
預かり保育	①４５０円×利用日数 ②１６，３００円/月	①４５０円×利用日数 ②１１，３００円/月
	①または②のどちらか少ない方の額	
認可外保育施設 一時預かり・病児保育 ファミリーサポート	４２，０００円/月	３７，０００円/月
	※教育・保育施設に通っている方は、原則無償化の対象外となります。	

月額上限額を超えて利用した場合、超過分は保護者負担となります。

その他の手続き・
保育サービスについて

◆１　入所後の各種届について

（１）教育・給付認定変更について

家庭状況等に変更が生じた場合、下記のとおり給付認定変更申請が必要です。

子ども育成課給付係または入所している施設に提出してください。

変　更　事　項		必　要　な　書　類
家庭状況	市内転居した	教育・保育給付認定変更申請書
	同居する人に変更があった （離婚・祖父母同居等）	教育・保育給付認定変更申請書 教育・保育給付認定申請書 兼 現況届
	結婚・同棲の場合	結婚（同棲）相手の保育必要理由を証明する書類
	保護者、子どもの名前が変わった	教育・保育給付認定変更申請書
保育必要理由	転職した 仕事を開始した	教育・保育給付認定変更申請書 就労証明書
	妊娠した（予定日の８週間前の月の初日から、出産日の８週間後の月の末日まで）	教育・保育給付認定変更申請書 母子手帳の写し（表紙と分娩予定日の記載があるページ）
	病気になり、自宅療養又は入院が必要となった	教育・保育給付認定変更申請書 診断書又は障害者手帳の写し
	同居親族等を介護・看護することになった	教育・保育給付認定変更申請書 介護・看護申立書 診断書又は障害者手帳の写し、介護保険被保険者証の写し、療育手帳の写し
	求職活動することになった （認定日の９０日後の月の末日まで）	教育・保育給付認定変更申請書 求職活動状況調査票
	学校（職業訓練学校等）に通うことになった （最終通学日が属する月の末日まで）	教育・保育給付認定変更申請書 在学証明書 時間割等
	在園児の弟妹の育児休業に入る	教育・保育給付認定変更申請書 育児休業証明書
	育児休業から復職した	教育・保育給付認定変更申請書

◎ １号認定の方は、「家庭状況」に変更があった場合のみ、申請が必要です。

◎ 申請日および事由発生日の属する月の翌月から変更とします。

ただし、申請日および事由発生日が月の初日の場合に限っては、申請日および事由発生があった月の初日から変更します。必要書類の提出が遅れる場合は事前にご相談ください。

◎ 変更が生じた場合は入所施設に連絡し、速やかに申請書類等をご提出ください。

申請がない（認定内容と実態が異なる）状況が続いた場合、施設を退所となる場合がございます。

（２）継続入所について

翌年度も同じ施設の利用を希望する場合は、継続入所の申請が必要です。施設の案内に従って、必ずご提出ください。提出がない場合や期日に間に合わない場合は、退所となりますのでご注意ください。

（３）転園希望について

◎ ４月（年度当初）の転園

上記「（２）継続入所について」で示している、継続入所の申請の代わりに、転園を申請してください。継続入所の申請と違い、提出先は子ども育成課です。また、２次申請では受付しませんので、ご注意ください。

転園できなかった際に、入所している施設で継続入所を希望する場合は、希望施設に必ず、入所している施設を入れて申請してください。

育児休業取得中の転園はできませんので、ご注意ください。

◎ 年度途中の転園

「転園希望申請書」を子ども育成課に提出してください。

申請の日程は、p.４のとおりです。入所選考において、新規入所希望の方が優先されます（p.１１参照）。年度末まで選考にかかり続けますが、翌年度も転園を希望する場合は、改めて申請が必要です。

育児休業取得中の転園はできませんので、ご注意ください。

（４）地域型保育施設の卒園について

地域型保育施設は、0～2 歳児クラスまでの施設であるため、卒園後（3 歳児クラスから）も保育施設の利用を希望する場合は、４月入所１次申請期間内（毎年 11 月）に入所申請をしてください。

（５）退所となる場合について

保育を必要とする理由がなくなった場合（離職や病気の回復等）や、原則１か月以上保育施設に通園していない場合は、退所となります。「教育・保育給付認定事由消滅届兼施設退所届」を提出してください。

（６）市外に転出する場合（年度途中）について

原則として、転出した市町村の保育施設に転園していただきますが、転出先で入所困難な場合は、年度末までは在園することができます。転出先市町村に広域入所申請をしてください。

◆２　各種保育サービスについて

（１）延長保育

認可保育施設を利用する２・３号認定の子どもで、保護者の就労形態や残業などによって通常保育時間内のお迎えが難しい場合、別途お申込の上、保育時間の延長ができます。利用施設へ直接お申込みください。

●利用料：延長１時間につき 100 円。18 時 15 分以降は 200 円。（保育所の場合）

※施設によって実施時間が異なる場合があります。ｐ.３０～「◆１江別市内の教育・保育施設一覧」をご確認いただくか、施設へ直接お問い合わせください。

※実施していない施設もあります。よくご確認の上、希望園を選んでください。

（２）休日保育

認可保育施設を利用する２・３号認定の子どもで、日曜日や祝日等に保護者が仕事のため、保育施設を利用したい場合には、別途お申込の上、お子さんをお預かりします。（12/30～1/4 を除く）

実施施設	認定こども園誠染保育園、memorytree 西野幌保育園		
実施時間	７時 15 分～18 時 15 分	利用料	無料
申込方法	事前登録が必要です。実施施設または在園している施設へ「休日保育利用申込書」をご提出ください。		

（３）個別支援保育

心身に障がいのあるお子さんが保育施設の利用を希望する場合は下記申請期間内に、子ども育成課給付係へお申込ください。

実施保育園	よつば保育園、やよい保育園、認定こども園誠染保育園、愛保育園 あすかの森認定こども園、おおあさ認定こども園
実施時間	保育施設の開所時間内で、園長が必要と認めた時間
利用できる場合	保護者が保育要件を満たしていること。 ４・５歳（４月１日現在）で、集団保育が可能で日々通園でき、個別支援保育入所検討委員会で個別支援保育が必要と判定された場合。（５歳児クラスについては、待機児童がなく、施設で受入に余裕があれば、保護者が保育要件を満たさない児童についても、お預かりできる場合があります。）
申請期間	令和７年 11 月４日（火）から 11 月２８日（金）まで
提出書類	令和７年 11 月２８日（金）までに提出する書類 ア 保育施設申請書類一式（ｐ.６参照） イ 個別支援保育申込児童調査票 令和８年１月１６日（金）までに提出する書類 ウ 児童本人の特別児童扶養手当証書、障害手帳または療育手帳の写し エ 発達診断結果資料（以下のいずれか１部） ・児童相談所から発行される「発達診断の結果」 ・療育機関から発行される「発達検査結果」 ・病院から発行される「医師の意見書」 ・その他児童の発達診断結果がわかる資料

（４）一時預かり事業

保護者の就労や傷病等、その他私的な理由によって、家庭でお子さんを保育できない場合、一時的に保育施設でお預かりする「一時預かり」を市内の教育・保育施設で実施しています。

【利用形態】

⑴ 非定型的預かり…保護者の就労形態等により、平均週３日程度お預かりします。

⑵ 緊急預かり……保護者の傷病、災害、出産、介護、冠婚葬祭等により、緊急かつ一時的に家庭で保育が困難となる児童をお預かりします。（利用開始日から１か月以内）

⑶ 私的預かり……保護者の育児疲れ解消等、その他の私的な理由（学校行事、引越し等）により、平均週３日程度お預かりします。

※申込み多数の場合は、利用を制限することがあります。その場合、非定型的預かり及び緊急預かりを利用されている方を優先いたします。

【利用対象者】

江別市に住民登録がある方(里帰り出産を理由に緊急預かりで利用する場合のみ、住民登録がなくても、利用できます。)

※認可保育施設等に在籍しているお子さんは、原則利用できません。

※心身に障がいのあるお子さんは、事前に利用希望施設へお問い合わせください。

【保育時間】

日曜日、祝祭日、年末年始をのぞく月～土曜日の７時１５分から 18 時１５分まで

【利用料金】※年齢は４月１日現在の満年齢で決まります。

３歳未満児	３歳以上児
１，５００円（うち無償化対象額 1,300 円）	１，４００円（うち無償化対象額 1,200 円）

《利用料減免制度》非定型的預かり及び緊急預かりを利用する次の世帯は減免の対象となります。

⑴ 生活保護法による被保護世帯　　⑵ 前年度市町村民税非課税世帯

※利用にあたり、一定の要件を満たす方は、利用料が無償となる場合があります。（p.２３参照）

【申込み方法】

必要な書類等を添付して、**実施施設**へお申込ください。なお、お申込の際には、保健センターで受診した直近の乳幼児健診の結果、またはお子さんの健康状態が確認できる資料を提示してください。

⑴ 一時預かり申込書、一時預かり児童家庭調査表

⑵ 就労の場合・・・就労証明書

⑶ 出産の場合・・・母子手帳の写し

⑷ 傷病、看護等の場合・・・医師の診断書（入院、通院期間を明記したもの）

※⑵～⑷については、非定型的預かりもしくは緊急預かりで利用する場合に提出が必要です。

【実施施設】

※定員は各施設によって異なります。お申込み前に、希望する施設で受入が可能か直接お問い合わせください。

対象年齢	実施施設
満６か月～	認定こども園元江別わかば幼稚園
満１１か月～	認定こども園あけぼの
満１歳６か月～	よつば保育園、やよい保育園、江別桃の花保育園
満１歳７か月～	認定こども園誠染保育園
満２歳～	あかしや保育園、わかば保育園、認定こども園もりのひだまり 愛保育園、あすかの森認定こども園

教育・保育施設の紹介

※施設の情報は変更になる場合があります。また、施設の状況によって、利用定員と実際の受け入れ人数が異なる場合があります。ご了承ください。

◆1　江別市内の教育・保育施設一覧

	施設名		住所	対象年齢	定員	延長保育	一時預かり	ｱﾚﾙｷﾞｰ対応
保育所（5歳児まで）	よつば保育園　（公立）		野幌住吉町 37-7	0歳児（生後43日目）～	150	○	○	○
	やよい保育園　（公立）		弥生町 18-2	0歳児（生後43日目）～	120	○	○	○
	あかしや保育園		東野幌町 47-8	0歳児（生後43日目）～	90	○	○	
	愛保育園		幸町 8-9	0歳児（生後90日目）～	120	○	○	
	わかば保育園		野幌若葉町 4-6	0歳児（生後43日目）～	120	○	○	
	おひさまのっぽろ保育園		野幌代々木町 61-12	0歳児（生後57日目）～	70	○		
	江別桃の花保育園		2条5丁目9-2えべつみらいビル1階	0歳児(生後43日目)～	70	○	○	
	memorytree 西野幌保育園		西野幌 111-6	0歳児（生後57日目）～	90	○		
	夢ふうせん東野幌保育園		東野幌本町 7-20	0歳児（生後6か月）～	40	○		
	こどもみらい保育園野幌園		野幌屯田町 47-12	0歳児（生後6か月）～	40	○		
	ラブクローバーの保育園江別		3条1丁目 5-1	0歳児(生後57日目)～	60	○		
認定こども園（5歳児まで）	保育所型	誠染保育園	大麻東町 26-4	0歳児（生後90日目）～	90（9）	○	○	
		ゆめのみ保育園	大麻東町 30-10	1歳児～	40（6）	○		
		GEAD あおぞらこども園江別	上江別西町 5-7	0歳児（生後6か月）～	40（4）	○		○
		GEAD あおぞらこども園野幌	野幌町 67-30	0歳児（生後6か月）～	40（4）	○		○
		野幌みつばち保育園	野幌町 32-4	0歳児（生後90日目）～	40（6）	○		○
	幼保連携型	あすかの森	緑町西1丁目 81	0歳児（生後43日目）～	90（35）	○	○	○
		おおあさ	大麻沢町 9-1	0歳児（生後57日目）～	90（35）	○		○
		あけぼの	大麻栄町 11-12	0歳児（生後90日目）～	104（55）	○	○	
		大麻まんまるこども園	大麻西町 15	0歳児（生後100日目）～	60（105）	○		
		若葉幼稚園	5条5丁目8	0歳児（生後43日目）～	75（24）	○		
		元江別わかば幼稚園	元町 24-8	0歳児（生後6か月）～	63（147）	○	○	
		もりのひだまり	上江別東町 15-2	0歳児（生後90日目）～	120（35）	○	○	
		第2大麻こども園	大麻宮町 8	0歳児（生後6か月）～	48（132）	○		
		大麻藤	大麻中町9-1	0歳児（生後6か月）～	40（45）	○		
		大麻ひかり幼稚園	大麻園町 32-1	0歳児（生後43日目）～	71（71）	○		
	幼稚園型	のっぽろ幼稚園	野幌若葉町 3-3	3歳児～	30（170）	○		
地域型保育施設（2歳児まで）	ぞうさんハウス		野幌町 53-48	0歳児（生後6か月）～	15	△		
	ふくろうの森		西野幌 92-14	0歳児（生後6か月）～	19	△		
	わくわく中央保育園		中央町 1-2	0歳児（生後90日目）～	19	○		
	LOVE ALICE 保育園		東野幌本町 7-5	0歳児（生後3か月）～	19	○		
	ニチイキッズえべつ駅前保育園		2条5丁目9-2えべつみらいビル2階	0歳児（生後57日目）～	19	○		○
	コープさっぽろ保育園白樺 aurinko		野幌末広町 14-2	0歳児（生後6か月）～	19	○		
	ニチイキッズのっぽろ駅前保育園		野幌町 52-8 野幌駅前ビル1階	0歳児（生後57日目）～	19	○		○
	すまいるのっぽろ保育園		野幌町 52-8 野幌駅前ビル1階	0歳児（生後57日目）～	19	○		
	ヤクルト乳幼児保育クラブぞうさん		元町 20-12	0歳児（生後6か月）～	19	△		
	小規模保育所夢ふうせん		東光町 12-4	0歳児（生後6か月）～	19	○		
	あかとんぼの森		西野幌 92-16	0歳児（生後6か月）～	15	○		
	げんきっこ		元町 24-3	1歳児～	12	○		
幼稚園	施設型給付	江別大谷幼稚園	6条5丁目1	満3歳児～	（60）	預かり保育実施施設	施設へお問い合わせください。	
		上江別幼稚園	上江別 433-19	満3歳児～	（210）			
	私学助成	江別あかしや幼稚園	江別太 222-6	満3歳児～	（150）			
		元野幌めぐみ幼稚園	野幌寿町 45-1	満3歳児～	（160）			

※定員欄かっこ内の数字は教育・保育1号認定（幼稚園部分）の定員を示しています。
※延長保育欄の△は、標準時間認定の延長保育を行っていない施設を示しています。

（１）保育所

江別市よつば保育園　　江別市

所在地		〒069-0816　江別市野幌住吉町 37 番地の７							
連絡先	TEL	011-389-3700	Email	yotsuba@city.ebetsu.lg.jp					
	FAX	011-389-5367	HP	http://www.city.ebetsu.hokkaido.jp/soshiki/hoikuka/82022.html					
年齢区分		０歳児（生後 43 日目）～5 歳児	利用定員	３歳	27 人	４歳	29 人	５歳	30 人
				０歳	18 人	１歳	22 人	２歳	24 人
開園日		月～土曜日	休園日	日曜日、祝日、年末年始（12 月 30 日～1 月 4 日）					
保育時間	標準時間	７時 15 分～18 時 15 分	延長保育	19 時 15 分まで					
	短時間	８時 15 分～16 時 15 分							
保育料以外にかかる費用		★写真購入代 ★PTA 会費…400 円/月　※令和８年度値上げ検討		栄養士		看護師			
				○		○			
昼食について		★完全給食 ★アレルギー対応園 ★3～5 歳児の給食費…5,300 円/月（主食 500 円　副食 4,800 円）※改定する場合あり							
施設紹介		平成 28 年 11 月に開設しました。 木のぬくもりが感じられる家庭的な園舎の中ではだしの保育をし、リズム遊びや伝承遊びに取り組んでいます。室内遊びでは発達に合った玩具を揃え、集中力や想像力を育み、戸外遊びでは自然の中での遊びを通して発見や感動から命の大切さを知り、丈夫な体を作ります。							

江別市やよい保育園　　江別市

所在地		〒067-0073　江別市弥生町 18 番地の２							
連絡先	TEL	011-383-5397	Email	yayoi@city.ebetsu.lg.jp					
	FAX	011-383-5397	HP	http://www.city.ebetsu.hokkaido.jp/soshiki/hoikuka/82022.html					
年齢区分		０歳児（生後 43 日目）～5 歳児	利用定員	３歳	20 人	４歳	26 人	５歳	26 人
				０歳	12 人	１歳	18 人	２歳	18 人
開園日		月～土曜日	休園日	日曜日、祝日、年末年始（12 月 30 日～1 月 4 日）					
保育時間	標準時間	７時 15 分～18 時 15 分	延長保育	19 時 15 分まで					
	短時間	８時 15 分～16 時 15 分							
保育料以外にかかる費用		★写真購入代　★園用カラー帽子代 ★PTA 会費…500 円/月		栄養士		看護師			
				○		○			
昼食について		★完全給食 ★アレルギー対応園 ★3～5 歳児の給食費…5,300 円/月（主食 500 円　副食 4,800 円）※改定する場合あり							
施設紹介		やよい保育園では、戸外遊びや集団遊び、制作活動など、季節や年齢に合わせて様々な活動を楽しめるように取り組んでいます。保育士や友だちと十分に関わりながら、様々な経験を重ね、心豊かに育つことができるよう配慮しています。							

あかしや保育園　　社会福祉法人江別わかば福祉会

所在地		〒069-0821　江別市東野幌町 47 番地の８							
連絡先	TEL	011-382-3852	Email	akashiya01@ebt-wakaba.or.jp					
	FAX	011-375-9912	HP	http://www.ebetsu-akashiya.jp/					
年齢区分		０歳児（生後 43 日目） ～5 歳児	利用定員	３歳	20 人	４歳	21 人	５歳	22 人
				０歳	６人	１歳	９人	２歳	12 人
開園日		月～土曜日	休園日	日曜日、祝日、年末年始（12 月 30 日～1 月４日）					
保育時間	標準時間	７時 15 分～18 時 15 分	延長保育	19 時 15 分まで					
	短時間	８時 15 分～16 時 15 分							
保育料以外にかかる費用		★行事参加費 ★写真購入代 ★父母の会会費…400 円/月※改定する場合あり ★紙おむつ、エプロンの定額サービス「手ぶら登園」（希望者のみ）		栄養士		看護師			
				○		○			
昼食について		★完全給食　★アレルギー要相談 ★3～5 歳児の給食費…5,300 円/月（主食 500 円　副食 4,800 円）※改定する場合あり							
施設紹介		戸外遊び・散歩を通し、自然と親しみながら体力づくりをしています。４・５歳は民舞の荒馬や和太鼓を通して、みんなで力を合わせて一つの物をつくり上げていき、頑張る力、仲間を大切にする心を育てます。							

愛保育園　　社会福祉法人北海道友愛福祉会

所在地		〒069-0812　江別市幸町８番地の９							
連絡先	TEL	011-384-0330	Email	angel-happy-ai07@yuaifukushi.jp					
	FAX	011-382-6587	HP	http://yuaifukushi.net/					
年齢区分		０歳児（生後 90 日目） ～5 歳児	利用定員	３歳	24 人	４歳	26 人	５歳	26 人
				０歳	９人	１歳	15 人	２歳	20 人
開園日		月～土曜日	休園日	日曜日、祝日、年末年始（12 月 30 日～1 月４日）					
保育時間	標準時間	７時 15 分～18 時 15 分	延長保育	19 時 15 分まで					
	短時間	８時 15 分～16 時 15 分							
保育料以外にかかる費用		★年長児（５歳）資料代…440 円/月 ★帽子（実費：入園時に購入全園児）…1,000 円 ★クレヨン（実費：３歳時に購入）…620 円 ★父母会費…350 円/月		栄養士		看護師			
				○		○			
昼食について		★完全給食　★3 歳～5 歳児の給食費…5,600 円/月（主食 800 円　副食 4,800 円） ≪今後の経済情勢によっては改定する場合もあります≫							
施設紹介		昭和 51 年４月に開設、今年で５０年目を迎える保育園です。園舎は平成 19 年２月に建て替えています。社会福祉事業である保育園の役割を自覚し、子どもたちにとっては「通いたい保育園」、保護者にとっては「通わせたい保育園」、職員にとっては「勤務したい保育園」となるよう、保育園の経営や運営の充実に日々努めています。 給食は管理栄養士、調理員を配置し自園提供しており、食材は国産、地場産の使用に努めています。５歳児クラスを対象に、年１回「陶芸体験教室」、４・５歳児クラスを対象に、毎月「Fun Fun English（英語教室）」を開講しています。また、フードコーディネーターによる食育の推進も行っています。							

わかば保育園　　社会福祉法人江別わかば福祉会

所在地		〒069-0831　江別市野幌若葉町４番地の６								
連絡先	TEL	011-383-7732	Email	wakaba01@ebt-wakaba.or.jp						
	FAX	011-381-9284	HP	http://www.ebetsu-wakaba.jp/						
年齢区分		０歳児（生後 43 日目） ～5 歳児	利用定員	３歳	20 人	４歳	24 人	５歳	25 人	
				０歳	15 人	１歳	18 人	２歳	18 人	
開園日		月～土曜日	休園日	日曜日、祝日、年末年始（12 月 30 日～1 月４日）						
保育時間	標準時間	７時 15 分～18 時 15 分	延長保育	19 時 15 分まで						
	短時間	８時 15 分～16 時 15 分								
保育料以外にかかる費用		★父母会費 400 円/月　★行事参加費 ★写真購入代（希望者のみ）　★保育帽子（2 歳以上） ★紙おむつ、エプロンの定額ｻｰﾋﾞｽ「手ぶら登園」（希望者のみ）	栄養士	○	看護師	○				
昼食について		★完全給食　★アレルギー要相談 ★３～５歳児の給食費…5,300 円/月（主食 500 円　副食 4,800 円）								
施設紹介		０歳～5 歳までの子ども達を、「愛情と信頼」を基本とし、様々な経験や遊びを通し、元気で心豊かに育つ様保育します。 ４・５歳は和太鼓、荒馬（民舞）を取り入れています。								

おひさまのっぽろ保育園　　株式会社スマイルクルー

所在地		〒069-0817　江別市野幌代々木町 61 番地の 12								
連絡先	TEL	011-807-0580	Email							
	FAX	011-807-0581	HP	http://nursery.smilecrew.co.jp/hoiku/ohisama-nopporo/						
年齢区分		０歳児（生後 57 日目） ～5 歳児	利用定員	３歳	15 人	４歳	15 人	５歳	15 人	
				０歳	６人	１歳	９人	２歳	10 人	
開園日		月～土曜日	休園日	日曜日、祝日、年末年始（12 月 30 日～1 月４日）						
保育時間	標準時間	７時 15 分～18 時 15 分	延長保育	19 時 15 分まで						
	短時間	８時 15 分～16 時 15 分								
保育料以外にかかる費用		★カラー帽子…1,000 円　★寝具リース代…520 円/月 ★セキュリティカード預り金…1,000 円 （紛失の場合、別途手数料・カード代金を徴収します。） ★保育料等口座振替手数料…96 円/月	栄養士	○	看護師	○				
昼食について		★完全給食 ★園内で調理した給食を提供します。アレルギー（一部）・離乳食に対応。 ★3～5 歳児の給食費…6,000 円/月（主食 800 円　副食 5,200 円） ※今後の経済情勢によって改定する場合あり								
施設紹介		平成 31 年４月に開園しました。子ども主体を軸に、個を大切にするところから育ちを見つめ、やがて個でも集団の中でも発揮できる「生きる力」を育てます。 天窓からの採光を取り入れたランチルームでは、セレクト給食を実施し、食育を通して子どもたちの自立を促しています。 【保育理念】「enjoy!子育て」「think!生きる力」「natural!健康な体」 【保育方針】*働く保護者の視点に立ち、子育てを共に考えます。 *子どもが主体的に考え、行動できる姿を目指します。 *心身ともに健康で、自然体でいられる環境を整えます。								

江別桃の花保育園　　社会福祉法人桃の花メイト会

所在地		〒067-0012　江別市２条５丁目９番地の２えべつみらいビル１階							
連絡先	TEL	011-887-9387	Email	infoebetsu@momonohana .jp					
	FAX	011-378-9387	HP	http://www.momonohana.jp					
年齢区分		０歳児（生後 43 日目） ～5 歳児	利用定員	３歳	16 人	４歳	16 人	５歳	17 人
				０歳	３人	１歳	８人	２歳	10 人
開園日		月～土曜日	休園日	日曜日、祝日、年末年始（12 月 30 日～1 月４日）					
保育時間	標準時間	７時 15 分～18 時 15 分	延長保育	19 時 15 分まで					
	短時間	８時 15 分～16 時 15 分							
保育料以外にかかる費用		★年間諸費用（年度初め）0～2歳児・・・1,800円　3～5歳児・・・1,000円 ★紙エプロン　月/800円（0～2 歳児）★布団リース　月/1,300円（希望者のみ） ★駐車場料金　月/1,000円（車での送迎者のみ）※送迎時以外は追加料金がかかります ★写真代（購入者のみ）　★行事参加費	栄養士	○	看護師	×		
昼食について		★完全給食　★３～５歳児給食費８,０００円/月（主食３,０００円　副食５,０００円） ★道内産、国産の食材を中心に昼食・おやつ共に自園給食室での安心安全の手作りです ★年数回、ご家庭よりおにぎり・お弁当を持ってきていただき家庭の味も大切にしています							
施設紹介		江別桃の花保育園は、環境を生かしながら、日ごろから 子どもたちを包み込むような保育を心がけています。想像力と創造力を以て、自ら道を切り開いていくことが出来ますように。思いやりに満ちて、心身ともに健やかでありますように。子どもたちの「今」と向き合いながらも、その子どもたちが、将来社会人になって世の中に羽ばたいていく時をイメージしながら、毎日を過ごしています。保護者の皆様や、地域の皆様、そして何より子どもたちから信頼される保育園を目指し、今日も笑顔で、皆様をお迎えしています。							

memorytree 西野幌保育園　　株式会社 nexus

所在地		〒069-0832　江別市西野幌 111 番地の６							
連絡先	TEL	011-391-0009	Email	memorytree.nishinopporo@nexus-coltd.jp					
	FAX	011-381-1801	HP	https://memorytree.site/					
年齢区分		０歳児（生後 57 日目） ～5 歳児	利用定員	３歳	18人	４歳	19人	５歳	19 人
				０歳	６人	１歳	13人	２歳	15 人
開園日		月～土曜日（日曜日、祝日は休日保育実施）	休園日	年末年始（12 月 30 日～1 月４日）					
保育時間	標準時間	７時 15 分～18 時 15 分	延長保育	短時間…7 時 15 分~8 時 14 分、16 時 16 分~19 時 15 分 標準時間…18 時 16 分～19 時 15 分 ★日曜日は延長保育なし					
	短時間	８時 15 分～16 時 15 分							
保育料以外にかかる費用		★スポーツ振興保険　★園児帽子　★美育教材費 ★写真代…希望者のみ　★その他（任意サービス）	栄養士	○	看護師	○			
昼食について		★完全給食　★アレルギー要相談 ★3～5 歳児の給食費…6,100 円/月（主食 500 円　副食 5,600 円）							
施設紹介		令和４年４月にオープンし３年目を迎えた「memorytree 保育園」です！他にはないおしゃれな園舎が特徴の 90 名定員の保育園です♪ ■保育理念 お子さま第一、パパママ第一。子どもの無限の可能性を信じ、初めての「出来た」を共に喜び分かち合う。「本物」に触れる「美育」をカリキュラムとして取り入れ、お子さまの感性を広げます。お子さまの興味や関心を大切にし、お子さまにとっても保護者様にとっても「記憶に残る」「最高」の保育園を目指しています。 ■memorytree 西野幌保育園コンセプト“The earth”美しい雄大な大地があり、私たちは生きています。 長い年月をかけて作られている地球・大地、そしてさまざまな伝統文化があり、今があります。大地がある奇跡に、高級感ある古きよきスタイルを融合したスタイルの保育園です。							

夢ふうせん東野幌保育園　　株式会社エムリンクホールディングス

所在地		〒069-0824　江別市東野幌本町７番地の 20							
連絡先	TEL	011-391-1800	Email						
	FAX	011-391-1801	HP	https://hoiku-yumefusen.com					
年齢区分		０歳児（生後６か月） ～5 歳児	利用定員	３歳	８人	４歳	８人	５歳	８人
				０歳	３人	１歳	６人	２歳	７人
開園日		月～土曜日	休園日	日曜日、祝日、年末年始（12 月 30 日～1 月４日）					
保育時間	標準時間	７時 15 分～18 時 15 分	延長保育	19 時 15 分まで					
	短時間	８時 15 分～16 時 15 分							
保育料以外にかかる費用		★行事の写真代、おむつ・おしりふき・お昼寝タオルのサブスク等（希望者のみ） ★おむつ廃棄料 200 円/月 ★カラー帽子（1,100 円程度） ★教材費・行事参加費（実費）	栄養士	看護師					
			×	×					
昼食について		★自園調理（昼食・午前午後のおやつ各１回）をします。 ★一部アレルギー食対応可（除去食のみ） ★3～5 歳の給食費…5,800 円/月（主食 1,000 円　副食 4,800 円）							
施設紹介		JR 野幌駅から徒歩４分にある保育園です。「一人ひとりの個性を大切に子どものありのままを受け入れる保育」、「子どもたちが安心して暮らせる家庭的な保育」を目指します。「手ぶら登園」を特徴としており、希望者はおむつ・おしりふき・お昼寝タオルのサブスクが利用でき、食事用エプロンとおしぼりは園で準備しております。							

こどもみらい保育園野幌園　　社会福祉法人みらい

所在地		〒069-0803　江別市野幌屯田町４７番地の 12							
連絡先	TEL	011-887-6541	Email	nopporo@swc-mirai.com					
	FAX	011-887-6542	HP	https://www.swc-mirai.com/ebetsu/					
年齢区分		０歳児（生後６か月） ～5 歳児	利用定員	３歳	８人	４歳	８人	５歳	８人
				０歳	３人	１歳	６人	２歳	７人
開園日		月～土曜日	休園日	日曜日、祝日、年末年始（12 月 30 日～1 月４日）					
保育時間	標準時間	７時 15 分～18 時 15 分	延長保育	19 時 15 分まで					
	短時間	８時 15 分～16 時 15 分							
保育料以外にかかる費用		★新学期用品等の物品費 ★その他	栄養士	看護師					
			○	×					
昼食について		基本的には自園調理にて行います。 ★3～5 歳の給食費…6,200 円/月（主食 1,500 円　副食 4,700 円）							
施設紹介		「こどものみらいを育てる」という理念のもと、一人ひとりの個性や気持ちに寄り添い、愛情あふれる保育を行っています。 安定した生活の中で、子どもたちが笑顔になる体験をたくさん用意し、自信や意欲を育んでいきます。保護者の皆さまとも信頼関係を築き、共に成長を見守る存在を目指しています。 家庭的な温かさの中で、子ども・保護者・職員みんなが笑顔になれる保育園です。							

ラブクローバーの保育園江別　　株式会社ＴＷＯ　ＣＡＲＡＴ

<table>
<tr><td colspan="2">所在地</td><td colspan="5">〒067-0013　江別市３条１丁目５番地の１</td></tr>
<tr><td rowspan="2">連絡先</td><td>TEL</td><td>011-381-8484</td><td>Email</td><td colspan="3">info@loveclover.co.jp</td></tr>
<tr><td>FAX</td><td>011-381-8485</td><td>HP</td><td colspan="3">https://www.loveclover.co.jp</td></tr>
<tr><td colspan="2" rowspan="2">年齢区分</td><td rowspan="2">０歳児（生後 57 日目）
～5 歳児</td><td rowspan="2">利用定員</td><td>３歳</td><td>13 人</td><td>４歳</td><td>13 人</td><td>５歳</td><td>13 人</td></tr>
<tr><td>０歳</td><td>３人</td><td>１歳</td><td>８人</td><td>２歳</td><td>10 人</td></tr>
<tr><td colspan="2">開園日</td><td>月～土曜日</td><td>休園日</td><td colspan="4">日曜日、祝日、年末年始（12 月 30 日～1 月４日）</td></tr>
<tr><td rowspan="2">保育
時間</td><td>標準時間</td><td>７時 15 分～18 時 15 分</td><td rowspan="2">延長保育</td><td colspan="4" rowspan="2">19 時 15 分まで</td></tr>
<tr><td>短時間</td><td>８時 15 分～16 時 15 分</td></tr>
<tr><td colspan="2" rowspan="2">保育料以外に
かかる費用</td><td colspan="3" rowspan="2">★写真購入代
★イベント、遠足に係る交通費（実費）</td><td colspan="2">栄養士</td><td>看護師</td></tr>
<tr><td colspan="2">○</td><td>○</td></tr>
<tr><td colspan="2">昼食について</td><td colspan="5">★完全給食
★アレルギー要相談
★3 歳から５歳児の給食費　4,800 円／月（副食 4,800 円）</td></tr>
<tr><td colspan="2">施設紹介</td><td colspan="5">令和４年４月開園。「いっしょに歩こう。」は我々の基本的な考え方で、そのテーマの通りお子さまはもちろん、保護者、保育者が三位一体となり思いやりのある保育園を目指します。ラブクローバーの一番のこだわりは「人」の質、そして「人」のよさです。心ある対応を常に意識し、保育者と常に話し合いを進めています。またご両親の負担を少しでも減らせるよう、保育料以外にかかる費用を最低限としています。食育の一環とし、どの家庭のお子さまも同じものを食べるという意味で主食費はいただいておりません。また教材費、行事参加費など無料とさせていただいております。おむつ手ぶら登園システムの導入（2,508 円/ヶ月）でおむつ、おしりふき使い放題。また習い事（リトミック、体操、英語）要素も取り入れ、こちらも保育時間に組み込み、無料で行わせていただいております。</td></tr>
</table>

（２）保育所型認定こども園
認定こども園誠染保育園

社会福祉法人誠染保育園

所在地		〒069-0852　江別市大麻東町 26 番地の４		
連絡先	TEL	011-386-8110	Email	info@seisen-h.com
	FAX	011-386-9802	HP	http://www.seisenhoikuen.jp
施設紹介		閑静な住宅街の奥に位置し、緑豊かな大麻東公園に隣接しているので、夏は散歩やしゃぼん玉遊び、冬は歩くスキーなど自然に親しみ、園舎も吹き抜けの開放的な遊戯室、温水プールを有しており、心地よいアメニティーを提供しております。		

１号認定（教育部分）

開園日	月～金曜日	休園日	土曜日、日曜日、祝日、年末年始（12 月 30 日～1 月４日）夏・冬休み					
教育時間	９時 00 分～13 時 00 分	利用定員	年少	３	年中	３	年長	３
未就園児保育	なし							
預かり保育	★月～金曜日 ７時 15 分～９時 00 分／13 時 00 分～18 時 15 分 450 円／１日 18 時 15 分～19 時 15 分　200 円／１回 ★土曜日 ７時 15 分～18 時 15 分 450 円／日　給食費 230 円 18 時 15 分～19 時 15 分　200 円／１回	長期休暇	夏休み ８月 13 日～15 日 冬休み 12 月 30 日～1 月４日					
長期休暇預かり保育	７時 15 分～18 時 15 分							
保育料以外にかかる費用	教材費・・・２歳児クラス　1,920 円　３・４歳児クラス　2,010 円　５歳児クラス　2,290 円 布団消毒費・・・300 円／月　　保護者会費・・・400 円／月 絵本代・・・・・３歳児　320 円／月　　4.5 歳児　360 円／月 ※上記は、改定する場合があります。							
昼食について	★完全給食　　★給食費・・・4,700 円（主食　800 円　副食　3,900 円） ★きめ細やかな食事の提供を目指し、自園調理を実施しております。 ※上記は、改定する場合があります。							
入園申込方法	10 月願書配布　11 月受付							

２・３号認定（保育部分）

年齢区分	０歳児（生後 90 日目）～5 歳児	利用定員	３歳	20 人	４歳	20 人	５歳	20 人
			０歳	６人	１歳	９人	２歳	15 人
開園日	月～土曜日（日曜日、祝日は休日保育実施）	休園日	年末年始（12 月 30 日～1 月４日）					
保育時間	標準時間	７時 15 分～18 時 15 分	短時間	８時 15 分～16 時 15 分				
延長保育	19 時 15 分まで							
保育料以外にかかる費用	教材費・・・２歳児クラス　1,920 円　３・４歳児クラス　2,010 円 ５歳児クラス　2,290 円 布団消毒費・・・300 円／月　　保護者会費・・・400 円／月 絵本代・・・・・３歳児　320 円／月　　4.5 歳児　360 円／月 ※上記は、改定する場合があります。		栄養士		看護師			
			○		×			
昼食について	★完全給食　　★3～5 歳児の給食費・・・5,800 円/月（主食　1,000 円　副食　4,800 円） ★きめ細やかな食事の提供をめざし、自園調理を実施しております。 ※上記は、改定する場合があります。							

認定こども園ゆめのみ保育園　　社会福祉法人ふきのとう

所在地		〒069-0863　江別市大麻東町 30 番地の 10		
連絡先	TEL	011-398-5081	Email	yumenomi@e-mail.jp
	FAX	011-398-5081	HP	http://www.yumenomi.com/
施設紹介		乳幼児期は遊びが学び。子ども時代に遊びを通して学んだ経験は生きていく土台となります。 子どもたちには豊かな経験を積み、心豊かな人間に育ってほしいと願っています。 ☆全体的に広々とした園です。園庭やホールも広く、戸外でも屋内でも雨の日でも、たくさん体を動かして遊ぶことができます。 ☆子どもの興味・関心を広げ、小学校以降の育ちを意識した教育・保育活動を行います。 ☆HP にて、園内の様子や保育活動をご紹介しています。ぜひご覧ください。		

1 号認定（教育部分）

開園日	月～金曜日	休園日	土曜日、日曜日、祝日、夏・冬・春休み 年末年始（12 月 30 日～1 月4日）					
教育時間	8 時１５分～13 時 15 分	利用定員	年少	2	年中	2	年長	2
未就園児保育	なし							
預かり保育	月～金曜日 7:15～18:15（教育時間外）450 円/日 18:15～19:15　200 円/日	長期休暇	夏休み 8 月 9 日～16 日 冬休み 12 月 26 日～29 日 春休み 3 月 29 日～31 日					
長期休暇預かり保育	7：15～18：15（12 月 30 日～1 月 4 日は除く）							
保育料以外にかかる費用	★用品代…年間 2,000 円～4,000 円程度（帽子、文具、行事参加費等）							
昼食について	★月～金曜日…完全給食 ★給食費…4,500 円（主食 550 円　副食 3,950 円）※給食費は改定する場合があります							
入園申込方法	2、3号認定からの変更のみ受付　※年度途中で空きがある場合は新規の申し込み可							

2・3 号認定（保育部分）

年齢区分	1 歳児～5 歳児	利用定員	3 歳	8	4 歳	9	5 歳	9
			0 歳	－	1 歳	6	2 歳	8
開園日	月～土曜日	休園日	日曜日、祝日、年末年始（12 月 30 日～1 月 4 日）					
保育時間	標準時間	7 時 15 分～18 時 15 分	短時間	8 時 15 分～16 時 15 分				
延長保育	19 時 15 分まで							
保育料以外にかかる費用	★用品代…年間 2,000 円～4,000 円程度 （帽子、文具、行事参加費等）		栄養士	看護師				
			×	×				
昼食について	★完全給食 ★3～5 歳児の給食費…5,500 円/月（主食　600 円 副食 4,900 円） ※給食費は改定する場合があります							

GEAD あおぞらこども園　江別　　GEAD あおぞらこども園株式会社

所在地		〒067-0063　江別市上江別西町５番地の７		
連絡先	TEL	011-398-3806	Email	
	FAX	011-398-3807	HP	https://www.gead-aozora.co.jp
施設紹介		2019 年４月に開園した、少人数制（定員 44 名）の認定こども園です。 江別市郊外にあり、周囲に公園なども多く保育において申し分ないロケーションです。 「子どもたちをありのまま受け止め、個性と多様性を大切にし、保護者に寄り添いながら子どもを育みます」を保育理念に、ネイティブスピーカーによる『英語あそび』やプロバレーボールチームの北海道イエロースターズと行う『うんどう教室』などの体験をすることができます。 １号認定(幼稚園クラス)の長期休暇(夏休み・冬休み等)もお仕事をされる方にご利用しやすいように短期間に設定しております。 姉妹園のＧＥＡＤあおぞらこども園野幌（認定こども園）、ＧＥＡＤあおぞら保育園元江別（認可外保育園）とともに、江別市において地域に根ざした保育園運営に努めてまいります。		

１号認定（教育部分）

開園日	月～金曜日	休園日	土曜日、日曜日、祝日、夏・冬・春休み、年末年始（12 月 30 日～1 月４日）、園が定める日（行事振替休日等）					
教育時間	9時 15 分～14 時 15 分	利用定員	年少	１人	年中	１人	年長	２人
未就園児保育	なし							
預かり保育	月～金曜日 ・８時 15 分～9 時 14 分（100 円） ・14 時 16 分～18 時 15 分（１時間 100 円） 土曜日、長期休暇 ・８時 15 分～18 時 15 分 （1,200 円＋給食 240 円）	長期休暇	夏休み　８月中旬 冬休み　12 月下旬～1 月上旬 春休み　３月下旬～4 月上旬 ★短期間に設定しております					
長期休暇預かり保育	８時 15 分～１８時 15 分（１時間１００円。年末年始、お盆を除く。）							
保育料以外にかかる費用	★教材費…５００円/月　★マットレンタル料…５００円/月(利用される方のみ) ★行事参加費など、事前にお知らせした上で実費負担していただくことがあります							
昼食について	★完全給食　　★アレルギー食対応 ★給食費…4,800 円/月（主食 800 円　副食 4,000 円）							
入園申込方法	１０月１日から願書配布　１１月１日から受付開始　※詳細は園にお問い合わせください。							

２・３号認定（保育部分）

年齢区分	０歳児（生後６か月）～5 歳児	利用定員	３歳	７人	４歳	７人	５歳	８人
			０歳	４人	１歳	７人	２歳	７人
開園日	月～土曜日	休園日	日曜日、祝日、年末年始（12 月 30 日～1 月４日）					
保育時間	標準時間	７時 15 分～18 時 15 分	短時間	８時 15 分～16 時 15 分				
延長保育	19 時 15 分まで							
保育料以外にかかる費用	★（お昼寝用）マットレンタル料…５００円/月 ★教材費…５００円/月 ★行事参加費等…行事の内容により徴収する場合がございます。		栄養士	看護師				
			○	×				
昼食について	★完全給食　★アレルギー食対応 ★3～5 歳児の給食費…6,000 円/月（主食 1,000 円　副食 5,000 円）							

GEAD あおぞらこども園　野幌　　GEAD あおぞらこども園株式会社

所在地		〒069-0813　江別市野幌町 67-30		
連絡先	TEL	011-887-9536	Email	
	FAX	011-887-9537	HP	https://www.gead-aozora.co.jp
施設紹介		令和３年４月に開園した、少人数制（定員 44 名）の認定こども園です。 江別市中心部にあり、野幌駅から徒歩５分とアクセス面も良好なロケーションです。 「子どもたちをありのまま受け止め、個性と多様性を大切にし、保護者に寄り添いながら子どもを育みます」を保育理念に、ネイティブスピーカーによる『英語あそび』やプロバレーボールチームの北海道イエロースターズと行う『うんどう教室』などの体験をすることができます。 １号認定(幼稚園クラス)の長期休暇(夏休み・冬休み等)もお仕事をされる方にご利用しやすいように短期間に設定しております。 姉妹園の GEAD あおぞらこども園 江別（認定こども園）、GEAD あおぞら保育園 元江別（認可外保育園）とともに、江別市において地域に根ざした保育園運営に努めてまいります。		

１号認定（教育部分）

開園日	月～金曜日	休園日	土曜日、日曜日、祝日、夏・冬・春休み、年末年始（12 月 30 日～1 月４日）、園が定める日（行事振替休日等）					
教育時間	９時 15 分～14 時 15 分	利用定員	年少	１人	年中	１人	年長	２人
未就園児保育	なし							
預かり保育	月～金曜日 ・８時 15 分～９時 14 分（１００円） ・14 時 16 分～18 時 15 分（１時間１００円） 土曜日、長期休暇 ・８時 15 分～18 時 15 分 （1,200 円＋給食 240 円）	長期休暇	夏休み　８月中旬 冬休み　12 月下旬～1 月中旬 春休み　３月下旬～4 月上旬 ★短期間に設定しております					
長期休暇預かり保育	８時 15 分～18 時 15 分（1 時間 100 円。年末年始、お盆を除く。）							
保育料以外にかかる費用	★教材費…500 円/月　★マットレンタル料…５００円/月(利用される方のみ) ★行事参加費など、事前にお知らせした上で実費負担していただくことがあります							
昼食について	★完全給食　　★アレルギー食対応 ★給食費…4,800 円/月（主食 800 円　副食 4,000 円）							
入園申込方法	１０月１日から願書配布　１１月１日から受付開始　※詳細は園にお問い合わせください。							

２・３号認定（保育部分）

年齢区分	０歳児（生後６か月）～5 歳児	利用定員	３歳	７人	４歳	７人	５歳	７人
			０歳	５人	１歳	７人	２歳	７人
開園日	月～土曜日	休園日	日曜日、祝日、年末年始（12 月 30 日～1 月４日）					
保育時間	標準時間	７時 15 分～18 時 15 分	短時間	８時 15 分～16 時 15 分				
延長保育	19 時 15 分まで							
保育料以外にかかる費用	★（お昼寝用）マットレンタル料…500 円/月 ★教材費…500 円/月 ★行事参加費等…行事の内容により徴収する場合がございます。		栄養士	看護師				
			○	×				
昼食について	★完全給食　★アレルギー食対応 ★3～5 歳児の給食費…6,000 円/月（主食 1,000 円　副食 5,000 円）							

認定こども園 野幌みつばち保育園　　合同会社ＳＡＮＳＵＩ

所在地		〒069-0813　江別市野幌町 32 番地の４		
連絡先	TEL	011-887-8195	Email	hoashi@sk-mitsubachi.jp
	FAX	011-887-8196	HP	https://www.np-mitsubachi.jp
施設紹介		ＪＲ野幌駅から徒歩５分圏内に位置する、定員４６名のこども園です。 一人ひとりを大切にし、家庭的な環境の中で安定した生活ができるよう、丁寧な保育を心がけています。子どもたちが日々の保育で心も身体も健やかに成長し、主体的・自主的に行動できるような、生きる力が育まれる子育てを、保護者と一緒に考えていきます。 子ども達の安全に配慮しながら、四季折々の行事、食育等にも取り組んでいます。月１回のネイティブ講師による英語教室やフラワーアレンジの体験、札幌市内の畑にバスで移動し、系列園の子どもたちと共に野菜づくりや収穫体験を行っています。 また、保護者の方の負担軽減を目的とした手ぶら登園のサブスクを導入しています。 *令和８年４月～野幌駅近くに分園を開設予定		

１号認定（教育部分）

開園日	月～金曜日	休園日	土曜日、日曜日、祝日、年末年始（12 月 30 日～１月４日）						
教育時間	８時 15 分～13 時 15 分	利用定員	年少	２	年中	２	年長	２	
未就園児保育	なし								
預かり保育	月～金曜日７時 15 分～８時 15 分（100 円） 月～金曜日 13 時 15 分～18 時 15 分（350 円） 月～金曜日 18 時 15 分～19 時 15 分（200 円） 土曜日８時 15 分～18 時 15 分(1,200 円/1 日) 土曜日 18 時 15 分～19 時 15 分（200 円）	長期休暇	夏休み　８月 13 日～８月 15 日 冬休み　12 月 30 日～１月４日 春休み　なし						
長期休暇預かり保育	夏休みのみ　７時 15 分～19 時 15 分　対応								
保育料以外にかかる費用	★行事参加費（実費）　★カードキー追加料（1,000 円/1 枚） ★ベットカバー（希望者）　★替えパンツ代（使用者）								
昼食について	★完全給食　★アレルギー対応園 ★3～5 歳児の給食費　3,500 円/月（主食 500 円　副食 3,000 円）								
入園申込方法	当園に入園申込書を提出してください								

２・３号認定（保育部分）

年齢区分	０歳児（生後 90 日目）～5 歳児	利用定員	３歳	８人	４歳	８人	５歳	８人	
			０歳	２人	１歳	７人	２歳	７人	
開園日	月～土曜日	休園日	日曜日、祝日、年末年始（12 月 30 日～1 月４日）						
保育時間	標準時間	７時 15 分～18 時 15 分	短時間	８時 15 分～16 時 15 分					
延長保育	19 時 15 分まで								
保育料以外にかかる費用	★行事参加費（実費）　★カードキー追加料（1,000 円/1 枚） ★ベットカバー（希望者）　★替えパンツ代（使用者）		栄養士	看護師					
			○	×					
昼食について	★完全給食　★アレルギー対応園 ★3～5 歳児の給食費　6,000 円/月（主食 1,200 円　副食 4,800 円）								

（３）幼保連携型認定こども園
あすかの森認定こども園　　社会福祉法人知進会

所在地		〒067-0002　江別市緑町西１丁目 81 番地		
連絡先	TEL	011-382-2285	Email	midori-hoikuen@asahinet.jp
	FAX	011-382-2287	HP	https://asukanomori.com/
施設紹介		当施設は昭和 26 年に開設し、みどり保育園として運営してまいりましたが、平成 28 年度より『幼保連携型認定こども園』に移行しました。幼児部は異年齢混合クラス（縦割り保育）です。		

１号認定（教育部分）

開園日	月～金曜日	休園日	土曜日、日曜日、祝日、夏・冬・春休み					
教育時間	９時 15 分～13 時 15 分	利用定員	年少	11 人	年中	12 人	年長	12 人
未就園児保育	なし							
預かり保育	★月～金曜日 ７時 15 分～18 時 15 分(教育時間を除く) ２歳児クラス 550 円/日 ３歳児以上クラス 450 円/日 ★土曜日・長期休暇中 ７時 15 分～18 時 15 分 ２歳児クラス 750 円/日 ３歳児以上クラス 450 円/日 ※18 時 15 分～19 時 15 分（追加料金） 第１子 200 円　第２子 100 円　第３子 無料	長期休暇	夏休み ８月７日～８月 16 日 冬休み 12 月 25 日～１月４日 春休み ３月 29 日～３月 31 日					
長期休暇預かり保育	７時 15 分～18 時 15 分（年末年始除く）							
保育料以外にかかる費用	★絵本代…450 円/月 ★PTA 会費…500 円/月							
昼食について	★完全給食 ★アレルギー対応園（和食給食…卵・乳・小麦は使用しません。牛乳の代わりに園で米麹の甘酒を作っています。） ★給食費…4,600 円（主食 700 円　副食 3,900 円）（土曜日の給食費 230 円）							
入園申込方法	２号認定からの変更のみ受付							

２・３号認定（保育部分）

年齢区分	０歳児（生後 43 日目）～5 歳児	利用定員	３歳	13 人	４歳	13 人	５歳	14 人
			０歳	12 人	１歳	18 人	２歳	20 人
開園日	月～土曜日	休園日	日曜日、祝日、年末年始（12 月 30 日～1 月４日）					
保育時間	標準時間	７時 15 分～18 時 15 分	短時間	８時 15 分～16 時 15 分				
延長保育	19 時 15 分まで							
保育料以外にかかる費用	★0～1 歳児 子どもに係る衛生費（おしぼり・エプロン）…500 円/月 ★2 歳児　衛生費（おしぼり）…200 円/月 ★絵本代…450 円/月 ★PTA 会費…500 円/月		栄養士	看護師				
			○	×				
昼食について	★完全給食 ★アレルギー対応園（和食給食…卵・乳・小麦は使用しません。牛乳の代わりに園で米麹の甘酒を作っています。） ★3～5 歳児の給食費…5,300 円/月（主食 800 円　副食 4,500 円）							

おおあさ認定こども園　　社会福祉法人知進会

所在地		〒069-0842　江別市大麻沢町９番地の１		
連絡先	TEL	011-386-8626	Email	ooasa-hoiku@isis.ocn.ne.jp
	FAX	011-387-8816	HP	http://ooasa-kodomoen.com
施設紹介		園舎は大麻西公園に隣接しており、変化に富んだ環境の中で十分に体を動かして遊ぶと共に四季折々の動植物に触れることができます。室内遊びでは木のぬくもりがあるものや、ヨーロッパを中心とした優れた遊具を揃え、集中力や想像力を身につけていきます。キャラクターが使用されている衣類や通園カバン・コップ等の持ち込みはお断りしています。		

１号認定（教育部分）

開園日	月～金曜日	休園日	土曜日、日曜日、祝日、夏・冬・春休み 年末年始（12 月 30 日～1 月４日）						
教育時間	９時 15 分～13 時 15 分	利用定員	年少	11 人	年中	12 人	年長	12 人	
未就園児保育	なし								
預かり保育	月～金曜日　７時 15 分～18 時 15 分(教育時間を除く) ２歳児クラス 550 円/日 ３歳児以上クラス 450 円/日 土曜日・長期休暇中　７時 15 分～18 時 15 分 ２歳児クラス 750 円/日 ３歳児以上クラス 450 円/日 ※18 時 15 分～19 時 15 分（追加料金） 第１子 200 円　第２子 100 円　第３子 無料	長期休暇	夏休み ８月７日～8 月 16 日 冬休み 12 月 25 日～12 月 29 日 春休み ３月 29 日～3 月 31 日						
長期休暇預かり保育	７時 15 分～18 時 15 分（年末年始除く）								
保育料以外にかかる費用	★教材費（年間）…3,4 歳児 3,000 円　５歳児 8,000 円 ★絵本代（2～5 歳児）…450 円/月 ★カラー帽子代…1,100 円（入園時）								
昼食について	★完全給食 ★給食費（平日）…5,300 円/月（主食 800 円　副食 4,500 円） ※土曜日は１日につき 270 円								
入園申込方法	２号認定からの変更のみ受付								

２・３号認定（保育部分）

年齢区分	０歳児（生後 57 日目）～5 歳児	利用定員	３歳	12 人	４歳	13 人	５歳	13 人	
			０歳	12 人	１歳	18 人	２歳	22 人	
開園日	月～土曜日	休園日	日曜日、祝日、年末年始（12 月 30 日～1 月４日）						
保育時間	標準時間	７時 15 分～18 時 15 分	短時間	８時 15 分～16 時 15 分					
延長保育	19 時 15 分まで								
保育料以外にかかる費用	★0～2 歳児　子どもに係る保健衛生費…500 円/月 ★教材費（年間）…0,1 歳児 1,000 円　２歳児 3,000 円 3,4 歳児 3,000 円　５歳児 8,000 円 ★絵本代（2～5 歳児）…450 円/月 ★カラー帽子代…1,100 円（入園時）		栄養士	看護師					
			○	×					
昼食について	★完全給食　★アレルギー対応園 ★3～5 歳児の給食費（平日）…5,300 円/月（主食 800 円　副食 4,500 円） ※土曜日は１日につき 270 円								

認定こども園あけぼの　　学校法人あけぼの学園

所在地		〒069-0862　江別市大麻栄町 11 番地の 12		
連絡先	TEL	011-386-0006	Email	akebono@akebono-ebt.ed.jp
	FAX	011-386-2148	HP	https://akebono-ebt.ed.jp/
施設紹介		子どもが子どもらしくのびのび育つこども園です。愛情と自立心を基本としながら、「AI 時代を　強く　たくましく　生き抜く力」を育む教育・保育を実践しております。		

1 号認定（教育部分）

開園日	月～金曜日	休園日	土曜日、日曜日、祝日、夏・冬・春休み 年末年始（12 月 30 日～1 月 4 日） 開園記念日、行事の振替休日						
教育時間	8 時 15 分～14 時 15 分 8 時 15 分～11 時 15 分 年度当初は慣らし保育有り	利用定員	年少 (満 3 歳)	15 人	年中	15 人	年長	25 人	
未就園児保育	みんなのひろば　0 歳ｃａｆｅ								
預かり保育	月～金曜日　18 時 15 分まで 土曜日　7 時 15 分～16 時 15 分 早朝保育　7 時 15 分～8 時 15 分 （1 区分あたり 100 円　詳細は園にお問い合わせください。）	長期休暇	夏休み・冬休み・春休みの設定あり						
長期休暇預かり保育	7 時 15 分～18 時 15 分で利用可能。（土曜日は 16 時 15 分まで）料金は利用時間に応じて。実施できない日もあります。								
保育料以外にかかる費用	★特別保育活動充実費…5,000 円/月 ★あけぼの親の会々費…８００円（年額）令和 7 年度実績 ★行事費…実費　★バス送迎費…2,000 円 ★おむつ処理料…300 円　★教材費…実費								
昼食について	★火・金曜日…給食 ★給食費…1 号 2,300 円/月（主食 940 円　副食 1,360 円） ★月・水曜日…弁当（木曜日は 1 号認定児が午前保育の為、預かり利用の際は弁当持参）								
入園申込方法	見学をご希望の方はご連絡下さい。10 月 1 日に入園願書配布です。								

2・3 号認定（保育部分）

年齢区分	0 歳児（生後 90 日目） ～5 歳児	利用定員	3 歳	20 人	4 歳	20 人	5 歳	20 人	
			0 歳	9 人	1 歳	15 人	2 歳	20 人	
開園日	月～土曜日	休園日	日曜日、祝日、年末年始（12 月 30 日～1 月 4 日）						
保育時間	標準時間	7 時 15 分～18 時 15 分	短時間	8 時 15 分～16 時 15 分					
延長保育	19 時 15 分まで								
保育料以外にかかる費用	★あけぼの親の会々費…８００円（年額）令和 7 年度実績 ★行事費…実費 ★バス送迎費…2,000 円　（2 号認定児） ★おむつ処理料…300 円 ★教材費…実費		栄養士	看護師					
			○	×					
昼食について	★完全給食（行事等でお弁当の持参をお願いする場合があります。） ★3 歳～5 歳児の給食費…8,000 円/月（主食 3,200 円　副食 4,800 円）								

認定こども園大麻まんまるこども園　　学校法人浅井学園

所在地		〒069-0844　江別市大麻西町 15 番地		
連絡先	TEL	011-386-5014	Email	ooasayou@ooasa.ed.jp
	FAX	011-386-5054	HP	https://www.ooasa.ed.jp
施設紹介		明るく整った環境の中で社会性を身に付けた明朗活発な子どもの育成を図り、園児一人ひとりの特性を踏まえ、発達課題に沿った丁寧かつ活発な保育をしながら家庭や地域とともに子育ての機能の向上を図る。		

1 号認定（教育部分）

開園日	月～金曜日	休園日	土曜日、日曜日、祝日、夏・冬・春休み 年末年始（12 月 30 日～1 月 4 日）						
教育時間	9 時 00 分～14 時 00 分	利用定員	年少	35 人	年中	35 人	年長	35 人	
未就園児保育	2 歳から　週 1 回（火曜日）　年間 25 回程度の活動　※変更の可能性あり								
預かり保育	月～金曜日　19 時 15 分まで 土曜日　19 時 15 分まで (100 円/1 時間　18 時 15 分以降 200 円) 早朝保育 7 時 15 分～8 時 45 分まで （100 円/1 時間）	長期休暇	夏休み　7 月下旬～8 月中旬 冬休み　12 月下旬～1 月中旬 春休み　3 月下旬						
長期休暇預かり保育	7 時 15 分～19 時 15 分（年末年始を除く）1 時間 100 円　18 時 15 分以降 200 円								
保育料以外にかかる費用	★特別活動充実費 5,000 円/月 ★用品代…約 7,500 円 ★バス利用代…3,000 円（片道 1,500 円）/月 ★制服、制帽、ランドリュック…約 14,000 円　※変更の可能性あり								
昼食について	★月・水～金曜日…給食 ★給食費…4,500 円/月（主食 1,125 円　副食 3,375 円）　※変更の可能性あり ★火曜日…弁当								
入園申込方法	10 月願書配布　11 月受付								

2・3 号認定（保育部分）

年齢区分	0 歳児（生後 100 日目）～5 歳児	利用定員	3 歳	12 人	4 歳	12 人	5 歳	12 人	
			0 歳	3 人	1 歳	9 人	2 歳	12 人	
開園日	月～土曜日	休園日	日曜日、祝日、年末年始（12 月 30 日～1 月 4 日）						
保育時間	標準時間	7 時 15 分～18 時 15 分	短時間	8 時 15 分～16 時 15 分					
延長保育	19 時 15 分まで								
保育料以外にかかる費用	2 号認定のみ ★特別活動充実費…5,000 円 ★用品代…約 7,500 円 ★バス利用代…3,000 円（片道 1,500 円）/月 ★制服、制帽、ランドリュック…約 14,000 円 ※変更の可能性あり	栄養士	○	看護師	×				
昼食について	★完全給食 ★3～5 歳児の給食費（月～金曜日）…6,900 円/月（主食 1,725 円　副食 5,175 円） ★土曜日は、弁当持参（3～5 歳児のみ）　※変更の可能性あり								

認定こども園若葉幼稚園　　学校法人江別キリスト教学園

所在地		〒067-0015　江別市５条５丁目８番地		
連絡先	TEL	011-382-2701	Email	e-wakaba@silver.ocn.ne.jp
	FAX	011-382-2701	HP	https://wakabayo-chien.jp
施設紹介		キリスト教精神に基づいて、教育・保育を行っております。 神さまから愛され、生かされ、見守られている日々の園生活を通じて安心する心、感謝する心、優しい心が育てられていくことを大切にします。 子どもの主体性を大事にし自立できるように保育しています。保育者は意図的、継続的、振り返りを大切に保育にあたっています。		

１号認定（教育部分）

開園日	月～金曜日	休園日	土曜日、日曜日、祝日、夏・冬・春休み 年末年始（12 月 30 日～1 月４日） 開園記念日（９月１日）					
教育時間	９時 00 分～14 時 00 分	利用定員	年少	８人	年中	８人	年長	８人
未就園児保育	げんきっこ（２歳から、母子登園　月 1～2 回）※詳細は HP をご覧ください。							
預かり保育	登園日 ８時 00 分～18 時 00 分 振替休日 ８時 00 分～18 時 00 分 （詳細はホームページをご確認いただくか、園へ直接お問い合わせください。）	長期休暇	夏休み　７月下旬～８月中旬 冬休み　１２月下旬～１月中旬 春休み　３月下旬～４月上旬					
長期休暇預かり保育	春休み・夏休み・冬休み期間　８時 00 分～18 時 00 分							
保育料以外にかかる費用	★教育・保育充実費…5,000 円/月 ★園バス利用料…2,000 円/月（利用者のみ） ★おむつ処理代…200 円 ★PTA 会費…400 円/月　★その他実費分							
昼食について	★完全給食（国産食材を自園調理し、食育に取り組みます） ★給食費…6,000 円/月（主食 1,500 円　副食 4,500 円）							
入園申込方法	10 月１日から願書配布、11 月４日から願書受付開始 満３歳児の入園は、園にお問い合わせください。							

２・３号認定（保育部分）

年齢区分	０歳児（生後 43 日目）～5 歳児	利用定員	３歳	17 人	４歳	17 人	５歳	17 人
			０歳	６人	１歳	９人	２歳	９人
開園日	月～土曜日	休園日	日曜日、祝日、年末年始（12 月 30 日～1 月４日）					
保育時間	標準時間	７時 15 分～18 時 15 分	短時間	８時 15 分～16 時 15 分				
延長保育	19 時 15 分まで							
保育料以外にかかる費用	★教育・保育充実費…5,000 円/月（２号認定のみ） ★おむつ処理代…200 円 ★PTA 会費　２号 400 円/月、３号 300 円/月 ★その他実費分		栄養士	看護師				
			○	×				
昼食について	★完全給食（国産食材を自園調理し、食育に取り組みます） ★３～５歳児の給食費…6,500 円/月（主食 2,000 円　副食 4,500 円）							

認定こども園元江別わかば幼稚園　　学校法人江別若葉学園

所在地		〒067-0031　江別市元町 24 番地８		
連絡先	TEL	011-382-2501	Email	motowaka@guitar.ocn.ne.jp
	FAX	011-382-7345	HP	https://www.ecmotmw.jp/
施設紹介		2017 年度から現在の園舎になり、幼保連携型認定こども園に移行しました。 59 年の歴史を受け継ぎ、キリスト教の精神に基づいた教育・保育を行っています。保護者の方々、地域の方々のお力添えをいただきながら、心の教育を大切に、「明るく、たくましい、思いやりのある子ども」に育つよう、教職員一同、日々の関わりを大切にしています。		

１号認定（教育部分）

開園日	月～金曜日	休園日	土曜日、日曜日、祝日、夏・冬・春休み、年末年始（12 月 28 日頃～1 月４日）、園が定める日（開園記念日、行事振替休日、面接日、１日入園等）						
教育時間	月・火・木・金曜日 ８時 30 分～14 時 00 分 水曜日 ８時 30 分～11 時 30 分	利用定員	年少	55 人	年中	46 人	年長	46 人	
未就園児保育	あり　週１回（1 歳クラス・２歳クラス）								
預かり保育	月～金曜日　７時 00 分～8 時 30 分 放課後 19 時 00 分まで 土曜日　７時 00 分～19 時 00 分 ※30 分 100 円、18 時以降は１時間 200 円 ※園事日程等に伴い、お休みの日があります。	長期休暇	夏休み　７月下旬～8 月下旬 冬休み　12 月下旬～1 月中旬 春休み　３月下旬～4 月上旬						
長期休暇預かり保育	７時 00 分～19 時 00 分 ※30 分 100 円、18 時以降は１時間 200 円								
保育料以外にかかる費用	★特別保育活動費…5,500 円/月　★バス代…2,500 円/月（希望者のみ） ★入園時進級時用品代…3,300 円～16,900 円　★入園面談時検定料…1,000 円（1 回のみ） ※改定する場合あり								
昼食について	★火・木曜日…給食（完全給食）　★月・金曜日…弁当 ★給食費…2,900 円/月（主食 1,450 円　副食 1,450 円）　※改定する場合あり								
入園申込方法	10 月１日から願書配布、11 月４日から受付開始 ※園へ直接お問い合わせ下さい。								

２・３号認定（保育部分）

年齢区分	０歳児（生後６か月）～5 歳児	利用定員	３歳	12 人	４歳	12 人	５歳	12 人
			０歳	６人	１歳	９人	２歳	12 人
開園日	月～土曜日	休園日	日曜日、祝日、年末年始（12 月 30 日～1 月４日）					
保育時間	標準時間	７時 15 分～18 時 15 分	短時間	８時 15 分～16 時 15 分				
延長保育	19 時 15 分まで							
保育料以外にかかる費用	２号認定のみ徴収 ★特別保育活動費 5,500 円/月 ★バス代…2,500 円/月（希望者のみ） ★入園時進級時用品代…3,300 円～16,900 円 ※改定する場合あり ３号認定のみ徴収 ★衛生費･･･800 円／月 ★連絡帳代･･･０歳 190 円／冊、1,2 歳 165 円／冊	栄養士	看護師					
		○	×					
昼食について	★2 号認定…完全給食（火～木）、弁当持参（月・金）　★3 号認定…完全給食 ★3～5 歳児の給食費…7,330 円/月（主食 2,192 円　副食 5,138 円） ※改定する場合あり							

認定こども園もりのひだまり　　学校法人あけぼの学園

所在地		〒067-0061　江別市上江別東町 15 番地の２		
連絡先	TEL	011-383-0405	Email	hidamari@akebono-ebt.ed.jp
	FAX		HP	https://akebono-ebt.ed.jp
施設紹介		子ども一人ひとりが自分らしくのびのびと遊び、生活する中で先生や仲間と関わり、結びつきながらともに育っていけるこども園をめざします。 また、園庭に広がる「もり」の中で五感を使って豊かな自然に触れ、好奇心・探求心を持ち、自然にあるものを遊びや生活に取り入れていくことで、心身ともに健やかな成長をめざします。		

１号認定（教育部分）

開園日	月～金曜日	休園日	土曜日、日曜日、祝日、夏・冬・春休み					
教育時間	８時 15 分～14 時 15 分	利用定員	年少	10 人	年中	10 人	年長	15 人
未就園児保育	なし							
預かり保育	月～金曜日　18 時 15 分まで 土曜日　８時 15 分～18 時 15 分 早朝保育　７時 15 分～８時 15 分 （100 円/1 時間）	長期休暇	夏休み　７月下旬～８月下旬 冬休み　12 月下旬～１月下旬 春休み　３月下旬～３月 31 日					
長期休暇預かり保育	７時 15 分～18 時 15 分（日曜、祝日および 12 月 30 日～１月４日を除く）							
保育料以外にかかる費用	★個人教材費…5,500 円～7,500 円程度/年（年齢により異なります） ★ひだまりの会（父母と先生の会）会費…500 円/月 ★オムツ廃棄料…300 円/月 ★行事費…1,000 円（年長組のお泊まり会費） ★その他必要に応じて							
昼食について	★月～金曜日…完全給食 ★給食費…4,800 円/月（主食 800 円　副食 4,000 円）							
入園申込方法	園までお問い合わせください。							

２・３号認定（保育部分）

年齢区分	０歳児（生後 90 日目）～5 歳児	利用定員	３歳	23 人	４歳	23 人	５歳	23 人
			０歳	15 人	１歳	18 人	２歳	18 人
開園日	月～土曜日	休園日	日曜日、祝日、年末年始（12 月 30 日～１月４日）					
保育時間	標準時間	７時 15 分～18 時 15 分	短時間	８時 15 分～16 時 15 分				
延長保育	19 時 15 分まで							
保育料以外にかかる費用	★個人教材費…3,000 円～7,500 円程度/年（年齢により異なります） ★ひだまりの会（父母と先生の会）会費…500 円/月 ★オムツ廃棄料…300 円/月 ★行事費…1,000 円（年長組のお泊まり会費） ★その他必要に応じて		栄養士	看護師				
			○	○				
昼食について	★完全給食 ★3～5 歳児の給食費…6,000 円/月（主食 1,500 円　副食 4,500 円）							

認定こども園第２大麻こども園　　学校法人浅井学園

所在地		〒069-0855　江別市大麻宮町８番地		
連絡先	TEL	011-386-2011	Email	pika-pika@dai2-ooasa.net
	FAX	011-386-2013	HP	http://www.dai2-ooasa.net
施設紹介		“子どもの心と体を育む空間”の中で０歳～5 歳までの乳幼児、また、７歳～12 歳までの学童も共に生活しています。芸術体験や本物に出会うことを大事にし、感じる心と意志を育みます。遊具、食、教材は安心で安全な有機的環境です。		

１号認定（教育部分）

開園日	月～金曜日	休園日	土曜日、日曜日、祝日、夏・冬・春休み 年末年始（12 月 30 日～1 月４日） 開園記念日（５月２日）						
教育時間	９時 00 分～14 時 00 分	利用定員	年少	44 人	年中	44 人	年長	44 人	
未就園児保育	ねっこクラブ（２歳児）、つぼみクラブ（３歳児）、ひだまり（未就園児）								
預かり保育	早 朝 保 育：７時 15 分～８時 00 分　(200 円) ８時 00 分～９時 00 分　(100 円) 月 曜 日 ：11 時 30 分～18 時 00 分 火～金曜日：14 時 00 分～18 時 00 分 (1 時間 100 円) 延長保育：18 時 15 分～19 時 15 分　(200 円) 土曜早朝：７時１５分～　７時３０分（100 円） ７時３０分～　９時 00 分（３０分 100 円） 土 曜 日 ：９時００分～１８時００分（３０分 100 円）	長期休暇	夏休み ７月下旬～８月下旬 冬休み 12 月下旬～1 月中旬 春休み ３月下旬～4 月上旬						
長期休暇預かり保育	あり（時間・金額は預かり保育と同様。年末年始・お盆除く）								
保育料以外にかかる費用	★特別保育活動充実費…5,000 円/月 ★バス代…3,000 円/月 ★用品代…入園時に約 10,000 円 ★制服・制帽代…約 10,000 円								
昼食について	★火・木・金曜日…給食　★水曜日…弁当 ★給食費…4,000 円/月（主食 500 円　副食 3,500 円）								
入園申込方法	10 月願書配布（先着順）　11 月受付								

２・３号認定（保育部分）

年齢区分	０歳児（生後６ヶ月）～5 歳児	利用定員	３歳	10 人	４歳	10 人	５歳	10 人	
			０歳	３人	１歳	５人	２歳	10 人	
開園日	月～土曜日	休園日	日曜日、祝日、年末年始（12 月 30 日～1 月４日）						
保育時間	標準時間	７時 15 分～18 時 15 分	短時間	７時 15 分～15 時 15 分					
延長保育	19 時 15 分まで								
保育料以外にかかる費用	★2 号認定のみ１号認定と同様		栄養士	看護師					
			○	×					
昼食について	★完全給食 ★3～5 歳児の給食費…7,500 円/月（主食 1,000 円　副食 6,500 円）								

大麻藤認定こども園　　学校法人北海道カトリック学園

所在地		〒069-0854　江別市大麻中町 9-1		
連絡先	TEL	011-386-8838	Email	oasa-fuji@world.ocn.ne.jp
	FAX	011-386-1754	HP	https://oasafuji.h-catholic.ed.jp
施設紹介		子どもたちの「自分でしたい！」を大切に、「自分で出来た！」という喜びを積み重ねることにより、生き生きと人生を歩んでいくための力を養います。		

１号認定（教育部分）

開園日	月～金曜日	休園日	土曜日、日曜日、祝日、夏・冬・春休み 年末年始（12 月 30 日～1 月４日） 園が定める日（行事の振替休日等）						
教育時間	８時 30 分～14 時 00 分	利用定員	年少	15 人	年中	15 人	年長	15 人	
未就園児保育	あり　めばえくらぶ（０歳児・１歳児）・ひよこくらぶ（２歳児）※詳細はＨＰにて								
預かり保育	月～金曜日 19 時 15 分まで（200～600 円/日） 土 曜 日　７時１５分～19 時１５分 （600～1,200 円/日） 早朝保育　７時１５分～８時３０分（100 円/日）	長期休暇	夏休み　７月下旬～８月下旬 冬休み　12 月下旬～1 月中旬 春休み　３月下旬～4 月上旬						
長期休暇預かり保育	７時１５分～１９時１５分（年末年始・お盆除く）　１日最大 1,200 円								
保育料以外にかかる費用	★保育活動充実費…5,000 円/月 ★園バス利用料…2,000 円/月（バス通園児のみ） ★制定品代(園かばん・制服・制帽など）…約 14,000 円 ★入園準備金（用品代）…10,000 円/入園時 ★スポーツ振興センター掛金…200 円/年								
昼食について	★完全給食（自園調理） ★給食費…5,000 円/月（主食 1,500 円　副食 3,500 円）								
入園申込方法	10 月１日（水）から願書配布　11 月４日（火）から願書受付開始 11 月４日（火）以降の受付は、空きがあれば対応いたします。 途中入園・満３歳児の入園に関してはお問い合わせください。								

２・３号認定（保育部分）

年齢区分	０歳児（生後６か月） ～5 歳児	利用定員	３歳	７人	４歳	７人	５歳	７人	
			０歳	５人	１歳	７人	２歳	７人	
開園日	月～土曜日	休園日	日曜日、祝日、年末年始（12 月 30 日～1 月４日）						
保育時間	標準時間	７時 15 分～18 時 15 分	短時間	８時 15 分～16 時 15 分					
延長保育	19 時 15 分まで								
保育料以外にかかる費用	★保育活動充実費…5,000 円/月（２号） ★園バス利用料…2,000 円/月（２号・バス通園児のみ） ★制定品代(園かばん・制服・制帽・コットカバーなど）…約 16,000 円(２号） ★入園準備金（用品代）10,000 円/３歳児以上クラスに入園時（２号） ★用品代…2,300～3,700 円/0～２歳児クラスに入園時（３号） ★スポーツ振興センター掛金…200 円/年						栄養士	看護師	
			○	×					
昼食について	★完全給食（自園調理） ★３～５歳児の給食費…7,000 円/月（主食 2,200 円　副食 4,800 円）								

認定こども園大麻ひかり幼稚園　　学校法人北海道ルーテル学園

所在地		江別市大麻園町 32-1		
連絡先	TEL	011-386-8738	Email	info@oasahikari.com
	FAX	011-386-8052	HP	https://oasahikari.com/
施設紹介		1967 年に大麻団地の最初の幼稚園として、大麻ルーテル教会が家庭的な雰囲気で幼児を保育しようと開園以来、2022 年度まで幼稚園として歩んできました。22 年 12 月に新園舎が完成し、２３年４月からは「幼保連携型認定こども園」として新しい歩みを始めました。こどもたちは愛をたくさん受けてこそ愛する心が育つことを信じて、また、子どもの自由な遊びこそ豊かなまなびとなることを大切に、子どもに寄り添います。		

1 号認定（教育部分）

開園日	月曜～金曜日	休園日	土曜日、日曜日、祝日、夏・冬・春休み、園が定める日（開園記念日・行事振替日等）、感染症流行時等					
教育時間	８時 15 分～14 時00 分	利用定員	年少	満３歳 11 人 年少 20 人	年中	20 人	年長	20 人
未就園児保育	ぺんぎん組（親子登園・月２回程度＜火曜日＞・予定は問い合わせのこと）							
預かり保育	朝７時 15 分～8 時 30 分 月～金 14 時 00 分～19 時 00 分 (100 円/1 時間　18 時 15 分以降 200 円)	長期休暇	夏休み　７月下旬～8 月中旬 冬休み　12 月下旬～1 月中旬 春休み　３月下旬～4 月上旬					
長期休暇預かり保育	長期休暇預かり保育 月～金曜日７時～19 時（年末年始及び園の定める日を除く） (100 円/1 時間・18 時 15 分以降は 200 円)							
保育料以外にかかる費用	★保育活動費…2,500 円/月　　★バス代（利用児のみ）…2,000 円/月（年間料金の月賦） ★入園用品代または新学期用品代、園外行事費実費 《費用についての詳細は園にお問い合わせください。》							
昼食について	★月～金　自園調理給食（長期休暇は予約制） ★給食費　5,700 円/月（主食 700 円・副食 5,000 円）　ただし7月と8月の平常保育日分は２ヶ月合わせて 5,700 円・１２月と１月も同左。１号休園の預かり保育日は希望により１食 350 円で提供（夏・冬・春休み等も同左）。　★アレルギー要相談							
入園申込方法	10 月１日から願書配布　11 月４日から受付開始　※園に直接お問い合わせ下さい。 （2025 年度募集人数　満３歳 11 名・年少１０名・年中および年長 若干名）							

２・３号認定（保育部分）

年齢区分	０歳（生後 43 日目）～５歳児	利用定員	３歳	13 人	４歳	14 人	５歳	14 人
			０歳	６人	１歳	12 人	２歳	12 人
開園日	月曜～土曜	休園日	日曜、祝日、年末年始（12 月 30 日～1 月４日）					
保育時間	標準時間	７時 15 分～18 時 15 分	短時間	８時１５分～１６時１５分				
延長保育	19 時 15 分まで							
保育料以外にかかる費用	２号認定 ★保育活動費…2,500 円/月 ★給食費…6,700 円/月（主食 1,200 円・副食 5,500 円） ★バス代（利用児のみ）…2,000 円/月 ３号認定 ★衛生費…０歳・１歳 1,500 円／月 ★保育活動費…２歳 2,000 円/月 ★用品代・行事費実費 ★オムツサブスクリプション利用代金（利用申込者のみ） 《費用についての詳細は園にお問い合わせください。》		栄養士	看護師				
			○	×				
昼食について	★月曜～土曜…完全自園給食 ★2 号認定…6,700 円（主食 1,200 円・副食 5,500 円） ★アレルギー要相談							

（４）幼稚園型認定こども園

認定こども園のっぽろ幼稚園　　学校法人野幌キリスト教学園

所在地		〒069-0831　江別市野幌若葉町３番地の３		
連絡先	TEL	011-384-0420	Email	ホームページからお問い合わせください
	FAX	011-384-0423	HP	http://kids-nopporo.com/
施設紹介		認定こども園のっぽろ幼稚園では、キリスト教に基づく人間教育を中心に、人の命の大切さを知り、他の人と理解し合い、人を愛する心と平和を願う心を育てること、共に生きることを目指しています。 集団作り（仲間づくり）を軸とし、遊びを中心に、様々な領域の活動の中から、子どもたちが豊かに自分を表現するための力が育つことを願っています。 （※利用定員　年少については、満３歳児を含みます。）		

１号認定（教育部分）

開園日	月～金曜日	休園日	土曜日、日曜日、祝日、夏・冬・春休み						
教育時間	月~木曜日　8時30分~14時00分 金曜日　8時30分~11時30分	利用定員	年少	50	年中	60	年長	60	
未就園児保育	あり　おひさまくらぶ　１歳児コース30名　２・３歳児コース30名 各コース年10回（６月中旬から開始）								
預かり保育	月～金曜日 早朝　７時15分～８時30分 保育後～１８時15分（延長保育19時15分） ※料金は園へお問い合わせください。	長期休暇	夏休み　７月第４週～８月第４週 冬休み 12月第４週～1月第４週（夏冬:連続する25日間前後） 春休み　３月第３週～４月第２週（連続する20日間前後）						
長期休暇預かり保育	７時15分～１８時15分（延長保育19時15分）（年末年始を除く）								
保育料以外にかかる費用	★特別教育環境充実費…5,000円　★月刊絵本　★Tシャツ ★個人教材費…約　7,000円　★口座振替手数料　★PTA会費 ★バス代…2,000円／月　★カラー帽								
昼食について	★給食…月～木曜日　※利用回数は、選択できます。 外部搬入（一食340円のうち　主食費100円、副食費240円） ※例…週４回の場合　4,000円程度/月　※アレルギー要相談								
入園申込方法	10月願書配布　11月願書受付								

２・３号認定（保育部分）

年齢区分	3～5歳	利用定員	３歳	10	４歳	10	５歳	10	
開園日	月～土曜日	休園日	日曜日、祝日、年末年始（12月30日～1月４日）						
保育時間	標準時間	７時15分～18時15分	短時間	８時15分～16時15分					
延長保育	19時15分まで								
保育料以外にかかる費用	１号認定と同じ		栄養士	看護師					
			×	×					
昼食について	★給食…月～金曜日　外部搬入（一食340円のうち　主食費100円、副食費240円） 7,000円/月（主食2,200円　副食4,800円）（土曜日は、お弁当持参） ※改定する場合あり　※アレルギー要相談								

（５）地域型保育施設

※連携施設について・・・卒園後、連携施設へ入所する場合も入所選考の対象となりますので、
連携施設への入所を確約するものではありません。

【小規模保育施設】

ぞうさんハウス　　社会福祉法人英寿会

所在地		〒069-0813　江別市野幌町 53 番地の 48								
連絡先	TEL	011-384-2280	Email							
	FAX	011-389-3560	HP	https://eijyukai.org/service.html（法人 HP）						
年齢区分		０歳児（生後６か月）～2 歳児	利用定員	０歳	３人	１歳	６人	２歳	６人	
開園日		月～土曜日	休園日	日曜日、祝日、年末年始（12 月 30 日～1 月４日）						
保育時間	標準時間	７時 15 分～18 時 15 分	延長保育	18 時 15 分まで（保育短時間認定のみ）						
	短時間	８時 15 分～16 時 15 分	連携施設	愛保育園						
保育料以外にかかる費用		★入園時に園帽子を購入して頂きます。 ★必要に応じて掛かる費用があります。 例）写真代（希望者）・絵本代（希望者）・オムツやエプロンのサブスク（希望者）等		栄養士		看護師				
				×		×				
昼食について		★完全給食								
施設紹介		平成 27 年４月１日に開園した市内小規模保育施設の先駆けです。野幌駅前に立地しており、交通至便でありながら近くには緑の多い公園等もあり、お天気の日は積極的に戸外に出ています。								

ふくろうの森　　社会福祉法人英寿会

所在地		〒069-0832　江別市西野幌 92 番地の 14								
連絡先	TEL	011-398-5568	Email	eijyukai_hoiku@yahoo.co.jp						
	FAX	011-398-5569	HP	https://eijyukai.org/service.html（法人 HP）						
年齢区分		０歳児（生後６か月）～2 歳児	利用定員	０歳	３人	１歳	８人	２歳	８人	
開園日		月～土曜日	休園日	日曜日、祝日、年末年始（12 月 30 日～1 月４日）						
保育時間	標準時間	７時 15 分～18 時 15 分	延長保育	18 時 15 分まで（保育短時間認定のみ）						
	短時間	８時 15 分～16 時 15 分	連携施設	愛保育園						
保育料以外にかかる費用		★入園時、必要に応じた費用がかかります。 ★写真代（希望者のみ）★おしぼり代(110 円/月) ★手ぶら登園(希望者のみ　紙オムツ・お尻拭き)		栄養士		看護師				
				×		×				
昼食について		★完全給食(アレルギー対応要相談)								
施設紹介		西野幌の自然の中にある黄色い建物の保育園です！季節の移り変わりを自然と共に感じ、花や木の実、虫に興味を持ちながら過ごしています。昨年度からは、老人施設との交流が復活し、入居者のみなさんと楽しい時間を共有しました。お便りや写真販売は、ルクミーアプリを利用しています。								

わくわく中央保育園　　山下　丈幸

所在地		〒069-0801　江別市中央町１番地の２							
連絡先	TEL	011-389-5574	Email	wakwak@lake.ocn.ne.jp					
	FAX	011-389-5023	HP	https://www.wakwakchuo.com/					
年齢区分		０歳児（生後 90 日目）～2 歳児	利用定員	０歳	５人	１歳	７人	２歳	７人
開園日		月～土曜日	休園日	日曜日、祝日、年末年始（12 月 30 日～1 月４日）					
保育時間	標準時間	７時 15 分～18 時 15 分	延長保育	19 時 15 分まで					
	短時間	８時 15 分～16 時 15 分	連携施設	認定こども園もりのひだまり					
保育料以外にかかる費用		★カラー帽子代…1,000 円（入園時に徴収、卒園まで使用） ★使用済みオムツ処理代…3,000 円（1 年分、入園児に徴収） ★行事制作材料費…2,400 円（1 年分、入園時に徴収）	栄養士	○	看護師	×			
昼食について		★完全給食（アレルギー要相談）							
施設紹介		全てが子どもファーストに、一人ひとり寄り添える保育園を！と 22 年前に地域密着無認可保育園でスタートし、認可となって 12 年。「わくわく笑顔」を創造する保育で、元気で明るい保育環境作りと様々な新しい体験をさせる事で「広がる可能性とがんばった気持ち」を育くみ、毎日の園外活動(公園等)でたくさん歩ける丈夫な足腰と体力を養っています。そして自我が芽生える一番大切な時期を、一人ひとりの手厚い「抱きしめ保育」でお友だちや保育士と関わりながら集団生活の中で優しさや愛情を学び「人を信じ、人をいたわる気持ち」の基礎を養っています。小規模ながら行事も多くバス遠足を年２回、夏祭り（太鼓演奏）や運動会、ステージ発表会を行っているのも自慢の一つです。★月一の ECC 英会話教室も大好評！★							

ニチイキッズえべつ駅前保育園　　株式会社ニチイ学館

所在地		〒067-0012　江別市２条５丁目９番地の２　えべつみらいビル２階							
連絡先	TEL	011-391-7755	Email	hst7K7@nichiigakkan.co.jp					
	FAX	011-391-7756	HP	http://www.nichiigakkan.co.jp					
年齢区分		０歳児（生後 57 日目）～2 歳児	利用定員	０歳	４人	１歳	７人	２歳	８人
開園日		月～土曜日	休園日	日曜日、祝日、年末年始（12 月 30 日～1 月４日）					
保育時間	標準時間	７時 15 分～18 時 15 分	延長保育	19 時 15 分まで					
	短時間	８時 15 分～16 時 15 分	連携施設	愛保育園、認定こども園若葉幼稚園					
保育料以外にかかる費用		★帽子…1,150 円（１・２歳児）	栄養士	○	看護師	×			
昼食について		★完全給食　★アレルギー対応園 三大アレルギー原因食材「卵・乳・小麦」を使わない献立で、アレルギーのある子もみんな仲良く同じ給食を食べる「おもいっきり給食」を行っています。							
施設紹介		えべつみらいビル２階にある小規模保育園です。 「おもいっきり遊び・おもいっきり学ぶ」の保育理念のもと、子ども達がすくすく育ちわくわく遊び・いきいき過ごせるように、保育士達は子どもの思いを受け止め・子どもの心を育みながら、月２回の英語レッスン、近所の方々との触れ合いも大切にしながらゆったりとした保育園生活が過ごせるように心がけています。							

ニチイキッズのっぽろ駅前保育園　　株式会社ニチイ学館

所在地		〒069-0813　江別市野幌町 52 番地の８　野幌駅前ビル１階							
連絡先	TEL	011-391-6766	Email	hst7Q6@nichiigakkan.co.jp					
	FAX	011-391-6767	HP	http://www.nichiigakkan.co.jp					
年齢区分		０歳児（生後 57 日目）～2 歳児	利用定員	０歳	４人	１歳	７人	２歳	８人
開園日		月～土曜日	休園日	日曜日、祝日、年末年始（12 月 30 日～1 月４日）					
保育時間	標準時間	７時 15 分～18 時 15 分	延長保育	19 時 15 分まで					
	短時間	８時 15 分～16 時 15 分	連携施設	愛保育園、認定こども園大麻まんまるこども園、認定こども園若葉幼稚園					
保育料以外にかかる費用		★カラー帽子…1,150 円（入園時　１・２歳児）		栄養士		看護師			
				○		×			
昼食について		★完全給食　★アレルギー対応園							
施設紹介		JR 野幌駅より徒歩２分の野幌駅前ビル１階に、平成 30 年４月に開園しました。 「おもいっきり遊ぶ・おもいっきり学ぶ」の保育理念のもと、楽しいこといっぱい！元気いっぱい！の毎日になるよう、“言葉と心を手渡す保育”を目指しています。 その他、おもいっきり給食（三大アレルギー除去の給食をみんなで仲良く食べる）や食育、外部講師による月２回の英語レッスン、19 時 15 分までの延長保育も行っています。							

すまいるのっぽろ保育園　　株式会社スマイルクルー

所在地		〒069-0813　江別市野幌町 52 番地の８　野幌駅前ビル１階							
連絡先	TEL	011-802-6325	Email						
	FAX	011-802-6326	HP	http://nursery.smilecrew.co.jp/hoiku/smile-nopporo-hoikuen/					
年齢区分		０歳児（生後 57 日目）～2 歳児	利用定員	０歳	３人	１歳	８人	２歳	８人
開園日		月～土曜日	休園日	日曜日、祝日、年末年始（12 月 30 日～1 月４日）					
保育時間	標準時間	７時 15 分～18 時 15 分	延長保育	19 時 15 分まで					
	短時間	８時 15 分～16 時 15 分	連携施設	愛保育園、おひさまのっぽろ保育園、認定こども園大麻まんまるこども園、認定こども園のっぽろ幼稚園					
保育料以外にかかる費用		★シーツ代　2,530 円/枚　★カラー帽子　1,699 円 ★保育料等口座振替手数料　96 円/月 今後の経済情勢によって改定する場合あり		栄養士		看護師			
				○		×			
昼食について		★完全給食「わんぱく給食」（卵・乳・小麦不使用の和給食です）							
施設紹介		少人数での保育になるため、お子さま一人ひとりの思いを受け止めた、温かい保育を大切にしております。「第２のおうち」となるような、家庭的な温かい雰囲気の保育園です。 【保育理念】　「enjoy!子育て」「think!生きる力」「natural!健康な体」 【保育方針】　＊働く保護者の視点に立ち、子育てを共に考えます。 ＊子供が主体的に考え、行動できる姿を目指します。 ＊心身ともに健康で、自然体でいられる環境をととのえます。 【その他】　*2 歳児は週に１度　外部講師による英語遊びを行っております。 *栄養士による食育活動を通して「おいしく食べる」ことを大切にしております。 *個別懇談を年 1,2 回行いながら、子育てを応援させていただきます。 野幌駅から徒歩２分、駐車場も完備しております。							

小規模保育所 夢ふうせん　　株式会社エムリンクホールディングス

所在地		〒067-0023　江別市東光町 12 番地の４								
連絡先	TEL	011-398-6140	Email							
	FAX	011-398-6142	HP	https://hoiku-yumefusen.com						
年齢区分		０歳児（生後６ヶ月） ～2 歳児	利用定員	０歳	３人	１歳	８人	２歳	８人	
開園日		月～土曜日	休園日	日曜日、祝日、年末年始（12 月 30 日～1 月４日）						
保育時間	標準時間	７時 15 分～18 時 15 分	延長保育	19 時 15 分まで						
	短時間	８時 15 分～16 時 15 分	連携施設	愛保育園、夢ふうせん東野幌保育園						
保育料以外にかかる費用		★行事の写真代、オムツのサブスク等（希望者のみ） ★オムツの廃棄料 200 円/月（オムツ使用の全園児）		栄養士		看護師				
				×		×				
昼食について		★完全給食 ★一部アレルギー食対応可（除去食のみ） ★自園調理（昼食・午前午後のおやつ各１回）をします。								
施設紹介		家庭的な雰囲気の中、のびのびと子どもの心身をはぐくむ保育を心がけています。食事用エプロンやおしぼりは園で準備しており、希望者はオムツやお尻ふきのサブスクも利用できます。隣接している病児保育所利用時は、保育所勤務の保育士が関わる為、園児たちはより安心して過ごす事が出来ます。								

あかとんぼの森　　社会福祉法人英寿会

所在地		〒069-0932　江別市西野幌 92 番地の 16								
連絡先	TEL	011－398－9234	Email	akatonbonomori.2020@gmail.com						
	FAX	011－398－9244	HP	https://eijyukai.org/service.html（法人 HP）						
年齢区分		０歳児（生後６か月） ～2 歳児	利用定員	０歳	２人	１歳	５人	２歳	８人	
開園日		月～土曜日	休園日	日曜日、祝日、年末年始（12 月 30 日～1 月４日）						
保育時間	標準時間	７時 15 分～18 時 15 分	延長保育	19時 15 分まで						
	短時間	８時 15 分～16 時 15 分	連携施設	愛保育園						
保育料以外にかかる費用		★入園時、必要に応じた費用がかかります。 ★写真代（希望者のみ） ★手ぶら登園 （希望者のみ　紙おむつ･お尻ふき　エプロン・口拭き）		栄養士		看護師				
				×		×				
昼食について		★完全給食								
施設紹介		令和２年１０月に介護老人福祉施設の２階に開園した、２世代が交流する小規模保育施設です。また、隣接して野幌森林公園が広がるなど自然豊かな環境があり、のびのびと毎日過ごせます。								

げんきっこ　　学校法人江別若葉学園

所在地		〒067-0031　江別市元町 24 番地８							
連絡先	TEL	011-382-2501	Email	motowaka@guitar.ocn.ne.jp					
	FAX	011-382-7345	HP	https://www.ecmotmw.jp/					
年齢区分		１歳児～2 歳児	利用定員	０歳	０人	１歳	６人	２歳	６人
開園日		月～土曜日	休園日	日曜日、祝日、年末年始（12 月 30 日～1 月４日）					
保育時間	標準時間	７時 15 分～18 時 15 分	延長保育	19 時 15 分まで					
	短時間	８時 15 分～16 時 15 分	連携施設	認定こども園元江別わかば幼稚園					
保育料以外にかかる費用		★衛生費･･･800 円／月 ★連絡帳代･･･1、２歳 165 円／冊		栄養士	看護師				
				○	×				
昼食について		★完全給食							
施設紹介		少人数保育の良さに加えて、隣接する「認定こども園元江別わかば幼稚園」に通うたくさんのお友だちや大勢の教職員との関わりがあり、幼稚園の施設・園庭・遊具等が利用できることも特長のひとつです。保護者の方々、地域の方々のお力添えをいただきながら、心の教育を大切に、「明るく、たくましい、思いやりのある子ども」に育つよう、教職員一同、日々の関わりを大切にしています。							

【事業所内保育施設】

LOVE ALICE 保育園　　株式会社３ｅｅｅ

所在地		〒069-0824　江別市東野幌本町 7-5					
連絡先	TEL	011-330-7867	Email	hoiku@3eee.co.jp			
	FAX	011-350-8656	HP	https://hoiku.love-alice.jp			
年齢区分		０歳児（生後３ヶ月）～2 歳児	利用定員	３号認定	０歳	１歳	２歳
開園日	月～土曜日			地域枠	２人	６人	６人
休園日	日曜日、祝日、年末年始（12 月 30 日～1 月４日）			従業員枠	１人	２人	２人
従業員枠の申込方法		直接に園に申し込みが可能です。					
保育時間	標準時間	７時 15 分～18 時 15 分	延長保育	１9時 15 分まで			
	短時間	８時 15 分～16 時 15 分	連携施設	ゆめのみ保育園、夢ふうせん東野幌保育園			
保育料以外にかかる費用		★おむつサブスク（希望者のみ）2,300 円/月 ※エプロン・手口拭きのオプションあり ★写真購入代（希望者のみ）　★カラー帽子代…1,210 円		栄養士	看護師		
				×	○		
昼食について		自園調理にて給食の提供を行っています。また、捕食（おやつ）も手作りを中心に提供しています。※年に１～2 回程度、お弁当のご持参をお願いすることがあります。					
施設紹介		JR 野幌駅から徒歩５分の保育園です。家庭的な温かさの中で、一人ひとりの成長に寄り添い、子どもと保護者との信頼関係を大切にしながら、心の豊かさを育む保育を行っています。隣接する高齢者デイサービスとの世代間交流も、子どもたちの楽しみの一つです。また、当園では衛生面に配慮したお昼寝用コットを導入し、カバーやタオルは園にてご用意のうえ、すべて無料で提供しております。さらに、体動センサーを導入することで、睡眠中の安全性も高めています。					

コープさっぽろ保育園白樺 aurinko　　生活協同組合コープさっぽろ

所在地		〒069-0815　江別市野幌末広町 14 番地の２					
連絡先	TEL	011-391-5511	Email	shirakaba@hokutakehd.jp			
	FAX	011-391-5512	HP	https://www.sapporo.coop/content/?id=371			
年齢区分		０歳児（生後６ヶ月）～2 歳児	利用定員	３号認定	０歳	１歳	２歳
開園日	月～土曜日			地域枠	２人	６人	６人
休園日	日曜日、祝日、年末年始（12 月 30 日～1 月４日）			従業員枠	１人	２人	２人
従業員枠の申込方法		社員及び提供先企業の従業員が利用可（要事前契約）					
保育時間	標準時間	７時 15 分～18 時 15 分	延長保育	19 時 15 分まで			
	短時間	８時 15 分～16 時 15 分	連携施設	認定こども園第2大麻こども園、元野幌めぐみ幼稚園			
保育料以外にかかる費用		★カラー帽子（ネックガード付）…1,140 円（新規入園時） ★洗濯バック…110 円（新規入園時） ★（2 歳児クラス）クレヨン…570 円/年 ★（全クラス）連絡ノート…３５０円/年 ※新年度から金額が変更になる可能性があります。		栄養士	看護師		
				○	×		
昼食について		★完全給食					
施設紹介		コープさっぽろ従業員のお子様と地域のお子様０・１・２歳児 19 名定員の小規模保育園です。「aurinko（アウリンコ）」とは、フィンランド語で「太陽」を意味します。環境を大切に子どもたち一人ひとりの発達に目を向け気持ちに寄り添い、成長に合わせた活動をしています。 【活動の軸】 ・「畑活動」土に触れ育てる・収穫・味わう等、食を大切にしています。 ・「野外活動」野外で出会う自然を心身で感じ、発見・驚きを分かち合います。 ・「わらべうた」日本に伝わるわらべうたで心としなやかな身体を育みます。 ・「アート活動」色々な素材に出会い・触れて感じ表現します。 ・五感を大切に、心身共に豊かにたくましく「生きる力」を育む日々を過ごしています。					

ヤクルト乳幼児保育クラブぞうさん　　岩見沢ヤクルト販売株式会社

所在地		〒067-0031　江別市元町 20 番地の 12					
連絡先	TEL	011-391-8360	Email	yakult-iwamizawa@siren.ocn.ne.jp			
	FAX	011-391-8360	HP				
年齢区分		０歳児（生後６か月）～2 歳児	利用定員	３号認定	０歳	１歳	２歳
開園日	月～土曜日			地域枠	２人	３人	４人
休園日	日曜日、祝日、年末年始（12 月 29 日～1 月３日）			従業員枠	１人	３人	６人
従業員枠の申込方法		保育所利用の前月 20 日までに申込書類を作成して申請する。					
保育時間	標準時間	７時 15 分～18 時 15 分	延長保育	18 時 15 分まで（保育短時間認定のみ）			
	短時間	８時１５分～１６時１５分	連携施設	memorytree 西野幌保育園			
保育料以外にかかる費用		★おむつ…100 円/枚 ★写真代…70 円/枚　随時 ★教材費…2,000 円/年		栄養士	看護師		
				×	×		
昼食について		★完全給食					
施設紹介		保護者との連携、地域社会との協力を軸として、子どもたちの健やかな成長を支援するということを大切に考え、保育内容の充実を図れるよう配慮していきます。					

（６）幼稚園（施設型給付）

江別大谷幼稚園　　学校法人江別大谷学園

所在地		〒067-0016　江別市６条５丁目１番地						
連絡先	TEL	011-385-2323				Email	ebetsuotani@gmail.com	
	FAX	011-398-3130				HP	http://www.ebetsuotani.ed.jp/	
施設紹介		仏教の精神を基盤として、「自然」と「いのち」に対する敬いのこころを育むことを願い、日常の遊びをとおして一人一人に手の行き届く保育と、家庭的なあたたかい保育を心がけています。そのためにできる限りの少人数保育を実践しています。						
開園日		月～金曜日				教育時間	月・火・木・金曜日 ８時 30 分～14 時 00 分 水曜日　８時 30 分～13 時 00 分	
休園日		土・日・祝、夏・冬・春休み・開園記念日						
利用定員	年少	20 人	年中	20 人	年長	20 人	未就園児教室	あり（ひよっこクラブ） １歳から　毎週１回（曜日未定）
預かり保育		朝（月～金）　８時 00 分～8 時 40 分（100 円） 月・火・木・金　14 時 00 分～18 時 00 分 水曜日　13 時 00 分～18 時 00 分 （150 円/1 時間）					長期休暇	夏休み　７月下旬～８月下旬 冬休み　12 月下旬～1 月下旬 春休み　３月下旬～4 月上旬
長期休暇預かり保育		８時 00 分～18 時 00 分（年末年始・お盆除く）　100 円/1 時間						
保育料以外にかかる費用		★教育内容充実費…5,000 円/月　★バス利用料…2,500 円/月 ★ＰＴＡ会費…500 円/月　★用品代・制服代・写真代 ★その他行事等で必要になった時は別途徴収					栄養士	看護師
							○	○
昼食について		★火～金曜日…給食（週３回普通給食、週１回パン牛乳給食）　★月曜日…弁当 ★給食費…4,600 円/月						
入園申込方法		10 月願書配布　11 月願書受付 基本は先着順となりますが、優先枠があります（兄弟枠・未就園児クラス枠）。						

上江別幼稚園　　学校法人札幌佐藤学園

所在地		〒067-0064　江別市上江別 433 番地の 19						
連絡先	TEL	011-383-7555				Email	kamiebetsu-yochien@sky.plala.or.jp	
	FAX	011-383-7542				HP	https://www.kamiebetsu-yochien.com	
施設紹介		緑豊かな自然の中で遊びを中心に幼児の大切な基礎を培う心と体を育てます。江別市内一番広い園庭では、ツリーハウス、ログハウスなど木製遊具があり、他にも子ども達の主体的な遊びにつながるよう環境を整えています。経験豊かな先生がいる中、優しく子ども一人ひとりに寄り添って温かい保育を行っています。季節ごとの楽しい行事もいっぱいです。春はいも植え、夏は運動会、水遊び、秋はいもほり、発表会、冬はクリスマス会、もちつき会があります。各クラスにクーラー設置。広い駐車場完備。保護者の負担軽減し、クラスのＰＴＡ役員選出決めはありません。						
開園日		月～金曜日				教育時間	月・火・木・金曜日 ９時 00 分～14 時 00 分 水曜日　９時 00 分～12 時 00 分	
休園日		土・日・祝、夏・冬・春休み、開園記念日、お盆休み、年末年始、行事の振替休業						
利用定員	年少 満3歳	70 人 20 人	年中	60 人	年長	60人	未就園児保育	ちびっこ広場 人数に制限なし（登録制）
預かり保育		７時30 分～８時 00 分/18 時 00 分～18 時 30 分 （１００円/３０分）８時００分～９時００分（無料） 14 時 00 分～18 時00 分（月、火、木、金曜日） 12 時 00 分～18 時00 分（水曜日） （１００円/１時間）					長期休暇	夏休み　７月下旬～８月中旬 冬休み　12 月下旬～1 月中旬 春休み　３月下旬～4 月上旬
長期休暇預かり保育		あり（年末年始・お盆除く）　７時 30 分～８時 00 分（１００円/３０分） ８時００分～９時００分（無料）　９時 00 分～18 時00 分（100 円/1 時間） 18 時 00 分～18 時 30 分（１００円/３０分）　給食希望の方は対応可						
保育料以外にかかる費用		★教育充実費…4,000 円/月　★通園バス代…３0,000 円/年 ★園帽子…1,200 円　★色帽子…500 円 ★通園バッグ…2,200 円　★ＰＴＡ会費　…6,000 円/年 ★安全互助会費…195 円/年　※前年度実績です。年度ごとに若干変動します。					栄養士	看護師
							×	×
昼食について		★月・火・金曜日…給食（アレルギー対応有）　★給食費…月の給食回数(4～12 回)×１食 400 円 ★木曜日…弁当　※前年度実績です。年度ごとに若干変動します。						
入園申込方法		10 月願書配布　11 月願書受付						

（７）幼稚園（私学助成）

江別あかしや幼稚園　　学校法人昭光学園

所在地		〒067-0022　江別市江別太 222 番地の６						
連絡先	TEL	011-382-3916					Email	akashiya-info@akashiya-youchien.com
	FAX	011-382-3959					HP	https://akashiya-youchien.com
施設紹介		音楽表現・ことば遊び・体力づくりを三本柱として、心身ともに健全で感謝の心を持ち、自主性・協調性に富み、相手の話が素直に聞ける子どもを育てます。						
開園日		月～金曜日					教育時間	月・火・木・金曜日 ８時 30 分～14 時 00 分 水曜日８時 30 分～11 時 30 分
休園日		土曜日、日曜日、祝日、開園記念日、お盆休み　年末年始						
利用定員	年少	50 人	年中	50 人	年長	50 人	未就園児保育	あり（年間１５回程度）
預かり保育		月～金曜日　　17 時 00 分まで（600 円） 18 時 00 分まで（800 円） 早朝保育　　８時 00 分～（無料）					長期休暇	夏休み　７月下旬～８月中旬 冬休み　12 月下旬～1 月中旬 春休み　３月下旬～4 月上旬
長期休暇預かり保育		８時 00 分～18 時 00 分 （年末年始・お盆除く） 17 時 00 分まで（800 円） 18 時 00 分まで（1,000 円）					昼食について	★給食費…2,200 円/月 ★月・火曜日…弁当 ★木・金曜日…給食（年間 60 回） ※調整の為曜日変更有
保育料		★20,000 円/月 ★入園料…30,000 円			保育料以外にかかる費用		★スクールバス代…2,400 円/月 ★維持費…30,000 円　★制服代 ★学用品代　★教材代…1,000 円/月 ★絵本代…460 円/月　★給食費…2,200 円/月	
入園申込方法		10 月願書配布　11 月願書受付					栄養士	看護師
							×	×

元野幌めぐみ幼稚園　　学校法人二番通福音学園

所在地		〒069-0802　江別市野幌寿町 45 番地の１						
連絡先	TEL	011-382-3882					Email	megumi111@bz03.plala.or.jp
	FAX	011-382-3882					HP	http://www.megumi-yochien.com/
施設紹介		めぐみ幼稚園では神と人とを愛し、心も身体もバランスよく明るく積極的な子どもに育ってほしいと願いながら保育を行っています。幼児期にしっかりとした基礎の根を伸ばすことは、人と関わり、五感の力を発達させ感性豊かに成長することにつながります。豊かな自然環境のもと、子どもが自発的に全身をつかって遊びたくなる環境を整え、遊ばせることが何よりも大切です。また、身体の育ちは心の育ちにつながるため、食育の重要性をしっかり認識していきます。様々な経験を通しながら、子ども達の成長を見守っていきます。						
開園日		月～金曜日					教育時間	８時 30 分～14 時 00 分
休園日		土曜日、日曜日、祝日、開園記念日、夏・冬・春休み、行事の振替休日						
利用定員	年少	50 人	年中	55 人	年長	55 人	未就園児保育	あり　約 50 人（前期･後期ともに登録制）
預かり保育		早朝　７時 30 分～８時 30 分 延長　14 時 05 分～18 時 00 分					長期休暇	夏休み　７月中旬～８月中旬頃 冬休み　12 月中旬～1 月中旬頃 春休み　３月中旬～4 月上旬頃
長期休暇預かり保育		夏休み・冬休み…各 10～15 日程度 春休み…5 日程度					昼食について	★月・火・金曜日…給食 ★給食費…2,800 円/月 ★水・木曜日…弁当
保育料		★25,600 円/月 （無償化対象） ★入園料…30,000 円 （兄弟割引で半額）			保育料以外にかかる費用		★スクールバス代…2,800 円/月 ★教材代…新入園３歳児：約 9,000 円/年 〃　４、５歳児：約 11,000 円/年 ※進級児の場合、上記より減額となります。 ★給食費…2,900 円/月 ※原油価格,物価高騰につき費用増額の可能性あり	
入園申込方法		10 月１日願書配布　11 月４日願書受付					栄養士	看護師
							×	○

（８）認可外保育施設

北光保育園　　江別市社会福祉協議会

所在地		〒067-0056　江別市美原 1445　江別市都市と農村の交流センター内		
連絡先	TEL	011-384-6203	Email	Social-Welfare@ebetsu-shyakyo.jp
	FAX	011-384-6203	HP	
施設紹介		自然に恵まれた、緑豊かな農村地区の中で、のびのびと体を動かしながら、人との関わりを大切にした保育を行っています。		
開園日		月～土曜日	休園日	日曜日、祝日、年末年始
年齢区分		２歳～５歳	開園期間	２歳：４月～11 月　　3～5 歳：通年
保育時間		４月～10 月　７時 30 分～17 時 00 分 11 月～３月　８時 30 分～17 時 00 分 （冬期の土曜日　11 時 30 分まで）	保育料	第１子　21,000円/月(冬期 19,500円) 第2子以降　16,000円/月(冬期 14,000円)
定員		２歳：６人 ３～５歳：20 人	昼食について	★完全給食
各種保育サービス		★延長保育　４月～10 月　17 時 00 分～18 時 00 分　（利用料　1,600 円/月）		
備考		入園できる方は以下のとおり ①　篠津・中島・八幡・美原・角山協和地区・豊幌（豊幌の農村地域に限る）・江別太にお住まいの農家世帯。 ②　①記載の地区在住の一般世帯で、江別市内の他の保育園に通園させることが困難な世帯。 ③　江別市内の①以外の地区在住で、両親のいずれかが①地区の農業関連の分野に就労している世帯で、江別市内の他の保育園に通園させることが困難な世帯。		
入園申込方法		利用申込は施設へ直接お問い合わせください。		

（９）企業主導型保育所

GEAD あおぞら保育園元江別　　GEAD あおぞらこども園株式会社

所在地		〒067-0041　江別市元江別本町 23 番地の８							
連絡先	TEL	011-375-7850						Email	global.hoiku@gmail.com
	FAX	011-375-7860						HP	https://www.gead-aozora.co.jp
年齢区分		０歳（生後６か月）～５歳児						保育時間	７時 30 分～18 時 30 分
開園日		月～土曜日						休園日	日曜日、祝日、年末年始
利用定員	地域枠	０歳	１歳	２歳	３歳	４歳	５歳	地域枠の申込方法	定員の５０％まで申込み可（施設に直接問い合わせ）
		２人	２人	２人	１人	１人	１人		
	従業員枠	２人	２人	２人	２人	１人	１人	従業員枠の申込方法	自社従業員及び提供先企業の従業員が利用可（要事前契約）
各種保育サービス		★延長保育（18 時 31 分～19 時 30 分）別途 500 円加算						勤務先・提携先	厚生年金加入企業は提携契約を結ぶことができます
昼食について		★給食（離乳食・アレルギー食は要相談） ★3～5 歳児の給食費 6,000 円(主食 1,000 円、副食 5,000 円)をご負担いただきます。						栄養士：×	看護師：○
保育料月額	地域枠	★0 歳児　33,000 円　★1 歳児　32,000 円　★2 歳児　31,000 円 (0～2 歳児　非課税世帯で保育認定のある方は無償) ★3 歳児　28,000 円　★4 歳児　25,000 円　★5 歳児　25,000 円 (3～5 歳児　保育認定のある方は無償)							
	従業員枠	★0 歳児　１9,000 円　★1 歳児　１8,500 円　★2 歳児　１8,000 円 (0～2 歳児　非課税世帯は無償)　★3～5 歳児　無償							
保育料以外にかかる費用		★行事参加費など、事前にお知らせした上で実費負担していただくことがあります。							
施設紹介		江別市の郊外にあり広々とした園舎の少人数制（定員 19 名）の企業主導型保育園です。 提携企業従業員のお子さまや地域住民のお子さまがご利用いただけます。 「子どもたちをありのまま受けとめ、個性と多様性を大切にし保護者に寄り添いながら子どもを育みます」の保育理念の下、子ども１人ひとりの豊かな感性と個性を大切にしながら、たっぷりの愛情で成長を見守ります。 手ぶら登園が保育料に入っているので、おむつの持ち込みが必要ありません。 随時、園の見学を受け付けております。どうぞお気軽にお問い合わせください。							

のっぽろりんりん保育室　　東　克己（あずま子ども家庭クリニック）

所在地		〒069-0815　江別市野幌末広町 23 番地の 15			
連絡先	TEL	011-391-8839		Email	noppororinrin2525@gmail.com
	FAX	011-391-8840		HP	https://www.nopororinrin.com/index.html
年齢区分		1 歳～2 歳児		保育時間	８時００分～17 時 00 分
開園日		月～金曜日		休園日	土曜日、日曜日、祝日、年末年始、夏期
利用定員	地域枠	０歳	１歳	２歳	地域枠の申込方法：定員 50%まで受け入れ可（保育施設入所保留通知書/支給認定証）
	従業員枠	０人	６人	６人	従業員枠の申込方法：自社および契約企業の社員利用可 事前にご相談ください。
各種保育サービス		★病児・病後児保育（月～金 9:00-17:00） ★体調不良児対応（月～金） ★一時預かり　1 回 2500 円		無償化の対象	非課税世帯
昼食について		★認可保育所と同じメニューの自園調理 食物アレルギー対応不可 ★給食費は保育料に含まれます。		栄養士：○	看護師：○
保育料月額	地域枠	月極 16 日以上 35,000 円　・月極 12 日 15,000 円　・月極８日 10,000 円			
	従業員枠	月極 16 日以上 20,000 円　・月極 12 日 15,000 円　・月極８日 10,000 円			
保育料以外にかかる費用		★病児・病後児保育利用料（課税世帯 2,000 円＋診察代・お薬代　あずま子ども家庭クリニックにて受付）　★教材費…5,000 円/年（すべての契約）			
施設紹介		あずま子ども家庭クリニックが運営する保育施設です。病児・病後児保育を併設（有料）、体調不良児担当看護師が常駐し子どもたちの健康を見守ります。少人数制なので初めての集団生活をゆっくり丁寧に寄り添いサポートします。時短勤務や自分のペースで子育てしたいママに好評な週数回（曜日指定）の保育契約もあり、さらに非常勤でお勤めしている方の優先枠もあります。将来的に満３歳通園や幼稚園を検討している方に適した保育室です。			

えべつ なのはな保育園　　医療法人風のすずらん会

所在地		〒067-0064　江別市上江別 442 番地の 19			
連絡先	TEL	011-384-4150		Email	nanohana@kaze-suzuran.com
	FAX	011-384-4169		HP	http://www.kaze-suzuran.com/ebetsu/nanohana/index.html
年齢区分		０歳児（生後 57 日目）～５歳児		保育時間	７時 30 分～18 時 30 分 （延長　19 時 30 分まで）
開園日		月～日曜日		休園日	なし（利用予定が０名の日は休園）
利用定員	地域枠	０歳	１歳	２歳	３歳	４歳	５歳	地域枠の申込方法：定員の 50%まで申込可（施設に直接問い合わせ）
		各年齢、従業員枠の空き状況によります。						
	従業員枠	６人	８人	10 人	２人	２人	２人	従業員枠の申込方法：社員及び提供先企業の従業員が利用可（要事前契約）
勤務先・提携先		江別すずらん病院、ダスキンサーヴ、エース、フコク生命、第一生命、日本生命						
各種保育サービス		★延長保育　30 分まで：300 円　60 分まで：600 円 ★一時預かり（平日：一般型、土日祝：余裕活用型）　　１歳６か月～　※事前登録制 １回４時間以内：1,000 円（別途給食代 300 円）、１回４時間超：2,000 円（別途給食代 300 円） ★病児保育（体調不良児対応型）　　★アレルギー対応（一部）						
昼食について		★園内で調理した温かい食事を提供しております。主食も含めて提供しますので、ご家庭での準備は不要です（完全給食）。 ★3 歳～5 歳児クラス給食費…4,500 円/月 ★アレルギー対応については、事前にご相談ください。						栄養士：○　看護師：○
保育料月額	地域枠	★0～2 歳児　29,000 円　（非課税世帯で保育認定のある方は無償） ★3 歳児　　無償　（要保育認定　認定を受けてない場合 27,000 円） ★4～5 歳児　無償　（要保育認定　認定を受けてない場合 25,000 円）						
	従業員枠	【共同利用提携企業従業員の場合】　★地域枠の保育料と同額 【江別すずらん病院の従業員の場合】 ★18,000 円（0～2 歳児　非課税世帯は無償）（3 歳児～5 歳児クラス　無償） ※江別すずらん病院従業員はきょうだい割引有、在籍児童２人目以降の保育料半額						
保育料以外にかかる費用		★スポーツ振興センター災害共済給付制度共済掛金（利用者負担分） ★学習教材、衛生用品代、行事費用等必要に応じて別途請求となります。						
施設紹介		平成 30 年４月に開園した企業主導型保育園になります。定員が 30 名と小規模ながら園庭、花壇や野菜畑も備えており、天気の良い日は屋外遊びで伸び伸びと過ごすことができます。						

あさのわ保育園　　社会福祉法人　日本介護事業団

所在地		〒069-0841　江別市大麻元町 154 番地の 14			
連絡先	TEL	011-887-9391		Email	asanowa-hoikuen@note.or.jp
	FAX	011-887-9392		HP	
年齢区分		0 歳児（生後５７日目）～５歳児		保育時間	７時～18時　延長保育　18時～19時
開園日		月～土曜日、祝日		休園日	日曜日、年末年始
利用定員	地域枠	０歳	１歳	２歳	３歳	４歳	５歳
		各年齢、従業員枠の空き状況によります。					
	従業員枠	3人	5人	6人	１６人		
						地域枠の申込方法	定員の 50%まで申込可 （施設に直接問い合わせ）
						従業員枠の申込方法	社員及び提供先企業の従業員が利用可 （要事前契約）
各種保育サービス		★一時預かり保育　7:30～18:00 ５時間未満 1,000 円　５時間以上 1,500 円（昼食 350 円おやつ 120 円） ★延長保育　18 時～19 時　30 分につき　200 円（捕食 18：30～　１食 100 円）					
昼食について		★完全給食（離乳食・アレルギー食対応可） ★３～５歳児の給食費（5,500 円/月）をご負担いただきます。				栄養士	看護師
						○	×
保育料月額	地域枠	★0 歳児　37,100 円　★1 歳児・2 歳児　37,000 円 （0～2 歳児は給食代・おやつ代を含んだ金額です） ★3 歳児　31,100 円　★4 歳児・5 歳児　27,600 円（3～5 歳児　保育費は無償化の対象）					
	企業枠（共同利用）	★0 歳児　18,550 円　★1 歳児・2 歳児　18,550 円 （0～2 歳児は給食代・おやつ代を含んだ金額です） ★3 歳児　31,100 円　★4 歳児・5 歳児　27,600 円（3～5 歳児　保育費は無償化の対象）					
保育料以外にかかる費用		★スタッキングベットカバー代　月額 500 円 ★教材費（1.2 歳児　年額 1,500 円）（3 歳児～初年度年額 4,500 円　３歳児～次年度年額 1,500 円）★行事参加費など、事前にお知らせした上で実費負担していただくことがあります。					
施設紹介		令和３年７月末に開園した企業主導型保育園です。２階建ての新しい園で２階には広々としたホールが広がっています。					

✿教育・保育施設 所在地マップ✿

認可保育施設	保育所	1	よつば保育園
		2	やよい保育園
		3	あかしや保育園
		4	愛保育園
		5	わかば保育園
		6	おひさまのっぽろ保育園
		7	memorytree 西野幌保育園
		8	江別桃の花保育園
		9	夢ふうせん東野幌保育園
		10	こどもみらい保育園野幌園
		11	ラブクローバーの保育園江別
	認定こども園	12	誠染保育園
		13	ゆめのみ保育園
		14	GEAD あおぞらこども園江別
		15	GEAD あおぞらこども園野幌
		16	野幌みつばち保育園
		17	あすかの森
		18	おおあさ
		19	あけぼの
		20	大麻まんまるこども園
		21	若葉幼稚園
		22	元江別わかば幼稚園
		23	もりのひだまり
		24	第２大麻こども園
		25	大麻藤
		26	大麻ひかり幼稚園
		27	のっぽろ幼稚園

認可保育施設	地域型保育	28	ぞうさんハウス
		29	ふくろうの森
		30	わくわく中央保育園
		31	LOVE ALICE 保育園
		32	ﾆﾁｲｷｯｽﾞえべつ駅前保育園
		33	ｺｰﾌﾟさっぽろ保育園 白樺 aurinko
		34	ﾆﾁｲｷｯｽﾞのっぽろ駅前保育園
		35	すまいるのっぽろ保育園
		36	ﾔｸﾙﾄ乳幼児保育ｸﾗﾌﾞ　ぞうさん
		37	小規模保育所 夢ふうせん
		38	あかとんぼの森
		39	げんきっこ

幼稚園	施設型給付	40	江別大谷幼稚園
		41	上江別幼稚園
	私学助成	42	江別あかしや幼稚園
		43	元野幌めぐみ幼稚園

認可外保育所	44	北光保育園

企業主導型保育所	45	GEAD あおぞら保育園元江別
	46	のっぽろりんりん保育園
	47	えべつなのはな保育園
	48	あさのわ保育園

↓下記宛先は郵送時にご利用ください。

キ　リ　ト　リ

〈宛先〉

〒067-8674
江別市高砂町６番地

江別市役所　子ども家庭部
子ども育成課　給付係宛て

＜お問い合わせ先＞
〒067-8674
江別市高砂町６番地
子ども家庭部子ども育成課給付係
TEL　０１１－３８１－１０３０