



市内団体

語学講座 受講生募集

【国際交流員の英会話】講師：佐藤クリス
タルさん ▶初級(火曜コース) 1/13 から
毎週 10:30 ~ 11:40 全 10 回 ▶入門(火曜
コース) 1/13 から毎週 13:00 ~ 14:10 全
10 回 ▶入門(水曜コース) 1/14 から毎週
10:30 ~ 11:40 全 9 回 ▶初級(水曜コース)
1/14 から毎週 13:00 ~ 14:10 全 9 回【韓国
語講座】講師：キム・ミファさん ▶フリー
トーク 1/19 から毎週月曜日 10:30 ~ 11:30
全 8 回 ▶初級 1/13 から毎週火曜日 18:15
~ 19:15 全 10 回 ▶中級 A 1/13 から毎週火
曜日 19:25 ~ 20:25 全 10 回 ▶続入門 1/14
から毎週水曜日 18:20 ~ 19:20 全 9 回 ▶入
門 1/14 から毎週水曜日 19:30 ~ 20:30 全
9 回 ▶中級 B 1/15 から毎週木曜日 10:00 ~
11:00 全 10 回【夜間英会話】講師：ロバ
ート・シェイクスピアさん ▶初級 1/14 から
毎週水曜日 18:30 ~ 19:30 全 9 回 ▶初中
級 1/14 から毎週水曜日 19:40 ~ 20:40 全
9 回【にほんご教室】講師：筒井文子さん
(火曜クラス)、小暮大剛さん(土曜クラス)、
長谷川ひなたさん(日曜クラス) ▶火曜ク
ラス 通年毎週 18:30 ~ 20:30 ▶土曜クラス
通年毎週 10:00 ~ 11:30 ▶日曜クラス 通年
毎週 10:00 ~ 12:00 いずれも祝日を除く。
対象は市内に在住する外国人。受講料各ク
ラス毎月 1,500 円

※共通事項 受講料：全 10 回 11,500 円 全
9 回 10,500 円 全 8 回 9,500 円(にほんご教
室除く) 定員：15 名(所定の人数に達しな
い場合は開講を見合わせる場合があります)
会場・申込・詳細：江別国際センター(東
野幌本町 6-43 市民交流施設「ぷらっと」内)
☎・FAX 381-1111 (平日 9:00 ~ 18:00、土
日祝 9:00 ~ 12:00) ✉ info@ebetsu-iec.
org 主催：江別市国際交流推進協議会

ふれあい作品展 「江別市特別支援学級作品展」

市内の特別支援学級児童生徒が制作
した工芸・木工作品、絵画などの作品
展を開催します。日時：1/28(水) ~ 2/3
(火) 9:00 ~ 17:00 ※2/2(月)は休館日、最
終日は 16:00 まで 会場：中央公民館 詳
細：ふれあい作品展事務局(中央中学校)
☎ 385-5581 後援：江別市教育委員会

公共機関

北海道障害者職業能力開発校 令和 8 年度訓練生追加募集

募集期間：① ~ 1/15(木) ② 1/16(金) ~ 2/16(月)
③ 2/17(火) ~ 3/26(木) 選考日：① 1/29(木) ②
3/2(月) ③ 4/2(木) 対象：求職中で障がいがあ
る人 訓練科目：建築デザイン、CAD 機械、総
合ビジネス、プログラム設計、総合実務 試
験内容：数学、国語、面接 会場・詳細：北
海道障害者職業能力開発校(砂川市焼山 60)

☎ 0125-52-2774 FAX 0125-52-9177 または最寄
りのハローワークまで

確定申告相談は「事前予約」を

1/5(月) ~ 2/13(金)に申告相談を希望される
方は、LINE または電話による事前予約が必
要です。2/16(月)以降は当日入場券も配布し
ますが、枚数に限りがあります。詳しくは
下の二次元コードからご覧ください。
詳細：札幌東税務署 ☎ 897-6111

確定申告に関する情報はこちら！

スマートフォンやタブレットで
こちらを読み取って
ご覧ください。



相続登記手続説明会 受講者募集

令和 6 年 4 月から義務化された相続登記
について、手続に必要な書類の説明会を
行います。※第 1 部、第 2 部いずれも同じ
内容 日時：2/6(金)第 1 部 13:40 ~ 14:40 第
2 部 15:10 ~ 16:10 会場：市民会館 3 階 31
号室 定員：各部 20 名(完全予約制) 申込・
詳細：札幌法務局江別出張所 ☎ 382-2132

市民カレッジ

市民カレッジは、市と市内 4 大学などの
連携で開催する市民向けの講座です。日程
や受講料などは市 HP をご覧くだ
さい。詳細：生涯学習課
☎ 381-1062

ふだんの生活にプラス 1 ここにもあるある！

協働のまちづくり

Part49

(詳細) 市民生活課 ☎ 381-1124

みんなできれいなえべつ、楽しいえべつを作っていきますか？

北海道情報大学ボランティアサークルは、「あなたの時間が 誰かの笑顔に」をコンセプトに
活動しています。主な活動は、野幌地区のごみ拾いや、酪農学園大学で開催されている「江別こど
もまつり」への出店です。ごみ拾いは、大学の周辺から野幌駅までの道のりを徒歩で拾い集めてい
ます。その他にも、他大学や地域イベントへの参加、福祉事業者が実施しているお祭りのボランテ
ィアなどを行っています。

【問い合わせ先】

北海道情報大学ボランティアサークル

X または Instagram の DM まで



¥ 料金の記載がないものは、無料です

睡眠の質を高めてみませんか？
スリープアドバイザーによる

セミオーダー枕

寝具やお悩みごとの ヒアリング 頭から首にかけて 高さの測定 お好みの固さに 素材の選定 実際に試し寝をして 高さの調整

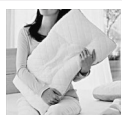

羽毛ふとんの
リフォーム
(丸洗いと 200g の足し羽毛
無料サービス)

完全
報告 ふとん丸洗い ご自宅まで集配に
お伺いします
岸本ふとん店
大森東町 13-9(13 丁目バス停前)
TEL 386-8322

広告

認定補聴器専門店・全国補聴器販売店協会会員

新さっぽろ店 札幌本店 江別店 帯広店 函館店

さくら補聴器センター江別店

江別市幸町 33-6 須藤ビル 1 階

☎ 011-383-4133

営業時間 / 9:30 ~ 17:30(土曜日は 15:00 まで)
定休日 / 日曜・祝日

http://www.sakura-hochouki.com

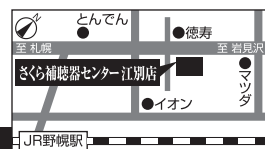

広告



えべつ市民健康づくりプラン 21

筋トレ・ストレッチとE-リズム基本編

筋トレ・ストレッチでウォーミングアップ後、E-リズムの基本編を学びます。リズムに乗って体を動かすことで、手軽に有酸素運動ができます。申し込み不要。9:50 までに直接会場へ。

【日時】 1/13 (火) 10:00 ~ 11:40

【会場】 市民体育館

【料金】 100 円 (傷害保険料含む)

【持ち物】 上靴、外靴を入れる袋、汗拭きタオル、飲み物

【詳細】 保健センター ☎ 385-5252

主催：野幌地区地域健康づくり推進員会

※市民体育館を利用する際は、隣のイオンタウン江別や、付近の路上には絶対に駐車しないでください

国保加入者ミニドック

血液検査、尿検査、心電図、胸部 X 線検査、胃部 X 線 (バリウム) 検査、便潜血検査などを行います。

【日時】 3/17 (火) 9:00 ~ 12:30

【会場】 市民会館

【料金】 2,500 円

【対象】 満 30 歳以上の江別市国保加入者

【定員】 先着 40 名

【申込方法】 1/5 (月) ~ 9 (金) に電話か直接申し込み

【申込・詳細】 保健センター ☎ 385-4620

※ミニドックと短期人間ドック、脳ドック、特定健診は重複して同一年度内に受診できません



1月 / 2月 休日・祝日当番病・医院 (救急・急病)

【診療時間】 内科・小児科 9:00 ~ 17:00 / 外科系 9:00 ~ 翌朝 9:00 (■印の医療機関は診療時間が異なります)

江別医師会 HP



| 日 程 | 内 科・小 児 科 | 外 科 系 |
|----------|---|--|
| 1/1(木・祝) | ■平賀内科クリニック (乳児事前連絡必要) 野幌東町 26-26 ☎ 382-5989 (診療時間 8:30 ~ 17:00) □溪和会江別病院 (内科のみ) 野幌代々木町 81-6 ☎ 382-1111 | □溪和会江別病院 野幌代々木町 81-6 ☎ 382-1111 |
| 2(金) | ■江別市立病院 (内科・小児科) 若草町 6 ☎ 382-5151 (診療時間 8:30 ~ 17:00) | ■江別市立病院 若草町 6 ☎ 382-5151 (診療時間 8:30 ~ 翌朝 8:30) |
| 3(土) | □大麻内視鏡内科クリニック (乳児事前連絡必要) 大麻東町 31-1 ☎ 386-3366 □野幌病院 (内科のみ) 野幌町 53-5 ☎ 382-3483 | □野幌病院 野幌町 53-5 ☎ 382-3483 |
| 4(日) | □はまもと内科クリニック (乳児事前連絡必要) 上江別東町 4-27 ☎ 788-7636 | □溪和会江別病院 野幌代々木町 81-6 ☎ 382-1111 |
| 11(日) | □緑苑クリニック (内科のみ) 野幌末広町 2-12 ☎ 381-6490 □ウルトラ内科小児科クリニック (小児科のみ) 大麻栄町 11-9 ☎ 688-8801 | ■江別市立病院 若草町 6 ☎ 382-5151 (診療時間 8:30 ~ 翌朝 8:30) |
| 12(月・祝) | □野幌病院 (内科のみ) 野幌町 53-5 ☎ 382-3483 □おおあさ鈴木ファミリークリニック 大麻扇町 3-4 ☎ 386-5303 | □溪和会江別病院 野幌代々木町 81-6 ☎ 382-1111 |
| 18(日) | ■江別市立病院 (内科・小児科) 若草町 6 ☎ 382-5151 (診療時間 8:30 ~ 17:00) | ■江別市立病院 若草町 6 ☎ 382-5151 (診療時間 8:30 ~ 翌朝 8:30) |
| 25(日) | □友愛記念病院 (内科のみ) 新栄台 46-1 ☎ 383-4124 □松尾こどもクリニック (小児科のみ・Web 予約のみ) 高砂町 25-11 江別メディカル 3 階 ☎ 384-8819 | □溪和会江別病院 野幌代々木町 81-6 ☎ 382-1111 |
| 2/1(日) | □溪和会江別病院 (内科のみ) 野幌代々木町 81-6 ☎ 382-1111 □あずま子ども家庭クリニック (小児科のみ) 野幌住吉町 25-10 ☎ 385-2500 | □溪和会江別病院 野幌代々木町 81-6 ☎ 382-1111 |

※都合により変更となる場合があります。詳しくは北海道救急医療情報案内センター (☎ 0120-20-8699、携帯電話からは 011-221-8699) までお問い合わせいただくか、新聞または江別医師会の HP でご確認ください



電話相談

- 北海道産婦人科救急電話相談 <さんぶきゅうきゅう>
☎ 290-3299 (年間全日対応 19:00 ~ 翌朝 9:00)
- 北海道小児救急電話相談 <お子さんの急な病気やけが>
☎ 232-1599 または # 8000 (年間全日対応 19:00 ~ 翌朝 8:00)

江別市夜間急病センター<内科・小児科>

年中無休

診療時間 19:00 ~ 翌朝 7:00 (受付 18:30 ~ 翌朝 6:30)

錦町 14-5 ☎ 391-0022

※発熱感冒症状のある方は、来院前にお電話でご連絡ください

調査・診断・施工 塗装 防水 下地改修 リフォーム

不便やトラブルを解消する改修や住み心地をよくするリフォームなど、小さな工事でもお気軽にご相談ください。

創業 59 年 安心の 1 級建築施工管理技士の工事店



株式会社 **サイトウ塗装**
江別市一番町 24-1 (コメダ珈琲店さん向かい)

リフォーム ドクター

Tel. **382-5652** www.Reform-Dr.com



広告

雨が少ないこの季節 屋根修理おすすめ (早期修理で家計も安心)

金属外壁サイディング・雪庇止め施工も承ります
すがもり、屋根葺替工事 他

株式会社 **堀江板金工業**

お気軽に
ご相談ください

屋根工事のことなら
江別市上江別東町 10-10

☎ **382-3534**

広告