

親子であそべるひろば

乳幼児と保護者がお散歩や買い物で気軽に寄れるあそびや交流の場です。直接会場へ。
対 0歳～就学前のお子さんと保護者、妊娠中の方



江別地区



子育て支援ルーム
あそびのひろば
「グーチョキパーク」

1/28(水)、
2/25(水)
9:30～12:00

えべつなのはな保育園2階

問 えべつなのはな保育園 ☎384-4150

コープ

「子育てひろば」

※1月、2月はお休み

コープさっぽろ江別店1階

問 コープさっぽろ ☎641-5571

OTANI
nico-nico salon

毎週月、火曜日
(1/18(日)までお休み)
9:30～11:45

対 0歳～3歳未満のお子さんと保護者
江別大谷 問 OTANI nico-nico salon
幼稚園 ☎385-2323

親子健康相談 同日実施

あさひ

1/9(金)、2/6(金)
9:45～11:45

区画整理記念会館

夢つむぎ

1/13(火)、2/3(火)
9:45～11:45

江別地域複合型ライフケアセンター 夢つむぎ

みはらし

1/14(水)、2/18(水)
9:45～11:45

見晴台自治会館

問 子育て支援センターすくすく ☎381-1920

豊幌

1/16(金)、2/20(金)
9:45～11:45

豊幌地区センター

にじいろ

1/22(木)、2/26(木)
10:00～12:00

江別元町地区センター

問 子育て支援センターどんぐり
☎378-4349

野幌地区



子そだてひろば
「ふわっと」

1/22(木)、
2/12(木)、26(木)
10:00～11:45

介護老人福祉施設 静苑ホーム

問 たすけあいワーカーズふわっと ☎381-2393

野幌

1/27(火)、2/24(火)
9:45～11:45

野幌公民館

問 子育て支援センターゆうあい ☎384-0332

ぽかぽか

1/9(金)、2/13(金)
9:45～11:45

東野幌体育館

問 子育て支援センターまんまカフェ
☎383-0405

第二中学校
ふれあいルームぽっぽ

江別第二中学校

問 子育て支援センターすくすく
☎381-1920

※1月、2月は
お休み

東野幌

1/15(木)、2/19(木)
9:45～11:45

野幌鉄南地区センター

問 子育て支援センターわかば
☎385-9550

きらきらひろば

毎週月曜日
(1/12、26、2/23はお休み)
10:00～13:30
(昼食持込み可)

新栄会館

問 子育て支援ワーカーズきらきら
☎090-9527-5465

大麻地区



文京台

1/15(木)、
2/5(木)、19(木)
9:45～11:45

文京台地区
センター

問 子育て支援センターすくすく
☎381-1920

あさのわひろば

1/19(月)、2/16(月)
9:45～11:45

コルクえべつ特別養護老人ホーム内

問 子育て支援センターすくすく
☎381-1920

にこにこ大麻

1/23(金)、2/27(金)
9:45～11:45

大麻東地区センター

問 子育て支援センターもりのこ
☎387-8819

おおあさ

1/27(火)、2/17(火)
9:45～11:45

大麻西地区センター

問 子育て支援センターすくすく
☎381-1920

親子健康相談
同日実施

多世代交流の場

お子さんから大人まで自由に集えるひろばです。
小学生もあそべますよ。直接会場へ。

あそびの会withここからえべつ

1/18(日)、2/22(日) 12:00～14:00
区画整理記念会館
問 えべつあそび場創造プロジェクト
☎090-5221-8738(金子)

あそびの会inコルクえべつ

第1日曜日 13:00～15:30
コルクえべつ 特別養護老人ホーム内
問 えべつあそび場創造プロジェクト
☎090-5221-8738(金子)

きらきら食育サロン e-たいむ

1/21(水)、2/18(水) 10:00～12:00
新栄会館 ※大人1回200円
問 子育て支援ワーカーズきらきら
☎090-9527-5465

多世代交流サロン e-たいむ

1/26(月) 10:00～12:00
新栄会館 ※大人1回100円
問 子育て支援ワーカーズきらきら
☎090-9527-5465

多世代交流サロン CoCoカフェ

1/13(火)、2/10(火) 10:00～12:00
コルクえべつ 特別養護老人ホーム内
問 子育て支援ワーカーズきらきら
☎090-9527-5465

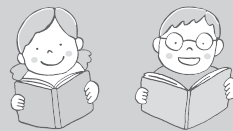

親子で遊ぼう！ わくわく広場

市内各体育館で月1回、親子で遊べるひろばです。
簡単に遊べる遊具やプルトランポリンなどをご用意
しています。上靴持参、当日受付へ。

対 9:00～12:00 対 就園前のお子さんと保護者

市民体育館	なし	☎384-5001
大麻体育館	2/8(日)	☎887-6800
青年センター	2/16(月)	☎383-1221
東野幌体育館	2/19(木)	☎382-5000

情報図書館

☎384-0202



おはなし会〔参加される皆さまへ〕

参加者がいない場合は中止することがあります。

おはなし会(本館)

● 1/6(火)、13(火)、20(火) 10:30～11:30
● 1/8(木)、15(木) 10:30～11:30
● 1/10(土)、17(土)、24(土) 10:30～11:30

赤ちゃん向けおはなし会

● 本館 1/9(金) 11:00～11:20、11:30～11:50
● 江別分館 1/22(木) 10:30～10:50、11:00～11:20
● 大麻分館 1/10(土) 10:30～11:30

おはなし会
大麻分館(大麻公民館)

● 1/24(土)、31(土) 10:30～11:30

おはなし会
江別分館(中央公民館)

● 1/8(木)、2/5(木) 10:30～11:30
● 1/10(土)、17(土)、24(土) 10:30～11:30

妊婦歯科健診・歯科相談・フッ素塗布

歯科医師、歯科衛生士による歯科健診とブラッシング指導が受けられます。母子手帳、歯ブラシ・コップ持参、なるべくお茶や水を持参。塗布後30分飲食不可。

日 2/4(水)、16(月)

①妊婦歯科健診 13:00～13:30【各先着4名】

【申込方法】 2/4は 2/2(月)までに、
2/16は 2/12(木)までに電話申し込み

②歯科相談・フッ素塗布 13:30～15:30【予約不要】

対 ①妊娠中の方 ②就学前のお子さん

料 フッ素塗布は800円 ※汚れてもいい服装

所 申 保健センター ☎385-5252

双子・三つ子などのお子さんと保護者のための さくらんぼひろば

親子で遊んだり、保護者同士の情報交換などができます。直接会場へ。

日 1/15(木)、2/12(木) 9:30～12:00

対 0歳～就学前の双子・三つ子などのお子さんと保護者、
双子などを妊娠中の方

所 問 子育て支援センターすくすく ☎381-1920

腹ばいであそぼう! 参加募集

助産師による赤ちゃんのお話や発達を促す遊びの紹介をします。講師はのっぽろtsumugi助産院 長井真倫美さん。

日 1/21(水) 10:30～11:30

【申込方法】 1/14(水)9:30から直接、または電話にて(先着6組)

対 生後1カ月～4カ月頃までのお子さんと保護者

所 申 子育て支援センターすくすく ☎381-1920

お父さんと子どもの土曜ひろば

お父さんとお子さんで、子育て支援センターに遊びに来ませんか? 広いホールや遊具などで自由に遊ぶことができます。直接会場へ。

日 1/24(土) 9:30～12:00

対 0歳～就学前のお子さんとお父さん

所 申 子育て支援センターすくすく ☎381-1920

エコ講座 見つけよう! 我が家に適した省エネ・節電

それぞれの家庭に適した簡単なエコ生活や節電方法などを楽しく学んでみませんか? 講師は環境カウンセラー 岡崎朱実さん。

日 1/14(水) 10:00～11:00

【申込方法】 1/7(水)9:30から直接または電話にて(先着6名)

対 0歳～就学前のお子さんとその保護者、妊娠中の方

所 申 子育て支援センターすくすく ☎381-1920

子育て講習会 親子のコミュニケーション

おしゃべりする前のお子さんとのコミュニケーションについてお話を聞いてみませんか? 講師は日本医療大学保健医療学部看護学科母性看護学 教授 澤田優美さん。

日 1/28(水) 10:00～11:00

【申込方法】 1/14(水)9:30から直接または電話にて(先着10組)

対 0歳～就学前のお子さんとその保護者、妊娠中の方(託児有り)

所 申 子育て支援センターすくすく ☎381-1920

子育て講習会 アイシングクッキーをつくろう

楽しく学べておいしく食べられるひとときを。世界にひとつだけのクッキーを作ってみませんか? 講師はお菓子工房エビファニー 西村雅苗さん。

日 2/9(月) 10:00～11:00

【申込方法】 1/26(月)9:30から直接または電話にて(先着8名)

対 0歳～就学前のお子さんとの保護者、妊娠中の方(託児有り)

料 1,000円

所 申 子育て支援センターすくすく ☎381-1920

子育て講習会「たべる」を学ぼう!

乳幼児の食事について、やよい保育園の栄養士に聞いてみませんか。

日 1/20(火) 10:15～11:15

【申込方法】 1/7(水)9:30から直接または電話にて(先着8名)

対 0歳～就学前のお子さんとその保護者、妊娠中の方(託児有り)

所 申 子育て支援センターぼろっこ ☎389-3006

子育て講習会 小さなお子さんのヘアカット

小さい子どものヘアカットのポイントなどを学びます。講師はヘアサロン SÉRENIDIPITYの美容師。

日 2/4(水) 10:15～11:15

【申込方法】 1/21(水)9:30から直接または電話にて(先着8名)

対 0歳から就学前のお子さんの保護者、妊娠中の方(託児有り)

所 申 子育て支援センターぼろっこ ☎389-3006

ぼろっこ土曜ひろば

月1回、土曜日の午前中、遊具で自由に遊べます。直接会場へ。

日 1/17(土)、2/7(土) 9:30～12:00

対 0歳～就学前のお子さんとの保護者、妊娠中の方

所 申 子育て支援センターぼろっこ ☎389-3006

子育て支援センターゆうあい 一時移転のお知らせ

改修工事のため、子育て支援センターゆうあいは1月中旬頃から約2カ月半の期間、仮施設での運営予定となります。

【場所】 新栄台46-10 ケアハウスゆうあい1F
期間などの詳細は、子育て支援センターゆうあいの
Instagramでお知らせします。

問 子育て支援センターゆうあい ☎384-0332



KOSODATE_YUAI

江別国際センター共同企画 英語であそぼう

江別市国際交流員 佐藤クリスタルさんと一緒に歌やゲームを楽しみながら簡単な英語を学びます。初めてのお子さんでも大歓迎です。

日 1/29(木) 15:40～16:20 【申込方法】 1/15(木)10:00から

直接または電話にて(先着15名)

対 3歳～就学前児童(保護者同伴)

所 申 子育てひろば ぽこ あ ぽこ ☎378-4411

重度肢体不自由児者・医療的ケア児親子交流サロン つながるカフェany

重度肢体不自由児者やたんの吸引・人工呼吸器使用など医療的ケアが必要な子どもたちと保護者などが一緒に参加し、気軽に情報交換などができるサロンを毎月第2土曜日に開催します。どなたでも参加可。直接会場へ。

日 1/10(土) 14:00～16:00

所 コルクえべつ特別養護老人ホーム 1 階会議室

問 コルクえべつ事務局 ☎807-7260

令和7年度 認可保育施設の入園 申し込みを受け付けています

日程・申請方法などの詳細はHPをご確認ください。
ご不明な点がありましたら、お問い合わせください。

問 申 子ども育成課 ☎381-1030



休館日

「コミュニティセンター」三公民館：月曜日、1日（木祝）／3日（出）／えぼあホール：月曜日（12日祝除く）、1日（木祝）／3日（出）／市民会館：1日（木祝）／3日（出）／セラミックアートセンター・郷土資料館：月曜日（12日祝除く）、1日（木祝）／3日（出）／13日（祝）情報図書館：月曜日、1日（木祝）／3日（出）、23日（金）（図書整理日）、26日（月）／3月1日（日）（臨時休館）

市民会館



安全安心講座

「犯罪被害者等の支援」について、北海道家庭生活総合カウンセリングセンター北海道被害者相談室長 高山一枝さんによる講演会を開催。

江別警察署員による「特殊詐欺」に関するミニ講話も同時開催。えべつ市民カレッジ連携講座。

日 2月2日（月） 14時～15時10分

申 1月22日（木）17時15分まで
にWebフォーム・電話・ファクスで申し込み
（先着100名）
市民生活課
☎ 381・1093 FAX 381・1070



江別・当別・新篠津ワークフェス
〜見て・聞いて・感じるおしごと体験会〜

3市町村管内企業と求職者のマッチングを目的として、ワークフェスを開催します。直接会場へ。

出展ブースは、企業説明型ブースの他に、業務体験型ブースや商品展示型ブースも用意しており、仕事をより理解できる演出を行います。フル

公民館



選挙啓発ポスター作品展

市内小・中・高等学校から応募のあった選挙啓発ポスターを展示します。

日 1月21日（水）27日（火） 9時～21時

所 各公民館

問 選挙管理委員会事務局
☎ 381・1052

江別市消費生活講座

日々の生活に欠かせない「水道水」をテーマにお話しします。講師は江別市水道部職員。えべつ市民カレッジ連携講座。

日 1月21日（水）10時～12時

所 野幌公民館

対 消費者協会・一般市民（先着60名）

申 受付時間10時～16時

問 江別消費者協会事務局
☎ 381・1026

花のある街並みづくり講演会

樹木医で、香料採取の植物農家でもある黒崎暁子さんを講師に招き、植物を元気に育てるための肥料や土づくりなどについて詳しくお話しします。

日 2月18日（水）13時30分～15時

所 野幌公民館

申 1月13日（火）2月13日（金）の平日9時～17時に電話で申し込み（先着100名）

問 環境課 ☎ 381・1046

えぼあ映画会

日替わりで異なる名画などを上映します。直接会場へ。

16日（金）「おくりびと」

17日（土）「深夜食堂」

18日（日）「戦場よさらば（武器よさらば）」

日 1月16日（金）18日（日）各日13時30分開演（1日1公演）

所 問 えぼあホール

☎ 387・3120

もっと知りたい！クラシック音楽講座 ピアノデュオリサیتال

「音で旅するピアノと楽器のために作られた曲たち」をテーマに、若手演奏家の演奏とお話をお楽しみください。

演目はブラームス「ワルツ集」、ハチャトゥリヤン「仮面舞踏会」、ラヴェル「マ・メル・ロワ」よりほか。演奏はピアノ・上田つぐみさん、荒俣麗菜さん。

日 1月24日（土）14時～15時

対 小学生以上一般（先着60名）

一般葬・家族葬・社葬・音楽葬など葬儀のことならご相談ください

市民斎場・総合ホール 北野華苑

野幌 江別市野幌末広町31-2
江別 江別市一番町4番地2

☎ 011-382-2332

会員募集中！
セレモニーきたの会
3,000円のみで、永久会員に！
積立てではありません。
多数の特典が受けられます。

心触れ合う時を、真心でサポート

仕出し料理

はやし

ご予約は

TEL. 382-3234 江別市一番町4-1

URL <http://hayashi-shidashi.co.jp/>

ご法事・ご宴会専用会場です
はやし 野幌店
江別市野幌町55番地の2
TEL. 381-8766

広告

広告

¥ 400円 ※小中学生無料
 申 1月10日(土) 9時30分から
 電話で申し込み
 所 問 えぼあホール
 ☎ 387・3120

2026ニューイヤ音楽会
 江別歌の集い、大正琴の会、渡辺八重会三弦道、NPHマスコワイア、江別ジュニアオーケストラによる発表会です。直接会場へ。
 日 1月11日(日) 14時開演
 対 先着60名
 所 問 コミュニティセンター
 ☎ 382・2376

ピアノの仕組みについて
 エルム楽器調律師を迎え、実際にピアノの内側を見て仕組みなどや調律について学びます。
 日 1月29日(木) 14時～15時30分
 ￥ 4000円
 申 1月13日(火) 9時30分から
 電話で申し込み(先着20名)
 所 問 大森公民館 ☎ 387・3315

ひな祭りフラワーアレンジメント講習会
 ひな祭りを華やかにするフラワーアレンジメントを作ります。講師は花のすみれ屋店長中谷康夫さん。
 自治会、PTAなどで実施している集団資源回収は年明けの回収日に変更になっている場合があります。 問 廃棄物対策課 ☎ 383・4211

情報図書館



情報図書館(本館)の臨時休館
 施設改修工事のため、臨時休館します(1月26日(月)～3月1日(日))。ただし、臨時休館中の各日曜日(2月1日、8日、15日、22日)は、返却と予約図書の出のみ(10時～17時)。工事中のため、館内の本棚や閲覧席、部屋などはご利用できません。
 問 情報図書館 ☎ 384・0202

映画会

●日曜映画会 13時30分～
 11日「ネコメンタリー猫も、杓子も。2ー2」
 18日「歴史秘話 ヒストリア 幕末編「4」勝海舟」
 25日「知られざる大英博物館 第2集「白い文明の真実」」
 ●名作映画会 13時30分～
 17日(土)「めぐり逢い」
 問 情報図書館 ☎ 384・0202

各体育施設



特設スケートリンクオープン
 第二中学校グラウンドに特設スケートリンクを開設します。帽子、手袋は必ず着用してください。スケート靴(フイギュア・ホッケー・スピード)の無料貸出(数量限定)も行っています。
 日 1月5日(月)～2月3日(火) 10時～18時(16日(金)からの平日は15時～18時)
 問 江別市スポーツ振興財団 ☎ 384・5001

第8回えべつ・冬のスポーツまつり

競技種目として開催される
 ①雪上5人6脚、②雪上3本綱引きの参加者を募集します。
 日 2月8日(日) ①10時～、②12時30分～
 所 飛鳥山公園
 対 各競技1チーム5人
 ①ジュニアの部：小学生の男女、②一般の部：中学生以上の男女(先着各12チーム)
 ￥ ①1500円 ②2千円
 申 1月13日(火)～30日(金)に参加料を添えて市民体育館に直接申し込み



雪上3本綱引き



雪上5人6脚

問 江別市スポーツ振興財団
 ☎ 384・5001

江別で創業68年 しまがしめん
新築・リフォームの船木です
 創業68年！
 特定建設業/1級建築士事務所
船木建設
 株式会社
 江別市元江別本町20-1(3番通り6丁目角)
 TEL(011)382-3353
 広告

江別の不動産の事なら
 創業37年
 売買仲介・買取・賃貸・管理・価格査定・その他 相談無料
株式会社 三信不動産
 TEL 011-382-8111
 江別市野幌松並町14-7
 国道12号線沿い 時計台と大きな嶋のマークが目印です
 広告

EBETSU × イベント・おしらせ

体育施設の利用案内

市 市民体育館 ☎ 384-5001
 大 大麻体育館 ☎ 887-6800
 青 青年センター ☎ 383-1221
 東 東野幌体育館 ☎ 382-5000

江別市スポーツ振興財団 [検索](#)

市民スポーツの日(個人利用のみの日)

市 1/18(日) 大 1/25(日)
 青 1/11(日) 東 1/12(月・祝)

レクリエーション広場

市 1/7(水)、14(水)、21(水)、28(水)、2/4(水)
 ※ミニバレーとミニテニス、パウンドテニスの一般開放。体育館使用料は必要

体育館の休館日

市 1/19(月) 12:30 閉館
 大 1/20(火) 12:00 閉館
 青 1/13(火) 17:00 閉館
 東 1/21(水) 12:15 閉館

プールの利用時間

市 12:00 ~ 20:00
 ※1/13(火)は施設安全点検日のため休館

ワンポイント水泳

開催日時 は財団 HP
 または青年センターに
 お問い合わせください。



そのほか

環境経営普及セミナー

企業経営について、環境保全の観点からお話しします。
 講師は(一社)ESGサポート理事長押合一さん。

日 1月27(火) 13時30分
 所 江別工業団地会館

対 先着30名
 申 1月23(金)までに電話、ファク

スまたは二次元コードから申し込み

問 環境課 ☎ 381・1019
 FAX 382・7240



第18回えべつ中学生サミット & いじめ根絶子ども会議

市内の公立・私立の全中学校9校の生徒会が参加して、「えべつスマート4ルール」

についての意見交流や、いじめ根絶に向けた取り組みや考えなどを発表します。傍聴希望者は直接会場へ。

日 1月9(金)13時~15時30分
 所 江別第二中学校
 問 教育支援課 ☎ 381・1409

令和7年度 雪中キャン「ひんやり王国」

雪の中でレクリエーションやキャンプファイヤーなどを行います。

日 2月14(土)13時~15(日)11時30分
 所 セラミックアートセンター

対 市内小学4年生~中学3年生
 (抽選50名程度)
 ￥ 15000円

申 2月3(火)までにWebフォームから申し込み
 問 生涯学習課 ☎ 381・1069



マイナンバーカード 申請サポート

申請に必要な顔写真を無料で撮影し、申請書の記入までお手伝いします。通知カードやこれまで届いた申請書(ある方のみ)持参。直接会場へ。

会場	実施日
野幌公民館	1/9(金)
市民会館	1/13(火)、28(水)
大麻公民館	1/16(金)
中央公民館	1/22(木)
市民交流施設「ぶらっと」(東野幌本町6-43)	1/26(月)

日 10時~16時

※午前中は混み合うため待ち時間が長くなります

問 戸籍住民課 ☎ 381・1146

スマホなんでも相談窓口

機種や通信会社に関係なく、予約不要で無料相談ができます。(20分程度目安)
 ※混雑状況によりお待ちいただく場合があります

日 1月5(日)、19(日)、26(日)
 いずれも月曜日 10時~13時

所 市役所本庁舎
 対 スマートフォンの利用に疑問・不安のある方

問 デジタル政策室 ☎ 802・8315

江別まちなか仕事プラザ

市内で就職を希望する方を支援するため、相談会などを開催しています。詳細はお問い合わせ、またはHPをご確認ください。

【利用メニュー】

- ・個別相談(予約可)
- ・求人情報閲覧、検索
- ・職業適性診断
- ・職場見学など

●出張相談会

お子さんを遊ばせながら「はたらく」ことに関する相談・質問をしませんか?

日 ①1月22(日)②2月5(日)いずれも木曜日 10時~11時30分

所 ①子育てひろば ぽこあぽこ、②子育て支援センター すくすく

対 市内で働きたいと考えて

相続・遺言・成年後見・不動産
 会社・法人登記

黒壁健 司法書士事務所

江別市野幌代々木町55-2(学園通沿い)

お気軽にご相談下さい

TEL. 011-375-1642

キッチン・トイレなどのハウスクリーニング

大掃除の事なら

11月中の施工の方は



TMお掃除隊

早割

女性スタッフが
お伺いします!

キャンペーン受付中

詳しくはTEL



株式会社TM実業
江別市錦町13-16TMビル

☎ 384-6099

広告

広告



いる方
問 所 江別まちなか
仕事プラザ
(イオンタウン江別2階)
☎ 378・6161



おしらせ

募集・試験

消防設備士試験

第9回消防設備士試験、甲種(第1・4類)、乙種(第4・6・7類)。詳細はHPへ。
日 3月8日(日) 所 札幌市(ほ)
申 1月26日(月) 所 札幌市(ほ)
2月2日(月)
問 消防本部予防課
☎ 382・5430



危険物取扱者試験

第10回危険物取扱者試験、甲種、乙種(第1類〜6類)、丙種。詳細はHPへ。
日 3月8日(日) 所 札幌市(ほ)
申 1月26日(月) 所 札幌市(ほ)
2月2日(月)
問 消防本部予防課
☎ 382・5430



自衛官

自衛官候補生

受付期限：第6回目 1月13日(火)、第7回目 2月2日(月)
応募資格：採用予定月の1日現在、18歳以上33歳未満の方
詳細は要問い合わせ

陸上自衛隊

高等工科学校生徒(一般)

受付期限：1月15日(木)
応募資格：令和8年4月1日現在、中卒(見込み含む)15歳以上17歳未満の男子
試験日：1次試験 1月24日(土)
詳細は要問い合わせ

問 自衛隊札幌地方協力本部
江別地域事務所(江別市野幌町4015 G&Tビル2階)
☎ 383・8955

成人に対する救命講習

心肺蘇生法、AEDの取り扱いを学びます。



日 2月19日(木) 9時30分〜11時30分 所 消防本部

問 市内に在住・在勤・在学
の10歳以上で、事前に「応急手当WEB講習」を受講可能

な方(先着10名)

申 1月7日(水)〜2月13日(金)
平日(9時〜17時)
に電話申し込み

問 消防本部警防課
☎ 382・5431



令和8年度

小中学校学習サポート教員

市内の小中学校で、ティームティーチングや少人数指導など、授業の補助をする学習サポート教員の登録を受け付けています。
任用期間：令和8年4月から
※1年更新の予定
報酬：日当27000円

問 小学校、中学校、高等学校
教諭いづれかの普通免許状
をお持ちの方(若干名)

申 1月30日(金)までに履歴書を
郵送(消印有効)か持参
問 学校教育課 ☎ 381・1058
〒067-0074 高砂町24-6

心理発達相談員

乳幼児の発達に関する発達検査や相談、助言などを行います。任用期間や応募資格などの詳細については、市HPをご確認ください。

問 保健センター
☎ 391・8036



北海道マンション管理講習会

マンション管理に必要な知識や修繕工事の事例などについて、マンション管理士や専門家が詳しく説明します。
日 2月1日(日) 13時30分〜16時
所 野幌公民館

問 マンションを所有している方、マンションの購入を予定している方など
(先着30名)
申 1月6日(火)からWebフォーム
で申し込み
問 建築指導課 ☎ 381・1042



教育

学校給食費が改定されます

昨年10月に開催された江別市学校給食会理事会において、令和8年度からの学校給食費の改定が決定しました。改定後の1食当たりの学校給食費単価は、小学校では361円〜368円(現在の保護者負担額比：72〜73円の増)、中学校では439円(同：88円の増)となります。
問 学校給食会 ☎ 382・5188
☎ 887・8992

味の専門店 いとうじんぎすかん

●●● ラム肩 ロース味付 ●●●

おいしい! もあります 味付 500g袋 1kg袋

TEL/FAX 0133-23-2941
石狩郡当別町弥生52-53 定休日 火曜日

広告

創業64年の信頼と実績
リフォーム・増改築工事店

(有) インテリアナガオ

〈お住まいの事ならなんでもお任せ下さい〉
江別市緑町西1丁目56
フリーダイヤル 0120-933-750
http://www.interior-nagao.co.jp

広告

教育

第2回「江別市学校給食の在り方」に関する住民説明会

安全で安心な学校給食を定期的に提供し続けるための市の方針案を策定し、それを広く市民の皆さんへお知らせします。申し込み不要。直接会場へ。

日 1月10日(土) 10時～11時30分

所 市民会館

対 先着250名

問 給食センター ☎ 382・5188

☎ 887・8992

暮らし

冬の事故に備えて

転倒や落雪などによる事故に備え、次のことに注意しましょう。

●雪道は歩幅を小さく、ゆっくり歩くように心掛け、凍結路面での転倒事故に気を付けましょう

●落雪や積雪で、軒下の灯油タンクやガスボンベなどが破損することがあるため注意しましょう

●建物周囲を除雪する際は、屋根からの落雪の危険がな

いか確認しながら作業しましょう

●屋根の雪下ろしをする際は、ヘルメットや転落防止の命綱を付け、複数名で行いましょう

問 消防本部警防課
☎ 382・5431

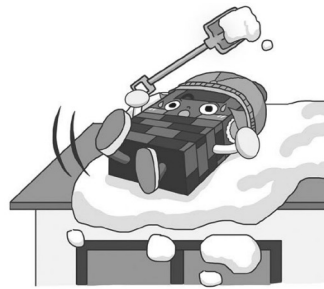

自治会で行う排雪作業とごみ・資源物の収集

自治会で行う排雪作業とごみ・資源物の収集日とごみ・資源物の収集日が入れず、ごみを収集できないことがあります。排雪作業日にはごみ・資源物を出さず、次回の区分に応じた収集日に出すようご協力ください。

●排雪作業と収集日が重なった場合はご連絡を

排雪作業を行う自治会で排雪日と収集日が重なった場合は、収集方法を調整します。事前にご連絡ください。

問 廃棄物対策課 ☎ 383・4217

冬期公園利用について注意喚起のご協力

雪氷のできやすい遊具周辺などには、立ち入り禁止テープを設置しています。また、道路沿いにできた高い山など危険な場所では遊ぶ子どもたちを見かけたら、注意喚起にご協力ください。

重機による公園内への雪の押し込みは、施設が破損するほか、雪山が高くなり、公園で遊ぶ子どもたちが危険です。また、雪解けが遅くなり、春先の公園利用の遅れにつながります。子どもたちが遊べなくなるので、重機での雪入れは絶対にしないでください。

問 江別環境整備事業協同組合
☎ 381・6629

女性のための無料法律相談

日常生活での悩みごとや法律に関して女性弁護士が相談を受けます。(1人30分程度)

日 2月25日(水) 13時30分～15時30分

所 市民会館

申 2月4日(水)から電話または直接申し込み(先着3名)
問 子育て支援課 ☎ 381・1236

国道337号と江別太南大通りの交差点位置の変更

1月下旬より交差点の位置が江別東一Cの入口前に振り替わります。詳細はHPをご確認ください。



問 都市建設課 ☎ 381・1039

危険！落氷雪事故防止

●屋根の積雪状況の確認を毎年、屋根の雪や雪庇、氷柱が道路へ落下する事故が多数発生しています。

屋根の雪などが道路に落下すると、歩行者や車が巻き込まれたり、通行の妨げになるなど大変危険です。

日ごろから屋根の積雪状況を確認し、雪下ろしなどを小まめに行ってください。

問 道路管理課 ☎ 383・5900

創業から40年以上の実績。司法書士3名、スタッフ7名がスピーディーに対応します！

不動産・預貯金・株式などの

相続手続

遺言・成年後見・不動産贈与などの

生前対策

司法書士
行政書士
土地家屋調査士



Suzukaze Joint Office (旧 清水基陽事務所)

すずかぜ合同事務所

札幌司法書士会所属

江別市向ヶ丘22番地1 駐車場有

司法書士
土地家屋調査士

大桃 涼輔

司法書士

落合 亮

行政書士

林 佑樹

初回相談・お見積りは無料です！

無料相談予約専用ダイヤル ◆受付時間/9時～18時(土日祝定休)

☎ 0120-380-255

詳細はホームページをご覧ください



北海道信用金庫
2番通
ここです
学園通
←札幌 国道12号線
ポストンベイク

LINEで
相談予約が簡単に！
QRコード

広告

納税は
お済み
ですか？

市 道 民 税 第4期
国民健康保険税 第8期

2/2(月)

口座振替の
利用をおすすめ
しています

市内中学生から応募のあった税に関する標語

税金を 収め育む 未来の輪

江別市長賞・中央中学校 高瀬 琥太郎さんの作品

問 都市計画課 ☎ 381・1038



都市計画の変更
12月4日付で札幌圏都市計画用途地域と準防火地域を変更しました。
①札幌圏都市計画用途地域の変更(向ヶ丘地区)
市本庁舎建設に伴い、建設予定地である向ヶ丘地区の用途地域を第二種住居地域に変更しました。
②札幌圏都市計画用途地域の変更および準防火地域の変更(江別駅前地区)
旧江別小学校跡地利活に伴い、江別駅前地区の用途地域を近隣商業地域に変更し、隣接する国道側一部の容積率を変更しました。
また、用途地域の変更に合わせて、準防火地域を変更しました。

(*)登録年月よりその車が初めて車両番号指定を受けた年月車検証の「初度検査年月」欄を

区 分	税 率 (年税額)		
	登録年月 (*)		登録年月から 13年経過 (*) 【経年重課税率】
	H25/4~H27/3 <旧税率>	H27/4以降 《現行税率》	
3輪車(660cc以下)	3,100円	3,900円	4,600円
4輪以上 乗用	営業用	5,500円	6,900円
	自家用	7,200円	12,900円
4輪以上 貨物用	営業用	3,000円	3,800円
	自家用	4,000円	5,000円
			6,000円

軽自動車税(種別割)の税率
13年経過した軽自動車は割増に初めて車のナンバー指定(車両番号指定)を受けてから13年を経過した軽4輪自動車(電気自動車などは除く)には「経年重課税率」が課されます。令和8年度は、登録年月が平成25年3月以前の軽自動車が対象です。

高齢者インフルエンザ予防接種
発病防止、重症化防止のため実施します。各医療機関に直接お申し込みください。
日 1月31日(土)まで ※休診日除く
対 次の①か②に該当する市民。①接種当日65歳以上の方
②接種当日60~64歳で、心臓、腎臓、呼吸器またはヒト免疫不全ウイルスによる免疫の機能の障がいのある方(障害等級1級かそれに準じる方)

健康・福祉

ご確認ください
問 市民税課 ☎ 381・1012
サイクルシェアリング事業(のつちやり)の終了
このたび事業効果の検証を行い、野幌駅周辺地区の利便性、快適性について市民満足度が上昇したことや、放置自転車の減少など一定の事業効果が得られたため、野幌駅周辺地区サイクルシェアリング運営協議会で協議した結果、役割を終えたとの結論に達したことから、本事業を終了します。
問 道路管理課 ☎ 383・5900

市長との「未来づくり懇談会」を実施しています

サークルやクラブ単位など、少人数形式で、市長と「まちづくり」や「未来」について語りませんか。詳細は市HPまたは以下までお問い合わせください。
問 秘書課 ☎ 381-1008



¥1150円(回数1回)
※非課税世帯や生活保護世帯の方は無料
申 市内医療機関に申し込み。
実施先は市HPなどをご確認ください
問 保健センター ☎ 385・8910



捨てる前にご相談を!

現金化
ごわれて よごれて もらったけど
使わなくなったものを
ブランド品 金 プラチナ カメラ
お気軽にご相談下さい 通話無料 0800-800-3501
江別の買取から出張買取も 営業時間 10:00~17:00 月曜定休
上江別店 江別市上江別 427-1 マルシェ上江別ショッピングセンター内
大森東町店 江別市大森東町 55-6 大森東町商店街内 西店無料駐車場有

広告

住まいのことなら何でもおまかせ!
見積り無料! 増改築 塗装 金属・窯業系サイディング 板金 水廻り
株式会社 alpha-reform alpha-reform.com
0120-10-3232 江別市東野幌本町19-22 ☎069-0824

広告

健康・福祉

高齢者新型コロナウイルス 予防接種

発病防止、重症化防止のため実施します。各医療機関に直接お申し込みください。
 ③ 3月31日(火)まで ※休診日除く

② 次の①か②に該当する市民。①接種当日65歳以上の方
 ②接種当日60～64歳で、心臓、腎臓、呼吸器またはヒト免疫不全ウイルスによる免疫の機能の障がいのある方(障害等級1級がそれに準じる方)
 ￥7800円(回数1回)

※生活保護世帯の方は無料
 ④ 市内医療機関に申し込み。実施先は市HPなどを確認

高齢者带状疱疹ワクチン 定期接種

令和7年度経過措置対象者の方の接種期間は3月31日(火)までです。期間経過後は任意接種となり、全額自己負担となりますのでご注意ください。対象となる方には4月にご案内をお送りしていますのでご覧ください。転入その他の事情によりご案内が手元ない方は保健センターまでご連絡ください。

※過去に一度でも带状疱疹ワクチンの接種を受けたことのある方は、原則定期接種の対象外となります

保健センター
 385・8910



市役所からのお知らせ 各種日程

●ふれあい入浴デー

1/26(月) 清美湯(あけぼの町)・東の湯(野幌東町)・松の湯(弥生町)
 図介護保険課 ☎381-1067

●夜間証明交付窓口 ※20時まで、祝日除く

毎週火曜日 市民交流施設「ぶらっと」
 毎週木曜日 市役所戸籍住民課
 ※税証明は前日までに市民税課へ予約(☎381-1012)

図戸籍住民課 ☎381-1020

●夜間・日曜納税窓口

夜間 毎週木曜日(祝日除く) 20:00まで
 日曜 1/25(日) 10:00～15:00
 所 図納税課 ☎381-1013

●税理士の税相談

2/18(水) 13:00～16:00
 市役所2階西棟会議室
 ※市民 先着4名(1名30分程度)、1/5(月)～2/10(火)に電話申し込み
 申市民税課 ☎381-1012

●学校給食費夜間納入・相談窓口

1/8(木)・22(木) 17:15～20:00
 所 図学校給食会(元野幌741-2 給食センター内)
 ☎382-5188 ☎887-8992

●献血ひまわり号

1/11(日) 9:30～12:00、13:30～16:00
 マックスバリュ上江別店
 1/25(日) 9:30～12:00、13:30～16:00
 イオン江別店

図健康福祉部管理課 ☎381-1090

●図書館で不要になった雑誌の無料提供

1/24(土)から正面玄関側(国道側)で提供を予定しています。
 所 図情報図書館 ☎384-0202

●市有物件の売却

利用予定のない物件(土地)を個人・法人の希望者に一般競争入札で売却します。手続きなど詳細は市HPへ。
 図契約管財課管財係
 ☎381-1147



●各種無料相談窓口

暮らしや福祉などの相談窓口。詳細は市HPへ。
 図市民相談所 ☎381-1021



がん検診、受けましたか？ 無料クーポンの再度のご案内 — 子宮・乳・肝炎ウイルス —

市では、多くの市民にがん検診を受診してもらうことを目的に、5月に対象の方へ無料クーポン券(受診票)を送付しています。※クーポンの有効期限は令和8年2月末まで

是非この機会にがん検診等を受診してください。検診実施医療機関などの詳細は、市HPや江別けんしんだよりをご覧ください。

●子宮頸がん検診無料クーポン券

令和7年4月1日現在で、20歳の女性

●乳がん検診無料クーポン券

令和7年4月1日現在で、40歳の女性

●肝炎ウイルス検診受診票

これまで市の肝炎ウイルス検診を受けたことがなく、令和7年4月1日現在で、40、45、50、55、60、65歳の方

図 保健センター管理係 ☎391-8036



江別エリアの土地・建物・マンション・アパート
買取します!! <http://www.tfinc.co.jp>

北海道知事免許石狩(9)第4734号

株式会社 **外山不動産**

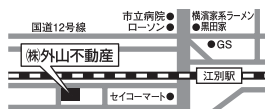

〒067-0063 江別市上江別西町3-15

☎0120-215-915

TEL 384-5761 FAX 382-5478

広告

新築

リフォーム

マンション

家のことなら何でもご相談ください!

有限会社 **キタガワ**

日曜・祭日も営業!

北海道知事許可(般-3)石第24231号

〒069-0814 江別市野幌松並町5-16

フリーダイヤル
 【通話無料】

☎0120-666-585



広告

●令和7年度対象者

江別市民で以下の生年月日
に該当する方

昭和35年4月2日生〜昭和36
年4月1日生
昭和30年4月2日生〜昭和31
年4月1日生
昭和25年4月2日生〜昭和26
年4月1日生
昭和20年4月2日生〜昭和21
年4月1日生
昭和15年4月2日生〜昭和16
年4月1日生
昭和10年4月2日生〜昭和11
年4月1日生
昭和5年4月2日生〜昭和6
年4月1日生
大正15年4月1日以前に生ま
れた方

詳しい内容については、市
HPをご覧ください。

保健センター
☎385・8910



事業者向け

令和8年度競争入札
参加資格者の受付

●工事・工事関連業務

日程…1月30日(金)まで

対象…工事・工事関連業務事
業者

申請方法…北海道市町村入

札参加資格共同審査システム
を通じて申請

詳細はHPを参照ください
問 契約管財課

☎381・1066



善意に感謝します

令和7年10月中にご寄付を
いただいた個人・法人・団体
で、公表に同意の皆さんです。

〈一般寄付〉

有限会社みらい 様	●195,652円
明治安田生命保険相互会社 札幌支社 様	●618,000円
江別印刷業協同組合 様	●100,000円

問 契約管財課 ☎381-1147

パブリックコメント 意見を募集

意見の提出方法…所定の様式または任意の様式で募集期間中に住所・氏名を
明記し、持参、郵送(必着)、ファクス、メール、Webフォームで提出。電話不可。

意見の公開…個人を特定されない形で、市HPなどで公開予定。なお、意見提
出者へ公表資料を個別に通知します。

①江別市学校給食の在り方 【基本構想】(案)

これからも安全で安心な給食を安定的に提供し続ける
ため、江別市学校給食の在り方検討委員会を設置し、施設
老朽化と調理員不足の課題について議論され、提言書が
提出されました。市において協議を重ね、市の方針となる
基本構想案を作成したため、意見を募集します。

募集期間…1月16日(金)まで

募集要項の配置場所…申込先、情報公開コーナー、市大麻
出張所、情報図書館、市民交流施設「ぷらっと」、豊幌地区セ
ンター、保健センター、各公民館、市HP

申 問 給食センター ☎069-0805 元野幌741-2
☎382-5188 FAX 382-5800
㊚ kyushoku@city.ebetsu.lg.jp



②江別市立中学校部活動の地域展開に 係る基本方針(案)

将来にわたって子どもたちがスポーツや文化芸術活動
に継続して親しむことができる機会を確保するため、「江
別市立中学校部活動の地域展開に係る基本方針」を策定し
ます。この基本方針案に対する意見を募集します。

募集期間…1月16日(金)まで

募集要項の配置場所…申込先、情報公開コーナー、市大麻
出張所、情報図書館、市民交流施設「ぷらっと」、豊幌地区セ
ンター、保健センター、各公民館、市HP

申 問 スポーツ課 ☎067-0074 高砂町24-6
☎381-1061 FAX 382-3434
㊚ sports@city.ebetsu.lg.jp



いちご狩り OPEN!!



お問合せ:090-8705-9318



株式会社 北清 ☎067-0022 江別市江別太 684-114 strawberry farm

広告

●一般整備●車検●钣金塗装(各種保険取扱)●新車、中古車販売・買取

心の通う
サービスが
モットーの **江別協同自動車 株式会社**

全国チェーンの総合メンテナンス専門店 **アップル車検江別** 江別市一番町1番地
車検御予約 おまちしています 国道12号線沿いのローソン左折、市立病院の手前
お気軽にお電話下さい!!

本社・工場 TEL.382-1100 ★ 車輛販売 TEL.384-2888

広告

令和8年度 会計年度任用職員の募集

▶ 会計年度任用職員とは

業務繁忙期や職員に欠員が生じた時に、職員の補助などを行う1会計年度内を任期として採用される非常勤の公務員です。

▶ 任用期間

令和8年4月1日から令和9年3月31日までです。(一部の職種を除く)勤務実績などによって任期を更新する場合があります。

▶ 選考方法

各職種の選考方法は個別面接です。応募が多数の場合は、事前に書類選考を行うことがあります。

▶ 報酬など

報酬額は令和7年度の単価です。

通勤費、期末勤勉手当(賞与)、時間外勤務手当などを規定により支給します。(一部職種を除く)詳細は市HPをご確認ください。

●応募資格や応募方法など、詳細は市HPをご確認のうえ、応募してください

【HP】<https://www.city.ebetsu.hokkaido.jp/life/4/27/164/>



事務・業務補助員 (30名程度募集)

【業務内容】 窓口・電話対応、パソコンでの文書作成、集計作業などの業務 ※詳細は配属先ごとに定める

【勤務時間】 週30時間程度勤務

※配属先により土日勤務あり

【報酬】 月額142,064円～155,612円

【応募期間】 1/6(火)～20(火)(必着)

【詳細】 職員課 ☎ 381-1007



市民相談員 (1名募集)

【業務内容】 日常生活での悩み事や困り事の相談を受け、必要に応じて関係機関を紹介するなど、問題解決の助言を行う

【勤務時間】 週5日(30時間勤務)

【報酬】 月額142,064円～155,612円

【応募締切】 1/20(火)(必着)

【詳細】 市民生活課 ☎ 381-1018



学校業務主事 事務業務員 (9名募集)

【業務内容】 市立小中学校で、印刷業務、来客対応、電話対応、消耗品などの在庫管理、職員室・校長室・印刷室・トイレの清掃など

【勤務時間】 週5日(20時間勤務または27時間勤務)

【報酬】 時給1,119円

【応募締切】 1/14(水)(必着)

【詳細】 教育部 総務課 ☎ 381-1057



事務・業務補助員 / 障がい者の部 (若干名募集)

【業務内容】 窓口・電話対応、パソコンでの文書作成、集計作業などの業務 ※詳細は配属先ごとに定める

【勤務時間】 週30時間程度勤務 ※配属先により土日勤務あり

【報酬】 月額142,064円～155,612円

【応募期間】 1/6(火)～20(火)(必着)

※応募資格要件あり(身体障害者手帳・療育手帳・精神障害者保健福祉手帳のいずれかの交付を受けている方)

【詳細】 職員課 ☎ 381-1007

子ども家庭支援員 (1名募集)

【業務内容】 児童に関する悩みを抱える保護者などからの相談対応や電話、面接、家庭訪問、関係機関との連携対応など

【勤務時間】 週4日(30時間勤務) ※3月以前から勤務可能

【報酬】 月額170,322円～186,890円(経験年数による加算あり)

【応募締切】 2/13(金)(必着) ※資格要件あり。締切変更の可能性あり

【詳細】 子育て支援課 ☎ 381-1236

図書館業務補助員(図書館勤務)(若干名募集)

【業務内容】 情報図書館本館または分館などで、図書館資料の貸出・返却・配架・整理、利用者への資料案内など(パソコン操作あり)

【勤務時間】 火～日曜日で週24時間勤務

(9:15～19:00の間でシフト制)

【報酬】 時給1,119円

【応募締切】 1/16(金)(必着)

【詳細】 情報図書館 ☎ 384-0202



未来に向け快適な住環境の整備をお手伝いいたします。

地元の会社だから安心・低価格施工

住宅周りの外構工事、補修工事、
大小に拘らずご相談下さい。
係員がお伺いして見積り致します。

見積りは無料です。



見積り無料!!
お気軽にご相談ください

●アスファルト舗装 ●各種ロードヒーティング ●インターロッキング
●ガレージ・カーポート ●化粧塀・土留壁 ●黒土入替

株式会社 石川舗道 TEL.382-0991
江別市見晴台97番地の2 FAX 382-0992

広告

屋根・外壁リフォーム工事

専門業者の
私たちにお任せください!!

ご相談
お見積り
無料!

創業56年 屋根・外壁工事のエキスパート



株式会社 藤原板金 TEL.011-383-1293

江別市江別太686番地10 <http://www.yoiyane.com>

広告

郷土資料館本館 管理運営業務員（2名募集）

【業務内容】 展示資料の解説、来館者受付、館内外の講座やイベントの企画運営、小中学校の郷土学習の支援、施設管理など
【勤務時間】 週5日（30時間勤務、シフト制）※土日祝勤務あり
【報酬】 月額145,548円～160,567円
【応募締切】 1/20（火）（必着）
※学芸員資格を有する方、教員経験者、または同等の知識および経験を有する方
【詳細】 郷土資料館 ☎ 385-6466

郷土資料館分館 管理運営業務員（若干名募集）

【業務内容】 屯田資料館・野幌屯田兵屋の管理運営および解説業務（受付・入館料受領を含む）
【勤務時間】 土・日・祝日で1日7時間勤務（シフト制）
任用期間（R8/4/29～11/3）内で17日程度勤務
【報酬】 時給1,092円～
【応募締切】 1/20（火）（必着）
※江別の郷土史の知識や興味がある方、教員や学芸員経験者歓迎
【詳細】 郷土資料館 ☎ 385-6466



セラミックアートセンター陶芸指導員（1名募集）

【業務内容】 各種陶芸教室・講座の技術指導、制作品の素焼、本焼、釉薬の指導、工房事業の企画立案、陶芸機材の管理など
【勤務時間】 週5日（30時間程度勤務、シフト制）※土日祝勤務あり
【報酬】 月額142,064円～155,612円
【応募締切】 1/25（日）（必着）
※資格要件あり
【詳細】 セラミックアートセンター ☎ 385-1004



保健センター 保健師（若干名募集）

【業務内容】 母子保健業務（乳幼児健診など）や成人保健業務（訪問指導など）。業務内容は経験によって応相談
【勤務時間】 ①週5日（30時間勤務）
②月5日程度（1日3～4時間程度）
【報酬】 ①月給174,658円～186,890円
②時給1,343円～1,437円
【応募締切】 2/27（金）（必着）
※保健師免許を有し、保健師としての実務経験が1年以上ある方
【詳細】 保健センター ☎ 391-8036

保健センター 管理栄養士（若干名募集）

【業務内容】 母子保健業務（栄養相談、離乳食教室など）や成人保健業務（健康教育、調理実習など）
【勤務時間】 月3～5日（1日3時間程度）※3時間を超える場合あり
【報酬】 時給1,254円～1,328円
【応募締切】 2/27（金）（必着）
※管理栄養士免許を有し、管理栄養士としての実務経験が1年以上ある方
【詳細】 保健センター ☎ 391-8036

保健センター 保健師・助産師（若干名募集）

【業務内容】 母子保健業務（新生児訪問など）
【勤務時間】 1件あたり3時間程度の訪問を月4～8件程度（応相談）
【報酬】 時給1,343円～1,437円
【応募締切】 2/27（金）（必着）
※保健師・助産師免許を有し、保健師、助産師としての実務経験が1年以上ある方
【詳細】 保健センター ☎ 391-8036



①学校給食調理補助員 ②学校給食代替配膳員（若干名募集）

【業務内容】 ①給食センターなどで、学校給食調理補助業務
②市立小中学校で、学校給食配膳員が休暇時の代替業務
【勤務時間】 ①8:00～16:00（月15～16日程度勤務）
②10:10～14:30（月～金曜日）※学校により異なる
【報酬】 ①時給1,119円（昇給あり）
②時給1,119円
【応募期間】 随時募集 ※令和7年度も随時募集中
【詳細】 給食センター ☎ 382-5188 または ☎ 887-8992

①保健センター 看護師 ②保健センター 臨床検査技師（若干名募集）

【業務内容】 ①乳幼児健診での計測など ②3歳児健診での尿検査
【勤務時間】 ①月3～5日（1日2～3時間程度）
②月1回程度（半日または1日）
【報酬】 時給1,254～1,382円（経験年数による加算あり）
【応募締切】 2/27（金）（必着）
※それぞれ看護師、臨床検査技師の資格を持ち、看護師、臨床検査技師としての実務経験が1年以上ある方
【詳細】 保健センター ☎ 391-8036

信用第一の不動産取引

(株)不動産ショップきりん
FUDOSAN SHOP KIRIN
江別市幸町27-2 電話 383-4671

広告

ワガママな

注文住宅

きりんの家

(株)不動産ショップきりん住宅事業部
江別市幸町27-2 TEL 383-4671

広告



市内団体

語学講座 受講生募集

【国際交流員の英会話】講師：佐藤クリス
タルさん ▶初級(火曜コース) 1/13 から
毎週 10:30 ~ 11:40 全 10 回 ▶入門(火曜
コース) 1/13 から毎週 13:00 ~ 14:10 全
10 回 ▶入門(水曜コース) 1/14 から毎週
10:30 ~ 11:40 全 9 回 ▶初級(水曜コース)
1/14 から毎週 13:00 ~ 14:10 全 9 回 【韓国
語講座】講師：キム・ミファさん ▶フリー
トーク 1/19 から毎週月曜日 10:30 ~ 11:30
全 8 回 ▶初級 1/13 から毎週火曜日 18:15
~ 19:15 全 10 回 ▶中級 A 1/13 から毎週火
曜日 19:25 ~ 20:25 全 10 回 ▶続入門 1/14
から毎週水曜日 18:20 ~ 19:20 全 9 回 ▶入
門 1/14 から毎週水曜日 19:30 ~ 20:30 全
9 回 ▶中級 B 1/15 から毎週木曜日 10:00 ~
11:00 全 10 回 【夜間英会話】講師：ロバ
ート・シェイクスピアさん ▶初級 1/14 から
毎週水曜日 18:30 ~ 19:30 全 9 回 ▶初中
級 1/14 から毎週水曜日 19:40 ~ 20:40 全
9 回 【にほんご教室】講師：筒井文子さん
(火曜クラス)、小暮大剛さん(土曜クラス)、
長谷川ひなたさん(日曜クラス) ▶火曜ク
ラス 通年毎週 18:30 ~ 20:30 ▶土曜クラス
通年毎週 10:00 ~ 11:30 ▶日曜クラス 通年
毎週 10:00 ~ 12:00 いずれも祝日を除く。
対象は市内に在住する外国人。受講料各ク
ラス毎月 1,500 円

※共通事項 受講料：全 10 回 11,500 円 全
9 回 10,500 円 全 8 回 9,500 円(にほんご教
室除く) 定員：15 名(所定の人数に達しな
い場合は開講を見合わせる場合があります)
会場・申込・詳細：江別国際センター(東
野幌本町 6-43 市民交流施設「ぷらっと」内)
☎・FAX 381-1111 (平日 9:00 ~ 18:00、土
日祝 9:00 ~ 12:00) ✉ info@ebetsu-iec.
org 主催：江別市国際交流推進協議会

ふれあい作品展 「江別市特別支援学級作品展」

市内の特別支援学級児童生徒が制作
した工芸・木工作品、絵画などの作品
展を開催します。日時：1/28(水) ~ 2/3
(火) 9:00 ~ 17:00 ※2/2(月)は休館日、最
終日は 16:00 まで 会場：中央公民館 詳
細：ふれあい作品展事務局(中央中学校)
☎ 385-5581 後援：江別市教育委員会

公共機関

北海道障害者職業能力開発校 令和 8 年度訓練生追加募集

募集期間：① ~ 1/15(木) ② 1/16(金) ~ 2/16(月)
③ 2/17(火) ~ 3/26(木) 選考日：① 1/29(木) ②
3/2(月) ③ 4/2(木) 対象：求職中で障がいがあ
る人 訓練科目：建築デザイン、CAD 機械、総
合ビジネス、プログラム設計、総合実務 試
験内容：数学、国語、面接 会場・詳細：北
海道障害者職業能力開発校(砂川市焼山 60)

☎ 0125-52-2774 FAX 0125-52-9177 または最寄
りのハローワークまで

確定申告相談は「事前予約」を

1/5(月) ~ 2/13(金)に申告相談を希望される
方は、LINE または電話による事前予約が必
要です。2/16(月)以降は当日入場券も配布し
ますが、枚数に限りがあります。詳しくは
下の二次元コードからご覧ください。
詳細：札幌東税務署 ☎ 897-6111

確定申告に関する情報はこちら！

スマートフォンやタブレットで
こちらを読み取って
ご覧ください。



相続登記手続説明会 受講者募集

令和 6 年 4 月から義務化された相続登記
について、手続に必要な書類の説明会を
行います。※第 1 部、第 2 部いずれも同じ
内容 日時：2/6(金)第 1 部 13:40 ~ 14:40 第
2 部 15:10 ~ 16:10 会場：市民会館 3 階 31
号室 定員：各部 20 名(完全予約制) 申込・
詳細：札幌法務局江別出張所 ☎ 382-2132

市民カレッジ

市民カレッジは、市と市内 4 大学などの
連携で開催する市民向けの講座です。日程
や受講料などは市 HP をご覧くだ
さい。詳細：生涯学習課
☎ 381-1062

ふだんの生活にプラス 1 ここにもあるある！

協働のまちづくり

Part49

(詳細) 市民生活課 ☎ 381-1124

みんなできれいなえべつ、楽しいえべつを作っていきますか？

北海道情報大学ボランティアサークルは、「あなたの時間が 誰かの笑顔に」をコンセプトに
活動しています。主な活動は、野幌地区のごみ拾いや、酪農学園大学で開催されている「江別こど
もまつり」への出店です。ごみ拾いは、大学の周辺から野幌駅までの道のりを徒歩で拾い集めてい
ます。その他にも、他大学や地域イベントへの参加、福祉事業者が実施しているお祭りのボランテ
ィアなどを行っています。

【問い合わせ先】

北海道情報大学ボランティアサークル
X または Instagram の DM まで



¥ 料金の記載がないものは、無料です

睡眠の質を高めてみませんか？
スリープアドバイザーによる

セミオーダー枕

寝具やお悩みごとの ヒアリング 頭から首にかけて 高さの測定 お好みの固さに 素材の選定 実際に試し寝をして 高さの調整

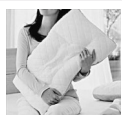

羽毛ふとんの
リフォーム
(丸洗いと 200g の足し羽毛
無料サービス)

完全
報告 ふとん丸洗い ご自宅まで集配に
お伺いします
岸本ふとん店
大森東町 13-9(13 丁目バス停前)
TEL 386-8322

広告

認定補聴器専門店・全国補聴器販売店協会会員

新さっぽろ店 札幌本店 江別店 帯広店 函館店

さくら補聴器センター江別店

江別市幸町 33-6 須藤ビル 1 階

☎ 011-383-4133

営業時間 / 9:30 ~ 17:30(土曜日は 15:00 まで)
定休日 / 日曜・祝日

http://www.sakura-hochouki.com

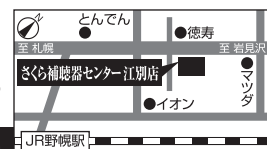

広告



えべつ市民健康づくりプラン 21

筋トレ・ストレッチとE-リズム基本編

筋トレ・ストレッチでウォーミングアップ後、E-リズムの基本編を学びます。リズムに乗って体を動かすことで、手軽に有酸素運動ができます。申し込み不要。9:50 までに直接会場へ。

【日時】 1/13 (火) 10:00 ~ 11:40

【会場】 市民体育館

【料金】 100 円 (傷害保険料含む)

【持ち物】 上靴、外靴を入れる袋、汗拭きタオル、飲み物

【詳細】 保健センター ☎ 385-5252

主催：野幌地区地域健康づくり推進員会

※市民体育館を利用する際は、隣のイオンタウン江別や、付近の路上には絶対に駐車しないでください

国保加入者ミニドック

血液検査、尿検査、心電図、胸部 X 線検査、胃部 X 線 (バリウム) 検査、便潜血検査などを行います。

【日時】 3/17 (火) 9:00 ~ 12:30

【会場】 市民会館

【料金】 2,500 円

【対象】 満 30 歳以上の江別市国保加入者

【定員】 先着 40 名

【申込方法】 1/5 (月) ~ 9 (金) に電話か直接申し込み

【申込・詳細】 保健センター ☎ 385-4620

※ミニドックと短期人間ドック、脳ドック、特定健診は重複して同一年度内に受診できません



1月 / 2月 休日・祝日当番病・医院 (救急・急病)

【診療時間】 内科・小児科 9:00 ~ 17:00 / 外科系 9:00 ~ 翌朝 9:00 (■印の医療機関は診療時間が異なります)

江別医師会 HP



日 程	内 科・小 児 科	外 科 系
1/1(木・祝)	■平賀内科クリニック (乳児事前連絡必要) 野幌東町 26-26 ☎ 382-5989 (診療時間 8:30 ~ 17:00) □溪和会江別病院 (内科のみ) 野幌代々木町 81-6 ☎ 382-1111	□溪和会江別病院 野幌代々木町 81-6 ☎ 382-1111
2(金)	■江別市立病院 (内科・小児科) 若草町 6 ☎ 382-5151 (診療時間 8:30 ~ 17:00)	■江別市立病院 若草町 6 ☎ 382-5151 (診療時間 8:30 ~ 翌朝 8:30)
3(土)	□大麻内視鏡内科クリニック (乳児事前連絡必要) 大麻東町 31-1 ☎ 386-3366 □野幌病院 (内科のみ) 野幌町 53-5 ☎ 382-3483	□野幌病院 野幌町 53-5 ☎ 382-3483
4(日)	□はまもと内科クリニック (乳児事前連絡必要) 上江別東町 4-27 ☎ 788-7636	□溪和会江別病院 野幌代々木町 81-6 ☎ 382-1111
11(日)	□緑苑クリニック (内科のみ) 野幌末広町 2-12 ☎ 381-6490 □ウルトラ内科小児科クリニック (小児科のみ) 大麻栄町 11-9 ☎ 688-8801	■江別市立病院 若草町 6 ☎ 382-5151 (診療時間 8:30 ~ 翌朝 8:30)
12(月・祝)	□野幌病院 (内科のみ) 野幌町 53-5 ☎ 382-3483 □おおあさ鈴木ファミリークリニック 大麻扇町 3-4 ☎ 386-5303	□溪和会江別病院 野幌代々木町 81-6 ☎ 382-1111
18(日)	■江別市立病院 (内科・小児科) 若草町 6 ☎ 382-5151 (診療時間 8:30 ~ 17:00)	■江別市立病院 若草町 6 ☎ 382-5151 (診療時間 8:30 ~ 翌朝 8:30)
25(日)	□友愛記念病院 (内科のみ) 新栄台 46-1 ☎ 383-4124 □松尾こどもクリニック (小児科のみ・Web 予約のみ) 高砂町 25-11 江別メディカル 3 階 ☎ 384-8819	□溪和会江別病院 野幌代々木町 81-6 ☎ 382-1111
2/1(日)	□溪和会江別病院 (内科のみ) 野幌代々木町 81-6 ☎ 382-1111 □あずま子ども家庭クリニック (小児科のみ) 野幌住吉町 25-10 ☎ 385-2500	□溪和会江別病院 野幌代々木町 81-6 ☎ 382-1111

※都合により変更となる場合があります。詳しくは北海道救急医療情報案内センター (☎ 0120-20-8699、携帯電話からは 011-221-8699) までお問い合わせいただくか、新聞または江別医師会の HP でご確認ください



電話相談

- 北海道産婦人科救急電話相談 <さんぶきゅうきゅう>
☎ 290-3299 (年間全日対応 19:00 ~ 翌朝 9:00)
- 北海道小児救急電話相談 <お子さんの急な病気やけが>
☎ 232-1599 または # 8000 (年間全日対応 19:00 ~ 翌朝 8:00)

江別市夜間急病センター<内科・小児科>

年中無休

診療時間 19:00 ~ 翌朝 7:00 (受付 18:30 ~ 翌朝 6:30)

錦町 14-5 ☎ 391-0022

※発熱感冒症状のある方は、来院前にお電話でご連絡ください

調査・診断・施工 塗装 防水 下地改修 リフォーム

不便やトラブルを解消する改修や住み心地をよくするリフォームなど、小さな工事でもお気軽にご相談ください。

創業 59 年 安心の 1 級建築施工管理技士の工事店



株式会社 **サイトウ塗装**
江別市一番町 24-1 (コメダ珈琲店さん向かい)

リフォーム ドクター

Tel. **382-5652** www.Reform-Dr.com



広告

雨が少ないこの季節 屋根修理おすすめ (早期修理で家計も安心)

金属外壁サイディング・雪庇止め施工も承ります
すがもり、屋根葺替工事 他

株式会社 **堀江板金工業**

お気軽に
ご相談ください

屋根工事のことなら ☎ **382-3534**
江別市上江別東町 10-10

広告



11/24 楽しい、おいしいが盛りだくさん
えべつベジフェス 20

江別市「まち」と「むら」の交流推進協議会の設立 20 周年イベントとして市民会館で開催されました。



12/11 音楽で心温まるひととき
市立病院クリスマスコンサート

みやたけいこ
ピアノ奏者の宮武玲子さんが「戦場のメリークリスマス」などを演奏し、来場者は穏やかな時間を楽しみました。

記事の詳細



市ホームページ
「フォトグラフえべつ」

まちかど
SHOT



これまでに応募いただいた、江別の素晴らしい景観を Instagram に掲載しています。ぜひご覧ください。



第21回江別市都市景観賞が決定！



建造物部門

対雁小学校体育館

所在地：見晴台 17-1
受賞者：江別市



建造物部門

Bistro&Café soup (旧北陸銀行江別支店)

所在地：2 条 2 丁目 6
受賞者：今井 啓介 (所有者)
Bistro&Café soup (使用者)



特別部門

北海道立図書館の ポプラのある前庭

所在地：文京台東町 41-1
受賞者：北海道 (北海道立図書館)

都市景観賞は 3 年ごとに実施しており、美しい景観を創り出している建物や、都市景観の維持・向上に努めている活動などのうち、特に優れたものを表彰しています。

今回は 6 月 2 日から 8 月 29 日までの期間中に、計 36 件 (建造物部門 15 件、特別部門 21 件) の応募があり、都市景観賞「建造物部門」と「特別部門」を選出しました。

受賞者には 12 月 15 日 (月) の表彰式で、表彰状などが授与されました。受賞物件は市 HP やパンフレットなどで紹介し、景観啓発に広く活用されます。〔詳細〕都市計画課 ☎ 381-1038

人口と世帯 (前月比) 117,748 人 (-61) 60,056 世帯 (-25) 令和 7 年 12 月 1 日現在

金利適用期間/令和8年1月31日(土)まで

マイホーム建築・ご購入・リフォーム資金に! 住宅ローンのお借換えに!

住宅ローン「新すまいる応援隊」

就業不能保障団信 をご利用いただけます。

「万が一への備え」に「病気やケガへの備え」を加えて、お客さまに住宅ローン返済の安心をお届けします。

事前審査申込み、
ご返済額の
試算等は▶

webでの事前審査申込対象
商品は、しんきん保証基金
保証付住宅ローンのみ。

※商品内容の詳細は、右記連絡先へお問い
合わせいただくか、上記二次元コードより
当金庫ホームページをご覧ください。



北海道信用金庫
HOKKAIDO SHINKIN BANK

江別支店 / 萩ケ岡1-5 ☎ 385-3111
野幌支店 / 野幌町62-11 ☎ 382-2530
大森支店 / 大森町14-3 ☎ 386-5511
五丁目支店 / 向ヶ丘2-2 ☎ 385-2511

北海道信用金庫テレホンバンク
☎ 0120-865-634

https://www.shinkin.co.jp/hokkaido/

広告