

親子であそべるひろば

乳幼児と保護者がお散歩や買い物がたら気軽に寄れるあそびや交流の場です。直接会場へ。

対 0歳～就学前のお子さんと保護者、妊娠中の方



江別地区



親子健康相談 同時開催

豊幌 11/17(金)、12/15(金)
9:45～11:45

豊幌地区センター

みはらし 11/8(水)、12/13(水)
9:45～11:45

見晴台自治会館

問 子育て支援センターすくすく ☎381-1920

あさひ 11/10(金)、12/1(金)
9:45～11:45

区画整理記念会館

夢つむぎ 11/14(火)、12/12(火)
9:45～11:45

江別地域複合型ライフケアセンター 夢つむぎ

コープ
「子育てひろば」

毎週火曜日 10:30～11:30

※人数制限あり

コープさっぽろ えべつ店1階

問 コープさっぽろ ☎641-5571

にじいろ 11/30(木)、12/21(木)
10:00～12:00

江別元町地区センター

問 子育て支援センターどんぐり

☎378-4349

野幌地区



あそびのひろば 11/3(金・祝)・17(金)
12/1(金)・15(金)
10:00～12:00

東野幌青少年会館

問 ☎383-9308

(主任児童委員 守屋)

親子健康相談 同時開催

野幌 11/21(火)、12/19(火)
9:45～11:45

野幌公民館

問 子育て支援センターゆうあい

☎384-0332

ぼかぼか 11/10(金)、12/8(金)
9:45～11:45

東野幌体育館

問 子育て支援センターまんまカフェ

☎383-0405

東野幌 11/16(木)、12/21(木)
9:45～11:45

野幌鉄南地区センター

問 子育て支援センターわかば

☎385-9550

子そだてひろば
「ふわっと」 11/1(水)・15(水)
12/6(水)・20(水)
10:00～12:00

介護老人福祉施設 静苑ホーム

問 たすけあいワークスふわっと

☎381-2393

きらきらひろば 毎週月曜日
10:00～13:30

新栄会館

問 子育て支援ワークスきらきら

☎090-9527-5465

第二中学校
ふれあいルームぽっぽ

11/22(水)

10:00～11:20

※ふれあい授業のため時間変更

12/20(水)

10:00～11:45

江別第二中学校

問 子育て支援センターすくすく

☎381-1920

大麻地区



親子健康相談 同時開催

にこにこ大麻 11/17(金)
12/15(金)
9:45～11:45

大麻東地区センター

問 子育て支援センターもりのこ

☎387-8819

おおあさ 11/28(火)
12/19(火)
9:45～11:45

大麻西地区センター

問 子育て支援センターすくすく ☎381-1920

文京台 11/2(木)・16(木)
12/7(木)・21(木)
9:45～11:45

文京台地区センター

あさのわひろば 11/6(月)・20(月)
12/4(月)・18(月)
9:45～11:45

ココルクえべつ

特別養護老人ホーム内



多世代交流の場

お子さん(小学生も可)からご年配の方まで自由に集えます。直接会場へ。

あそびの会withここからえべつ

毎月最終日曜日 12:00～14:30

区画整理記念会館

あそびの会inココルク

毎月第1日曜日 13:00～15:30

ココルクえべつ特別養護老人ホーム内

問 えべつあそび場創造プロジェクト

☎090-5221-8738(金子)

きらきらカフェ e-たいむ

11/8(水)・15(水)・22(水)・29(水) 10:00～12:00

新栄会館 ¥大人100円

CoCoカフェ

毎月第2火曜日 10:00～12:00

ココルクえべつ特別養護老人ホーム内

問 子育て支援ワークスきらきら

☎090-9527-5465



親子で遊ぼう! わくわく広場

プルトランポリンなど、簡単に遊べる遊具があります。上靴持参、当日受付へ。

時 9:00～12:00

対 就園前のお子さんと保護者

市民体育館	11/29(水)	☎384-5001
大麻体育館	11/22(水)	☎887-6800
青年センター	11/27(月)	☎383-1221
東野幌体育館	11/16(木)	☎382-5000

情報図書館

☎384-0202



●子ども映画会 10:30～

11/12(日) NHK こどもにんぎょう劇場11
世界編 赤ずきん^{ほか}

11/19(日) パディントン^の学校大好き

11/26(日) めいたんていラスカル
かいとうウルフさんじょう!

12/3(日) ひとまねごころ

●おはなし会

参加される皆さまへ

・参加者がいない場合は中止することがあります



本館(おはなしコーナー)

11/7(火)・14(火)・21(火)・28(火)、
12/5(火) 10:30～11:30

11/9(木)・16(木) 10:30～11:30

11/11(土)・18(土)・25(土)、
12/2(土) 10:30～11:30

11/10(金)(赤ちゃん向け) 11:00～11:20
11:30～11:50

江別分館(中央公民館)

11/9(木)・16(木)・30(木) 10:30～11:30

11/11(土)・18(土)・25(土)、
12/2(土) 10:30～11:30

11/23(木・祝)(赤ちゃん向け) 10:30～10:50
11:00～11:20

大麻分館(大麻公民館)

11/9(木)・16(木)・23(木・祝)・30(木) 10:30～11:30

11/11(土)・25(土) 10:30～11:30

11/17(金)(赤ちゃん向け) 10:30～10:50
11:00～11:20

妊婦歯科健診、歯科相談・フッ素塗布

歯科医師、歯科衛生士の健診とブラッシング指導を行います。母子手帳、歯ブラシ、コップ持参。塗布後30分飲食不可。なるべくお茶や水を持参。

- 日 12/13(水)・25(月) ①妊婦歯科健診14:30~15:00
②歯科相談・フッ素塗布13:00~14:20、15:00~15:30
申込方法:12/13(水)は12/11(月)までに、
12/25(月)は12/21(木)までに
電話申し込み

- 対 ①妊娠中の方 ②就学前のお子さん
¥ フッ素塗布は800円
所申 保健センター ☎385-5252



プレママ・プレパパ向け 休日おでかけ育児体験

抱っこやおもちゃ替え、赤ちゃんのお風呂などの育児体験ができます。母子手帳持参。11/8(水)~12/6(水)に電話申し込み。

- 日 12/9(土)9:15~10:30~13:00~ ※各回45分程度
対 妊婦さんとご家族、各回先着4組 ※1人で参加も可
所申 保健センター ☎385-5252

子育て講座 母と子のための子育てコーチング

子育ての悩み解消! 楽しい子育てのコツを学びませんか? 講師は石谷二美枝さん。飲み物、お子さんの着替え、名札など持参。11/28(火)9:30から電話か直接申し込み。

- 日 12/12(火)10:00~11:00
対 就学前のお子さんと保護者、妊娠中の方、先着8組
所申 子育て支援センターぽろっこ ☎389-3006

子どもの権利条約

子どもの最善の利益を考慮することなどを基本原則とした「子どもの権利条約」では、子どもの「生きる権利」「育つ権利」「守られる権利」「参加する権利」の保障が定められています。市では条約の理念のもと、子どもの人権が尊重され、自立性や社会性を育みながら健全に成長でき、安心して子育てができる社会の実現を目指しています。

- (公財)日本ユニセフ協会「子どもの権利条約について」
HP <https://www.unicef.or.jp/kodomo/kenri/>
問 子育て支援課 ☎381-1408

11月は児童虐待防止推進月間です

児童虐待は、社会全体で解決すべき問題です。虐待かもと思ったら、すぐに児童相談所全国共通ダイヤル「189」または市役所にご連絡ください。

- 問 北海道中央児童相談所 ☎631-0301
子育て支援課 ☎381-1236

募集中

資格がない方も登録できます! 保育士等人材バンク



【登録可能職種】

- ・保育士 ・保育補助
- ・幼稚園教諭 ・事務
- ・調理士 ・調理補助
- ・看護師 など

勤務時間や
曜日など
希望に合わせて
登録できます!

詳細はHPで公開中! 江別 保育士人材

検索

【申し込み方法】

登録申請書、資格証の写し(お持ちの方)を郵送か直接提出
※申請書はHPから入手できます

- 申 子ども育成課 ☎381-1030



「すくすく通信」発行しています!

子育て支援センターすくすくでは、豊かな子育てのための事業を行っています。
問 子育て支援センターすくすく ☎381-1920



双子・三つ子などのお子さんと保護者のための さくらんぼひろば

親子で遊んだり、保護者同士の情報交換などができます。直接会場へ。

- 日 11/9(木)、12/14(木)9:30~12:00
対 就学前の双子などのお子さんご家族、双子などを妊娠中の方
所申 子育て支援センターすくすく ☎381-1920

子育て講習会 子育て世代のお金の話

子育てに必要な「おかね」について、財務局職員がお話します。

- 日 11/29(水)10:00~11:00
対 就学前のお子さんの保護者、妊娠中の方、先着10名 ※託児あり
11/15(水)9:30から電話か直接申し込み。
所申 子育て支援センターすくすく ☎381-1920

すくすく日曜ひろば

広いホールや遊具などで自由に遊べます。直接会場へ。

- 日 12/3(日)9:30~12:00
対 就学前のお子さんと保護者、妊娠中の方
所申 子育て支援センターすくすく ☎381-1920

子育て講習会 毎年飾れるお正月の室内飾り

オリジナルのお正月飾りを作ります。講師は八幡暁子さん。11/21(火)9:30から電話か直接申し込み。

- 日 12/5(火)10:00~11:00
対 就学前のお子さんの保護者、妊娠中の方、先着10名 ※託児あり
¥ 1,100円
所申 子育て支援センターすくすく ☎381-1920

重度肢体不自由児者・医療的ケア児親子交流サロン つながるカフェ any

重度肢体不自由児者またはたんの吸引・人工呼吸器使用など医療的ケアが必要な子どもたちと保護者などが気軽に情報交換できるサロンです。毎月第2土曜日開催。直接会場へ。

- 日 11/11(土)14:00~16:00
所 コルクえべつ特別養護老人ホーム1階会議室
問 コルクえべつ事務局 ☎807-7260

みんなの子育てひろば 子育て絵本と室内遊び

子育て絵本の紹介や遊びうたなどを親子で楽しく体験します。講師は家庭教育ナビゲーター 鈴木紀子さん、風の子文庫 片桐亜結子さん。

- 日 12/10(日)10:30~11:30
対 乳幼児(0歳児から可)と保護者、先着6組
所申 大麻公民館 ☎387-3315

令和5年度 認可保育施設の入園申し込み受け付け

詳細はHPをご覧ください。ご不明な点がございましたらご連絡ください。

- 申 子ども育成課 ☎381-1030





休館日 公民館・コミュニティセンター・えぼあホール：なし
 セラミックアートセンター・郷土資料館：月曜日、11月7日(火)・24日(金) / 情報図書館：月曜日、11月24日(金) (図書整理日)

体育施設の利用案内

市民体育館 ☎ 384-5001
 大麻体育館 ☎ 887-6800
 青年センター ☎ 383-1221
 東野幌体育館 ☎ 382-5000

江別市スポーツ振興財団 検索

市民スポーツの日 (個人利用のみの日)

なし 11/23(木祝)
 青 11/12(日) 東 なし

レクリエーション広場

11/8(水)・15(水)・29(水)、12/6(水)
 ※ミニバレーとミニテニス、バウンドテニスの一般開放。体育館使用料は必要

体育館の休館日

なし
 11/17(金) 15:00
 11/14(火) 17:00
 11/ 8(水) 15:30

プールの利用時間

12:00 ~ 20:00
 ※11/14(火)は施設安全点検日のため休館

ワンポイント水泳

11/ 7(火)	12:00~13:30
11/23(木祝)	14:00~15:30
12/ 1(金)	14:00~15:30

市民会館



えべつ地域活動運営セミナー

自治会の公式LINEアプリの作成を実践し、自治会での活用事例を紹介します。当日、公式LINEアプリをダウンロードしたスマートフォンをご用意ください。11月10日(金)までにWEBか電話で申し込み。

12月2日(土) 所 市民会館

対 自治会活動のデジタル化に興味のある方

申 問 市民生活課
 ☎ 381-1008

公民館



第56回まちかどコンサート

出演はピアノ&ビオラデュオ
 荒俣麗菜さん・坂東恵子さん、ゴ

麻木版画同好会の皆さん。11月11日(土)9時30分から直接申し込み。11月26日(日)、12月3日(日)いずれも13時30分~15時30分(全2回) ¥1200円(材料費含む・申込時支払い) 対 先着18名

所 申 大麻公民館 ☎ 387-3315

水引細工でつくる アクセサリー作り講習会

水引紐を使って、ピアスマたはイヤリングを作ります。講師はECOワーク野幌の皆さん。11月10日(金)9時30分から直接申し込み。市民カレッジ連携講座。

11月24日(金)10時~12時 ¥700円(材料費含む・申込時支払い) 対 先着10名

所 申 中央公民館 ☎ 382-2376

パン作り講習会

総菜パンなどを作って持ち帰ります。講師は藤本美佐子さん。11月14日(火)9時30分から直接申し込み。市民カレッジ連携講座。

11月28日(火)10時~12時30分 対 先着12名

所 申 中央公民館 ☎ 382-2376

筆ペン講習会

筆ペンで名前をきれいに書く基本を学びます。講師は書道あさの葉会 菅原京子さん。11月7日(火)9時30分から電話申し込み。

11月25日(土)13時30分~15時 対 先着12名 ¥200円

所 申 大麻公民館 ☎ 387-3315

上野星矢・山宮るり子 デュオ・リサイタル

日本を代表するフルート&ハープ奏者の共演。オリジナル曲のソナタや名曲の数々を演奏します。

12月3日(日)14時開演(13時30分開場)

所 申 えぼあホール
 指定席 3500円、自由席

木版画の年賀状作り講習会

干支や植物などをモチーフにした年賀状を作ります。講師は大

さんかくまつり

男女共同参画推進の取り組みとしてDV被害者支援についての講演オカリナ演奏、パネル展示が。

11月23日(木)祝 11時30分~15時

Suzukaze Joint Office

すずかぜ合同事務所

(旧 清水基陽事務所)

札幌司法書士会所属 司法書士 土地家屋調査士 大 桃 涼 輔
 司法書士 土地家屋調査士 落 合 亮
 行政書士 林 佑 樹

創業から40年以上の実績。司法書士3名、スタッフ7名がスピーディーに対応します!

初回相談・お見積りは無料です!

不動産・預貯金・相続手続 株式などの 生前対策

遺言・成年後見・不動産贈与などの

無料相談予約専用ダイヤル ☎ 0120-380-255

江別市向ヶ丘22番地1 駐車場有 詳細はホームページをご覧ください。

◆受付時間 9:00~18:00(土・日・祝定休)

LINEで相談予約が簡単に!

北海道信用金庫 2番通
 5丁目通
 江別法務局
 江別西郵便局

←札幌 国道12号線
 ホストンバイク ●からやま



スポーツ教室の お試し無料体験レッスン

対 16歳以上
※定員あり。現在受講中の教室は不可
¥ 無料 ※体育館使用料は別途必要
問 スポーツ振興財団 ☎384-5001
●11/7(火)9:00から市民体育館で
電話のみ予約受け付け(9:00~21:00)
●詳細はお問い合わせください

11/13月 青年センター

水中ウォーキング 15:30 ~ 16:15
ヨガ 17:00 ~ 17:45
ストレッチ&体幹トレーニング 18:00 ~ 18:45
水中コンディショニング 19:00 ~ 19:45

11/14(火) 市民体育館

簡単ダンスエクササイズ 16:00 ~ 16:45
ボクシングエアロ 17:00 ~ 17:45

11/15水 東野幌体育館

エクササイズ 14:00 ~ 14:45
ピラティス 16:00 ~ 16:45
ストレッチ&体幹トレーニング 17:00 ~ 17:45
ボクシングエアロ 18:00 ~ 18:45
燃焼! リズム&ダンス 19:00 ~ 19:45
おやじエクササイズ 20:00 ~ 20:45

11/16木 大麻体育館

ステップエクササイズ 10:00 ~ 10:45
簡単ダンスエクササイズ 11:00 ~ 11:45
ヨガ 13:00 ~ 13:45
ピラティス 14:00 ~ 14:45
フラダンス 15:00 ~ 15:45
背骨コンディショニング 17:00 ~ 17:45
ラテンエアロ 18:00 ~ 18:45
体調改善 19:00 ~ 19:45

12月から開講の スポーツ教室

4体育施設で第3期スポーツ教室
の受講者を募集します。
申 11/20月~22(水)に4体育施設で申し込み
(電話不可)
問 スポーツ振興財団 ☎384-5001
詳細は財団HPをご覧ください。

お問合せ・お申し込みは
電話・FAXで。

牛乳の
定期宅配、
受付中!



宅配商品
牛乳類
(ビン・パック)
のみヨーグルト

町村農場 TEL 011-382-2155 受付/月曜~土曜 9:30~18:30 担当:甲斐(かひ) FAX 011-383-9775

※一部配達できない地域がございます。また配達日には制約がございます。お問合せ時にご説明致します。

所 野幌公民館
申 江別市男女共同参画推進
連絡協議会 ☎385・1166

第22回

えべつ土曜広場のついで

小中学生が伝統的な文化などを体験する活動「土曜広場」を体験・鑑賞します。将棋、絵手紙、生け花、お茶、茶道、フイズなど。直接会場へ。

日 11月25日(土)9時30分~12時30分 ※受付9時15分

所 野幌公民館

対 小中学生のほか幼児(保護者同伴)・高校生も参加可、各体験30名程度

問 えべつ土曜広場推進委員会事務局(生涯学習課内)
☎381・1060

そば打ち体験講習会
そばを手打ちし、持ち帰りま

す(大麻と江別は二八そば、野幌は4・5人前のそば)。
¥ 大麻・江別2千円、野幌1700円(いずれも材料費含む・申込時支払い)

in 大麻

講師は江別手打ちそば愛好会の皆さん。11月13日(月)9時30分から直接申し込み。

日 11月26日(日)、12月10日(日)いずれか1日、10時~14時

対 各回先着16名

所 大麻公民館 ☎387・3315

in 野幌

講師は豊幌手打ちそば同好会の皆さん。11月22日(水)9時30分から直接申し込み。

日 12月6日(水)、13日(水)のいずれか1日、10時~13時

対 各回先着10名

所 野幌公民館 ☎382・2414

in 江別
講師は江別手打ちそば愛好会の

皆さん。11月26日(日)9時30分から直接申し込み。市民カレッジ連携講座。
日 12月17日(日)10時~14時

対 先着16名

所 中央公民館 ☎382・2376

青木晃一&石田敏明

ビオラ&ピアノデュオ

コンサート

道内外で活躍する演奏家によるコンサート。出演はビオラ

札幌副首席奏者 青木晃一さん、ピアノ 石田敏明さん。

日 11月26日(日)14時開演

対 110名

¥ 前売600円、当日800円

※公民館、市民会館で販売。小学生無料、未就学児の入場不可

所 野幌公民館 ☎382・2414

伝統のしめ飾り作り講習会
玄関飾りと輪締めを作りま

す。講師は(一財)北海道歴史

文化財団の職員。11月28日(火)9時30分から直接申し込み。
日 12月19日(火)13時~16時

¥ 1200円(材料費含む・申込時支払い)

対 先着14名

所 野幌公民館 ☎382・2414

第50回 江別消費者大会

みんなで学ぼう!

デジタル社会

〜気をつけてネットの落とし穴〜

スマホなどを中心にデジタル

社会への変革が進んでいます。

この機会にネットの落とし穴を

学んでみませんか? 講師は(一

社)北海道消費者協会 総務調整

部長 道高真理さん。

日 12月21日(木)10時~11時30分

所 野幌公民館

対 消費者協会会員・一般市民

問 江別消費者協会事務局

☎381・1026

住まいのことなら 何でもおまかせ!

見積り無料! 増改築 塗装 金属・窯業系サイディング 板金 水廻り



株式会社 alpha-reform.com

☎0120-10-3232 江別市東野幌本町1-9-22 ☎069-0824

まずはご相談ください!





情報図書館では、大人向けの「大人のおはなし会」を11月22日(水)13時30分～14時30分に行います。直接会場へ。
(情報図書館 ☎ 384・0202)

情報図書館



大人が楽しむシリーズ 水引でしおり作り

11月17日(金)～23日(木・祝)の
開館時間中に直接申し込み。
日 12月16日(土)10時30分～12時初
級編、13時30分～15時(上級編)
対 市内在住・在勤・在学で18歳
以上の方、各先着8名
所申 情報図書館 ☎ 384・0202

えべつ土曜広場作品展

えべつ土曜広場のついでで参
加者が作った作品を展示します。
日 11月29日(水)～12月3日(日)
●ガラスアートでオリジナルプ
レート作り
ガラス製のお皿に小型の電動工
具で彫刻します。11月10日(金)～17
日(金)の開館時間中に直接申し込み。
日 12月2日(土)13時30分～15時30分
対 小学生以上、先着10名 ☎ 千円

●あなたの作品大募集!

手作り作品を募集します。情
報図書館で展示してみませんか?
工作、手芸などジャンル不問。直
接申し込み。サイズにより受け付
けられないものあり。11月7日(火)
～17日(金)に直接申し込み。

募集条件:個人の応募、一人一点
展示期間:11月25日(土)～12月21日(木)
所申 情報図書館 ☎ 384・0202

エポック講習会

●こんな家計簿を作ろう!～我が
家の金庫番!かんたん家計簿作り
11月8日(水)・9日(木)の開館時
間中に電話か直接申し込み。
日 12月10日(日)13時～16時
対 市内在住・在勤・在学でマ
ウス操作と日本語入力ができる
方、抽選8名
所申 情報図書館 ☎ 384・0202

初心者パソコン教室

Windows 10を使用した
パソコン教室。館内のパソコン
を使用します。基本操作、文書
作成、表計算、インターネットの
入門、電子メールの送受信など。
11月10日(金)～14日(火)の開館時間
中に電話か直接申し込み。

コース	日程	時間
①	12/5(火)・6(水)・7(木)・ 12(火)・13(水)・ 14(木)	10:15 ～ 12:15
②		13:30 ～ 15:30

対 受講日程6回全てに参加で
きる満20歳以上(受講日現在)
の方、各コース抽選8名
¥ 2千円(教材費含む)
所申 情報図書館 ☎ 384・0202

映画会【無料】

●日曜映画会(13時30分～)
12日「歴史秘話ヒストリア 戦国
武将編 一」織田信長・19日「荒

冬の親子陶芸体験

野に希望の灯をともし 医師・中村
哲現地活動35年の軌跡・26日「N
HK特集 シルクロード 第2部第
8集 湖底に消えた道」、12月3日
「鶴外の恋人 百二十年後の真実」
●名作映画会「48時間」
日 11月18日(土)13時30分～
所申 情報図書館 ☎ 384・0202



セラミック アートセンター

●オリジナルのカレー皿を作ろう!
作品は当センターで乾燥、施
釉、焼成を行い、冬休み中にお渡
しします。11月18日(土)から電話
か直接申し込み(9時～17時)。
日 12月2日(土)・3日(日)いずれも
10時～12時 ※10分前までに受
け付け
対 小学生と保護者、各日先着20名
¥ 1300円
所申 セラミック ☎ 385・1004

第9回江別市中学校 高校美術部合同展

市内中学校・高校の美術部員
による若々しい感性に満ちた絵
画などの美術作品を展示します。
日 11月4日(土)～19日(日)9時30
分～17時 ※最終入場は16時30
分。最終日は15時まで
所申 セラミック ☎ 385・1004

星空観察会

●木星とガリレオ衛星
太陽系最大の惑星である木星と
4つのガリレオ衛星を観察します。
講師は「みんなの星空☆えべ
つ」の皆さん。曇天時は中止。
11月4日(土)から電話か直接申し
込み(9時～17時)。
日 11月18日(土)19時～20時 ※10分
前までにエントランスロビー集合
対 小学生以上(小学生以下は
保護者同伴)
所申 セラミック ☎ 385・1004

親子で板作りのお皿を 作ろう!

粘土を板状に伸ばし、縁を立
ち上げてお皿を作ります。11月
5日(日)から電話か直接申し込み
(9時～17時)。
日 11月19日(日)10時～12時
※10分前までに受け付け
対 未就学児・小学生と保護
者、各日先着16名
¥ 800円
所申 セラミック ☎ 385・1004

そのほか

集合型スマホ教室

スマートフォンの基本的な使
い方や活用方法を実際に触れて体
験できる「買う前に楽しく分かる
スマートフォン体験教室」です。

江別エリアの土地・建物・マンション・アパート
買取します!! <http://www.tfinc.co.jp>
北海道知事免許石符(8)第4734号

株式会社 **外山不動産**

〒067-0063 江別市上江別西町3-15
TEL 0120-215-915
TEL 384-5761 FAX 382-5478

弁護士法人
江別法律事務所 札幌弁護士会所属
弁護士 西脇 崇 晃

受付/月～金 AM8:30～PM5:00

遺言相続・借金問題
離婚・不貞慰謝料
交通事故・労働問題

〒011-381-1911
江別市野幌町76-29 ラインビル2F

日 午前の部10時～12時、
午後の部13時30分～15時30分

会場	実施日
大麻公民館	11/7(木)
中央公民館	11/9(木)
野幌公民館	11/10(金)

対 スマートフォンの購入を検討中の方や便利に使いたい方、各回先着8名 ※参加者全員にスマートフォン貸し出し

申 北海道テレコムコンサルタント(株) ☎384・91111、☎384・9192(平日10時～15時) ※各開催日前日まで電話で受け付け
問 デジタル政策室 ☎802・8315

出張型スマホ教室

スマートフォン利用に不安のある方を対象に、大型車両での出張スマホ教室を開催します。

会場	実施日
市役所 玄関前	11/6(月)・9(木)・13(月)・16(木)・20(月)・27(月)・30(木)、12/4(月)
大麻公民館 大駐車場	11/10(金)、12/1(金)
野幌公民館 駐車場	11/24(金)
中央公民館 駐車場	11/17(金)

※12月の開催内容や時間は変更の場合あり

スマホ体験会

基礎編 11時～12時、LINEの使い方 13時～14時、入門編 14時30分～15時30分

スマホ相談会

16時～16時45分
対 スマートフォンの利用に不安のある方、LINEの使い方はLINEのアプリをダウンロードしている方、スマホ体験会各回先着3名、スマホ相談会先着1～3名 ※参加者全員にスマートフォン貸し出し

申 フリーコール 0800・111・9442(年中無休10時～18時) ※各開催日前日まで電話で受け付け
問 デジタル政策室 ☎802・8315

農家のかあさん土曜市

農家のかあさんたちが手作り

した農畜産物加工品などを販売します。会場内の買い物でスタンプを3つ集めて応募箱に投函すると抽選で賞品が当たるプレゼント企画を実施するほか、11月25日(土)は先着順でJA道央女性部のおしるこ提供があります。

日 ①11月25日(土) ②12月16日(土) ③1月20日(土) ④2月3日(土) ⑤2月17日(土) ⑥3月9日(土) いずれも10時～14時(④のみ10時～15時)

所 ①江別市都市と農村の交流センター「えみくる」②③⑤⑥江別河川防災ステーション④EBRー

問 農業振興課 ☎381・1025

大麻・文京台 青少年ふれ愛フェスタ

地区の小中学生が作文発表を行います。直接会場へ。

日 11月26日(日) 9時15分～

所 大麻体育館

問 大麻・文京台地区青少年育成会 ☎090・7513・8091(米内山)

江別まちなか仕事プラザ

就職や仕事と家庭の両立に役立つセミナーを毎月開催します。随時電話かHPで申し込み。

○女性活躍を応援する企業の創り方セミナー

11月7日(火) 13時～15時

○職務経歴書作成セミナー
11月9日(木) 10時～12時

「マネー」セミナー

知って得する！～年収の壁～
11月9日(木) 13時30分～15時30分

PCミニレッスン2days

11月16日(木)・17日(金)
いずれも13時30分～15時30分

面接対策セミナー

11月25日(土) 10時～12時
「季節のリース作り」～簡単で華やかなクリスマスリースを作ってみよう～
12月2日(土) 10時～12時、13時～15時(親子で参加可)

対 求職中の方
所 申 江別まちなか仕事プラザ(イオンタウン江別2階)
☎378・6161

社会を明るくする運動 講演会
●更生保護における就労支援について



法務省が提唱する全国的な運動の一環で行います。江別地区協力雇用主会から講師を招き、出所者の就労支援や協力雇用主制度について話します。11月7日(火)までに電話申し込み。

日 11月9日(木) 10時～11時30分
所 市民会館
対 市民、先着60名程度
申 健康福祉部管理課
☎381・1090

調査・診断・施工 & 法定報告 塗装 下地改修
創業57年 江別で培ってきた信頼と実績 防水 リフォーム

安心の1級建築施工管理技士の工事店

株式会社 **サイトウ塗装** 江別市一番町24-1 (コメダ珈琲店さん向かい)
リフォーム ドクター

Tel. 382-5652 www.Reform-Dr.com

スマホアプリ お手軽!リフォーム相談室 公開中

Download on the App Store GET IT ON Google Play

雨が少ないこの季節 ☀️☀️☀️☀️☀️☀️
屋根修理おすすめ (早期修理で家計も安心)

金属外壁サイディング・雪庇止め施工も承ります
すがもり、屋根葺替工事 他

株式会社 **堀江板金工業** お気軽に相談ください

屋根工事のことなら ☎382-3534
江別市上江別東町10-10



パブリックコメント 意見を募集

共通事項

■意見の提出方法 所定または任意の様式に住所・氏名を明記し、郵送(必着)・ファクス・メール・持参。電話不可。

■意見の公開 個人を特定されない形で市HPなどで公開予定(ご意見をお寄せいただいた方には公表資料を個別通知)

■計画案の配布場所 担当課窓口、市役所本庁舎1階情報公開コーナー、市大麻出張所、水道庁舎、情報図書館、市民交流施設「ぷらっと」、豊幌地区センター、公民館、市HP等。

■提出先・詳細

- ①都市計画課 〒067-8674 高砂町6
☎381-1038 FAX381-1071
✉tosikei@city.ebetsu.lg.jp
- ②③環境課 〒067-0051 工業町14-3
☎381-1395 FAX382-7240
✉kankyo@city.ebetsu.lg.jp

①江別市都市計画マスタープラン・江別市立地適正化計画(案)…市内の土地の使い方や道路など、今後の都市づくりの方針となる計画を策定します。計画期間は令和6年度から令和15年度の10年間です。
募集期間 11/20(月)～12/19(火)

②第2次江別市環境管理計画兼地球温暖化対策実行計画(区域施策編)(案)…環境の保全・創造に関する施策を計画的に推進するため、環境管理計画等を策定します。計画期間は令和6年度から令和15年度の10年間です。
募集期間 11/28(火)～12/27(水)

③第2次江別市緑の基本計画(案)…緑豊かで潤いのあるまちづくりの推進のため、緑の基本計画を策定します。計画期間は令和6年度から令和15年度の10年間です。
募集期間 11/28(火)～12/27(水)

おしらせ

募集・試験



自衛官

●自衛官候補生

受付期間…年間を通して受け付け、詳細はお問い合わせください
応募資格…18歳以上33歳未満の男女(採用予定月の1日現在)
●陸上自衛隊 高等工科学校生徒
受付期間…推薦12月1日(金)まで
一般1月5日(金)まで

応募資格…15歳以上17歳未満の中卒男子(卒業見込み含む)

試験日…推薦1月6日(出)～8日(月)までの間の指定する1日、一般1月13日(出)・14日(出)のいずれか指定する1日

●個別説明会
平日17時までに電話申し込み(直通 ☎070・659910627 または江別地域事務所へ)。

所 江別地域事務所(野幌町40・15G&Tビル2階)
問 自衛隊札幌地方協力本部 江別地域事務所 ☎383・89555 戸籍住民課 ☎381・1020

市営住宅の入居者募集

新栄団地F棟の新規入居者募集です。募集案内は申込先などで配布。詳細は案内開始日以降にお問い合わせください。

募集案内開始…11月1日(水)
受付期間…11月2日(木)～10日(金)
抽選日…11月22日(水)

申 建築住宅課 ☎381・1041

普通救命講習Ⅰ

成人に対する心肺蘇生法、AEDの取り扱いを学びます。
11月7日(火)～12月15日(金)に電話申し込み(9時～17時)。



日 12月19日(火)9時30分～11時30分
所 消防本部

対 10歳以上で、事前に「応急手当WEB講習」を受講した方、先着10名
問 消防本部警防課 ☎382・54331

消防団員

地域の安全を守る消防団員を募集しています。
受付期間…年間を通して受け付け

応募資格…市内在住・在勤の18歳以上の方
問 消防本部総務課 ☎382・54332

職員募集



保健センター

①②保健師または助産師
③保健師

11月17日(金)までに履歴書(写真付き)と資格証の写しを郵送(必着)か直接申し込み。
業務内容…①母子保健業務(妊婦面談・相談、新生児訪問など)
②母子保健業務(主に新生児訪問)
③成人保健業務(特定保健指導、健康教育、訪問など)

任用期間…12月1日～3月31日
予定 ※更新の可能性あり
勤務時間…①週5日(30時間)

未来に向け快適な住環境の整備をお手伝いいたします。
地元の会社だから安心・低価格施工

住宅周りの外構工事、補修工事、大小に拘らずご相談下さい。係員がお伺いして見積り致します。見積りは無料です。



見積り無料!!
お気軽にご相談ください

- アスファルト舗装 ●各種ロードヒーティング ●インターロッキング
- ガレージ・カーポート ●化粧塀・土留壁 ●黒土入替

株式会社 石川舗道 TEL.382-0991
江別市見晴台97番地の2 FAX 382-0992

江別で創業65年 **ごまかしません**

新築・リフォームの船木

創業65年!



お気軽にご相談下さい。

特定建設業/1級建築士事務所
株式会社 船木建設

江別市元江別本町20-1 (3番通り6丁目角)

江別市Aランク指定業者(建築) 北海道Aランク指定業者(建築) TEL(011)382-3353

「税金で つくる未来を 一歩から」
税理士会札幌東支部長佳作・中央中学校 大方唯華さんの作品

口座振替の
利用をおすすめ
しています

11/30(木)

国民健康保険税 第6期

納税は
お済み
ですか?

市役所からのお知らせ

各種日程

●ふれあい入浴デー

11/27(月) 清美湯・東の湯・松の湯

問 介護保険課 ☎381-1067

●夜間証明交付窓口 ※20時まで、祝日除く

毎週火曜日 市民交流施設「ぷらっと」

毎週木曜日 市役所戸籍住民課

※税証明は前日までに市民税課へ予約

(☎381-1012)

問 戸籍住民課 ☎381-1020

●夜間・日曜納税窓口

夜間 毎週木曜日(祝日除く) 20時まで

日曜 11/26(日) 10:00~15:00

所 納税課 ☎381-1013

●税理士の税相談

12/20(水) 13:00~16:00

市役所2階西棟会議室 ※市民先着4名(1名

30分)、11/1(水)~12/13(水)に電話申し込み

申 市民税課 ☎381-1012

●学校給食費夜間納入・相談窓口

11/9(木)・24(金) 17:15~20:00

所 学校給食会(元野幌741-2 給食センター内)

☎887-8992 ☎382-5188

●献血ひまわり号

11/11(土) 9:30~12:00、13:30~16:00

イオン江別店

11/12(日) 9:30~12:00、13:30~16:00

イオン江別店

11/14(火) 9:30~11:30、13:00~16:30

市役所

11/14(火) 8:30~11:30、13:00~15:30

江別工業団地協同組合

11/19(日) 9:30~12:00、13:30~16:00

イオンタウン江別ショッピングセンター

11/28(火)

9:00~10:00 江別保健所

10:30~11:45 江別警察署

12:15~13:15 王子エフテックス(株)

15:00~16:30 溪和会江別病院

問 健康福祉部管理課 ☎381-1090

●図書館で不要になった雑誌の無料提供

正面玄関側(国道側)で提供します。

次回は11/25(土)からの提供を予定しています。

所 情報図書館 ☎384-0202

②月20時間程度 ③月4~8回
(1回3~6時間程度)
勤務場所：保健センター
報酬：①月額14万8412円
②16万5909円
③時給1141円~1276円
※報酬は職歴等に応じて決定
※期末手当・通勤手当あり。但し令和5年度は期末手当なし
応募資格：保健師または助産師の資格を有し、それぞれの実務経験が1年以上ある
○普通自動車運転免許を有する
○パソコンの基本操作ができる
募集人員：①1名 ②③若干名
試験日：個別連絡
申 保健センター 〒067-0004
若草町6-1 ☎391・80036

種を明記)を郵送か直接申し込み。随時受け付け。業務内容などを説明するため申し込み前に要問い合わせ。
業務内容：①学校給食調理補助業務 ②学校給食代替配膳業務
※学校給食配膳員が休暇の際に勤務
任用期間：任用日~3月31日
※更新の可能性あり
勤務時間：①8時~16時(月15日~16日勤務) ②月~金曜日10時25分~14時30分 ※学校により異なる
勤務場所：①センター調理場(元野幌)・対雁調理場(工栄町) ②小中学校
報酬：①日給6720円 ※規定により通勤費・期末手当支給 ②日給2400円~3120円
※学校により異なる。規定により通勤費支給

※①②ともに作業衣貸与あり
応募資格：①②とも経験不問
募集人員：若干名
試験日：個別連絡
申 給食センター
〒069-0805 元野幌741-2
☎382・5188 ☎887・8992
✉ kushoku@city.abetsu.jp

暮らし



緑化募金にご協力ください
市民憲章推進協議会では本年度も「花のある街並みづくり運動」を実施し、自治会・高齢者クラブへ花苗のあつせんや花のある街並みづくり写真展を開催しました。当協議会では、花やみどりがある環境をつくり、豊かな自然環境を引き継ぐため、市内の事業者や団体などに緑化募金への協賛をお願いしています。
募金方法：11月1日(水)~12月末に原則振り込みで受け付け
申 市民憲章推進協議会事務局(環境課内) ☎381・1046

マイナンバーカード申請サポート
申請に必要な顔写真を無料で撮影し、申請書の記入までお手伝いします。通知カードやこれまで届いた申請書(ある方のみ)を持参。直接会場へ。
日 いずれも10時~16時

会場	11月実施日
市民会館	13(月)
中央公民館	12(日)
野幌公民館	28(火)
大麻公民館	17(金)
イオンタウン江別1階auショップ横(野幌町10-1)	8(水)

問 戸籍住民課 ☎381・1146

転入・転居などの手続きを窓口でする際は、本人確認書類に加え、お持ちの方はマイナンバーカードも忘れずに持参してください。

信用第一の不動産取引

(株)不動産ショップきりん
FUDOSAN SHOP KIRIN

江別市幸町27-2 電話 383-4671

ワガママな

注文住宅
きりんの家

(株)不動産ショップきりん住宅事業部
江別市幸町27-2 TEL 383-4671





11月19日(日)は「春をきれいに迎える運動の日」。
自治会連絡協議会と市民憲章推進協議会では、きれいなまちづくり運動を推進しています。(市民生活課 ☎381・1008)

江別市立病院

正職員採用試験

- ①理学療法士
- ②臨床工学技士
(資格取得見込者・有資格者)

①11/8(水)まで、②11/15(水)までに必要書類(HPから入手可)を提出。詳細は病院HPをご覧ください。

試験日 ①11/21(火)
②11/29(水)

申 市立病院管理課総務係
〒067-8585 若草町6
☎382-5151
HP <https://www.ebetsu-hospital.jp/>



暮らし



灯油を使う前に点検を!

灯油漏れが起こると、汚染土砂の処理や下水道管の清掃などに多額の費用が必要となる場合があり、全てホームタンクの所有者など事故の「原因者」の負担になります。

事故を未然に防ぐためにも日頃からの点検が重要です。降雪前は特に確認を!

●灯油タンク点検項目

- 家の周りで灯油の臭いはしないか
- 油量が急激に減っていないか
- 油量計のカバーは割れていないか
- ゲージが滑らかに動くか
- 給油時に灯油がこぼれていなかったか
- 接合部からの灯油漏れはないか
- 水抜きバルブの緩みはないか
- 送油管の折れ曲がりはないか
- 老朽化していないか

○ストレーナーカップにひび割れや緩みはないか

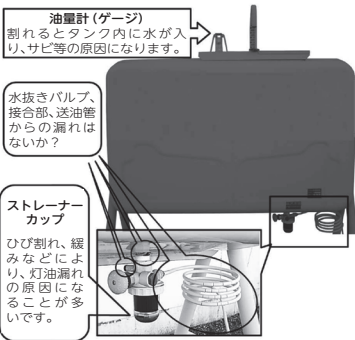

問 環境課 ☎381・1019

駐輪場の閉鎖

JR駅周辺の駐輪場は11月30日(木)で閉鎖します。放置された自転車は順次撤去するので、閉鎖前に必ず持ち帰ってください。

問 土木事務所道路管理課
☎383・59000

健康・福祉



市長との未来づくり懇談会

サークルやクラブ単位など、少人数形式で、市長と「まちづくり」や「未来」について語りませんか。詳細は市HPまたは下記までお問い合わせください。

問 秘書課 ☎381-1008

年末見舞金(福祉灯油)

生活にお困りの世帯に、冬期間の生活支援として灯油200ℓ購入相当額などを支給します。居住地区の民生委員に11月10日(金)までに申し込み。

- 対 次の全てに該当する世帯
- 12月1日現在、市内に居住
- 今年の世帯の年間収入が生活保護基準以下
- 生活保護を受けていない
- 施設に入所していない
- 長期入院していない
- 社会福祉協議会の歳末見舞金品支給の対象

問 社会福祉協議会 ☎385・1234

血圧コントロール教室

意外と知らない正しい血圧の測定方法や、血圧安定のために効果的な生活習慣を学びます。食事における減塩のポイントも! 講師は保健センター管理栄養士、保健師。11月7日(火)

栄養士、保健師。11月7日(火)

17日(金)に電話か直接申し込み。
日 12月1日(金)・15日(金)いずれも9時30分~11時30分 ※2回とも参加できる方

対 特定健診や後期高齢者健診などを受診した方のうち血圧が高値の方かその家族、先着15名 ※定員を超えた場合は未治療者と未受講者を優先

所申 保健センター
☎385・5252

介護予防サポーター講座

地域の皆さんで元気に長生きを目指す取り組みを行う介護予防サポーターになるための講座。11月1日(水)から直接申し込み。

日 11月28日(火)、12月5日(火)13時30分~16時

所 市民会館

対 シニアの元氣アップ講座を受講したことがある市民で2日間受講でき、過去に介護予防サポーター講座の受講歴がない方。先着40名

申 介護保険課 ☎381・1067

第二回江別視覚障害者情報交換交流会

「見えない見えにくい」をサポートする支援機器(拡大読書器等)のデジタル機器、白杖などの展示や体験、盲導犬との体験歩行などを行います。

日 11月19日(日)10時~13時

いま、ほしくなるベッド
やがてほしくなるベッド



江別で初の取り扱い パラマウントベッド「インタイム1000」 詳しくは店頭にて

羽毛ふとんのリフォーム

(200gの足し羽毛・ふとんの丸洗い) 無料サービス

ふとん丸洗い 自宅まで集配にお伺いします

岸本ふとん店

大森東町13-9(13丁目バス停前)

TEL 386-8322

認定補聴器専門店・全国補聴器販売店協会会員

新さっぽろ 札幌 江別 帯広
さくら補聴器センター江別店

江別市幸町33-6須藤ビル1階

☎011-383-4133

営業時間/9:30~17:30(土曜日は15:00まで)
定休日/日曜・祝日

<http://www.sakura-hochouki.com>

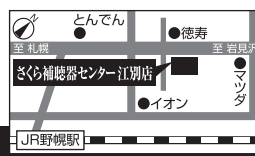



11月13日〜22日は冬の交通安全運動期間です。冬道は路面の状況変化に注意し、ドライバーも歩行者もゆとりのある通行を心掛けましょう。
 タイヤ交換はお早めに！(市民生活課 ☎381-1093)

ふだんの生活にプラス1
 ここにもあるある！
Part24
協働のまちづくり

江別市では、より良い地域社会を目指して、そこに暮らす人々が協力して取り組む「協働のまちづくり」を推進しています。私たちの身近なところで行われている協働の取り組みを紹介します。

問 市民生活課 ☎381-1124

共生のまちづくりをめざして



江別市女性団体協議会は、昭和27年4月の設立以降、「研修会」「えべつ女性協まつり」「女性大会」「市長懇談会」の活動を続けており、昭和63年からは「江別市おもちゃ図書館」開設の事業にも取り組んでいます。

中でも、みんなが笑顔で元気に過ごせるまちづくりの一環として取り組む「江別市女性大会」「えべつ女性協まつり」についてご紹介します。

1. 江別市女性大会

地域に根差した課題に対してさまざまな視点から“誰も取り残さない社会”の大切さについて学ぶことができる講演やトークショー、演奏を聞く機会を提供。ぬくもりのある地域社会づくりをめざして開催しています。

2. えべつ女性協まつり

フラダンスや舞踊、カラオケ、太極拳、ヒップホップダンス、剣詩舞、武術、大正琴など地域のサークルや団体が日頃の活動を発表し、交流する機会づくりに取り組んでいます。

問 江別市女性団体協議会

☎090-7646-3159(工藤)
 takiko.k@rf7.so-net.ne.jp

所 総合社会福祉センター
問 江別視覚障害者福祉協会
 ☎387・9666(葛山)
 ☎382・9137(白神)

成年後見制度講演会
 司法書士による制度や事例の解説を通して、成年後見制度を学びます。講師は司法書士・土地家屋調査士大桃涼輔さん。11月6日(月)までにファクス・メール・直接申し込み。
日 11月11日(土)13時30分〜15時(受付13時)
所 市民会館
対 先着150名
申 社会福祉協議会
 ☎375・8988 FAX 385・1236
 Kouken@ebetsu-shyakyu.jp



認知症講演会

「認知症になっても自分らしく」。市内で活躍するご本人の声をヒントに、共生のまちづくりについて一緒に考えてみましょう。ファシリテーターに認知症介護研究・研修東京センター副センター長 永田久美子氏、登壇者は市内に住む認知症ご本人とご家族が。11月1日(水)から直接申し込み。
日 11月25日(土)13時30分〜15時30分
所 市民会館
対 市内在住・在勤・在学の方、定員100名
申 介護保険課 ☎381・1067

事業者向け



令和6年度 競争入札参加資格者(物品・役務)の受け付け

申請書類などは11月1日(水)から申込先、市HPで入手可。受付方法は市HPをご覧ください。
日 12月1日(金)〜14日(水)
対 製造・卸小売・サービス事業者など
申 契約管財課
 ☎381・1066



従業員の住民税は特別徴収(給与天引き)で

給与支払者は、原則、パート・アルバイトを含む従業員の住民税(市・道民税)を特別徴収(給与天引き)し、1月末までに市へ提出し、1年度途中からの場合は、「特別徴収切替届出書」を市へ提出。様式は市HPから入手可
申 市民税課 ☎381・1012

道民税を特別徴収(給与天引き)し、従業員の住む自治体へ納入することが法令で定められています。
● 便利で簡単
 1回当たりの負担が少なく(毎月払い)、納付忘れもなくなり、従業員にとって便利。住民税額の計算は不要です(所得税の源泉徴収や年末調整と違い、市から税額を伝えます)。
● 給与天引きを始めるには
● 来年度からの場合…「給与支払報告書(総括表)」に特別徴収対象者として従業員の人数を記載し、1月末までに市へ提出
● 年度途中からの場合…「特別徴収切替届出書」を市へ提出。様式は市HPから入手可

札幌弁護士会所属



弁護士法人 **リブラ共同法律事務所**
 Libra Kyodo Law Office

離婚

相続

借金問題

WEBはこちら



ご相談予約 ☎0120-661-760

詳しくは 札幌 弁護士 リブラ 検索

札幌駅前本部



JR札幌駅より徒歩5分

新札幌駅前オフィス



JR新札幌駅より徒歩5分

消費生活相談Q&A

【詳細】消費生活センター ☎ 381-1026

オンラインゲームでの課金にご注意を！

Q スマートフォンに「ご購入ありがとうございます」と通知が届き、小学生の息子がオンラインゲームで有料のアイテムを購入していることに気が付いた。調べると複数回購入しており総額10万円ほどの利用通知が届いていた。息子が遊んでいたタブレット端末には私のクレジットカードが紐づいており簡単に購入できたようだ。子どもが無断でやったことなので請求を取り消してほしい。



A 民法で定められた「未成年者取消権」により支払いを取り消せる可能性があります。オンラインゲーム配信を運営する事業者に未成年者による購入だったと申し出て、支払いの取り消しを依頼しましょう。取り消せな

いと回答された場合は、ゲームの提供会社にも問い合わせをしてください。

注意

オンラインゲームで子どもが購入した場合、アカウント所有者である保護者が決済を行ったとみなされ、子どもが購入したと証明することが難しく、支払いの取り消しが認められないケースがあります。

トラブルを防ぐために

- 保護者のアカウントが登録されたスマートフォンやタブレット端末で子どもに不用意にゲームをさせない
- 購入に関わる決済通知などのメールが来ていないか定期的に確認する
- 子どもが持つスマホやパソコンの使用を保護者が管理・制限する機能「ペアレンタルコントロール」を活用する



新型コロナワクチン接種(XBB.1.5対応)

令和5年秋開始接種実施中

【詳細】保健センター 新型コロナウイルスワクチン担当 ☎ 385-8910



▶ 令和6年3月31日まで無料で接種できます

令和5年9月20日から始まった新型コロナワクチンの「令和5年秋開始接種」は、初回接種を終了している方が、令和6年3月31日まで無料で受けることができます。(1回のみ)

▶ 集団接種会場 (最終)

日時 11月11日(土)、12日(日) 9:30～17:00 (予定)

場所 保健センター

対象 初回接種を終了している12歳以上の方
(最終接種(前回)から3か月以上経過していること)

※令和5年秋開始接種の集団接種会場としては、最後の開設となります。なお、各医療機関では、引き続き接種を受け付けています

▶ 令和6年4月以降の新型コロナワクチン接種

今後の新型コロナワクチン接種について、国では、全世代が無料で受けられる予防接種法上の「臨時接種」としての位置づけを今年度末で終了し、令和6年度以降は、安定的な制度の下で接種を継続するという方針を決めています。

ただし、具体的な対象者や接種時期などの詳細は検討中とされています。

◆ クリニック

クリニックへ直接予約

◆ 病院・集団接種会場

【Web】
市HP内の「コロナワクチン情報」か、右の二次元コードから予約

【電話】

〈11月15日(水)まで〉
江別市新型コロナワクチンコールセンター
☎ 600-1234 (平日 8:45～17:15)
〈11月16日(木)から〉
保健センター 新型コロナウイルスワクチン担当
☎ 385-8910 (平日 8:45～17:15)

接種の予約方法



▲ 接種予約受付サイト

屋根・外壁リフォーム工事

専門業者の私たちにお任せください!

創業54年
屋根・外壁工事の

ご相談・お見積りは無料です



株式会社

藤原板金

江別市江別太686番地10
TEL.011-383-1293
http://www.yoiyane.com



お電話一本でかけつけます!

不動産の売買・賃貸
おまかせください!

- 無料査定
- 早期売却
- 懇切丁寧



株式会社 エト不動産



〒069-0833
江別市文京台49番地の6 ☎011-387-8105

ちょこっと
手話 ①

「病院」

- ①左手首に右手の指先を当てる。
- ②両手のひらを向かい合わせて上にあげ、閉じる。

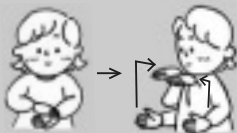

※ちょこっと手話の動画を公開しています→

エキノコックス症検診 **無料**

エキノコックス症の早期発見、早期治療のために採血検査を行っています。予約不要。直接会場へお越しください。

※レディース検診のため原則女性のみ

【日 時】 11/20(月)、21(火) 8:00～11:30

【会 場】 保健センター

【対 象】 小学3年生以上の市民。過去に異常なしの方の検診は5年に一度

※健康保険証をお持ちください

※同会場でがん検診を実施しています

【詳細】 保健センター ☎ 385-5252

えべつ市民健康づくりプラン 21

「やさしい筋トレ&ストレッチと体力測定」

簡単な体力測定で現在の体力を確認し、家庭でもできる筋トレ・ストレッチを学びます。



【日 時】 11/30(木) 10:00～11:40

【会 場】 青年センター

【料 金】 100円(傷害保険料含む)

【持ち物】 上靴(必須)、汗拭きタオル、動きやすい服装、飲み物

【申込方法】 申込不要。9:50までに青年センター集合

主催：江別地区地域健康づくり推進委員会

【詳細】 保健センター ☎ 385-5252

◆参加の際のお願い 風邪症状(発熱、咳、喉の痛みなど)がある場合は参加を見合わせてください

11月
12月



休日・祝日当番病・医院(救急・急病)



【診療時間】 内科・小児科 9:00～17:00/ 外科系 9:00～翌朝 9:00 (■印の医療機関は診療時間が異なります)

江別医師会 HP

日 程	内 科・小 児 科	外 科 系
11/3(金・祝)	□友愛記念病院(内科のみ) 新栄台 46-1 ☎ 383-4124 □ウルトラ内科小児科クリニック(小児科のみ) 大麻栄町 11-9 ☎ 688-8801	■江別市立病院 若草町 6 ☎ 382-5151 (診療時間 8:30～翌朝 8:30)
5(日)	□おくの内科胃腸科クリニック(乳児事前連絡必要) 野幌町 26-12 野幌メディカルビル 4階 ☎ 381-0501	□溪和会江別病院 野幌代々木町 81-6 ☎ 382-1111
12(日)	□たぐち内科クリニック(内科のみ) 元町 21-12 ☎ 389-7855 □松尾こどもクリニック(小児科のみ) 高砂町 25-11 江別メディカル 3階 ☎ 384-8819	□江別谷藤病院 幸町 22-1 ☎ 382-5111
19(日)	■江別市立病院(内科・小児科) 若草町 6 ☎ 382-5151 (診療時間 8:30～17:00)	■江別市立病院 若草町 6 ☎ 382-5151 (診療時間 8:30～翌朝 8:30)
23(木・祝)	□北町クリニック(内科のみ) 大麻北町 607-2 ☎ 386-2160 □あずま子ども家庭クリニック(小児科のみ) 野幌住吉町 25-10 ☎ 385-2500	□溪和会江別病院 野幌代々木町 81-6 ☎ 382-1111
26(日)	□はまもと内科クリニック(乳児事前連絡必要) 上江別東町 4-27 ☎ 788-7636	□江別谷藤病院 幸町 22-1 ☎ 382-5111
12/3(日)	□溪和会江別病院(内科のみ) 野幌代々木町 81-6 ☎ 382-1111 □おおあさ鈴木ファミリークリニック 大麻扇町 3-4 ☎ 386-5303	□溪和会江別病院 野幌代々木町 81-6 ☎ 382-1111

※都合により変更される場合があります。詳しくは北海道救急医療情報案内センター(☎0120-20-8699、携帯電話からは011-221-8699)までお問い合わせいただくか、新聞紙上または江別医師会のホームページでご確認ください。



電話相談

- 北海道産婦人科救急電話相談 <さんぶきゅうきゅう> ☎ 290-3299 (年間全日対応 19:00～翌朝 9:00)
- 北海道小児救急電話相談 <お子さんの急な病気やけが> ☎ 232-1599 または # 8000 (年間全日対応 19:00～翌朝 8:00)

江別市夜間急病センター<内科・小児科>

(年中無休)

診療時間 19:00～翌朝 7:00(受付 18:30～翌朝 6:30)

錦町 14-5 ☎ 391-0022

※発熱感冒症状のある方は、来院前にお電話でご連絡ください

市民斎場 総合ホール

北野華苑

「セレモニーきたの会」会員募集中!
3,000円のみで、永久会員に! 積立ではありません。
多数の特典が受けられます。

有限会社北野葬儀社
江別市2条5丁目 ☎ 011-382-2332

野幌
江別市
野幌末広町 31-2

江別
江別市
一番町 4番地 2

一般葬・家族葬
社葬・音楽葬など
葬儀のことなら
ご相談ください。

心触れ合う時を、真心でサポート。

仕出し料理

はやし

ご予約は
TEL.382-3234
江別市一番町4-1
URL <http://hayashi-shidashi.co.jp/>

- ◎会場費無料
- ◎祭壇使用料無料
- ◎光熱費無料

ご法事・ご宴会専用会場です。

- 宴会・法要専用会場 **はやし** 野幌店
江別市野幌町55番地の2 TEL. 381-8766
- 宴会・法要専用会場 **はやし** 大麻店
江別市大麻中町26番地の11 TEL. 388-7707



市内団体

筆アートでメッセージカードを作ろう!

はがきに筆ペンで文字を書き、絵の具でイラストを添えて作ります。
日時:11/13(月)10:00~12:00 **会場**:市民交流施設「ぷらっと」(東野幌本町6-43) **講師**:江別生涯学習インストラクターの会 中村郁子さん **定員**:先着15名(締め切り11/10(金)) **参加費**:500円(手本・教材など) 持ち物不要 **申込・詳細**:江別生涯学習インストラクターの会事務局(松山) ☎ 383-5751 ※留守番電話に名前と電話番号を入れてください。折り返し連絡します



オリオンの帯「秋のお楽しみ会」

大型紙芝居やミュージックシアター、パネルシアターなどで、親子で秋の楽しいひとときを過ごしませんか。直接会場へ。
日時:11/19(日)10:30~11:30 **会場**:総合社会福祉センター(錦町14-87) **詳細**:オリオンの帯(小野) ☎ 382-2605



体に良いお菓子とお茶で薬膳を学びましょう

体に良いお菓子を作り、お菓子とお茶をいただきながら、薬膳について学びます。
日時:11/25(土)13:30~15:00 **場所**:中央公民館 調理室 **講師**:薬膳マイスター 玉垣優子さん **定員**:15名 **参加費**:600円 持ち物:エプロン、三角巾、筆記用具 **申込・詳細**:江別生涯学習インストラクターの会事務局(松山) ☎ 383-5751 ※留守番電話に名前と電話番号を入れてください。折り返し連絡します



公共機関

税を考えるクイズ大会

11/11(土)~17(金)は「税を考える週間」です。税について考えていただくことを目的に「ネットで参加 税を考えるクイズ大会」を開催します。対象は札幌東税務署管轄内(江別市、札幌市厚別区・白石区)にお住まいの方。成績優秀賞15名、参加賞25名に江別の美味しい特産品を贈呈します。(入賞者には後日Eメールで通知、管轄外の方は入賞対象外です)参加は札幌東法人会のホームページから。クイズ掲載期間は11/10(金)~17(金)18:00 **詳細**:札幌東法人会江別支部 ☎ 382-3121



知っていますか? 建退共制度

建退共制度は、中小企業退職金共済法に基づき建設現場労働者の福祉の増進と建設業を営む中小企業の振興を目的として設立された退職金制度です。この制度は、事業主の方々が、労働者の働いた日数に応じて掛金となる共済証紙または退職金ポイントを積み立て、その労働者が建設業界で働くことを辞めたときに建退共から退職金が支払われる、業界全体での退職金制度です。電子申請方式で手続きできます。詳しくはホームページをご覧ください。
詳細:建設業退職金共済事業北海道支部 ☎ 261-6186



アイヌの方々からの様々なご相談をお受けします

全国のアイヌの方々のための電話相談を行っています。日常生活で困っている事はありませんか? 嫌がらせ、差別など何でもご相談ください。相談は無料です。匿名でも構いません。秘密は厳守します。相談専用フリーダイヤル ☎ 0120-771-208 (平日9:00~17:00 ※祝日、年末年始を除く) **詳細**:公益財団法人 人権教育啓発推進センター ※本相談事業は、(公財)人権教育啓発推進センターが、厚生労働省生活相談充実事業により実施するものです



道税の申告、届出や納税はエルタックスをご利用ください

エルタックス(eLTAX)は、インターネットを利用して北海道の法人道民税・事業税・特別法人事業税や市町村の法人市町村民税などの申告、届出や納税が行えるシステムです。詳しくはホームページをご覧ください。 **詳細**:北海道札幌道税事務所税務管理部課税第一課 法人事業税第一係 ☎ 204-5083 ☎ 232-8697



市民カレッジ

市民カレッジは、市と市内4大学などの連携で開催する市民向けの講座です。 **詳細**(日程や受講料など)は市ホームページをご覧ください。 **詳細**:生涯学習課 ☎ 381-1062



北翔大学(文京台23)
詳細/地域連携センター ☎ 387-3939
 講座申込専用フォーム
<https://onl.la/Zm8nH7d>

▶毛糸のボンボンで“ワンちゃんのマスコット”をつくろう!
 ※申し込み受け付けは専用フォームのみ



北海道情報大学(西野幌59-2)
詳細/通信教育部事務局
 ☎ 385-4427 ☎ 385-1074
 Eメール hiukouza@do-johodai.ac.jp

▶マララさんの国連演説
 ▶日常で運動をする意義と実施方法

11月10日は、無電柱化の日。

「防災」「安全」「快適」
 「景観」「観光」の観点から
 無電柱化が求められています。

無電柱化事業の詳細については、国土交通省のホームページをご覧ください。 **無電柱化 国土交通省 検索**

江別の不動産の事なら



創業35年

売買仲介・買取・賃貸・管理・価格査定・その他 相談無料

株式会社 **三信不動産**

TEL **011-382-8111**

江別市野幌松並町14-7

国道12号線沿い 時計台と大きな鳩のマークが目印です

相続・遺言・成年後見・不動産
 会社・法人登記

黒壁健 司法書士事務所

お気軽にご相談下さい

江別市野幌代々木町55-2(学園通沿い)

初回相談無料

TEL. **011-375-1642**

※このページは各団体から提出された原稿を載せています。詳細は直接各団体にお尋ねください。料金の記載がないものは、無料です

いざという時のために！

「地デジ広報」活用していますか？



自宅のテレビで簡単に「市からのお知らせ」を見ることができる「地デジ広報」。インターネット環境がなくても情報を入手できますので、日ごろから、また災害時にもご活用ください。 [\(詳細\) 広報広聴課 ☎381-1009](#)

● 地デジ広報とは？

テレビのデータ放送を利用した情報提供サービスです。市では8ch(UHB)が提供しているデータ放送の「地デジ広報」を利用して、市民の皆さんにさまざまな情報をお届けしています。

● 誰でも見ることができますか？

地上デジタル放送対応のテレビをお持ちであれば申し込みなどは不要で、誰でも見ることができます。

● どのような情報を見ることができますか？

講習会やイベント情報など、市からのお知らせを見ることができます。

● 災害時にはどんな情報が流れますか？

市内の被災状況や避難所の開設状況などをお知らせする予定です。

※掲載内容は、災害の種類や状況により異なります



視聴は簡単！3ステップ

Step1 ▶▶ 8ch(UHB) を選択

Step2 ▶▶ d ボタンを押す



Step3 ▶▶ 「地デジ広報」を選択

※初めて利用する際には、Step3の後に地域設定が必要となる場合があります

姉妹都市グレシャム市訪問団 来江

10月13日～15日、トラビス・ストヴァール(Travis Stovall) グレシャム市長を始めとする米国グレシャム市訪問団10名が、江別市を訪れました。

訪問団は、後藤市長を表敬訪問したほか、市内経済

団体との意見交換、市内企業の視察などを行いました。

15日には野幌公民館で行われた「江別“世界市民”の集い」に参加し、市民との交流を楽しみました。



味の専門店 **いとうらむじんぎすかん**

全国発送も承ります！

味付 500g 1kg 袋

馬刺しあります

TEL/FAX **0133-23-2941**

石狩郡当別町弥生52-53 定休日 火曜日

創業62年の信頼と実績
リフォーム・増改築工事店

 (有) **インテリアナガオ**

〈お住まいの事ならなんでもお任せ下さい〉

江別市緑町西1丁目56

フリーダイヤル **0120-933-750**

<http://www.interior-nagao.co.jp>

無料相談窓口

保存版 後期 11月～4月

[※祝日は休み]

相談内容	日 時	会場・問い合わせ	
★ 一般相談	月～金曜日 8:45～17:15	市民相談所 ☎ 381-1021	
税務相談	第3水曜日 13:00～16:00	市民税課 ☎ 381-1012 ※要予約。詳細は毎月のお知らせ欄に掲載しています	
家庭生活相談	月曜日 10:00～15:00	総合社会福祉センター ☎ 385-1234	
	木曜日 10:00～15:00	市役所大麻出張所 ☎ 382-4855	
悩みごと テレホン相談	火曜日 10:00～15:00 第1・3・5金曜日 10:00～14:30	総合社会福祉センター ☎ 389-7830	
悩みごと相談 (面談可)	第2・4水曜日 10:00～14:30	にこにこ相談室 ☎ 389-7830	
消費生活相談	月～金曜日 9:00～17:00 16:30 最終受付(電話)	市役所第2別館2階 江別市消費生活センター ☎ 381-1026	
★ 暮らしの 困りごと相談	月～金曜日 8:45～17:15	暮らしサポートセンターえべつ ☎ 375-8987	
健康	心の健康相談	11/10(金)、12/21(木)、1/12(金)、 2/15(木)、3/14(木) 13:30～16:00	江別保健所 ☎ 383-2111 ※要予約 前々日 12:00 まで ※精神科受診歴のある方要相談
	女性の健康相談	第2火曜日 13:30～15:30	江別保健所 ☎ 383-2111 ※要予約 前日 16:00 まで
	HIV 肝炎ウイルス HTLV-1 梅毒 検査及び相談	【相談】 月～金曜日 8:45～17:30 【検査】 毎月1回もしくは2回実施しています。	江別保健所 HIV相談専用電話 ☎ 383-3449 ※事前に電話予約が必要。詳細 はお問い合わせを
	生活習慣病 予防相談	日程は予約時に確認を (オンライン対応可)	保健センター ☎ 385-5252 ※要予約
	★ ところと体の 健康相談	月～金曜日 9:00～17:00	保健センター ☎ 385-5252
子育て・教育	乳幼児の 子育て相談	月～金曜日 9:00～17:00	子育て支援センターすくすく ☎ 381-1714
	子どもの 発達相談	月～金曜日 10:00～16:00	子育て支援コーディネーター ☎ 381-1126
	★ 家庭児童相談	月～金曜日 8:45～17:15	子ども発達支援センター ☎ 385-1015
	★ ひとり親家庭相談	月～金曜日 8:45～17:15	子育て支援課子ども家庭総合 支援担当 ☎ 381-1236
	いじめ・ 不登校相談	月～金曜日 9:00～17:00	教育支援課 ☎ 382-4044 ☎ 384-7830
教育相談	11/8(水)、11/29(水)、12/6(水)、 12/20(水)、1/24(水)、2/7(水)、 2/21(水)、3/13(水) 10:00～12:00 ※開催日は変更となる場 合があります	【会場】 青年センター2階 サークル室3 【申込・詳細】 教育支援課 ☎ 381-1409 ※要予約	

相談内容	日 時	会場・問い合わせ	
認知症の 悩みごと 相談	水・木曜日 10:00～15:00	いきいきセンターさわかち ☎ 387-5657	
	木曜日 10:00～15:00	総合社会福祉センター ☎ 389-7830	
福祉	高齢者 総合相談	月～土曜日 8:45～17:15	江別第一地域包括 支援センター ☎ 389-4144
	月～金曜日 8:30～17:30 土曜日 8:30～12:30	江別第二地域包括 支援センター ☎ 389-5420	
	月～土曜日 9:00～17:40	野幌第一地域包括 支援センター ☎ 381-2940	
	月～金曜日 8:30～17:00 土曜日 8:30～12:30	大麻第一地域包括 支援センター ☎ 388-5100	
	精神障がい回 復者生活相談	月～金曜日 10:00～15:00	あすか就労継続支援施設 ☎ 382-0660
障がい 福祉相談	月～金曜日 8:45～17:15	障がい者支援センター ☎ 802-5004	
成年後見制度 の利用相談	月～金曜日 8:45～17:15	成年後見支援センター ☎ 375-8988	
行政・ 法律	法律相談	第2・4木曜日 13:00～15:00	市民相談所 ☎ 381-1021 ※要予約 月初め平日初日 8:45 から電話 受付。各日先着5名。
	人権相談	第3木曜日 13:00～15:00	市民相談所 ☎ 381-1021
	行政相談	第4木曜日 13:00～15:00	市民相談所 ☎ 381-1021
その他	金融相談 (中小企業 者向け)	11/7、12/12、1/16、2/6、 3/12 いずれも火曜日 10:00～15:00	江別商工会議所 ☎ 382-3121 ※要予約
	犯罪被害者 相談窓口を紹介	月～金曜日 8:45～17:15	市民生活課 ☎ 381-1093 ※秘密厳守
	アイヌの方々の 相談	月～金曜日 8:45～17:30	北海道環境生活部アイヌ政策 推進局アイヌ政策課 ☎ 204-5185
	若者就労相談	月・水・木曜日 10:00～17:00	申込・詳細…江別・岩見沢若 者サポートステーション ☎ 887-9214 (月～金曜日 10:00～17:00)
	若者就労 出張相談	火曜日 12:00～17:00	出張相談 市民活動センター あい
★ 就労相談	火～土曜日 9:30～17:30	まちなか仕事プラザ ☎ 378-6161	

★の窓口では、相談内容にかかわらず生理用品を配布しています。

無料相談窓口

DV、セクハラ相談

暴力は、その対象の性別や加害者、被害者の間柄を問わず、決して許されるものではありません。特に女性に対する暴力は、女性の人権を著しく侵害するもので、早急に対応する必要があります。11/12(日)～25(土)は、「女性に対する暴力をなくす運動」週間です。悩みを抱えている方は、迷わず、下表の相談先にご相談ください。

【DVの相談窓口】	
江別市子育て支援課子ども家庭総合支援担当	381-1236
北海道配偶者暴力相談支援センター	
①石狩振興局保健環境部社会福祉課	232-4760
②北海道立女性相談援助センター	666-9955
③北海道くらし安全局道民生活課	221-6780
④男性のDV被害相談 (上記①・③でも相談可)	661-3210
北海道警察本部相談センター	241-9110
※プッシュ回線の電話、公衆電話、携帯電話の場合	#9110
江別警察署	382-0110
民間シェルター(女のスペース・おん)	215-0512
性暴力被害者支援センター北海道 SACRACH(さくらこ) 運営/NPO法人ゆいねっと北海道	050-3786-0799 #8891 (全国共通ダイヤル)
DV相談ナビダイヤル(発信地の最寄りの相談機関へ自動転送)	#8008
DV相談 + 配偶者やパートナーから受けているさまざまな暴力(DV)の相談を、専門の相談員と一緒に考えます。詳細は、右の二次元コード(内閣府のHP)で確認してください。	☎ 0120-279-889 (24時間受付) ✉ メール (24時間受付) 💬 チャット相談 12:00～22:00

【DV、セクハラ相談窓口】	
法テラス札幌(日本司法支援センター札幌地方事務所)	050-3383-5555
女性の人権ホットライン 夫やパートナーからの暴力、ストーカー、職場におけるセクシュアル・ハラスメントなど、女性をめぐるさまざまな人権問題や悩み、心配ごとの相談を、法務局職員や人権擁護委員が解決に取り組みます。お気軽にご相談ください。 0570-070-810 (全国共通ナビダイヤル) 受付時間 平日 8:30～17:15(年末年始を除く) 11/15(水)～21(火)は強化週間のため、電話相談時間を延長し、土日祝日にも相談に応じます。 11/15(水)～17(金)、20(月)、21(火) 8:30～19:00 11/18(土)、19(日) 10:00～17:00	

セクシャリティ(性のあり方)に関する相談

LGBTQ+の当事者や性別違和感でお悩みの方々の心の健康や人権、法的トラブルなどに関しては、下表の相談先で相談できます。

※LGBTQ+

レズビアン(Lesbian:女性の同性愛者)、ゲイ(Gay:男性の同性愛者)、バイセクシャル(Bisexual:両性愛者)、トランスジェンダー(Transgender:身体と心の性が一致していない人)、クエスチョニング(Questioning:男女どちらの性別か迷っている人、決まっていない人、あえて決めていない人)、プラス(+:その他の多様な性を表す)の頭文字をとって組み合わせたものです。

【詳細】市民生活課市民協働担当 ☎ 381-1124

【セクシャリティ(性のあり方)の相談窓口】	
こころの健康相談統一ダイヤル (北海道立精神保健福祉センター)	0570-064-556
みんなの人権110番(札幌法務局)	0570-003-110
北海道労働局雇用環境・均等部指導課	709-2715
法テラスサポートダイヤル	0570-078-374
よりそいホットライン (一般社団法人社会的包摂サポートセンター)	0120-279-338 (ガイダンスが流れたら4番)

子ども相談支援センター相談窓口

いじめや不登校、性的マイノリティなどに悩む子どもたちや保護者からの相談を受け付けています。

電話相談 ☎ 0120-3882-56 (無料、24時間対応)

メール相談 sodan-center@hokkaido-c.ed.jp
※急ぎの場合は電話相談を利用してください

来所相談 10:00～16:00(土・日・祝日、年末年始は休み)
子ども相談支援センター(札幌市中央区北3条西7丁目 道庁別館8階)

※電話(☎ 0120-3882-56)で要事前予約



無料相談窓口の情報は市HPでも公開しています。右の二次元コードからご確認ください。



記事の詳細



Facebook
 「いまココえべつ」



10/14 トリック・オア・トリート!
 ハロウィンフェスティバル

野幌駅前の八丁目プラザのつぽで、子どもたちにお菓子がプレゼントされました。また、仮装姿を写真撮影し、缶バッジにするプレゼントやハロウィンカボチャコンテストなども行われ、多くの参加者でにぎわいました。



9/17 トビウオジャパン強化合宿
 競泳日本代表選手と交流会

アジア競技大会に出場予定の選手たちが市内で強化合宿を行っている中、水泳愛好者たちと交流を深めました。



9/19 農業への理解を深める
 小学生の稲刈り体験

5月に田植え体験を行った田んぼで、自分たちが植えて成長した稲をカマを使って刈り、脱穀までの作業を体験しました。



10/1 気軽に楽しく健康チェック
 えべつ健康フェスタ 2023

骨密度や血糖値測定などの健康チェックや体力チェック、350gの野菜を量る体験などが行われました。

えべつベジタブルライフ協力店をご紹介します!
第24回 和洋中レストランあおい



昔から江別で愛され、親しまれているレストラン。親子3世代で楽しめる和洋中豊富なメニューの中でも人気NO.1メニューの「あんかけ焼きそば」は、2020年に全面改装した後も味付けを変えず昔のおいしさそのまま。もちもちの麺にニンジンやホウレンソウ、シャキシャキ感を残した白菜などの野菜がふんだんに入っていて、味も食感も楽しめるボリューム満点のメニューです。平日夜と土日に行っているテーブルオーダーバイキングもおすすめです。

野幌町41 あおいビル2F ☎802-9952
 【ランチ】 11:00 ~ 15:00
 【ディナー】 17:00 ~ 21:00 (ラストオーダー 20:30)
 (休) 月曜 (祝日は営業、翌火曜は休み)

店舗ホームページはこちらから→
 掲載内容は変更となる場合有り



10/7-8 江別の食と自然を満喫!
 えべつ知るアカデミー

小中学生が参加し、市内の動物や植物について学べるカードゲームや、江別産食材を使ったピザ作りなどを楽しみました。

人口と世帯 (前月比) 118,776人 (+8) 59,566世帯 (+36) 令和5年10月1日現在

個人ローン 生活応援特別金利プラン [保証会社]しんきん保証基金 [取扱期間]令和6年3月31日(日)まで

マイカー脱炭素化スペシャル金利取扱中! 電気自動車、燃料電池車などのご購入や付帯費用にご利用いただけます。※付帯費用のみはご利用いただけません。

マイカー 保証料込	教育 保証料込	リフォーム 保証料込
変動金利 年 1.85%	変動金利 年 1.90%	変動金利 年 1.90%
固定金利 年 2.30%	固定金利 年 2.30%	固定金利 年 2.30%

※当金庫及び保証会社の審査結果によっては、ご希望に添えない場合がございますのでご了承ください。
 ※商品内容の詳細等については、ホームページをご覧ください。
 ※左記金利は令和5年9月29日現在のものです。期間中でも金利を見直す場合がございます。

変動金利 保証料込 年**1.75%**

商品内容の詳細返済額の試算、仮審査申込みは



北海道信用金庫 HOKKAIDO SHINKIN BANK
 江別支店 / 秋ヶ岡1-5 ☎385-3111
 野幌支店 / 野幌町62-11 ☎382-2530
 大森支店 / 大森町14-3 ☎386-5511
 五丁目支店 / 向ヶ丘2-2 ☎385-2511
 北海道信用金庫テレホンバンク
 ☎0120-865-634
 http://www.shinkin.co.jp/hokkaido/