

令和6年度

教育・保育施設
入所ガイド

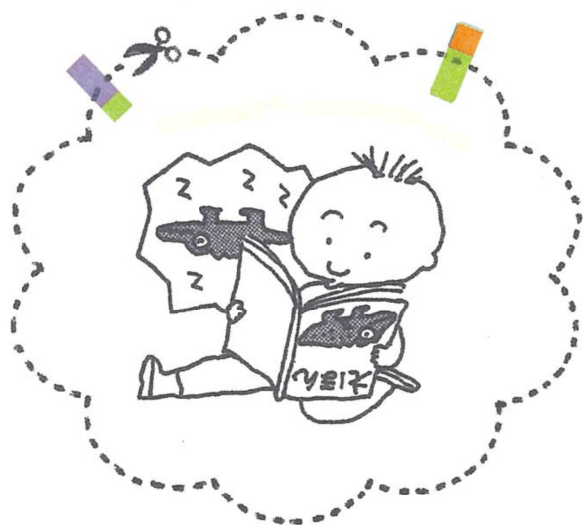
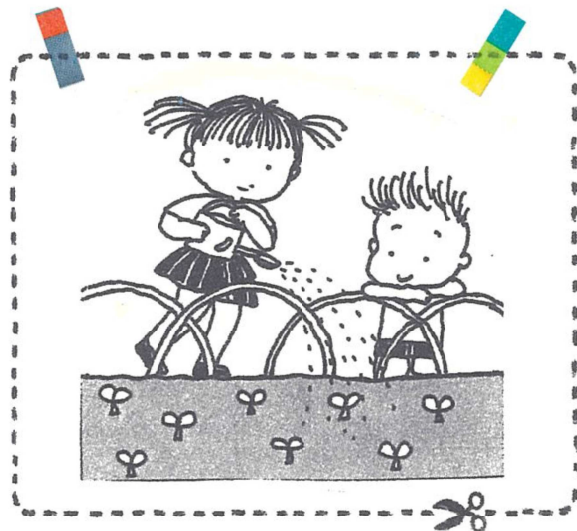

令和5年10月
江別市健康福祉部
子育て支援室子ども育成課給付係

目次

ページ

入所手続きについて

- | | | |
|---|---|----|
| 1 | 保育所等の利用にあたって・・・・・・・・・・・・・・・・ | 2 |
| 2 | 入所手続きの流れについて・・・・・・・・・・・・・・・・ | 3 |
| 3 | 保育所・認定こども園（保育部分）・地域型保育施設への
入所を希望する場合の手続きについて・・・・ | 4 |
| 4 | 入所選考基準表について・・・・・・・・・・・・・・・・ | 10 |
| 5 | 保育施設入所 Q&A・・・・・・・・・・・・・・・・ | 12 |
| 6 | 幼稚園・認定こども園（教育部分）への
入所を希望する場合の手続きについて・・・・ | 13 |

利用料等について

- | | | |
|---|---|----|
| 1 | 保育所・認定こども園（保育部分）の
保育料について《3歳～5歳児クラス》・・・・ | 16 |
| 2 | 保育所・認定こども園（保育部分）・地域型保育施設の
保育料について《0歳～2歳児クラス》・・・・ | 17 |
| 3 | 幼稚園（施設型給付）・認定こども園（教育部分）の利用料について・・・ | 19 |
| 4 | 保育料および副食費免除対象者の算定について・・・・・・・・ | 20 |
| 5 | 幼稚園（私学助成）の利用について・・・・・・・・ | 22 |
| 6 | 施設等利用給付認定について（無償化のために必要な認定）・・・・ | 23 |

その他の手続き・保育サービスについて

- | | | |
|---|------------------------------|----|
| 1 | 入所後の各種届について・・・・・・・・・・・・・・・・ | 25 |
| 2 | 各種保育サービスについて・・・・・・・・・・・・・・・・ | 27 |

教育・保育施設の紹介

- | | | |
|---|------------------------|----|
| 1 | 江別市内の教育・保育施設一覧・・・・・・・・ | 30 |
|---|------------------------|----|

巻末 教育・保育施設所在地マップ

入所手続きについて

◆ 1 保育所等の利用にあたって

(1) 利用できる施設と教育・保育給付認定

保育所、認定こども園、幼稚園（施設型給付）、地域型保育施設を利用する場合は、「教育・保育給付認定（1号～3号）」が必要です。施設の特徴と認定の詳細は次のとおりです。

施設種別		施設の特徴	認定	対象年齢	保育の必要性	申込先 問合せ先
幼稚園		就学前の幼児が様々な環境で教育を受け、学習の基盤を培う「学校」です。	1号認定	満3歳以上	なし	入所施設
認定こども園	教育部分	幼稚園での幼児教育と保育所での保育機能を一体的に提供する施設です。	2号・3号認定	満3歳以上は2号認定・満3歳未満は3号認定	あり	子ども育成課
	保育部分					
保育所		就労などのため家庭で保育できない保護者に代わって、必要な保育を行う施設です。	2号・3号認定	満3歳以上は2号認定・満3歳未満は3号認定	あり	子ども育成課
地域型保育施設 (0～2歳児クラスのみ)	小規模保育	定員6～19人以下で、きめ細かな保育を実施する施設です。				
	事業所内保育	事業主が従業員の子どもと地域の子どもと一緒に保育する施設です。				

(2) 保育を必要とする理由（2・3号認定）

保護者が次のいずれかに該当する場合、保育を必要とする理由として認められます。

保育を必要とする理由		保育必要量	認定期間
①	就労	標準時間又は短時間 ※	在職している期間
②	親族の介護や看護		介護・看護に要する期間
③	震災・風水害・火災等の災害復旧		復旧に要する期間（1年以内）
④	就学等		就労を前提とした職業訓練学校や各種学校への通学（卒業予定日の月の末日まで）
⑤	妊娠・出産	標準時間	予定日の8週間前の月の初日から、出産日の8週間後の月の末日まで
⑥	疾病や障がい	標準時間	療養に要する期間
⑦	求職活動	短時間	認定日の90日後の月の末日まで（起業の準備含む）
⑧	児童虐待やDVの恐れがある場合	標準時間	必要事由がある期間
⑨	育児休業（休業前に一か月以上就労で認定されている必要あり）	短時間	すでに保育施設を利用している子どもが、引き続き利用することが必要と認められる場合。育児休業終了日の月の末日まで。
⑩	その他市長が必要と認める状態にある場合	標準時間又は短時間	必要事由がある期間

※「月64時間以上」の就労・就学等が必要です。「月120時間以上」の就労・就学等を常態とする場合、標準時間認定となり、「月120時間未満」であれば短時間認定になります。休憩時間や通勤（通学）時間等は含みません。

(3) 保育必要量について

認定内容によって、1日に施設を利用できる時間は次の範囲内となります。

標準時間認定・・・7：15～18：15の間で最大11時間の利用

短時間認定・・・8：15～16：15の間で最大8時間の利用

※保育時間は施設毎に異なる場合があります。

(4) 令和6年度のクラス年齢表

生年月日始期	生年月日終期	クラス年齢	保育期間満了日
H30.4.2 (2018) ~	H31.4.1 (2019)	5歳	R7.3.31 (2025)
H31.4.2 (2019) ~	R2.4.1 (2020)	4歳	R8.3.31 (2026)
R2.4.2 (2020) ~	R3.4.1 (2021)	3歳	R9.3.31 (2027)
R3.4.2 (2021) ~	R4.4.1 (2022)	2歳	R10.3.31 (2028)
R4.4.2 (2022) ~	R5.4.1 (2023)	1歳	R11.3.31 (2029)
R5.4.2 (2023) ~	R6.4.1 (2024)	0歳	R12.3.31 (2030)
R6.4.2 (2024) ~		0歳	R13.3.31 (2031)

◆2 入所手続きの流れについて

保育施設（2・3号認定）
 保育所・認定こども園（保育）・地域型保育施設

教育施設（1号認定）
 認定こども園（教育）
 幼稚園（施設型給付）
 幼稚園（私学助成）

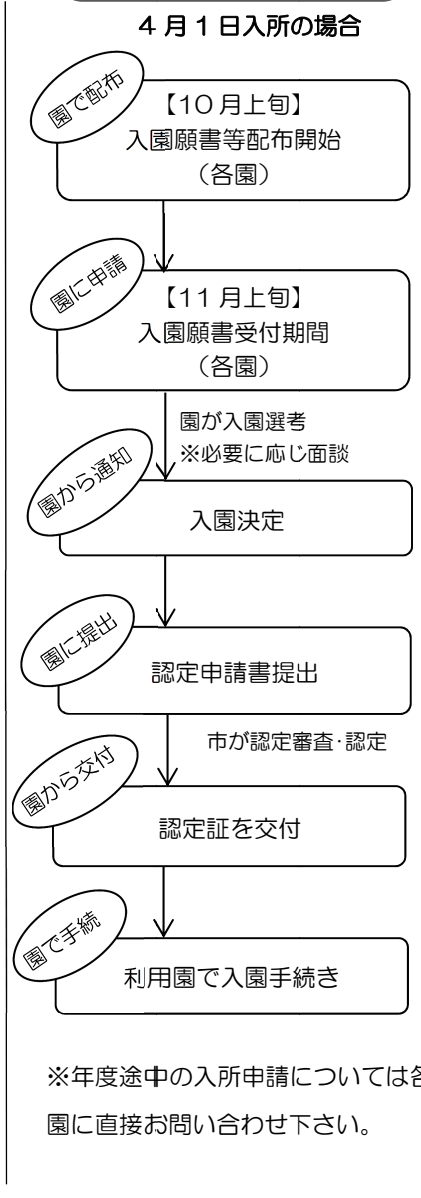
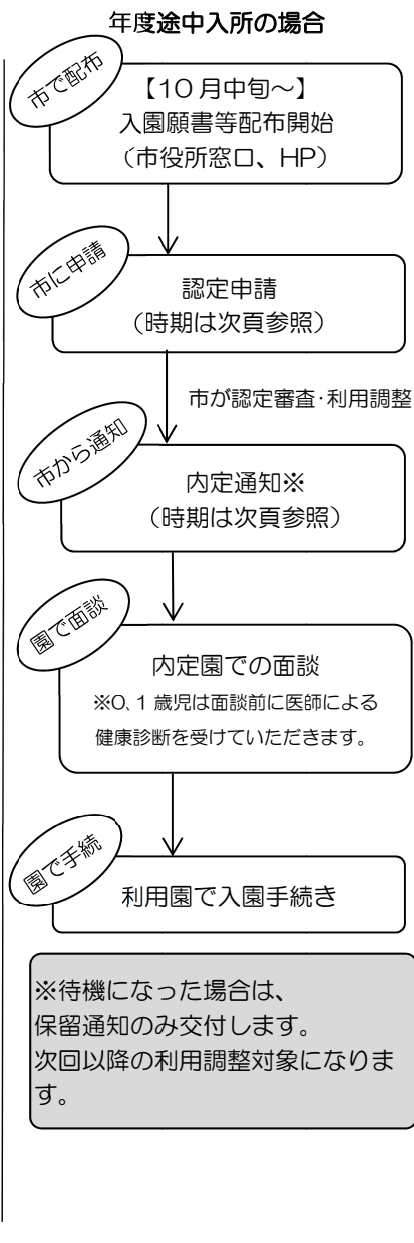
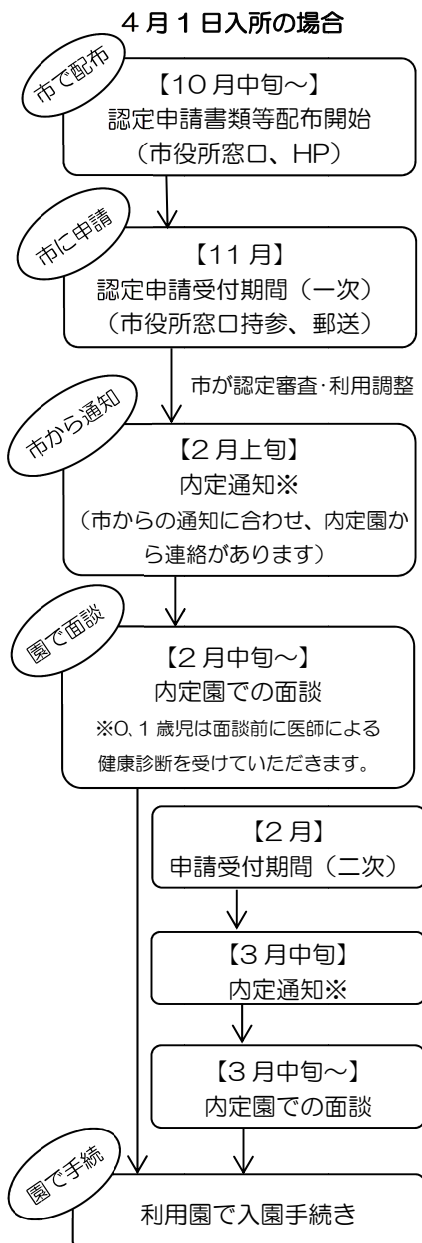

※年度途中の入所申請については各園に直接お問い合わせ下さい。

◆3 保育所・認定こども園（保育部分）・地域型保育施設への入所を希望する場合の手続きについて

(1) 申請期間

申請スケジュールについては下記のとおりです。(前半：1～15日、後半：16～末日) ※先着順ではありません。

入所希望日		1次申請		2次申請	
		申請期間	結果通知	申請期間	結果通知
4月	1日	令和5年11月1日(水)から 令和5年11月30日(木)まで	2月上旬頃	令和6年2月1日(木)から 令和6年2月29日(木)まで	3月中旬頃
5月	前半	3月前半	3月後半	3月後半	4月前半
	後半	3月後半	4月前半	4月前半	4月後半
6月	前半	4月前半	4月後半	4月後半	5月前半
	後半	4月後半	5月前半	5月前半	5月後半
7月	前半	5月前半	5月後半	5月後半	6月前半
	後半	5月後半	6月前半	6月前半	6月後半
8月	前半	6月前半	6月後半	6月後半	7月前半
	後半	6月後半	7月前半	7月前半	7月後半
9月	前半	7月前半	7月後半	7月後半	8月前半
	後半	7月後半	8月前半	8月前半	8月後半
10月	前半	8月前半	8月後半	8月後半	9月前半
	後半	8月後半	9月前半	9月前半	9月後半
11月	前半	9月前半	9月後半	9月後半	10月前半
	後半	9月後半	10月前半	10月前半	10月後半
12月	前半	10月前半	10月後半	10月後半	11月前半
	後半	10月後半	11月前半	11月前半	11月後半
1月	前半	11月前半	11月後半	11月後半	12月前半
	後半	11月後半	12月前半	12月前半	12月後半
2月	前半	12月前半	12月後半	12月後半	1月前半
	後半	12月後半	1月前半	1月前半	1月後半
3月	前半	1月前半	1月後半	1月後半	2月前半
	後半	1月後半	2月前半	2月前半	2月後半

(2) 申請書類提出場所

◎ 江別市健康福祉部子育て支援室子ども育成課給付係（市役所2階西棟⑩番窓口）

受付時間：平日 8時45分～17時15分

◎ 郵送（当日消印有効）

〒067-8674 江別市高砂町6番地 江別市子ども育成課給付係

※書類の不備や不足等については文書または電話でお知らせします。

日数を要する場合がありますので、早めに申請してください。

◎ 電子申請

マイナポータル（ぴったりサービス）を利用した電子申請が可能です。必要書類をデータで添付して提出していただきますので、申請に必要な書類（p.6）を確認し、書類を準備したうえで、手続きを行ってください。書類がすべてそろった時点で、受付完了となります。詳細はHPをご確認ください。

※以下 QR コードから今すぐご確認ください。

【電子申請・空き状況等】



【様式ダウンロード】



(3) 申請に必要となる書類

必要書類		チェック欄			
1	教育・保育給付認定申請書 兼 現況届(個人番号について、提出者のご本人確認と番号確認を行います。) ・本人確認(一点でよいもの):個人番号カード、運転免許証、写真付き身分証明書等 ・本人確認(二点必要なもの):保険証、公共料金の領収証、住民票の写し、写真なし身分証明書等 ・番号確認:個人番号カード、通知カード、個人番号記載の住民票の写し	<input type="checkbox"/>	必須		
2	保育状況調査票	<input type="checkbox"/>			
3	希望保育施設申請書	<input type="checkbox"/>			
保育を必要とする状況を証明する書類(保護者全員分)		父	母	該当する場合	
ア	就労	就労証明書(予定も含む)(注1)	<input type="checkbox"/>		<input type="checkbox"/>
イ	妊娠・出産	母子手帳の写し(表紙と予定日の記載があるページ)	<input type="checkbox"/>		<input type="checkbox"/>
ウ	疾病や障がい	診断書(注1)、障害者手帳の写し、療育手帳の写し、判定書の写し	<input type="checkbox"/>		<input type="checkbox"/>
エ	親族の介護や看護	介護・看護申立書 対象者の診断書、障害者手帳の写し、介護保険被保険者証の写し、療育手帳の写し	<input type="checkbox"/>		<input type="checkbox"/>
オ	震災・風水害・火災等の災害復旧	罹災証明書、申立書	<input type="checkbox"/>		<input type="checkbox"/>
カ	求職活動	求職活動状況調査票(注1)	<input type="checkbox"/>		<input type="checkbox"/>
キ	就学等(職業訓練学校含む)	就学に関する申出書(4月入所申請時のみ) 在学証明書(注1)と時間割等	<input type="checkbox"/>		<input type="checkbox"/>
ク	育児休業期間を繰り上げて入所を希望する場合 または延長して入所を希望する場合	育児休業期間変更に関する申立書	<input type="checkbox"/>	該当する場合	
ケ	保育士等の資格があり、市内保育施設等で保育業務に従事する場合	保育士証の写し、幼稚園教諭免許状の写し、放課後児童支援員認定研修修了証の写し	<input type="checkbox"/>		
コ	入所児童に食物アレルギーがある場合	アレルギーの反応検査表の写し(半年以内)	<input type="checkbox"/>		
サ	現在、江別市市民ではないが、入所日までに江別市に転入する場合	転入に関する誓約書 賃貸契約書もしくは土地等の売買契約書の写し(契約者名、引越先住所が記載されているページ)	<input type="checkbox"/>		
シ	育児休業の延長が可能で、入所選考での優先順位が下がってもいい場合(減点)	育児休業期間延長に係る減点措置についての同意書	<input type="checkbox"/>	該当する場合	
ス	企業主導型保育施設、特別支援学校を利用している就学前の兄・姉がいる場合	在園証明書、入園決定書等	<input type="checkbox"/>		
セ	児童発達支援、児童心理治療施設等を利用している就学前の兄・姉がいる場合	在籍証明書 通所受給者証の写し	<input type="checkbox"/>		
ソ	入所児童が特別児童扶養手当を受けている場合	特別児童扶養手当証書の写し	<input type="checkbox"/>		
タ	在宅障がい者(児)がいる場合	身体障害者手帳、療育手帳、精神障害者保健福祉手帳、特別児童扶養手当証書、国民年金・厚生年金保険年金証書の写し	<input type="checkbox"/>		
チ	生活保護を受給している場合	生活保護受給者証の写し	<input type="checkbox"/>		
ツ	申請時に、保護者の住民票が江別市内になく、申請書に個人番号の記入がない場合	4~8月入所 令和5年度住民税証明書 9~3月入所 令和6年度住民税証明書	<input type="checkbox"/>		
テ	住宅借入金等特別税額控除等によって減税されている場合	控除額を確認できる書類の提出を求める場合があります。	<input type="checkbox"/>		

※注1 3か月以内に発行されたもの

※江別市の様式で申請してください。

◎ 申請時に 1~4 の書類が不足している場合、入所要件を確認できないため、申請を受理できません。5~6については、申請期間内に提出してください。

◎ 申請時と入所時の状況が大きく異なる場合は、虚偽の申請となり、入所案内取消となる場合がございますのでご注意ください。

(4) 申請に関する注意事項

◎ 結婚はしていないが、同棲・同居している場合

同棲・同居相手が保育を必要とする状況を証明する書類の提出が必要です（p.6参照）。

◎ 離婚調停中の場合

別居の実態があり、「事件係属証明書」の写しまたは「調停期日通知書」の写しを提出すると、ひとり親世帯とみなして申請できます（相手の就労証明等が提出不要になり、ひとり親世帯の加点が付きます）。

◎ 就労証明書について

雇用されている方については、事業主の方に就労状況を証明していただきます（ご自身で記入・修正はできません）。
自営業で働いている方については、ご自身で記入していただきます。加えて、業務実績や業務内容がわかる書類の提出を求められることがあります。

証明されている内容を基に点数をつけますので、誤りがないか、提出前に入念にご確認ください。申請期間終了後、内容に誤りがあった場合等の差し替えは受け付けできません。記入誤りによる一切の不利益について、江別市は責任を負いません。

◎ 妊娠・出産を理由に入所する場合

認定期間は、出産予定日の8週間前の月の初日から出産日の8週間後の月の末日までとなります。妊娠・出産を理由に入所した場合は、認定期間終了後、育児休業を理由に継続入所することができませんので、ご注意ください。

◎ 保護者が求職活動を理由に入所する場合

保育施設に入所できる期間は、認定開始日から90日後の月の末日までとなります。期間内に仕事を開始し、認定変更の手続きをしてください（p.25参照）。期間内に手続きをしなかった場合、他に保育を必要とする理由がなければ退園となります。

◎ 保育士等の資格があり、市内保育施設等で保育業務に従事する場合

教育・保育施設で働く場合は、保育士証または幼稚園教諭免許状の写しを、放課後児童クラブで働く場合は放課後児童支援員認定研修修了証の写しを提出することで、入所選者において加点されます。加点内容については、江別市保育施設入所選者基準表（p.11参照）をご確認ください。

◎ 入所前の見学について

見学は各施設で対応しておりますので、事前に直接各施設に電話をし、見学日や時間についてご相談ください。入所申請するにあたって、見学は必須ではありません。

◎ 食物アレルギーがある場合

アレルギー対応施設では、アレルギー食の提供を実施しています。アレルギー反応検査表（半年以内）の写しの提出が必要です（入所選者において加点されます（p.11参照））。アレルギー対応施設以外を希望する場合は、事前に保護者様から各施設にアレルギーの状況・対応できるかどうかを確認していただきます。重度のアレルギーがある場合は、アレルギー対応施設でも対応できない場合があります。

◎ 江別市内に転入予定で申請する場合

入所日までに住民登録の異動が可能な方は、江別市に申請することが可能です。転入に関する誓約書をご記入いただき、転入を証明できる書類（契約書等）を提出してください。転入を証明できる書類はなくても受付可能です。

◎ 育児休業中の方の申請について

保護者が育児休業を取得している期間は、お子さんを保育施設でお預かりすることはできませんが、入所後2週間以内に復職することを条件に申請することができます。

就労証明書で証明されている期間で判断します。記入漏れや記入誤りにご注意ください。

育児休業の期間が入所後2週間より長い場合、「育児休業期間変更に関する申立書」を提出していただき、育児休業の期間を繰り上げていただきます。育児休業の期間が入所日より短い場合も、同じく「育児休業期間変更に関する申立書」を提出していただき、育児休業期間の延長が決まり次第、育児休業証明書を提出してください。

入所後2週間以内に復職するとして申請し、復職しなかった場合は、退園になります。

◎ 育児休業の延長が可能で、入所選考での優先順位が下がってもいい場合

保護者の育児休業の延長のため、入所選考での優先順位が下がってもいい（減点を希望する）場合は、「育児休業期間延長に係る減点措置についての同意書」を提出してください。あくまで減点を行うものですので、希望施設によっては内定が出る場合もあります。減点を希望する場合でも、就労証明書等の提出が必要です。減点を希望した旨を勤務先等に公表することはありません。減点の適用に当たっては制度をご理解の上、申請者の責任でお申込みください。一度申し出た減点を取りやめたい場合は、子ども育成課にご連絡ください。

(5) 広域利用を希望する場合について

◎ 江別市外に居住する方が、江別市内の保育施設の利用を希望する場合

【利用要件】

勤務先が市内にあること。

【申請手続きについて】

住民票のある市町村で江別市の保育施設を入所希望として申請してください。

【注意事項】

江別市民を優先して選考を行うため、希望する施設に空きがある場合に限り、入所が可能です（入所期限は年度末までです）。翌年度の継続入所を希望する方も同様です（江別市民の入所希望者が多ければ、継続できない可能性もありますのでご了承ください）。

◎ 江別市に居住する方が、江別市外の保育施設の利用を希望する場合

【利用要件】

利用を希望する施設の所在する市町村へご相談ください。一定の条件が整えば、入所が可能な場合があります。

【申請手続きについて】

利用を希望する施設の所在する市町村へご確認ください。江別市に申請するよう案内された場合は、江別市子ども育成課に申請書類一式（p.6参照）を提出してください。

【継続入所時の注意事項】

翌年度も継続して入所を希望する場合は、施設の所在する市町村に申請方法や期日、要件を確認していただき、忘れずに継続申請をしてください。継続入所ができない場合もありますので、ご注意ください。また、継続入所できない場合に備え、江別市の保育施設等と併願で申請することも可能です。合わせてご検討ください。

(6) 入所が内定した場合について

◎ 結果通知及びその後の流れについて

郵送で結果をご連絡いたします。その後、入所内定施設から連絡がありますので、面談を受けていただき、入所決定となります。市内の保育施設に初めて入所する0歳クラス・1歳クラスのお子さんには、入所前に医師による健康診断を受けていただきます(日程・方法は内定後、子ども育成課から連絡いたします。)

◎ 慣らし保育について

利用開始から約1週間程度(お子さんの状況や施設によって異なります。)、お子さんが環境の変化に慣れていくよう保育時間を徐々に増やす「慣らし保育」を実施する場合があります。

※慣らし保育の期間も保育料はかかります。

(7) 入所できなかった場合について

年度末(令和7年3月入所分)まで継続して選考対象となります。再度申請する必要はありません。令和7年4月入所分からの申請は、別途行う必要があります。

◎ 保育施設に入所できなかった証明書の発行について

選考終了後、「保育施設入所保留通知書」(保育施設に入所できなかった証明)を発行いたします。

ただし、第1希望の施設を辞退した場合は、申請取り下げとなり発行できませんのでご注意ください。

保留通知書の発行は、利用を希望した月の分のみになります。翌月以降の分の発行を希望される方は、子ども育成課までご連絡ください。

◎ 希望施設の変更について

申請期間内(p.4参照)であれば何度でも変更可能です。電話または窓口で受付いたします。(4月入所の場合は、1次及び2次申請期間でのみ受付します。)

◎ 申請内容の変更について

申請内容(保護者の就労や祖父母同居等)が変更になる場合は、必要書類を提出してください。選考基準の点数が変更となる場合があります。

◆4 入所選考基準表について

2・3号認定の入所については、提出された「保育が必要な状況を証明する書類」等で、「江別市保育施設入所選考基準表」に基づき指数を計算し、点数の高い方から利用の調整をします。

江別市保育施設入所選考基準表

1 基礎点数

令和5年4月入所から適用

類型	項目	点数	
就労	月150時間以上の就労を常態とする。	10	
	月140時間以上150時間未満の就労を常態とする。	9	
	月120時間以上140時間未満の就労を常態とする。	8	
	月100時間以上120時間未満の就労を常態とする。	7	
	月80時間以上100時間未満の就労を常態とする。	6	
	月64時間以上80時間未満の就労を常態とする。	5	
出産	妊娠・出産 ※ただし、切迫早産等出産に関して入院、通院又は治療を要する場合は、疾病とする。	8	
疾病・障がい	疾病など	入院が1カ月以上に渡ると見込まれるもの	10
		自宅療養 常時病臥	10
		医師により家庭での保育が困難と診断された場合	8
		医師により家庭での保育に支障ありと診断された場合	6
	障がい	精神障害者保健福祉手帳1級・2級、身体障害者手帳1級・2級、療育手帳A（またはAに相当する判定書）の交付を受けている場合	10
身体障害者手帳3級、療育手帳B（またはBに相当する判定書）の交付を受けている場合		8	
同居親族等の 介護・看護	月120時間以上の介護・看護を常態とする。	8	
	月100時間以上120時間未満の介護・看護を常態とする。	7	
	月64時間以上100時間未満の介護・看護を常態とする。	6	
災害	災害(火災、風水害、地震等)の復旧に当たっている場合	10	
求職活動	保護者の求職活動を理由に保育所を利用する。	4	
就学等	技術習得等で、職業訓練学校や大学、専門学校等に通学している場合	就労 の基準を 準用	
虐待・DV	虐待（児童相談所長通知が発出された世帯等）	100	
	DV（家庭裁判所から保護命令が出された世帯等）	12	
市長による特例	この類型中に掲げるもののほか、明らかに保育を必要とする認められる場合	1～10	

2 調整点数

類型	項目	点数	
保護者・世帯条件	ひとり親世帯の場合	12	
	生活保護世帯（就労による自立支援につながる場合）	2	
	産後休暇・育児休業明けの場合	2	
	保育士等資格保有者が、江別市内の保育施設等※1で保育業務に従事する場合	月120時間以上の就労を常態とする。	6
		月100時間以上120時間未満の就労を常態とする。	5
月64時間以上100時間未満の就労を常態とする。		4	
保護者・世帯条件	入所申請児童の同一世帯員が障がい有している場合	2	
	入所申請児童の祖父母と同居（二世帯住宅を含む。）している世帯。ただし、身体的、年齢的(60歳以上)に保育が不可能な場合、祖父母の就業が理由で保育が不可能な場合は除く。	-1	
	保育料を滞納しており、納付の督促に対して誠意ある対応がみられない場合（過去1年以上保育料を滞納している場合は、調整点数は加算いたしません）	-5	
	希望する保育所等に入所できない場合に、育児休業の延長を許容できる場合	-10	
児童条件	前年度、保育施設に入所し、継続して同一の保育施設の利用を希望する場合 ※入所の要件を満たしている場合に限る	100	
	同一認定こども園内において、1号から2号に移る場合	10	
	入所申請児童が障がい有している場合	2	
	食物アレルギーにより、アレルギー対応施設を希望する児童の場合	1	
	兄弟姉妹が既に入所している施設に入所を希望する場合※2	5	
	兄弟姉妹が既に入所している施設以外の入所を希望する場合※3	2	
	兄弟姉妹と同時に申し込む場合※4	2	
小学校3年生以下の扶養する子が3人以上いる場合	1		
転園・卒園	年度当初の転園（市内の企業主導型保育施設からの転園を含む）	1	
	兄弟姉妹が既に入所している施設への転園を希望する場合※5	5	
	市内の小規模保育施設等を卒園し、連携施設（受入機能を持つものに限る）への入所を希望する場合	50	
	市内の小規模保育施設等を卒園し、連携施設（受入機能を持つものに限る）以外への入所を希望する場合	30	
	廃止となる認可保育施設からの転園	30	
その他	保育の緊急度が高く、特に配慮が必要な場合	1~100	

※1 保育施設等：認可保育所、認定こども園、地域型保育施設、幼稚園、企業主導型保育施設、放課後児童クラブ

※2、3、4、5は重複した加算は行わないものとする。

3 同点の時の優先順位は次のとおりとする

順位	内容
1	過去保育料に滞納が無い
2	保育士等資格保有者が江別市内の保育施設等※1で保育業務に従事する
3	兄弟姉妹が既に入所している
4	同居者なしのひとり親世帯
5	基礎点数が高い順
6	多子世帯
7	核家族世帯
8	市町村民税の所得割額が低い世帯
9	世帯の状況から総合的に判断

4 利用調整の方法について

調整は下記のとおり行う

(1) 江別市民を優先とし、合計点数の高い方から順に入所調整を行う（合計点数＝基礎点数＋調整点数）

ただし、ア・イに当てはまる場合は、江別市民と同様に扱う

ア 市外在住者である保育士等資格保有者が江別市内の保育施設等※1で保育業務に従事する場合

イ 江別市に転入予定の場合

(2) 年度途中の転園希望者の選考については、新規入所希望者を優先する

◆ 5 保育施設入所 Q&A

Q1 待機の人数・順番を知ることができますか？

- A クラス年齢毎の待機人数・順番はお伝えすることができますが、施設毎の待機人数・順番をお伝えできません。
クラス年齢毎の待機人数・順番は、「保育施設入所保留通知書」の発行後にお答えできます。

Q2 申込みをした後、希望園を変更することはできますか？

- A 希望園を反映させたい月の入園申込み締切日までに、窓口またはお電話でご連絡いただければ変更可能です。

Q3 ○○保育園の競争率は何倍ですか？ 何点あれば入所できますか？

- A 競争率や何点あれば入所できるか等はお答えできません。点数の高い方から希望施設順に内定します。点数が高くても希望施設に空きがなければ入所できませんし、点数が低くても他に希望している方がいない場合は入所できるというように、空き状況や申請状況によって決まります。

Q4 希望園の順位によって、優先順位は変わりますか？

- A あくまで点数の高い方から希望施設順に内定するため、優先順位は変わりません。通える範囲内で、通いたい順番にご記入ください。

Q5 保育施設の入所が内定しましたが、辞退することができますか？

- A 辞退できます。辞退したことで今後不利になることもありません。ただし、入所内定後の辞退は、他の希望者に多大な迷惑をかけることとなります。申請書の希望施設には、お子さんを通わせることが可能な施設のみを記入していただくようお願いいたします。

Q6 長男が保育施設に通っていますが、第2子出産にあたり育児休業を取得する予定です。長男を引き続き保育施設に通わせることはできますか？

- A 就労を理由に入所していた場合は、育児休業取得中の勤務先に復職することを条件に継続通園が可能です。育児休業取得中は、短時間認定に変更になります。変更手続きが必要となりますので、「教育・保育給付認定変更申請書」と「育児休業証明書」を提出してください（p.25参照）。

Q7 現在、育児休業中ですが、入所希望月までには仕事をやめ、求職活動をする予定です。申請書類は何を提出すべきですか？

- A 求職活動中として申請をしてください。提出はあくまで入所時の状況での申請してください。申請時と入所時で明らかに状況が異なる場合は、入所取消となる場合がありますのでご注意ください。

Q8 空きのある施設を第一希望にした方がいいですか？

- A 第一希望にしていなくても、希望施設に含まれていれば選考対象になります。希望順位は入りやすさには関係ありません。入所したい順番で申請してください。

Q9 江別市保育施設入所選考基準表の見方がわかりません。どのように点数をつけますか？

A

例 ①	父が月 150 時間以上就労している・・・・・・・・・・・・・・・・	父基礎点数	10
	母が月 120 時間以上 140 時間未満就労している・・・・・・・・	母基礎点数	8
	母が育児休業を取得しており、保育所入所時に復帰する場合・・・	調整点数	2
	兄弟姉妹がすでに入所している施設に申し込む場合・・・・・・・・	調整点数	5
		合計	25点
②	父が月 150 時間以上就労している・・・・・・・・・・・・・・・・	父基礎点数	10
	母が求職活動中の場合・・・・・・・・・・・・・・・・・・・・・・・・	母基礎点数	4
	兄弟姉妹と同時に申し込む場合・・・・・・・・・・・・・・・・・・	調整点数	2
	食物アレルギーによりアレルギー対応施設に申し込む場合・・・	調整点数	1
		合計	17点

Q10 就労証明書の発行が、申請期日に間に合いません。後日提出するので、先に受付してもらえませんか？

A 保育施設入所に関する重要な書類のため、就労証明書が不足している場合は申請を受付できません。必ず期日までに提出できるよう、早めにご用意ください（就労証明書は、発行日から3か月間有効です）。

Q11 祖父母と同居していますが、入所選考や保育料の算定に影響はありますか？

A 入所選考については、同居祖父母が60歳未満であり、保育が可能な場合は減点の対象となりますが、疾病や就労が理由で保育が不可能な場合は、減点の対象とはなりません（p.11参照）。

保育料については、保護者である父母の市町村民税額によって算定しますが、祖父母等と同居している場合において、父母の収入によって生計が成り立っていないと認められる場合には、祖父母等を家計の主宰者とみなし、祖父母等の市町村民税額を含めて保育料を算定する場合があります（p.20参照）。

Q12 保育料や給食費以外にかかる費用はありますか？

A 行事の際の写真代やバス代等、特色ある教育・保育活動を実施するための特別活動費等が、保育料や給食費とは別に徴収される場合があります。詳細はp.30～「◆1 江別市内の教育・保育施設一覧」をご確認ください。

◆6 幼稚園・認定こども園（教育部分）への入所を希望する場合の手続きについて

入所申請は各施設で受付しますので、期間等については各施設に直接お問い合わせ下さい。

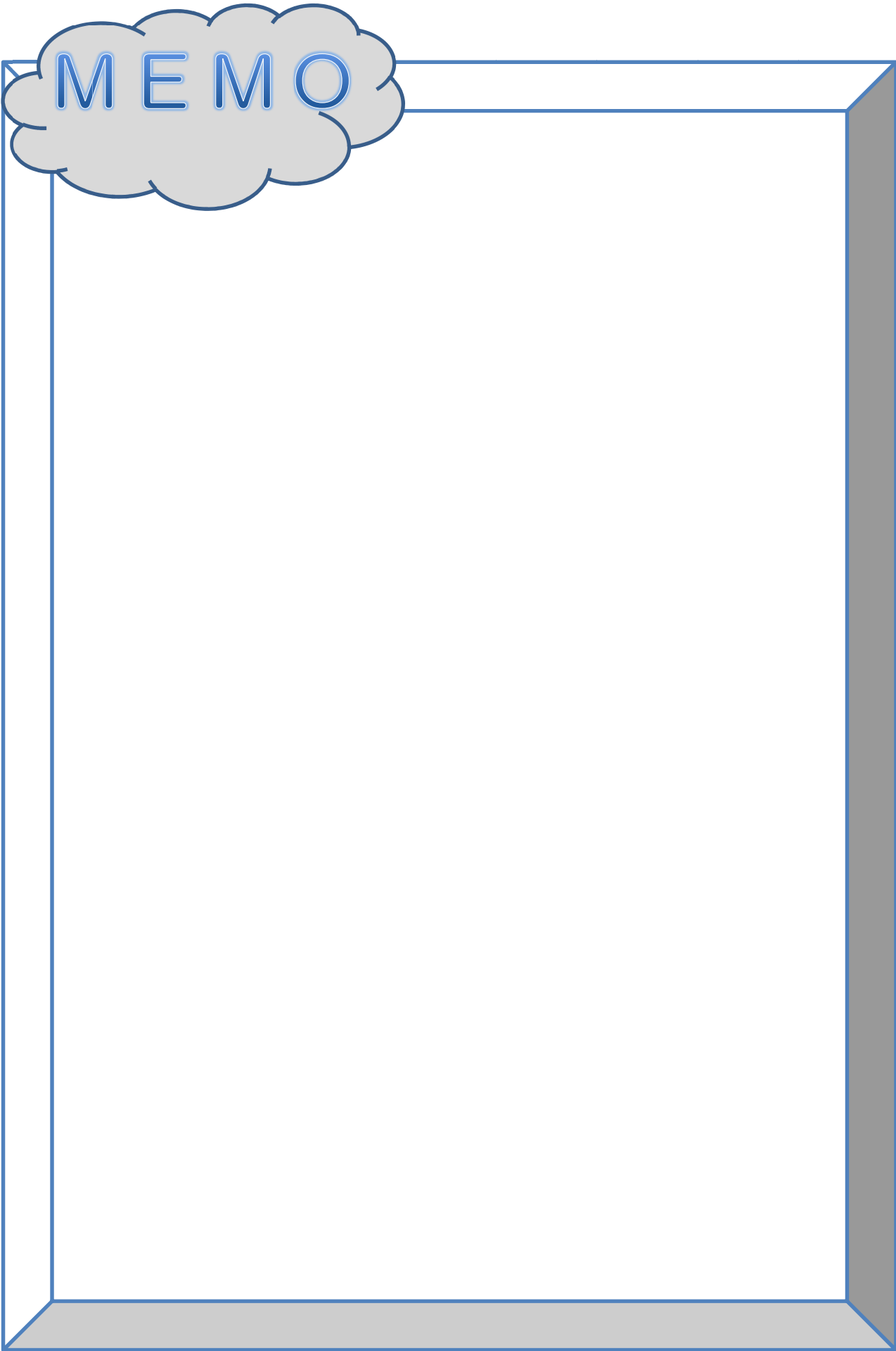

利用料等について

◆ 1 保育所・認定こども園（保育部分）の利用料について《3歳～5歳児クラス》

3歳児クラスから5歳児クラス（小学校入学前まで）のすべての教育・保育給付2号認定子どもの保育料は無償となります。ただし給食費や行事費等は無償化の対象外です。

※令和6年4月1日時点で3歳以上の子どもが対象

（1）給食費等の支払いについて

【公立保育所】市が発行する納付書または口座振替で納めてください。

【私立保育施設】各施設への納入になりますので、施設の案内に従ってください。

※金額は施設ごとによって異なります。

（2）食材料費（副食費）の免除について

下記に該当する方は、給食費のうち、副食費（ex.おかず、おやつや牛乳、お茶代など）が免除されます。特別な手続きは必要ありません。

◇市町村民税の所得割額が世帯合計で基準額以下（おおむね年収360万円未満）

◇第3子以降の子ども

＜児童の数え方＞

世帯の就園児のうち最年長者・・・第1子

次年長者・・・第2子

上記以外の者・・・第3子

※「就園児」は、認定こども園、幼稚園、特別支援学校幼稚園部、保育所、地域型保育事業、企業主導型保育施設、児童発達支援、医療型児童発達支援、居宅型児童発達支援、児童心理治療施設を利用している未就学児を指します。

区分番号	課税区分（利用者負担額上の階層）	右以外の世帯			ひとり親等世帯		
		第1子	第2子	第3子以降	第1子	第2子	第3子以降
①	生活保護世帯(A)	免除			免除		
②	市町村民税非課税世帯(B)						
③	市町村民税所得割が0円の世帯(C1)						
④	市町村民税所得割額が57,699円以下の世帯(C2～C4)	対象外			対象外		
	市町村民税所得割額が57,700円以上77,100円以下の世帯(C4～C6)						
	市町村民税所得割額が77,101円以上96,999円以下の世帯(C6～C8)						
⑤	市町村民税所得割額が97,000円以上168,999円以下の世帯(C8～C12)	対象外			対象外		
⑥	市町村民税所得割額が169,000円以上300,999円以下の世帯(C13～C17)	対象外			対象外		
⑦	市町村民税所得割額が301,000円以上396,999円以下の世帯(C18～C20)	対象外			対象外		
⑧	上記課税区分以外の次の世帯(C21)	対象外			対象外		

◆ 2 保育所・認定こども園（保育部分）・地域型保育施設の 保育料について 《0歳～2歳児クラス》

0歳児クラスから2歳児クラスの保育料は、保護者の前年度または当年度分の市町村民税の所得割額等によって決定します。

利用者負担額（保育料）表（p.18）の階層区分に、「均等割額」のみ課税されている方は均等割の額を、「所得割額」が課税されている方は所得割の額を当てはめて算定します。

表の上段は第1子の保育料、下段（ ）内は第2子の保育料となります。第3子以降の保育料は無料となります。

A～C12 階層の児童の数え方

子どもの年齢制限なく、世帯の最年長子どもから第1子、第2子、第3子と数えます。

C13～C21 階層の児童の数え方

世帯の就園児のうち、最年長子どもから第1子、第2子、第3子と数えます。

※「就園児」は、認定こども園、幼稚園、特別支援学校幼稚部、保育所、地域型保育事業、企業主導型保育施設、児童発達支援、医療型児童発達支援、居宅型児童発達支援、児童心理治療施設を利用している未就学児を指します。

※年度の途中で満3歳となった場合、その年度内は、無償化の対象ではなく保育料がかかります。

※里親世帯の保育料は、無料となります。

※世帯には、内縁の夫（妻）や単身赴任等で住民票が別になっている父母を含みます。また、祖父母等と同居しており、父母（ひとり親世帯の場合は父または母）の収入によって生計が成り立っていないと認められる場合は、祖父母等の市町村民税額を保育料の算定に含める場合があります。

（1）保育料納入方法

【保育所】市が発行する納付書または口座振替で納めてください。

【認定こども園・地域型保育施設】各施設への納入となりますので、施設の案内に従ってください。

※入所期間中は、登園の有無に関わらず保育料を納入していただきます。

（2）月の途中で入退所した場合の保育料について

その月の在籍日数により、月の開所日数を25日とした日割りの保育料となります。

例：月額保育料×在籍日数÷25日

（3）給食について

完全給食です。主食、副食（おかず）とおやつを用意します。また、給食費は保育料に含まれます。

江別市利用者負担額（保育料）表（令和元年10月1日より適用）

一般世帯

在籍児童児童の属する世帯の階層区分		標準時間利用者負担額 (月額)	短時間利用者負担額 (月額)
階層区分	定義		
A	生活保護世帯	円 0	円 0
B	市町村民税非課税世帯	0	0
C1	市町村民税均等割りのみ	8,000 0	7,900 0
C2	1円以上 24,300円未満	10,000 0	9,900 0
C3	24,300円以上 48,600円未満	12,000 0	11,800 0
C4	48,600円以上 60,000円未満	14,000 0	13,800 0
C5	60,000円以上 73,000円未満	16,500 0	16,200 0
C6	73,000円以上	19,000	18,700
	78,000円未満	0	0
C7	78,000円以上 89,000円未満	21,500 0	21,200 0
C8	89,000円以上 97,000円未満	24,000 0	23,600 0
C9	97,000円以上 114,000円未満	28,000 0	27,600 0
C10	114,000円以上 131,000円未満	31,300 0	30,800 0
C11	131,000円以上 146,000円未満	35,600 0	35,100 0
C12	146,000円以上 169,000円未満	40,000 0	39,400 0
C13	169,000円以上	43,000	42,300
	201,000円未満	21,500	21,150
C14	201,000円以上	47,800	47,000
	221,000円未満	23,900	23,500
C15	221,000円以上	51,100	50,300
	249,000円未満	25,550	25,150
C16	249,000円以上	54,400	53,500
	277,000円未満	27,200	26,750
C17	277,000円以上	57,700	56,800
	301,000円未満	28,850	28,400
C18	301,000円以上	61,000	60,000
	347,000円未満	30,500	30,000
C19	347,000円以上	67,000	65,900
	385,000円未満	33,500	32,950
C20	385,000円以上	73,000	71,900
	397,000円未満	36,500	35,950
C21	397,000円以上	80,000	76,800
		40,000	38,400

要保護世帯

在籍児童児童の属する世帯の階層区分		標準時間利用者負担額 (月額)	短時間利用者負担額 (月額)
階層区分	定義		
A	生活保護世帯	円 0	円 0
B-1	市町村民税非課税世帯	0	0
C1-1	市町村民税均等割りのみ	4,000 0	3,950 0
C2-1	1円以上 24,300円未満	5,000 0	4,950 0
C3-1	24,300円以上 48,600円未満	6,000 0	5,900 0
C4-1	48,600円以上 60,000円未満	7,000 0	6,900 0
C5-1	60,000円以上 73,000円未満	8,250 0	8,100 0
C6-1	73,000円以上	9,000	9,000
	77,101円未満	0	0
C6-1*	77,101円以上	19,000	18,700
	78,000円未満	0	0
C7	78,000円以上 89,000円未満	21,500 0	21,200 0
C8	89,000円以上 97,000円未満	24,000 0	23,600 0
C9	97,000円以上 114,000円未満	28,000 0	27,600 0
C10	114,000円以上 131,000円未満	31,300 0	30,800 0
C11	131,000円以上 146,000円未満	35,600 0	35,100 0
C12	146,000円以上 169,000円未満	40,000 0	39,400 0
C13	169,000円以上	43,000	42,300
	201,000円未満	21,500	21,150
C14	201,000円以上	47,800	47,000
	221,000円未満	23,900	23,500
C15	221,000円以上	51,100	50,300
	249,000円未満	25,550	25,150
C16	249,000円以上	54,400	53,500
	277,000円未満	27,200	26,750
C17	277,000円以上	57,700	56,800
	301,000円未満	28,850	28,400
C18	301,000円以上	61,000	60,000
	347,000円未満	30,500	30,000
C19	347,000円以上	67,000	65,900
	385,000円未満	33,500	32,950
C20	385,000円以上	73,000	71,900
	397,000円未満	36,500	35,950
C21	397,000円以上	80,000	76,800
		40,000	38,400

※要保護世帯とは：ひとり親世帯、在宅障がい児（者）がいる世帯、その他世帯（生活保護法に定める要保護者等特に困窮している市町村の長が認めた世帯）

※2段目の金額は第2子の保育料

※世帯には、内縁の夫（妻）や単身赴任等で住民票が別になっている父母を含みます。また、祖父母等同居しており、父母（ひとり親世帯の場合は父または母）の収入によって生計が成り立っていないと認められる場合は、祖父母等の市町村民税額を保育料の算定に含める場合があります。

◆3 幼稚園（施設型給付）・認定こども園（教育部分）の利用料について

満3歳児から5歳児（小学校入学前まで）のすべての教育・保育給付1号認定子どもの利用料が無償となります。ただし給食費や行事費等は無償化の対象外です。

（1）給食費等の支払いについて

各施設への納入になりますので、施設の案内に従ってください。
※金額は施設ごとに決められます。

（2）食材料費（副食費）の免除について

下記に該当する方は、給食費のうち、副食費（ex.おかず、おやつや牛乳、お茶代など）が免除されます。特別な手続きは必要ありません。

◇市町村民税の所得割額が世帯合計で77,101円未満（おおむね年収360万円未満）

◇第3子以降の子ども

＜児童の数え方＞

小学校3年生までの範囲において、最年長の子どもから順に数えます。

- 最年長者・・・・第1子
- 次年長者・・・・第2子
- 上記以外の者・・・第3子

※小学生以下の子どもは、「就園児」を数えます。「就園児」は、認定こども園、幼稚園、特別支援学校幼稚園部、保育所、地域型保育事業、企業主導型保育施設、児童発達支援、医療型児童発達支援、居宅型児童発達支援、児童心理治療施設を利用している未就学児を指します。

区分番号	課税区分（利用者負担額上の階層）	右以外の世帯			ひとり親等世帯		
		第1子	第2子	第3子以降	第1子	第2子	第3子以降
①	生活保護世帯(1)	免除			免除		
②	市町村民税非課税世帯(2)						
③	市町村民税所得割が0円の世帯(2)						
④	市町村民税所得割額が77,100円以下の世帯(3)						
⑤	市町村民税所得割額が77,101円以上211,200円以下の世帯(4)	対象外	対象外		対象外	対象外	
⑥	上記課税区分以外の次の世帯(5)	対象外	対象外		対象外	対象外	

（3）預かり保育利用料について

幼稚園・認定こども園（教育部分）では教育時間外の預かり保育を実施しており、利用には施設が定める利用料が別途かかります。

「施設等利用給付認定（2・3号認定）」を受けることで、利用料の一部が無償になる場合があります。詳しくはp.23「◆6施設等利用給付認定について（無償化のために必要な認定）」をご確認ください。

◆4 保育料および副食費免除対象者の算定について

保育料および副食費免除対象者の決定は、保護者の前年度または当年度分の市町村民税の所得割額等によって決定します。（住宅借入金控除や特別減税などの控除や減税前の税額）

※算定に用いる課税年度は毎年9月に更新します。

令和6年度

4月から8月まで

9月から3月まで

令和5年度市町村民税に基づき算定

令和6年度市町村民税に基づき算定

※令和5年度市町村民税：令和4年1月～12月までの収入等に基づき決定されます。

※令和6年度市町村民税：令和5年1月～12月までの収入等に基づき決定されます。

(1) 家計の主宰者について

保育料等は保護者である父母の市町村民税額によって決定します。祖父母等と同居、かつ、父母の収入によって生計が成り立っていないと認められる場合には、祖父母等を家計の主宰者とみなし、祖父母等の市町村民税額を含めて保育料等の算定を行う場合があります。

(2) 保育料等の試算方法について

保育料等を試算するための、市町村民税額の「均等割額」と「所得割額」の確認方法は以下のとおりです。「所得割額」は父母の額を合算します。p.16、18～19の表と照らし合わせてご確認ください。

◎ 市町村民税・道民税が給与から天引き（源泉徴収）されている方

勤務先から渡される「給与所得等に係る市町村民税・道民税 特別徴収税額の通知書」をご確認ください。

▼ 給与所得等に係る市町村民税・道民税 特別徴収税額の通知書（江別市民用見本）

所得	給与収入		主たる給与以外の合算所得区分	課税標準	総所得③		市町村民税	税額控除前所得割額④			
	給与所得				山林所得			税額控除額⑤		所得割額⑥	
	その他の所得計				分離短期譲渡			所得割額⑥		均等割額⑦	
総所得金額①					分離長期譲渡		道民税	税額控除前所得割額④			
所得控除	雑損		障・寡・勤		株式等の譲渡			税額控除額⑤			
	医療費		配偶者		上場株式等の配当等			所得割額⑥			
	社会保険料		配偶者特別		先物取引			均等割額⑦			
	小規模企業共済		扶養					特別徴収税額⑧			
	生命保険料		基礎					控除不足額⑨			
地震保険料		所得控除合計②					既充当額⑩				
(摘要)							既納付額⑪				
(例) 住宅借入金等税額控除 ○○○○○円							差引納付額⑬-⑩-⑪				
							変更前税額⑫				
							増減額⑬-⑫				
							変更月				

太枠内の「所得割額」と「均等割額」をご確認ください。

点線枠内（摘要欄）をご確認いただき、住宅借入金等税額控除・寄附金税額控除・配当所得控除等が適用されている場合は、「所得割額」にその額を足し戻した額で算定します。
※自治体によって表記の仕方が異なる場合がございます。

◎ 市町村民税・道民税を金融機関窓口又は口座振替でお支払いされている方

市民税課から送付される「市民税・道民税税額決定通知書」をご確認ください。

▼市町村民税・道民税納税通知書（江別市民用見本）

収入金額	給付金 公的年金等	雑損 医療費 社会保険料 小規模企業共済等 寄附金 地震保険料 生命保険料 障・寡・ひ・勤 除 配偶者控除 配偶者特別控除 扶養控除 基礎控除 控除合計	税 総所得金額 分離短期譲渡 分離長期譲渡 株式等の譲渡 上場株式等の配当等 先物取引 山林・その他 調整控除額 配当控除額 住宅借入金等特別税額控除額 寄附金税額控除額 配当割・株式等譲渡所得割額控除額 その他税額控除額 所得割額 均等割額 年税額	市 民 税 道 民 税
所得金額	給与(調整控除後) 営業等 農業業 肉用牛 不動産 利子 配当 総合譲渡・一時 公的年金等 雑業務・その他 総所得金額	所得控除額	税額控除前所得割額	
課税標準額	分離短期譲渡 分離長期譲渡 株式等の譲渡 上場株式等の配当等 先物取引 山林・その他 繰越損失	課税標準額	所得割額 均等割額 年税額	
控除	控除 扶養 障害 本人控除 未 成年	控除額	年税額(A)+(B)+(C)+(D) 給与特別徴収税額(A) 年金特別徴収税額(B) 普通徴収税額(C) 他年度課税額(D) 配当割・株式等譲渡所得割額控除不足額	

太枠内の「所得割額」と「均等割額」をご確認ください。
 点線枠内をご確認いただき、住宅借入金等税額控除・寄附金税額控除・配当所得控除等が適用されている場合は、「所得割額」にその額を足した額で算定します。

- ※どちらも市町村によって名称や様式、詳細が異なる場合があります。ご注意ください。
- ※政令指定都市などでは、市民税所得割額の税率を8%で計算する場合がありますが、保育料は6%（旧税率）で計算します。市民税率が8%で計算されている方は、所得割額に8分の6を乗じた額で保育料を算定します。
- ※確定申告や調整控除等によって、額が変更になっている場合もございます、よくご確認ください。

(3) 保育料等の通知について

	通知時期	2・3号認定	1号認定	私学助成幼稚園
4～8月利用分	4月中旬頃	市から郵送	園から配布	園から配布 (4月中旬頃のみ)
9～3月利用分	9月中旬頃			

副食費免除通知は、対象者にのみ通知いたします。

◆5 幼稚園（私学助成）の利用について

（１）入所を希望する際の手続きについて

入所申請は各施設で受け付けますので、申請期間等については各施設に直接お問い合わせください。

満3歳児から5歳児（小学校入学前まで）の利用料が無償（月額25,700円が上限）となるためには、「施設等利用給付認定（1号認定）」を受ける必要があります（ただし給食費や行事費等は無償化の対象外です）。詳しくはp.23「◆6施設等利用給付認定について」をご確認ください。

（２）給食費等の支払いについて

各施設への納入となりますので、施設の案内に従ってください。

※金額は施設ごとに決められます。

（３）食材料費（副食費）の補足給付について

下記に該当する方は、給食費のうち、副食費（ex.おかず、おやつや牛乳、お茶代など）が無償となります。対象者は、申請が必要となります。

◇市町村民税の所得割額の世帯合計が77,101円未満（おおむね年収360万円未満）

◇第3子以降の子ども

＜児童の数え方＞

小学校3年生までの範囲において、最年長の子どもから順に数えます。

最年長者・・・第1子

次年長者・・・第2子

上記以外の者・・・第3子

※小学生以下の子どもは、「就園児」を数えます。「就園児」は、認定こども園、幼稚園、特別支援学校幼稚園部、保育所、地域型保育事業、企業主導型保育施設、児童発達支援、医療型児童発達支援、居宅型児童発達支援、児童心理治療施設、を利用している未就学児を指します。

世帯の所得割額	第1子	第2子	第3子
77,101円未満	副食費給付（無償）	副食費給付（無償）	副食費給付（無償）
77,101円以上	副食費保護者負担		副食費給付（無償）

◎ 副食費の判定に用いる課税年度

利用月	課税年度
令和6年4月から令和7年3月まで	令和5年度（令和4年1月から令和4年12月の収入に基づき計算）

◎ 申請手続きについて

対象者は、「副食費に係る補足給付交付申請書（代理受領用）」を提出してください。

（４）預かり保育利用料について

「施設等利用給付認定（1号認定）」の代わりに、「施設等利用給付認定（2・3号認定）」を受けることで、利用料の一部が無償になる場合があります。詳しくはp.23「◆6施設等利用給付認定について（無償化のために必要な認定）」をご確認ください。

◆6 施設等利用給付認定について（無償化のために必要な認定）

「施設等利用給付認定」とは、以下の施設・保育サービスを利用する上で、一部無償（上限あり）となるために必要な認定です。利用施設、世帯の状況、サービスを併用する場合等によって、対象とならない場合がありますのでご注意ください。利用できる施設と無償化の対象・内容は次のとおりです。

認定区分	対象年齢	保育の必要性	対象	内容	申込先
1号認定	満3歳以上	なし	幼稚園（私学助成）の教育時間	教育時間の利用に必要な認定です。	利用施設
2号認定	3～5歳児クラス	あり	幼稚園（私学助成）の教育時間 および預かり保育	教育時間に加え、教育時間後の預かり保育の無償化に必要な認定です。（※注1）	
			幼稚園（施設型給付）および認定こども園（教育部分）の預かり保育	預かり保育の無償化に必要な認定です。教育・保育給付認定と合わせて認定します。（※注1）	
3号認定	0～2歳児クラス	あり（課税世帯は対象外）	認可外保育施設（ベビーシッター含む） 一時預かり事業 病児保育事業 ファミリーサポート事業	利用料の無償化に必要な認定です。	利用施設 または 子ども育成課

※注1 満3歳児クラスのお子さんは非課税世帯のみが対象です（3号認定）。

◎ 申込書類

必要書類		備考
1	施設等利用給付認定申請書 兼 現況届	全員必須
2	保育が必要な状況を証明する書類（保護者全員分）	p.6の4のうち該当するもの
3	住民税非課税証明書	0～2歳児クラスのうち、保護者の住民票が江別市になく、申請書に個人番号の記入がない方のみ必要（4～8月までは令和5年度、9～3月までは令和6年度の証明書）
4	保育所等利用申し込み等の不実施に係る理由書	認可外保育施設を利用の方のみ必要

利用施設または子ども育成課窓口等で受付いたします。既に教育・保育給付認定を受けている方は必要ありません（1号認定で預かり保育を無償で利用する場合を除く）。無償となるためには事前申請が必要です。

◎ 無償となる利用料

利用料のうち食材料費や日用品などを除く部分が無償となります。月額上限は、下記のとおりです。

対象	0～2歳児クラス	3～5歳児クラス
幼稚園（私学助成）	25,700円/月（入園料含む）	
預かり保育	①450円×利用日数 ②16,300円/月	①450円×利用日数 ②11,300円/月
	①または②のどちらか少ない方の額	
認可外保育施設 一時預かり・病児保育 ファミリーサポート	42,000円/月	37,000円/月
※教育・保育施設に通っている方は、原則無償化の対象外となります。		

月額上限額を超えて利用した場合、超過分は保護者負担となります。

その他の手続き・
保育サービスについて

◆ 1 入所後の各種届について

(1) 教育・給付認定変更について

家庭状況等に変更が生じた場合、下記のとおり給付認定変更申請が必要です。

子ども育成課給付係または入所している施設に提出してください。

変更事項		必要な書類
家庭状況	市内転居した	教育・保育給付認定変更申請書
	同居する人に変更があった (離婚・祖父母同居等)	教育・保育給付認定変更申請書 教育・保育給付認定申請書 兼 現況届
	結婚・同棲の場合	結婚(同棲)相手の保育必要理由を証明する書類
	保護者、子どもの名前が変わった	教育・保育給付認定変更申請書
保育必要理由	転職した 仕事を開始した	教育・保育給付認定変更申請書 就労証明書
	妊娠した(予定日の8週間前の月の初日から、出産日の8週間後の月の末日まで)	教育・保育給付認定変更申請書 母子手帳の写し(表紙と分娩予定日の記載があるページ)
	病気になり、自宅療養又は入院が必要となった	教育・保育給付認定変更申請書 診断書又は障害者手帳の写し
	同居親族等を介護・看護することになった	教育・保育給付認定変更申請書 介護・看護申立書 診断書又は障害者手帳の写し、介護保険被保険者証の写し、療育手帳の写し
	求職活動することになった (認定日の90日後の月の末日まで)	教育・保育給付認定変更申請書 求職活動状況調査票
	学校(職業訓練学校等)に通うことになった (最終通学日が属する月の末日まで)	教育・保育給付認定変更申請書 在学証明書 時間割等
	在園児の弟妹の育児休業に入る	教育・保育給付認定変更申請書 育児休業証明書
	育児休業から復職した	教育・保育給付認定変更申請書

◎ 1号認定の方は、「家庭状況」に変更があった場合のみ、申請が必要です。

◎ 申請日および事由発生日の属する月の翌月から変更とします。

ただし、申請日および事由発生日が月の初日の場合に限っては、申請日および事由発生があった月の初日から変更します。必要書類の提出が遅れる場合は事前にご相談ください。

◎ 変更が生じた場合は入所施設に連絡し、速やかに申請書類等をご提出ください。

申請がない(認定内容と実態が異なる)状況が続いた場合、施設を退所となる場合がございます。

(2) 継続入所について

翌年度も同じ施設の利用を希望する場合は、継続入所の申請が必要です。施設の案内に従って、必ずご提出ください。提出がない場合や期日に間に合わない場合は、退所となりますのでご注意ください。

(3) 転園希望について

◎ 4月（年度当初）の転園

上記「(2) 継続入所について」で示している、継続入所の申請の代わりに、転園を申請してください。継続入所の申請と違い、提出先は子ども育成課です。また、2次申請では受付しませんので、ご注意ください。

転園できなかった際に、入所している施設で継続入所を希望する場合は、希望施設に必ず、入所している施設を入れて申請してください。

育児休業取得中の転園はできませんので、ご注意ください。

◎ 年度途中の転園

「転園希望申請書」を子ども育成課に提出してください。

申請の日程は、p.4のとおりです。入所選考において、新規入所希望の方が優先されます（p.11参照）。年度末まで選考にかかり続けますが、翌年度も転園を希望する場合は、改めて申請が必要です。

育児休業取得中の転園はできませんので、ご注意ください。

(4) 地域型保育施設の卒園について

地域型保育施設は、0～2歳児クラスまでの施設であるため、卒園後（3歳児クラスから）も保育施設の利用を希望する場合は、4月入所1次申請期間内（毎年11月）に入所申請をしてください。

(5) 退所となる場合について

保育を必要とする理由がなくなった場合（離職や病気の回復等）や、原則1か月以上保育施設に通園していない場合は、退所となります。「教育・保育給付認定事由消滅届兼施設退所届」を提出してください。

(6) 市外に転出する場合（年度途中）について

原則として、転出した市町村の保育施設に転園していただきますが、転出先で入所困難な場合は、年度末までは在園することができます。転出先市町村に広域入所申請をしてください。

◆2 各種保育サービスについて

(1) 延長保育

認可保育施設を利用する2・3号認定の子どもで、保護者の就労形態や残業などによって通常保育時間内のお迎えが難しい場合、別途お申込の上、保育時間の延長ができます。利用施設へ直接お申込みください。

●利用料：延長1時間につき100円。18時15分以降は200円。(保育所の場合)

※施設によって実施時間が異なる場合があります。p.30～「◆1 江別市内の教育・保育施設一覧」をご確認いただくか、施設へ直接お問い合わせください。

※実施していない施設もあります。よくご確認の上、希望園を選んでください。

(2) 休日保育

認可保育施設を利用する2・3号認定の子どもで、日曜日や祝日等に保護者が仕事のため、保育施設を利用したい場合には、別途お申込の上、お子さんをお預かりします。(12/30～1/4を除く)

実施施設	誠染保育園、memorytree 西野幌保育園		
実施時間	7時15分～18時15分	利用料	無料
申込方法	事前登録が必要です。実施施設、子ども育成課給付係または在園している施設へ「休日保育利用申込書」をご提出ください。		

(3) 個別支援保育

心身に障がいのあるお子さんが保育施設の利用を希望する場合は下記申請期間内に、子ども育成課給付係へお申込ください。

実施保育園	よつば保育園、やよい保育園、誠染保育園、愛保育園 あすかの森認定こども園、おおあさ認定こども園
実施時間	保育施設の開所時間内で、園長が必要と認めた時間
利用できる場合	保護者が保育要件を満たしていること。 4・5歳(4月1日現在)で、集団保育が可能で日々通園でき、個別支援保育入所検討委員会で個別支援保育が必要と判定された場合。(5歳児クラスについては、待機児童がなく、施設で受入に余裕がある場合には、保護者が保育要件を満たさない場合でも、お預かりできる場合があります。)
申請期間	令和5年11月1日(水)から11月30日(木)まで
提出書類	令和5年11月30日(木)までに提出する書類 ア 保育施設申請書類一式(p.6参照) イ 個別支援保育申込児童調査票 令和6年1月19日(金)までに提出する書類 ウ 児童本人の特別児童扶養手当証書、障害手帳または療育手帳の写し エ 発達診断結果資料(以下のいずれか1部) ・児童相談所から発行される「発達診断の結果」 ・療育機関から発行される「発達検査結果」 ・病院から発行される「医師の意見書」 ・その他児童の発達診断結果がわかる資料

(4) 一時預かり事業

保護者の就労や傷病等の理由によって、家庭でお子さんを保育できない場合、緊急かつ一時的に保育施設でお預かりする「一時預かり」を市内の教育・保育施設で実施しています。

【利用形態】

- (1) 非定型的預かり…保護者の就労形態等により、平均週3日程度お預かりします。
- (2) 緊急預かり……保護者の傷病、災害、出産、介護、冠婚葬祭等により、緊急かつ一時的に家庭で保育が困難となる児童をお預かりします。(利用開始日から1か月以内)
- (3) 私的預かり……保護者の育児疲れ解消等、その他の私的な理由(学校行事、引越し等)により、平均週3日程度お預かりします。

※申込み多数の場合は、利用を制限することがあります。その場合、非定型的預かり及び緊急預かりを利用されている方を優先いたします。

【利用対象者】

江別市に住民登録がある方(里帰り出産を理由に緊急預かりで利用する場合のみ、住民登録がなくても、利用できます。)

※認可保育施設等に在籍しているお子さんは、原則利用できません。

※心身に障がいのあるお子さんは、事前に利用希望施設へお問い合わせください。

【保育時間】

日曜日、祝祭日、年末年始をのぞく月～土曜日の7時15分から18時15分まで

【利用料金】 ※年齢は4月1日現在の満年齢で決まります。

3歳未満児	3歳以上児
1,500円(うち無償化対象額1,300円)	1,400円(うち無償化対象額1,200円)

《利用料減免制度》非定型的預かり及び緊急預かりを利用する次の世帯は減免の対象となります。

- (1) 生活保護法による被保護世帯
- (2) 前年度市町村民税非課税世帯

※利用にあたり、一定の要件を満たす方は、利用料が無償となる場合があります。(p.23参照)

【申込み方法】

必要な書類等を添付して、**実施施設**へお申込ください。なお、お申込の際には、保健センターで受診した直近の乳幼児健診の結果、またはお子さんの健康状態が確認できる資料を提示してください。

- (1) 一時預かり申込書、一時預かり児童家庭調査表
- (2) 就労の場合・・・就労証明書
- (3) 出産の場合・・・母子手帳の写し
- (4) 傷病、看護等の場合・・・医師の診断書(入院、通院期間を明記したもの)

※(2)～(4)については、非定型的預かりもしくは緊急預かりで利用する場合に提出が必要です。

【実施施設】

※定員は各施設によって異なります。お申込み前に、希望する施設で受入が可能か直接お問い合わせください。

対象年齢	実施施設
満6か月～	認定こども園元江別わかば幼稚園
満11か月～	認定こども園あけぼの
満1歳6か月～	よつば保育園、やよい保育園、江別桃の花保育園
満1歳7か月～	誠染保育園
満2歳～	あかしや保育園、わかば保育園、認定こども園もりのひだまり 愛保育園、あすかの森認定こども園

教育・保育施設の紹介

※施設の情報は変更になる場合があります。
また、施設の状況によって、利用定員と実際の受け入れ人数が異なる場合があります。ご了承ください。

◆ 1 江別市内の教育・保育施設一覧

	施設名	住所	対象年齢	定員	延長保育	一時預かり	アレルギー対応
保育所 (5歳児まで)	よつば保育園 (公立)	野幌住吉町 37-7	0歳児(生後43日目)～	150	○	○	○
	やよい保育園 (公立)	弥生町 18-2	0歳児(生後43日目)～	120	○	○	○
	あかしや保育園	東野幌町 47-8	0歳児(生後43日目)～	90	○	○	○
	誠染保育園	大麻東町 26-4	0歳児(生後90日目)～	90	○	○	
	愛保育園	幸町 8-9	0歳児(生後90日目)～	120	○	○	
	わかば保育園	野幌若葉町 4-6	0歳児(生後43日目)～	120	○	○	
	ゆめのみ保育園	大麻東町 30-10	1歳児～	40	○		
	おひさまのっぽろ保育園	野幌代々木町 61-12	0歳児(生後57日目)～	70	○		
	きっすばーく江別保育園	上江別西町 5-7	0歳児(生後6か月)～	40	○		○
	きっすばーく野幌保育園	野幌町 67-30	0歳児(生後6か月)～	40	○		○
	野幌みつばち保育園	野幌町 32-4	0歳児(生後90日目)～	40	○		○
	江別桃の花保育園	2条5丁目9-2 えべつみらいビル1階	0歳児(生後43日目)～	70	○	○	
	memorytree 西野幌保育園	西野幌 111-6	0歳児(生後57日目)～	90	○		
	夢ふうせん東野幌保育園	東野幌本町 7-20	0歳児(生後6か月)～	40	○		
	こどもみらい保育園野幌園	野幌屯田町 47-12	0歳児(生後6か月)～	40	○		
	ラプクローバーの保育園江別	3条1丁目5-1	0歳児(生後57日目)～	60	○		
認定こども園 (5歳児まで)	あすかの森	緑町西1丁目81	0歳児(生後43日目)～	90(35)	○	○	○
	おおあさ	大麻沢町9-1	0歳児(生後57日目)～	90(35)	○		○
	あけぼの	大麻栄町11-12	0歳児(生後90日目)～	79(141)	○	○	
	大麻まんまるこども園	大麻西町15	0歳児(生後100日目)～	57(150)	○		
	若葉幼稚園	5条5丁目8	0歳児(生後43日目)～	75(24)	○		
	元江別わかば幼稚園	元町24-8	0歳児(生後6か月)～	55(155)	○	○	
	もりのひだまり	上江別東町15-2	0歳児(生後90日目)～	120(35)	○	○	
	第2大麻こども園	大麻宮町8	0歳児(生後6か月)～	36(144)	○		
	大麻藤	大麻中町9-1	0歳児(生後6か月)～	32(71)	○		
大麻ひかり幼稚園	大麻園町32-1	0歳児(生後43日目)～	71(71)	○		○	
地域型保育施設 (2歳児まで)	そうさんハウス	野幌町53-48	0歳児(生後6か月)～	15	△		
	ふくろうの森	西野幌92-14	0歳児(生後6か月)～	19	△		
	わくわく中央保育園	中央町1-2	0歳児(生後90日目)～	19	○		
	結いの家保育園	文京台南町44-8	0歳児(生後181日目)～	15	△		
	ニチキッズえべつ駅前保育園	2条5丁目9-2 えべつみらいビル2階	0歳児(生後57日目)～	19	○		○
	コープさっぽろ保育園白樺 aurinko	野幌末広町14-2	0歳児(生後6か月)～	19	○		
	ニチキッズのっぽろ駅前保育園	野幌町52-8 野幌駅前ビル1階	0歳児(生後57日目)～	19	○		○
	すまいるのっぽろ保育園	野幌町52-8 野幌駅前ビル1階	0歳児(生後57日目)～	19	○		
	ヤクルト乳幼児保育クラブそうさん	元町20-12	0歳児(生後6か月)～	19	△		
	小規模保育所夢ふうせん	東光町12-4	0歳児(生後6か月)～	19	○		
幼稚園	施設型給付	のっぽろ幼稚園	野幌若葉町3-3	満3歳児～	200	預かり 保育 実施 施設	施設へ お問い合わせ ください。
		江別大谷幼稚園	6条5丁目1	満3歳児～	90		
		上江別幼稚園	上江別433-19	満3歳児～	240		
	私学 助成	江別あかしや幼稚園	江別太222-6	満3歳児～	150		
		元野幌めぐみ幼稚園	野幌寿町45-1	満3歳児～	160		

※定員欄かっこ内の数字は教育・保育1号認定(幼稚園部分)の定員を示しています。
 ※延長保育欄の△は、標準時間認定の延長保育を行っていない施設を示しています。

(1) 保育所

江別市よつば保育園

江別市

所在地		〒069-0816 江別市野幌住吉町 37 番地の 7							
連絡先	TEL	011-389-3700	Email	yotsuba@city.ebetsu.lg.jp					
	FAX	011-389-5367	HP	http://www.city.ebetsu.hokkaido.jp/soshiki/hoikuka/82022.html					
年齢区分		0 歳児（生後 43 日目）～ 5 歳児	利用定員	3 歳	27 人	4 歳	29 人	5 歳	30 人
				0 歳	18 人	1 歳	22 人	2 歳	24 人
開園日		月～土曜日	休園日	日曜日、祝日、年末年始（12 月 30 日～1 月 4 日）					
保育 時間	標準時間	7 時 15 分～18 時 15 分	延長保育	19 時 15 分まで					
	短時間	8 時 15 分～16 時 15 分							
保育料以外に かかる費用		★写真購入代 ★PTA 会費…400 円/月				栄養士	看護師		
						○	○		
昼食について		★完全給食 ★アレルギー対応園 ★3～5 歳児の給食費…5,000 円/月（主食 500 円 副食 4,500 円）※改定する場合あり							
施設紹介		平成 28 年 11 月に開設しました。 木のぬくもりが感じられる家庭的な園舎の中ではだしの保育をし、リズム遊びや伝承遊びに取り組みんでいます。室内遊びでは発達に合った玩具を揃え、集中力や想像力を育み、戸外遊びでは自然の中での遊びを通して発見や感動から命の大切さを知り、丈夫な体を作ります。							

江別市やよい保育園

江別市

所在地		〒067-0073 江別市弥生町 18 番地の 2							
連絡先	TEL	011-383-5397	Email	yayoi@city.ebetsu.lg.jp					
	FAX	011-383-5397	HP	http://www.city.ebetsu.hokkaido.jp/soshiki/hoikuka/82022.html					
年齢区分		0 歳児（生後 43 日目） ～5 歳児	利用定員	3 歳	20 人	4 歳	26 人	5 歳	26 人
				0 歳	12 人	1 歳	18 人	2 歳	18 人
開園日		月～土曜日	休園日	日曜日、祝日、年末年始（12 月 30 日～1 月 4 日）					
保育 時間	標準時間	7 時 15 分～18 時 15 分	延長保育	19 時 15 分まで					
	短時間	8 時 15 分～16 時 15 分							
保育料以外に かかる費用		★写真購入代 ★PTA 会費…500 円/月				栄養士	看護師		
						○	○		
昼食について		★完全給食 ★アレルギー対応園 ★3～5 歳児の給食費…5,000 円/月（主食 500 円 副食 4,500 円）※改定する場合あり							
施設紹介		やよい保育園では、戸外遊びや集団遊び、制作活動など、季節や年齢に合わせて様々な活動を楽しめるように取り組んでいます。保育士や友だちと十分に関わりながら、様々な経験を重ね、心豊かに育つことができるよう配慮しています。							

あかしや保育園

社会福祉法人江別わかば福祉会

所在地		〒069-0821 江別市東野幌町 47 番地の 8							
連絡先	TEL	011-382-3852	Email	akashiya-h@lilac.plala.or.jp					
	FAX	011-375-9912	HP	http://www.ebetsu-akashiya.jp/					
年齢区分		0 歳児（生後 43 日目） ～5 歳児	利用定員	3 歳	20 人	4 歳	21 人	5 歳	22 人
				0 歳	6 人	1 歳	9 人	2 歳	12 人
開園日		月～土曜日	休園日	日曜日、祝日、年末年始（12 月 30 日～1 月 4 日）					
保育時間	標準時間	7 時 15 分～18 時 15 分	延長保育	19 時 15 分まで					
	短時間	8 時 15 分～16 時 15 分							
保育料以外にかかる費用		<ul style="list-style-type: none"> ★行事参加費 ★写真購入代 ★父母の会費…400 円/月 ★紙おむつ、エプロンの定額サービス「手ぶら登園」（希望者のみ） 				栄養士	看護師		
昼食について		<ul style="list-style-type: none"> ★完全給食 ★アレルギー対応園 ★3～5 歳児の給食費…5,000 円/月（主食 500 円 副食 4,500 円）※改定する場合あり 							
施設紹介		<p>戸外遊び・散歩を通し、自然と親しみながら体づくりをしています。4・5 歳は民舞の荒馬や和太鼓を通して、みんなで力を合わせて一つの物をつくり上げていき、頑張る力、仲間を大切にすることを育てます。</p>							

誠染保育園

社会福祉法人誠染保育園

所在地		〒069-0852 江別市大麻東町 26 番地の 4							
連絡先	TEL	011-386-8110	Email	info@seisen-h.com					
	FAX	011-386-9802	HP	http://www.seisenhoikuen.jp					
年齢区分		0 歳児（生後 90 日目） ～5 歳児	利用定員	3 歳	20 人	4 歳	20 人	5 歳	20 人
				0 歳	6 人	1 歳	9 人	2 歳	15 人
開園日		月～土曜日（日曜日、祝日は休日保育実施）	休園日	年末年始（12 月 30 日～1 月 4 日）					
保育時間	標準時間	7 時 15 分～18 時 15 分	延長保育	19 時 15 分まで					
	短時間	8 時 15 分～16 時 15 分							
保育料以外にかかる費用		保護者会費・絵本代・教材費・写真代・布団消毒等、保育の提供に要する実費に係る利用者負担金を徴収しております。				栄養士	看護師		
昼食について		<ul style="list-style-type: none"> ★完全給食 ★3～5 歳児の給食費…5,500 円/月（主食 1,000 円 副食 4,500 円） ★きめ細かな食事の提供を目指し、自園調理を実施しております。 							
施設紹介		<p>閑静な住宅街の奥に位置し、緑豊かな大麻東公園に隣接しているので、夏は散歩やしゃぼん玉遊び、冬は歩くスキーなど自然に親しみ、園舎も吹き抜けの開放的な遊戯室、温水プールを有しており、心地よいアメニティーを提供しております。</p>							

愛保育園

社会福祉法人北海道友愛福祉会

所在地	〒069-0812 江別市幸町8番地の9									
連絡先	TEL	011-384-0330			Email	angel-happy-ai07@yuaifukushi.jp				
	FAX	011-382-6587			HP	http://yuaifukushi.net/				
年齢区分	0歳児(生後90日目)	利用定員	2号認定	3歳	24人	4歳	26人	5歳	26人	
	～5歳児		3号認定	0歳	9人	1歳	15人	2歳	20人	
開園日	月～土曜日		休園日	日曜日、祝日、年末年始(12月30日～1月4日)						
保育時間	保育標準時間	7時15分～18時15分			延長保育	19時15分まで				
	保育短時間	8時15分～16時15分								
保育料以外にかかる費用	★年長児(5歳)資料代…410円/月 ★帽子(実費:入園時に購入全園児)…700円 ★クレヨン(実費:3歳時に購入)…540円 ★父母会費…350円/月					栄養士	看護師			
						○	○			
昼食について	★完全給食 ★3歳～5歳児の給食費…5,500円/月(主食1,000円 副食4,500円) ≪今後の経済情勢によっては改定する場合があります≫									
施設紹介	昭和51年4月に開設、今年で49年目を迎える保育園です。園舎は平成19年2月に建て替えています。社会福祉事業である保育園の役割を自覚し、子どもたちにとっては「通いたい保育園」、保護者にとっては「通わせたい保育園」、職員にとっては「勤務したい保育園」となるよう、保育園の経営や運営の充実に日々努めています。 給食は管理栄養士、調理員を配置し自園提供しており、食材は国産、地場産の使用に努めています。平成30年度から5歳児クラスを対象に、年1回「陶芸体験教室」を、令和元年度から4・5歳児クラスを対象に、毎月「Fun Fun English(英語教室)」を開講しています。									

わかば保育園

社会福祉法人江別わかば福祉会

所在地	〒069-0831 江別市野幌若葉町4番地の6									
連絡先	TEL	011-383-7732			Email	wakaba01@ebt-wakaba.or.jp				
	FAX	011-381-9284			HP	http://www.ebetsu-wakaba.jp/				
年齢区分	0歳児(生後43日目)	利用定員	3歳	20人	4歳	24人	5歳	25人		
	～5歳児		0歳	15人	1歳	18人	2歳	18人		
開園日	月～土曜日		休園日	日曜日、祝日、年末年始(12月30日～1月4日)						
保育時間	標準時間	7時15分～18時15分			延長保育	19時15分まで				
	短時間	8時15分～16時15分								
保育料以外にかかる費用	★遠足に係る交通費…実費のうち一部負担 ★各種行事に要した費用 (園児へのプレゼント等父母会費400円/月) ★紙おむつ、エプロンの定額サービス「手ぶら登園」(希望者のみ)					栄養士	看護師			
						○	○			
昼食について	★完全給食 ★3～5歳児の給食費…5,000円/月(主食500円 副食4,500円)									
施設紹介	0歳～5歳までの子ども達を、「愛情と信頼」を基本とし、様々な経験や遊びを通し、元気で心豊かに育つ様保育します。 4・5歳は和太鼓、荒馬(民舞)を取り入れています。									

ゆめのみ保育園

社会福祉法人ふきのとう

所在地	〒069-0852 江別市大麻東町 30 番地の 10					
連絡先	TEL	011-398-5081	Email	yumenomi@e-mail.jp		
	FAX	011-398-5081	HP	https://www.yumenomi.com		
年齢区分	1 歳児～5 歳児	利用定員	3 歳	8 人	4 歳	9 人
			0 歳	-	1 歳	6 人
開園日	月～土曜日	休園日	日曜日、祝日、年末年始（12 月 30 日～1 月 4 日）			
保育時間	標準時間	7 時 15 分～18 時 15 分	延長保育	19 時 15 分まで		
	短時間	8 時 15 分～16 時 15 分				
保育料以外にかかる費用	★用品代…年間 2,000 円～4,000 円程度 (帽子、行事参加費、文具等)			栄養士	看護師	
				×	×	
昼食について	★完全給食 ★3～5 歳児の給食費…5,500 円/月（主食 600 円 副食 4,900 円）					
施設紹介	<p>乳幼児期は遊びが学び。子ども時代に遊びを通して学んだ経験は生きていく土台となります。子どもたちには豊かな経験を積み、心豊かな人間に育ててほしいと願っています。</p> <p>☆全体的に広々とした園です。園庭やホールも広く、戸外でも屋内でも雨の日でも、たくさん体を動かして遊ぶことができます。</p> <p>☆子どもの興味・関心を広げ、小学校以降の育ちを意識した保育活動を行います。</p> <p>☆HP にて、園内の様子や保育活動をご紹介します。ぜひご覧ください。</p>					

おひさまのっぽろ保育園

株式会社スマイルクルー

所在地	〒069-0817 江別市野幌代々木町 61 番地の 12					
連絡先	TEL	011-807-0580	Email			
	FAX	011-807-0581	HP	http://nursery.smilecrew.co.jp/hoiku/ohisama-nopporo/		
年齢区分	0 歳児（生後 57 日目） ～5 歳児	利用定員	3 歳	15 人	4 歳	15 人
			0 歳	6 人	1 歳	9 人
開園日	月～土曜日	休園日	日曜日、祝日、年末年始（12 月 30 日～1 月 4 日）			
保育時間	標準時間	7 時 15 分～18 時 15 分	延長保育	19 時 15 分まで		
	短時間	8 時 15 分～16 時 15 分				
保育料以外にかかる費用	★カラー帽子…940 円 ★寝具リース代…363 円/月 ★連絡帳（0～2 歳児）…360 円/1 冊 ★セキュリティカード預り金…1,000 円 (紛失の場合、別途手数料・カード代金を徴収します。) ※令和 4 年度参考金額。変更の場合あり。			栄養士	看護師	
				○	○	
昼食について	★完全給食 ★3～5 歳児の給食費…6,000 円/月（主食 800 円 副食 5,200 円） ★園内で調理した給食を提供します。アレルギー（一部）・離乳食に対応。					
施設紹介	<p>平成 31 年 4 月に開園しました。子ども主体を軸に、個を大切にするとところから育ちを見つめ、やがて個でも集団の中でも発揮できる「生きる力」を育てます。</p> <p>天窓からの採光を取り入れたランチルームでは、セレクト給食を実施し、食育を通して子どもたちの自立を促しています。</p> <p>【保育理念】「enjoy!子育て」「think!生きる力」「natural!健康な体」</p> <p>【保育方針】*働く保護者の視点に立ち、子育てを共に考えます。 *子どもが主体的に考え、行動できる姿を目指します。 *心身ともに健康で、自然体でいられる環境を整えます。</p>					

きっずぱーく江別保育園

株式会社グローバル・コミュニケーションズ

所在地		〒067-0063 江別市上江別西町5番地の7							
連絡先	TEL	011-398-3806	Email	ebetsu.kids@gmail.com					
	FAX	011-398-3807	HP	http://www.kids-park.net					
年齢区分		0歳児(生後6か月) ～5歳児	利用定員	3歳	7人	4歳	7人	5歳	8人
				0歳	4人	1歳	7人	2歳	7人
開園日		月～土曜日	休園日	日曜日、祝日、年末年始(12月30日～1月4日)					
保育時間	標準時間	7時15分～18時15分	延長保育	19時15分まで					
	短時間	8時15分～16時15分							
保育料以外にかかる費用		★(お昼寝用) マットレンタル料…200円/月 ★教材費、行事参加費等…年間5,000円程度				栄養士	看護師		
						○	×		
昼食について		★完全給食 ★アレルギー食対応 ★3～5歳児の給食費…5,000円/月(主食500円 副食4,500円)							
施設紹介		平成31年4月に開園した、少人数制(定員40名)の認可保育園です。 江別市郊外にあり、周囲に公園なども多く保育において申し分ないロケーションです。 当園は本当に大切なのは子ども一人ずつの人権を守り、個性に合わせた生活に寄り添う事だと考えております。 「子どもたちをありのまま受け止め、個性と多様性を大切にし、保護者に寄り添いながら子どもを育む!」を保育目標に、小グループでの活動、異年齢の子どもたちとの活動を通して、子どもたちの可能性を広げられる保育を目指しています。食育の一環として、食に興味を持てる行事や畑での野菜作りにも取り組んでいます。 姉妹園のきっずぱーく野幌保育園(認可保育園)、きっずぱーく元江別園(認可外保育園)とともに、江別市において地域に根ざした保育園運営に努めてまいります。							

きっずぱーく野幌保育園

株式会社グローバル・コミュニケーションズ

所在地		〒069-0813 江別市野幌町67番地の30							
連絡先	TEL	011-887-9536	Email	nopporo.kids@gmail.com					
	FAX	011-887-9537	HP	http://www.kids-park.net					
年齢区分		0歳児(生後6か月) ～5歳児	利用定員	3歳	7人	4歳	7人	5歳	7人
				0歳	5人	1歳	7人	2歳	7人
開園日		月～土曜日	休園日	日曜日、祝日、年末年始(12月30日～1月4日)					
保育時間	標準時間	7時15分～18時15分	延長保育	19時15分まで					
	短時間	8時15分～16時15分							
保育料以外にかかる費用		★(お昼寝用) マットレンタル料…200円/月 ★教材費、行事参加費等…年間5,000円程度				栄養士	看護師		
						○	×		
昼食について		★完全給食 ★アレルギー食対応 ★3～5歳児の給食費…5,000円/月(主食500円 副食4,500円)							
施設紹介		令和3年4月に開園した、少人数制(定員40名)の認可保育園です。 江別市中心部にあり、野幌駅から徒歩5分とアクセス面も良好なロケーションです。 子どもにとっての「もう一つのお家」といえる保育園をめざし新しい園舎にて子どもの生活を育みます。 「明るく、元気な、思いやりをもてる子どもに!」を保育目標に、子ども一人ひとりの個性を大切にし、小グループでの活動、異年齢の子どもたちとの活動を通して、子どもたちの可能性を広げられる保育を目指しています。 「食べるのは楽しいこと」という気持ちを引き出し、食に興味を持てる行事や畑での野菜づくりなどを通して食育にも取り組んでいきます。 姉妹園のきっずぱーく江別保育園(認可保育園)、きっずぱーく元江別園(認可外保育園)とともに江別市において地域に根差した保育園運営に努めてまいります。							

野幌みつばち保育園

合同会社SANSUI

所在地	〒069-0813 江別市野幌町 32 番地の 4					
連絡先	TEL	011-887-8195	Email	hiroki_kondou@vega.ocn.ne.jp		
	FAX	011-887-8196	HP	https://www.np-mitsubachi.jp/		
年齢区分	0 歳児（生後 90 日目） ～5 歳児	利用定員	3 歳	8 人	4 歳	8 人
			0 歳	2 人	1 歳	7 人
開園日	月～土曜日	休園日	日曜日、祝日、年末年始（12 月 30 日～1 月 4 日）			
保育時間	標準時間	7 時 15 分～18 時 15 分	延長保育	19 時 15 分まで		
	短時間	8 時 15 分～16 時 15 分				
保育料以外にかかる費用	★カラー帽子(実費) ★行事参加費(実費) ★ベットカバー(希望者)			栄養士	看護師	
				○	×	
昼食について	★完全給食 ★アレルギー対応園 ★3～5 歳児の給食費 5,000 円/月(主食 500 円 副食 4,500 円)					
施設紹介	JR 野幌駅より徒歩 5 分、令和 3 年 4 月に開園した定員 40 名の保育園です。 一人ひとりを大切に、家庭的な環境の中で安定した生活ができるよう、丁寧な保育を心がけています。子どもたちが日々の保育で心も身体も健やかに成長し、主体的・自主的に行動できるような、生きる力が育まれる子育てを、保護者と一緒に考えていきます。 安全に配慮しながら、四季折々の行事に触れ、食育等にも取り組んでいます。					

江別桃の花保育園

社会福祉法人桃の花メイト会

所在地	〒067-0012 江別市 2 条 5 丁目 9 番地の 2 えべつみらいビル 1 階					
連絡先	TEL	011-887-9387	Email	infoebetsu@momonohana.jp		
	FAX	011-378-9387	HP	http://www.momonohana.jp		
年齢区分	0 歳児（生後 43 日目） ～5 歳児	利用定員	3 歳	16 人	4 歳	16 人
			0 歳	3 人	1 歳	8 人
開園日	月～土曜日	休園日	日曜日、祝日、年末年始（12 月 30 日～1 月 4 日）			
保育時間	標準時間	7 時 15 分～18 時 15 分	延長保育	19 時 15 分まで		
	短時間	8 時 15 分～16 時 15 分				
保育料以外にかかる費用	★年間諸費用(年度初め) 0～2 歳児 1,800 円 3～5 歳児 800 円 ★布団リース 月/1,300 円(希望者) ★駐車料金 月/1,000 円(車での送迎者のみ) ※送迎時以外は追加で料金がかかります。			栄養士	看護師	
				○	×	
昼食について	★完全給食 ★3～5 歳児の給食費…8,000 円/月(主食 3,000 円 副食 5,000 円) ★道内産、国産の食材を中心に、昼食、おやつ共に自園給食室での安心安全の手作りです。					
施設紹介	日々のリズム活動や自然活動、異年齢保育、食育、はだし保育を行い、心身ともに健康で元気な子どもの成長を目指します。また、国籍や言語の違いに触れコミュニケーションができるグローバル保育をおこなっています。可愛らしい桃の花がやがて実を付けたくましく育っていくように、保育に関わるスタッフも可憐な花とともに咲かせながら保育を行っていきます。					

memorytree 西野幌保育園

株式会社 nexus

所在地		〒069-0832 江別市西野幌 111 番地の 6							
連絡先	TEL	011-391-0009	Email	memorytree.nishinopporo@nexus-coltd.jp					
	FAX	011-381-1801	HP	https://memorytree.site/					
年齢区分		0歳児（生後57日目） ～5歳児	利用定員	3歳	18人	4歳	19人	5歳	19人
				0歳	6人	1歳	13人	2歳	15人
開園日		月～土曜日（日曜日、祝日は休日保育実施）	休園日	年末年始（12月30日～1月4日）					
保育時間	標準時間	7時15分～18時15分	延長保育	短時間…7時15分～8時14分 16時16分～19時15分 標準時間…18時16分～19時15分 ★日曜日は延長保育なし					
	短時間	8時15分～16時15分							
保育料以外にかかる費用		★スポーツ振興保険 ★園児帽子 ★写真代…希望者のみ			栄養士		看護師		
					○		×		
昼食について		★完全給食 ★アレルギー要相談 ★3～5歳児の給食費…6,100円/月（主食 500円 副食 5,600円）							
施設紹介		令和4年4月にオープンし2年目を迎えた「memorytree 保育園」です！他にはないおしゃれな園舎が特徴の90名定員の保育園です♪ ■保育理念 お子さま第一、パパママ第一。子どもの無限の可能性を信じ、初めての「出来た」を共に喜び分かち合う。 「本物」に触れる「美育」をカリキュラムとして取り入れ、お子さまの感性を広げます。お子さまの興味や関心を大切に、お子さまにとっても保護者様にとっても「記憶に残る」「最高」の保育園を目指しています。 ■memorytree 西野幌保育園コンセプト “The earth” 美しい雄大な大地があり、私たちは生きています。 長い年月をかけて作られている地球・大地、そしてさまざまな伝統文化があり、今があります。大地がある奇跡に、高級感ある古きよきスタイルを融合したスタイルの保育園です。							

夢ふうせん東野幌保育園

株式会社エムリンクホールディングス

所在地		〒069-0824 江別市東野幌本町 7 番地の 20							
連絡先	TEL	011-391-1800	Email						
	FAX	011-391-1801	HP	https://hoiku-yumefusen.com					
年齢区分		0歳児（生後6か月） ～5歳児	利用定員	3歳	8人	4歳	8人	5歳	8人
				0歳	3人	1歳	6人	2歳	7人
開園日		月～土曜日	休園日	日曜日、祝日、年末年始（12月30日～1月4日）					
保育時間	標準時間	7時15分～18時15分	延長保育	19時15分まで					
	短時間	8時15分～16時15分							
保育料以外にかかる費用		★行事の写真代、おむつ・おしりふき・お昼寝タオルのサブスク等（希望者のみ）★おむつ廃棄料 200円/月 ★カラー帽子（1,100円程度）★教材費・行事参加費（実費）			栄養士		看護師		
					×		○		
昼食について		★自園調理（昼食・午前午後のおやつ各1回）をします。 ★一部アレルギー食対応可（除去食のみ） ★3～5歳の給食費…5,500円/月（主食 1,000円 副食 4,500円）							
施設紹介		令和4年新築で、JR 野幌駅から徒歩4分にある、定員40名の保育園です。「一人ひとりの個性を大切に子どものありのままを受け入れる保育」、「子どもたちが安心して暮らせる家庭的な保育」を目指します。「手ぶら登園」を特徴としており、希望者はおむつ・おしりふき・お昼寝タオルのサブスクが利用でき、食事用エプロンとおしほりは園で準備しております。							

こどもみらい保育園野幌園

社会福祉法人みらい

所在地		〒069-0803 江別市野幌屯田町47番地の12							
連絡先	TEL	011-887-6541	Email	nopporo@swc-mirai.com					
	FAX	011-887-6542	HP	https://www.swc-mirai.com/ebetsu/					
年齢区分		0歳児（生後6か月） ～5歳児	利用定員	3歳	8人	4歳	8人	5歳	8人
				0歳	3人	1歳	6人	2歳	7人
開園日		月～土曜日	休園日	日曜日、祝日、年末年始（12月30日～1月4日）					
保育時間	標準時間	7時15分～18時15分	延長保育	19時15分まで					
	短時間	8時15分～16時15分							
保育料以外にかかる費用		★新学期用品等の物品費 ★その他				栄養士	看護師		
						×	×		
昼食について		基本的には自園調理にて行います。 ★3～5歳の給食費…6,000円/月（主食 1,500円 副食 4,500円）							
施設紹介		<p>戸外活動を中心に行い、子どもの発見や発想を大切に、意欲的に遊びが展開できる保育を実施し、家庭的な温かい雰囲気の中で、子ども一人ひとりに寄り添い、ゆったりとした生活リズムのなかで基本的な生活習慣を身につけていきます。</p> <p>保護者の方や地域と信頼関係を築き、子どもの視点に立つとともに考え、喜びを共感し、健やかな成長を願いながら一緒に歩いていきたいと思っております。</p>							

ラブクローバーの保育園江別

株式会社TWO CARAT

所在地		〒067-0013 江別市3条1丁目5番地の1							
連絡先	TEL	011-381-8484	Email	info@loveclover.co.jp					
	FAX	011-381-8485	HP	https://www.loveclover.co.jp					
年齢区分		0歳児（生後57日目） ～5歳児	利用定員	3歳	13人	4歳	13人	5歳	13人
				0歳	3人	1歳	8人	2歳	10人
開園日		月～土曜日	休園日	日曜日、祝日、年末年始（12月30日～1月4日）					
保育時間	標準時間	7時15分～18時15分	延長保育	19時15分まで					
	短時間	8時15分～16時15分							
保育料以外にかかる費用		★写真購入代 ★イベント、遠足に係る交通費（実費）				栄養士	看護師		
						○	×		
昼食について		<p>★完全給食 ★アレルギー要相談 ★3歳から5歳児の給食費 4,500円/月（副食 4,500円）</p>							
施設紹介		<p>令和4年4月開園。「いっしょに歩こう。」は我々の基本的な考え方で、そのテーマの通りお子さまはもちろん、保護者、保育者が三位一体となり思いやりのある保育園を目指します。ラブクローバーの一番のこだわりは「人」の質、そして「人」のよさです。心ある対応を常に意識し、保育者と常に話し合いを進めています。またご両親の負担を少しでも減らせるよう、保育料以外にかかる費用を最低限としています。食育の一環とし、どの家庭のお子さまも同じものを食べるという意味で主食費はいただいております。また教材費、行事参加費など無料とさせていただいております。おむつ手ぶら登園システムの導入（2,508円/ヶ月）でおむつ、おしりふき使い放題。また習い事（リトミック、体操、英語）要素も取り入れ、こちらも保育時間に組み込み、無料で行わせていただいております。</p>							

**(2) 認定こども園
あすかの森認定こども園**

社会福祉法人知進会

所在地	〒067-0002 江別市緑町西 1 丁目 81 番地			
連絡先	TEL	011-382-2285	Email	midori-hoikuen@asahinet.jp
	FAX	011-382-2287	HP	https://asukanomori.com/
施設紹介	当施設は昭和 26 年に開設し、みどり保育園として運営してまいりましたが、平成 28 年度より『幼保連携型認定こども園』に移行しました。幼児部は異年齢混合クラス（縦割り保育）です。			

1 号認定（教育部分）

開園日	月～金曜日	休園日	土曜日、日曜日、祝日、夏・冬・春休み					
教育時間	9 時 15 分～13 時 15 分	利用定員	年少	11 人	年中	12 人	年長	12 人
未就園児保育	なし							
預かり保育	★月～金曜日 7 時 15 分～18 時 15 分(教育時間を除く) 2 歳児クラス 550 円/日 3 歳児以上クラス 450 円/日 ★土曜日・長期休暇中 7 時 15 分～18 時 15 分 2 歳児クラス 750 円/日 3 歳児以上クラス 450 円/日 ※18 時 15 分～19 時 15 分（追加料金） 第 1 子 200 円 第 2 子 100 円 第 3 子 無料			長期 休暇	夏休み 8 月 7 日～8 月 16 日 冬休み 12 月 25 日～1 月 4 日 春休み 3 月 29 日～3 月 31 日			
長期休暇預かり保育	7 時 15 分～18 時 15 分（年末年始除く）							
保育料以外にかかる費用	★絵本代…430 円/月 ★PTA 会費…400 円/月							
昼食について	★完全給食 ★アレルギー対応園（和食給食…卵・乳・小麦は使用しません。牛乳の代わりに園で米麹の甘酒を作っています。） ★給食費…4,600 円（主食 700 円 副食 3,900 円）（土曜日の給食費 230 円）							
入園申込方法	2 号認定からの変更のみ受付							

2・3 号認定（保育部分）

年齢区分	0 歳児（生後 43 日目）	利用定員	3 歳	13 人	4 歳	13 人	5 歳	14 人
	～5 歳児		0 歳	12 人	1 歳	18 人	2 歳	20 人
開園日	月～土曜日	休園日	日曜日、祝日、年末年始（12 月 30 日～1 月 4 日）					
保育時間	標準時間	7 時 15 分～18 時 15 分		短時間	8 時 15 分～16 時 15 分			
	延長保育	19 時 15 分まで						
保育料以外にかかる費用	★0～1 歳児 子どもに係る衛生費（おしぼり・エプロン）…500 円/月 ★2 歳児 衛生費（おしぼり）…200 円/月 ★絵本代…430 円/月 ★PTA 会費…400 円/月				栄養士	看護師		
					○	×		
昼食について	★完全給食 ★アレルギー対応園（和食給食…卵・乳・小麦は使用しません。牛乳の代わりに園で米麹の甘酒を作っています。） ★3～5 歳児の給食費…5,300 円/月（主食 800 円 副食 4,500 円）							

おおあさ認定こども園

社会福祉法人知進会

所在地	〒069-0842 江別市大麻沢町9番地の1		
連絡先	TEL	011-386-8626	Email ooasa-hoiku@isis.ocn.ne.jp
	FAX	011-387-8816	HP http://oosa-kodomoen.com
施設紹介	園舎は大麻西公園に隣接しており、変化に富んだ環境の中で十分に体を動かして遊ぶと共に四季折々の動植物に触れることができます。室内遊びでは木のぬくもりがあるものや、ヨーロッパを中心とした優れた遊具を揃え、集中力や想像力を身につけていきます。キャラクターが使用されている服や通園カバン・コップ等の持ち込みはお断りしています。		

1号認定（教育部分）

開園日	月～金曜日	休園日	土曜日、日曜日、祝日、夏・冬・春休み 年末年始（12月30日～1月4日）					
教育時間	9時15分～13時15分	利用定員	年少	11人	年中	12人	年長	12人
未就園児保育	なし							
預かり保育	月～金曜日 7時15分～18時15分(教育時間を除く) 2歳児クラス 550円/日 3歳児以上クラス 450円/日 土曜日・長期休暇中 7時15分～18時15分 2歳児クラス 750円/日 3歳児以上クラス 450円/日 ※18時15分～19時15分(追加料金) 第1子 200円 第2子 100円 第3子 無料		長期 休暇	夏休み 8月7日～8月16日 冬休み 12月25日 ～12月29日 春休み 3月29日～3月31日				
長期休暇預かり保育	7時15分～18時15分(年末年始除く)							
保育料以外にかかる費用	★教材費(年間)…3,4歳児 3,000円 5歳児 8,000円 ★絵本代(2～5歳児)…430円/月 ★カラー帽子代…1,000円(入園時)							
昼食について	★月～金曜日…完全給食 ※土曜日も利用可 ★給食費…4,600円/月(主食 700円 副食 3,900円)							
入園申込方法	2号認定からの変更のみ受付							

2・3号認定（保育部分）

年齢区分	0歳児(生後57日目)	利用定員	3歳	12人	4歳	13人	5歳	13人
	～5歳児		0歳	12人	1歳	18人	2歳	22人
開園日	月～土曜日	休園日	日曜日、祝日、年末年始(12月30日～1月4日)					
保育時間	標準時間	7時15分～18時15分	短時間	8時15分～16時15分				
延長保育	19時15分まで							
保育料以外にかかる費用	★0～2歳児 子どもに係る保健衛生費…500円/月 ★教材費(年間)…0,1歳児 1,000円 2歳児 3,000円 3,4歳児 3,000円 5歳児 8,000円 ★絵本代(2～5歳児)…430円/月 ★カラー帽子代…1,000円(入園時)						栄養士	看護師
							○	×
昼食について	★完全給食 ★アレルギー対応園 ★3～5歳児の給食費…5,300円/月(主食 800円 副食 4,500円)							

認定こども園あけぼの

学校法人あけぼの学園

所在地	〒069-0862 江別市大麻栄町 11 番地の 12		
連絡先	TEL	011-386-0006	Email akebono@akebono-ebt.ed.jp
	FAX	記載なし	HP https://akebono-ebt.ed.jp/
施設紹介	子どもが子どもらしくのびのび育つこども園です。発達段階を専門的に理解しつつ、愛情と自立心を基本としながら、たくましい「にんげん力」を育む教育・保育を実践しております。		

1号認定（教育部分）

開園日	月～金曜日	休園日	土曜日、日曜日、祝日、夏・冬・春休み 年末年始（12月30日～1月4日） 開園記念日、行事の振替休日					
教育時間	8時15分～14時15分 8時15分～11時15分 年度当初は慣らし保育有り	利用定員	年少 (満3歳)	40人	年中	46人	年長	55人
未就園児保育	森のようちえん ぴよぴよクラブ あけぼの広場 1歳サロン 0歳café							
預かり保育	月～金曜日 18時15分まで 土曜日 7時15分～16時15分 早朝保育 7時15分～8時15分 (1区分あたり100円 詳細は園にお問い合わせください。)	長期 休暇	夏休み・冬休み・春休みの設定あり					
長期休暇預かり保育	7時15分～18時15分で利用可能。(土曜日は16時15分まで)料金は利用時間に依りて。実施できない日もあります。							
保育料以外にかかる費用	<ul style="list-style-type: none"> ★特別保育活動充実費…5,000円/月 ★あけぼの親の会々費…800円(年額) ※令和5年度実績 ★行事費…実費 ★送迎バス代…2,000円 ★教材費…実費 							
昼食について	<ul style="list-style-type: none"> ★火・金曜日…給食 ★給食費…1号2,200円/月 ★月・水曜日…弁当(木曜日は1号認定児が午前保育の為、預かり利用の際は弁当持参) 							
入園申込方法	見学をご希望の方はご連絡下さい。10月3日に入園願書配布です。							

2・3号認定（保育部分）

年齢区分	0歳児(生後90日目)	利用定員	3歳	18人	4歳	18人	5歳	10人
	～5歳児		0歳	6人	1歳	9人	2歳	18人
開園日	月～土曜日	休園日	日曜日、祝日、年末年始(12月30日～1月4日)					
保育時間	標準時間	7時15分～18時15分	短時間	8時15分～16時15分				
延長保育	19時15分まで							
保育料以外にかかる費用	<ul style="list-style-type: none"> ★教材費…実費 ★バス送迎費…2,000円 (2号認定児) ★おむつ処理料…300円 ★あけぼの親の会々費(1号、2号、3号) 						栄養士	看護師
							○	×
昼食について	<ul style="list-style-type: none"> ★完全給食(行事等でお弁当の持参をお願いする場合があります。) ★3歳～5歳児の給食費…7,600円/月(主食も提供致します) 							

認定こども園大麻まんまるこども園

学校法人浅井学園

所在地	〒069-0844 江別市大麻西町 15 番地		
連絡先	TEL	011-386-5014	Email ooasayou@ooasa.ed.jp
	FAX	011-386-5054	HP https://www.ooasa.ed.jp
施設紹介	明るく整った環境の中で社会性を身に付けた明朗活発な子どもの育成を図り、園児一人ひとりの特性を踏まえ、発達課題に沿った指導をしながら家庭や地域とともに子育ての機能の向上を図る。		

1号認定（教育部分）

開園日	月～金曜日	休園日	土曜日、日曜日、祝日、夏・冬・春休み 年末年始（12月30日～1月4日）					
教育時間	9時00分～14時00分	利用定員	年少	50人	年中	50人	年長	50人
未就園児保育	2歳から 週1回（火曜日） 年間25回程度の活動 ※変更の可能性あり							
預かり保育	月～金曜日 19時15分まで 土曜日 19時15分まで (100円/1時間 18時15分以降200円) 早朝保育 7時15分～8時45分まで (100円/1回)		長期 休暇	夏休み 7月下旬～8月中旬 冬休み 12月下旬～1月中旬 春休み 3月下旬				
長期休暇預かり保育	7時15分～19時15分（年末年始を除く）1時間100円 18時15分以降200円							
保育料以外にかかる費用	★特別活動充実費5,000円/月 ★用品代…約12,000円 ★バス利用代…2,000円（片道1,000円）/月 ★制服、制帽、ランドリュック…約11,500円 ※変更の可能性あり							
昼食について	★月・水～金曜日…給食 ★給食費…4,300円/月（主食1,075円 副食3,225円） ★火曜日…弁当							
入園申込方法	10月2日から願書配布 11月1日から願書受付開始 ※園にお問い合わせください。							

2・3号認定（保育部分）

年齢区分	0歳児（生後100日目）	利用定員	3歳	10人	4歳	10人	5歳	10人
	～5歳児		0歳	6人	1歳	9人	2歳	12人
開園日	月～土曜日	休園日	日曜日、祝日、年末年始（12月30日～1月4日）					
保育時間	標準時間	7時15分～18時15分			短時間	8時15分～16時15分		
延長保育	19時15分まで							
保育料以外にかかる費用	2号認定のみ ★特別活動充実費…5,000円 ★用品代…約12,000円 ★バス利用代…2,000円（片道1,000円）/月 ★制服、制帽、ランドリュック…約11,500円 ※変更の可能性あり						栄養士	看護師
							○	×
昼食について	★完全給食 ★3～5歳児の給食費（月～金曜日）…6,500円/月（主食1,625円 副食4,875円） ★土曜日は、弁当持参（3～5歳児のみ）							

認定こども園若葉幼稚園

学校法人江別キリスト教学園

所在地	〒067-0015 江別市5条5丁目8番地		
連絡先	TEL	011-382-2701	Email e-wakaba@silver.ocn.ne.jp
	FAX	011-382-2701	HP https://wakabayo-chien.jp
施設紹介	<p>キリスト教精神に基づいて、教育・保育を行っております。</p> <p>神さまから愛され、生かされ、見守られている日々の園生活を通じて安心する心、感謝する心、優しい心が育てられていくことを大切にします。</p> <p>子どもの主体性を大事にし自立できるように保育しています。保育者は意図的、継続的、振り返りを大切に保育にあたっています。</p>		

1号認定（教育部分）

開園日	月～金曜日	休園日	土曜日、日曜日、祝日、夏・冬・春休み 年末年始（12月30日～1月4日） 開園記念日（9月1日）					
教育時間	9時00分～14時00分	利用定員	年少	8人	年中	8人	年長	8人
未就園児保育	げんきっこ（2歳から、母子登園 月1～2回）※詳細はHPをご覧ください。							
預かり保育	登園日 8時00分～18時00分 長期休暇・振替休日 8時00分～18時00分 （詳細はホームページをご確認いただくか、園へ直接お問い合わせください。）	長期 休暇	夏休み	7月下旬～8月中旬				
			冬休み	12月下旬～1月中旬				
			春休み	3月下旬～4月上旬				
長期休暇預かり保育	春休み・夏休み・冬休み期間 8時00分～18時00分							
保育料以外にかかる費用	<ul style="list-style-type: none"> ★教育・保育充実費…5,000円/月 ★園バス利用料…2,000円/月（利用者のみ） ★おむつ処理代…200円 ★PTA会費…500円/月 ★その他実費分 							
昼食について	<ul style="list-style-type: none"> ★完全給食（国産食材を自園調理し、食育に取り組みます） ★給食費…6,000円/月（主食 1,500円 副食 4,500円） 							
入園申込方法	10月2日から願書配布、11月1日から願書受付開始 詳細は、園にお問い合わせください。							

2・3号認定（保育部分）

年齢区分	0歳児（生後43日目）	利用定員	3歳	17人	4歳	17人	5歳	17人
	～5歳児		0歳	6人	1歳	9人	2歳	9人
開園日	月～土曜日	休園日	日曜日、祝日、年末年始（12月30日～1月4日）					
保育時間	標準時間	7時15分～18時15分		短時間	8時15分～16時15分			
延長保育	19時15分まで							
保育料以外にかかる費用	<ul style="list-style-type: none"> ★教育・保育充実費…5,000円/月（2号認定のみ） ★おむつ処理代…200円 ★PTA会費500円/月 ★その他実費分 						栄養士	看護師
							○	×
昼食について	<ul style="list-style-type: none"> ★完全給食（国産食材を自園調理し、食育に取り組みます） ★3～5歳児の給食費…6,500円/月（主食 2,000円 副食 4,500円） 							

認定こども園元江別わかば幼稚園

学校法人江別若葉学園

所在地	〒067-0031 江別市元町 24 番地 8		
連絡先	TEL	011-382-2501	Email motowaka@guitar.ocn.ne.jp
	FAX	011-382-7345	HP https://www.ecmotmw.jp/
施設紹介	2017 年度から現在の園舎になり、幼保連携型認定こども園に移行しました。 58 年の歴史を受け継ぎ、キリスト教の精神に基づいた教育・保育を行っています。保護者の方々、地域の方々のお力添えをいただきながら、心の教育を大切に、「明るく、たくましい、思いやりのある子ども」に育つよう、教職員一同、日々の関わりを大切にしています。		

1 号認定（教育部分）

開園日	月～金曜日	休園日	土曜日、日曜日、祝日、夏・冬・春休み、年末年始（12月28日頃～1月4日）、園が定める日（開園記念日、行事振替休日、面接日、1日入園等）					
教育時間	月・火・木・金曜日 8時30分～14時00分 水曜日 8時30分～11時30分	利用定員	年少	55人	年中	46人	年長	54人
未就園児保育	あり 週1回（1歳クラス・2歳クラス）							
預かり保育	月～金曜日 7時00分～8時30分 放課後 19時00分まで 土曜日 7時00分～19時00分 ※30分100円、18時～19時は1時間200円 ※園事日程等に併い、お休みの日があります。	長期休暇	夏休み 7月下旬～8月下旬 冬休み 12月下旬～1月中旬 春休み 3月下旬～4月上旬					
長期休暇預かり保育	7時00分～19時00分 ※30分100円、18時～19時は1時間200円							
保育料以外にかかる費用	★特別保育活動費…5,500円/月 ★バス代…2,500円/月（希望者のみ） ★入園時進級時用品代…5,000円～16,000円 ★入園面談時検定料…1,000円（1回のみ）							
昼食について	★火・木曜日…給食（完全給食） ★給食費…2,600円/月（主食 1,300円 副食 1,300円） ★月・金曜日…弁当							
入園申込方法	10月2日から願書配布、11月1日から受付開始 ※園へ直接お問い合わせ下さい。							

2・3号認定（保育部分）

年齢区分	0歳児（生後6か月）	利用定員	3歳	12人	4歳	12人	5歳	4人
	～5歳児		0歳	6人	1歳	9人	2歳	12人
開園日	月～土曜日	休園日	日曜日、祝日、年末年始（12月30日～1月4日）					
保育時間	標準時間	7時00分～18時00分			短時間	9時00分～17時00分		
延長保育	19時00分まで							
保育料以外にかかる費用	2号認定のみ徴収 ★特別保育活動費 5,500円/月 ★バス代…2,500円/月（希望者のみ） ★入園時進級時用品代…5,000円～16,000円						栄養士	看護師
	3号認定のみ徴収 ★衛生費…800円/月 ★連絡帳代…0歳 190円/冊、1,2歳 165円/冊						○	×
昼食について	★2号認定…完全給食（火～木）、弁当持参（月・金） ★3号認定…完全給食 ★3～5歳児の給食費…6,500円/月（主食 1,950円 副食 4,550円）							

認定こども園もりのひだまり

学校法人あけぼの学園

所在地	〒067-0061 江別市上江別東町 15 番地の 2		
連絡先	TEL	011-383-0405	Email hidamari@akebono-ebt.ed.jp
	FAX		HP https://akebono-ebt.ed.jp
施設紹介	<p>子ども一人ひとりが自分らしくのびのびと遊び、生活する中で先生や仲間と関わり、結びつきながらともに育っていただけるこども園をめざします。</p> <p>また、園庭に広がる「もり」の中で五感を使って豊かな自然に触れ、好奇心・探求心を持ち、自然にあるものを遊びや生活に取り入れていくことで、心身ともに健やかな成長をめざします。</p>		

1号認定（教育部分）

開園日	月～金曜日	休園日	土曜日、日曜日、祝日、夏・冬・春休み					
教育時間	8時15分～14時15分	利用定員	年少	10人	年中	10人	年長	15人
未就園児保育	なし							
預かり保育	月～金曜日 18時15分まで 土曜日 8時15分～18時15分 早朝保育 7時15分～8時15分 (100円/1時間)	長期 休暇	夏休み 7月下旬～8月下旬 冬休み 12月下旬～1月下旬 春休み 3月下旬～3月31日					
長期休暇預かり保育	7時15分～18時15分（日曜、祝日および12月30日～1月4日を除く）							
保育料以外にかかる費用	<ul style="list-style-type: none"> ★個人教材費…5,500円～6,500円程度/年（年齢により異なります） ★ひだまりの会（父母と先生の会）会費…500円/月 ★オムツ廃棄料…300円/月 ★行事費…1,000円（年長組のお泊まり会費） ★その他必要に応じて 							
昼食について	<ul style="list-style-type: none"> ★月～金曜日…完全給食 ★給食費…4,800円/月（主食 800円 副食 4,000円） 							
入園申込方法	10月2日～願書配布 11月1日～願書受付（園までお問い合わせください）							

2・3号認定（保育部分）

年齢区分	0歳児（生後90日目）	利用定員	3歳	23人	4歳	23人	5歳	23人
	～5歳児		0歳	15人	1歳	18人	2歳	18人
開園日	月～土曜日	休園日	日曜日、祝日、年末年始（12月30日～1月4日）					
保育時間	標準時間	7時15分～18時15分	短時間	8時15分～16時15分				
延長保育	19時15分まで							
保育料以外にかかる費用	<ul style="list-style-type: none"> ★個人教材費…3,000円～6,500円程度/年（年齢により異なります） ★ひだまりの会（父母と先生の会）会費…500円/月 ★オムツ廃棄料…300円/月 ★行事費…1,000円（年長組のお泊まり会費） ★その他必要に応じて 						栄養士	看護師
							○	○
昼食について	<ul style="list-style-type: none"> ★完全給食 ★3～5歳児の給食費…6,000円/月（主食 1,500円 副食 4,500円） 							

認定こども園第2大麻こども園

学校法人浅井学園

所在地	〒069-0855 江別市大麻宮町8番地			
連絡先	TEL	011-386-2011	Email	pika-pika@dai2-ooasa.net
	FAX	011-386-2013	HP	http://www.dai2-ooasa.net
施設紹介	“子どもの心と体を育む空間”の中で0歳～5歳までの乳幼児、また、7歳～12歳までの学童も共に生活しています。芸術体験や本物に出会うことを大事にし、感じる心と意志を育みます。遊具、食、教材は安心して安全な有機的環境です。			

1号認定（教育部分）

開園日	月～金曜日	休園日	土曜日、日曜日、祝日、夏・冬・春休み 年末年始（12月30日～1月4日） 開園記念日（5月2日）					
教育時間	9時00分～14時00分	利用定員	年少	48人	年中	48人	年長	48人
未就園児保育	ねっこクラブ（2歳児）、つぼみクラブ（3歳児）、ひだまり（未就園児）							
預かり保育	月曜日：11時30分～18時00分 火～金曜日：14時00分～18時00分 (1時間100円) 早朝保育：7時15分～8時00分 (100円) 8時00分～9時00分 (100円) 延長保育：18時15分～19時15分 (200円)	長期 休暇	夏休み 7月下旬～8月中旬 冬休み 12月下旬～1月中旬 春休み 3月下旬～4月上旬					
長期休暇預かり保育	あり（時間・金額は預かり保育と同様。年末年始・お盆除く）							
保育料以外にかかる費用	★特別保育活動充実費…5,000円/月 ★バス代…2,000円/月 ★写真代…各行事ごとに希望購入 ★教材費…必要に応じて ★用品代…入園時に約10,000円 ★制服・制帽代…約10,000円							
昼食について	★火・木・金曜日…給食 ★給食費…3,500円/月（主食500円 副食3,000円） ★水曜日…弁当							
入園申込方法	10月願書配布（先着順） 11月受付							

2・3号認定（保育部分）

年齢区分	0歳児（生後6か月）	利用定員	3歳	8人	4歳	8人	5歳	8人
	～5歳児		0歳	3人	1歳	4人	2歳	5人
開園日	月～土曜日	休園日	日曜日、祝日、年末年始（12月30日～1月4日）					
保育時間	標準時間	7時15分～18時15分		短時間	7時15分～15時15分			
延長保育	19時15分まで							
保育料以外にかかる費用	★2号認定のみ1号認定と同様					栄養士	看護師	
						○	×	
昼食について	★完全給食 ★3～5歳児の給食費…7,500円/月（主食1,000円 副食6,500円）							

大麻藤認定こども園

学校法人北海道カトリック学園

所在地	〒069-0854 江別市大麻中町 9-1			
連絡先	TEL	011-386-8838	Email	oasa-fuji@world.ocn.ne.jp
	FAX	011-386-1754	HP	https://oasafuji.h-catholic.ed.jp
施設紹介	子どもたちの「自分でしたい!」を大切に、「自分で出来た!」という喜びを積み重ねることにより、生き生きと人生を歩んでいくための力を養います。			

1号認定（教育部分）

開園日	月～金曜日	休園日	土曜日、日曜日、祝日、夏・冬・春休み 園が定める日(振替休日、開園記念日等)					
教育時間	8時30分～14時00分	利用定員	年少	27人	年中	22人	年長	22人
未就園児保育	毎週水曜日 10時00分～11時30分 料金は施設へお問い合わせください							
預かり保育	月～金曜日 18時00分まで (200円～1,100円/日) 早朝保育 8時00分～8時29分 (100円/日)	長期 休暇	夏休み 7月20日頃～8月20日頃 冬休み 12月20日頃～1月20日頃 春休み 3月20日頃～4月7日頃					
長期休暇預かり保育	8時00分～18時00分(年末年始・お盆除く) 1日最大1,200円							
保育料以外にかかる費用	★保育活動充実費…5,000円/月 ★園バス利用料…2,000円/月 ★制定品代(園かばん・制服・制帽など)…約14,000円 ★入園準備金(用品代)…10,000円/入園時 ★スポーツ振興センター掛金…200円/年							
昼食について	★月・火・木・金曜日…給食 ★給食費…4,000円/月(主食1,500円 副食2,500円)							
入園申込方法	10月願書配布 11月1日～受付・11月6日～面接 11月1日以降の受付は、空きがあれば対応いたします。 途中入園・満3歳児の入園に関してはお問い合わせください。							

2・3号認定（保育部分）

年齢区分	0歳児(生後6か月)	利用定員	3歳	6人	4歳	6人	5歳	6人
	～5歳児		0歳	3人	1歳	5人	2歳	6人
開園日	月～土曜日	休園日	日曜日、祝日、年末年始(12月30日～1月4日)					
保育時間	標準時間	7時15分～18時15分			短時間	8時15分～16時15分		
延長保育	19時15分まで							
保育料以外にかかる費用	★保育活動充実費…5,000円/月(2号) ★制定品代(園かばん・制服・制帽など)…約16,000円(2号) ★入園準備金(用品代)…10,000円/3歳児以上クラスに入園時(2号) ★用品代…2,200円～3,600円/0～2歳児クラスに入園時(3号) ★スポーツ振興センター掛金…200円/年						栄養士	看護師
							○	×
昼食について	★完全給食 ★3～5歳児の給食費…7,000円/月(主食2,500円 副食4,500円)							

認定こども園大麻ひかり幼稚園

学校法人北海道ルーテル学園

所在地	江別市大麻園町 32-1			
連絡先	TEL	011-386-8738	Email	info@oasahikari.com
	FAX	011-386-8052	HP	https://oasahikari.com/
施設紹介	1967年に大麻団地の最初の幼稚園として、大麻ルーテル教会が家庭的な雰囲気の中で幼児を保育しようと開園以来、幼稚園として歩んできました。2022年12月に新園舎が完成し、23年4月からは「幼保連携型認定こども園」として新しい歩みを始めています。愛をたくさん受けてこそ愛する心が育つことを信じて子どもに寄り添います。			

1号認定（教育部分）

開園日	月曜～金曜日	休園日	土曜日、日曜日、祝日、夏・冬・春休み、年末年始（12月30日～1月4日）、園が定める日（開園記念日、行事振替日等）					
教育時間	8時30分～14時00分	利用定員	年少	満3歳11人 年少20人	年中	20人	年長	20人
未就園児保育	ぺんぎん組（親子登園・月2回程度＜火曜日＞・予定は問い合わせのこと）							
預かり保育	朝7時15分～8時30分 月～金14時00分～19時00分 (100円/1時間 18時15分以降200円)		長期 休暇	夏休み 7月下旬～8月中旬 冬休み 12月下旬～1月中旬 春休み 3月下旬～4月上旬				
長期休暇預かり保育	月～金曜日7時15分～19時15分（年末年始を除く） (100円/1時間 18時15分以降200円)							
保育料以外にかかる費用	★保育活動費…2,500円/月 ★バス代（利用児のみ）…1,000円/月 ★入園お道具代または新学期用品代、園外行事費実費 (詳細は園にお問い合わせください。)							
昼食について	★月～金 自園調理給食（長期休暇は予約制） ★給食費 5,000円/月（主食500円 副食4,500円） ★アレルギー対応園							
入園申込方法	10月2日から願書配布 11月1日から受付開始 ※園に直接お問い合わせ下さい。 (2024年度募集人数 満3歳10名程度・年少～年長 各若干名)							

2・3号認定（保育部分）

年齢区分	0歳（生後43日）	利用定員	3歳	13人	4歳	14人	5歳	14人
	～5歳児		0歳	6人	1歳	12人	2歳	12人
開園日	月曜～土曜	休園日	日曜、祝日、年末年始（12月30日～1月4日）					
保育時間	標準時間	7時15分～18時15分	短時間	8時15分～16時15分				
延長保育	19時15分まで							
保育料以外にかかる費用	2号認定 ★保育活動費…2,000円/月 ★バス代（利用児のみ） 3号認定 ★絵本…600円/月 0歳1,500円/月・1歳1,500円/月 ★保育活動費…3歳2,000円/月						栄養士	看護師
	2号・3号共通 ★入園道具代/新学期用品代、園外行事費実費 (詳細は園にお問い合わせください。)						○	○
昼食について	★月曜～土曜…完全自園給食 ★2号認定…6,000円（主食1,000円 副食5,000円） ★アレルギー対応園							

(3) 地域型保育施設

【小規模保育施設】

ぞうさんハウス

社会福祉法人英寿会

所在地		〒069-0813 江別市野幌町 53 番地の 48								
連絡先	TEL	011-384-2280	Email							
	FAX	011-389-3560	HP	https://eiyukai.org/service.html (法人 HP)						
年齢区分		0 歳児 (生後 6 か月) ～ 2 歳児	利用定員	0 歳	3 人	1 歳	6 人	2 歳	6 人	
開園日		月～土曜日	休園日	日曜日、祝日、年末年始 (12 月 30 日～1 月 4 日)						
保育時間	標準時間	7 時 15 分～18 時 15 分	延長保育	18 時 15 分まで						
	短時間	8 時 15 分～16 時 15 分		(保育短時間認定のみ)						
保育料以外にかかる費用		★必要に応じて掛かる費用があります。 例) 写真代 (希望者)・絵本代 (希望者) 等					栄養士	看護師		
							×	×		
昼食について		★完全給食								
施設紹介		平成 27 年 4 月 1 日に開園した市内小規模保育施設の先駆けです。野幌駅前に立地しており、交通至便でありながら近くには緑の多い公園等もあり、お天気の日には積極的に戸外に出ています。								

ふくろうの森

社会福祉法人英寿会

所在地		〒069-0832 江別市西野幌 92 番地の 14								
連絡先	TEL	011-398-5568	Email	eiyukai_hoiku@yahoo.co.jp						
	FAX	011-398-5569	HP	https://eiyukai.org/service.html (法人 HP)						
年齢区分		0 歳児 (生後 6 か月) ～ 2 歳児	利用定員	0 歳	3 人	1 歳	8 人	2 歳	8 人	
開園日		月～土曜日	休園日	日曜日、祝日、年末年始 (12 月 30 日～1 月 4 日)						
保育時間	標準時間	7 時 15 分～18 時 15 分	延長保育	18 時 15 分まで						
	短時間	8 時 15 分～16 時 15 分		(保育短時間認定のみ)						
保育料以外にかかる費用		★入園時、必要に応じた費用がかかります。 ★写真代 (希望者のみ) ★おしぼり代 (110 円/月)					栄養士	看護師		
							×	×		
昼食について		★完全給食								
施設紹介		西野幌の自然の中にある黄色い建物の保育園です！季節の移り変わりを自然と共に感じ、花や木の実、虫に興味を持ちながら過ごしています。森の中に住んでいる動物が近くまで来ることもあり、子ども達は優しく見守っています。姉妹園や老人施設との交流を再開できればと思います。								

わくわく中央保育園

山下 丈幸

所在地		〒069-0801 江別市中央町1番地の2							
連絡先	TEL	011-389-5574	Email	wakwak@lake.ocn.ne.jp					
	FAX	011-389-5023	HP	https://www.wakwakchuo.com/					
年齢区分		0歳児(生後90日目) ~2歳児	利用定員	0歳	5人	1歳	7人	2歳	7人
開園日		月~土曜日	休園日	日曜日、祝日、年末年始(12月30日~1月4日)					
保育時間	標準時間	7時15分~18時15分	延長保育	19時15分まで					
	短時間	8時15分~16時15分							
保育料以外にかかる費用		★カラー帽子代…1,000円(入園時に徴収、卒園まで使用)				栄養士	看護師		
		★使用済みオムツ処理代…2,000円(1年分、入園児に徴収)				○	×		
昼食について		★行事材料費…2,000円(1年分、入園時に徴収)							
		★完全給食(アレルギー要相談)							
施設紹介		<p>全ては子どもたちのためにある、一人ひとり寄り添える保育園を！と21年前に地域密着無認可保育園でスタートし、認可となって11年。「わくわく笑顔」を創造する保育で、元気で明るい保育環境作りと様々な新しい体験をさせる事で「広がる可能性とがんばれる気持ち」を育み、毎日の園外活動(公園等)でたくさん歩ける丈夫な足腰と体力を養っています。そして自我が芽生える一番大切な時期を、一人ひとりの手厚い「抱きしめ保育」でお友だちや保育士と関わりながら集団生活の中で優しさや愛情を学び「人を信じ、人をいたわる気持ち」の基礎を養っています。小規模ながらもバス遠足を年2回、夏祭りや運動会、発表会を行っているのも自慢の一つです。★月一のECC英会話教室も大好評！★</p>							

ニチキッズえべつ駅前保育園

株式会社ニチイ学館

所在地		〒067-0012 江別市2条5丁目9番地の2 えべつみらいビル2階							
連絡先	TEL	011-391-7755	Email	hst7K7@nichigakkan.co.jp					
	FAX	011-391-7756	HP	http://www.nichigakkan.co.jp					
年齢区分		0歳児(生後57日目) ~2歳児	利用定員	0歳	4人	1歳	7人	2歳	8人
開園日		月~土曜日	休園日	日曜日、祝日、年末年始(12月30日~1月4日)					
保育時間	標準時間	7時15分~18時15分	延長保育	19時15分まで					
	短時間	8時15分~16時15分							
保育料以外にかかる費用		★帽子…1,100円(1・2歳児)				栄養士	看護師		
						○	×		
昼食について		<p>★完全給食 ★アレルギー対応園 三大アレルギー原因食材「卵・乳・小麦」を使わない献立で、アレルギーのある子どもみんな仲良く同じ給食を食べる「おもいきり給食」を行っています。</p>							
施設紹介		<p>えべつみらいビル2階にある小規模保育園です。 「おもいきり遊び・おもいきり学ぶ」の保育理念のもと、子ども達がすくすく育ちわくわく遊び・いきいき過ごせるように、保育士達は子どもの思いを受け止め・子どもの心を育みながら、月2回の英語レッスン、近所の方々との触れ合いも大切にしながらゆったりとした保育園生活が過ごせるように心がけています。</p>							

ニチキッズのっぼろ駅前保育園

株式会社ニチイ学館

所在地		〒069-0813 江別市野幌町 52 番地の 8 野幌駅前ビル 1 階							
連絡先	TEL	011-391-6766	Email	hst7Q6@nichiigakkan.co.jp					
	FAX	011-391-6767	HP	http://www.nichiigakkan.co.jp					
年齢区分		0歳児(生後57日目) ～2歳児	利用定員	0歳	4人	1歳	7人	2歳	8人
開園日		月～土曜日	休園日	日曜日、祝日、年末年始(12月30日～1月4日)					
保育時間	標準時間	7時15分～18時15分	延長保育	19時15分まで					
	短時間	8時15分～16時15分							
保育料以外にかかる費用		★カラー帽子…1,100円(入園時 1・2歳児)				栄養士	看護師		
昼食について		★完全給食 ★アレルギー対応園							
施設紹介		<p>JR野幌駅より徒歩2分の野幌駅前ビル1階に、平成30年4月に開園しました。 「おもいっきり遊ぶ・おもいっきり学ぶ」の保育理念のもと、楽しいこといっぱい!元気いっぱい!の毎日になるよう、「言葉と心を手渡す保育」を目指しています。 その他、おもいっきり給食(三大アレルギー除去の給食をみんなで仲良く食べる)や食育、外部講師による月2回の英語レッスン、19時15分までの延長保育も行っています。</p>							

すまいるのっぼろ保育園

株式会社スマイルクルー

所在地		〒069-0813 江別市野幌町 52 番地の 8 野幌駅前ビル 1 階							
連絡先	TEL	011-802-6325	Email						
	FAX	011-802-6326	HP	http://nursery.smilecrew.co.jp/hoiku/smile-n-opporo-hoikuen/					
年齢区分		0歳児(生後57日目) ～2歳児	利用定員	0歳	3人	1歳	8人	2歳	8人
開園日		月～土曜日	休園日	日曜日、祝日、年末年始(12月30日～1月4日)					
保育時間	標準時間	7時15分～18時15分	延長保育	19時15分まで					
	短時間	8時15分～16時15分							
保育料以外にかかる費用		★シーツ代 2,420円/枚 ★カラー帽子…1,700円 ★連絡帳…360円/随時 ※令和5年度参考金額。変更の場合あり。				栄養士	看護師		
昼食について		★完全給食「わんぱく給食」(卵・乳・小麦不使用の和給食です)							
施設紹介		<p>少人数での保育になるため、お子さま一人ひとりの思いを受け止めた、温かい保育を大切にしております。「第2のおうち」となるような、家庭的な温かい雰囲気のある保育園です。</p> <p>【保育理念】 「enjoy!子育て」「think!生きる力」「natural!健康な体」</p> <p>【保育方針】 *働く保護者の視点に立ち、子育てを共に考えます。 *子供が主体的に考え、行動できる姿を目指します。 *心身ともに健康で、自然体でいられる環境をととのえます。</p> <p>野幌駅から徒歩2分、駐車場も完備しております。</p>							

小規模保育所 夢ふうせん

株式会社エムリンクホールディングス

所在地		〒067-0023 江別市東光町 12 番地の 4							
連絡先	TEL	011-398-6140	Email						
	FAX	011-398-6142	HP	https://hoiku-yumefusen.com					
年齢区分		0 歳児（生後6か月） ～2 歳児	利用定員	0 歳	3 人	1 歳	8 人	2 歳	8 人
開園日		月～土曜日	休園日	日曜日、祝日、年末年始（12月30日～1月4日）					
保育時間	標準時間	7時15分～18時15分	延長保育	19時15分まで					
	短時間	8時15分～16時15分							
保育料以外にかかる費用		★行事の写真代、オムツのサブスク等（希望者のみ） ★オムツの廃棄料 200 円/月（オムツ使用の全園児）				栄養士	看護師		
						×	×		
昼食について		★完全給食 ★一部アレルギー食対応可（除去食のみ） ★自園調理（昼食・午前午後のおやつ各 1 回）をします。							
施設紹介		令和 2 年に開所した定員 19 名の小規模保育所です。家庭的な雰囲気の中、のびのびと子どもの心身をはぐくむ保育を心がけています。食事用エプロンやおしぼりは園で準備しており、希望者はオムツやお尻ふきのサブスクも利用できます。隣接している病児保育所利用時は、保育所勤務の保育士が関わる為、園児たちはより安心して過ごす事が出来ます。							

あかとんぼの森

社会福祉法人英寿会

所在地		〒069-0932 江別市西野幌 92 番地の 16							
連絡先	TEL	011-398-9234	Email	akatonbonomori.2020@gmail.com					
	FAX	011-398-9244	HP	https://eijyukai.org/service.html（法人HP）					
年齢区分		0 歳児（生後6か月） ～2 歳児	利用定員	0 歳	2 人	1 歳	5 人	2 歳	8 人
開園日		月～土曜日	休園日	日曜日、祝日、年末年始（12月30日～1月4日）					
保育時間	標準時間	7時15分～18時15分	延長保育	19時15分まで					
	短時間	8時15分～16時15分							
保育料以外にかかる費用		★入園時、必要に応じた費用がかかります。 ★写真代（希望者のみ）				栄養士	看護師		
						×	×		
昼食について		★完全給食							
施設紹介		令和2年 10 月に介護老人福祉施設の2階に開園した、2世代が交流する小規模保育施設です。また、隣接して野幌森林公園が広がるなど自然豊かな環境があり、のびのびと毎日過ごせます。							

げんきっこ

学校法人江別若葉学園

所在地	〒067-0031 江別市元町 24 番地 8							
連絡先	TEL	011-382-2501	Email	motowaka@guitar.ocn.ne.jp				
	FAX	011-382-7345	HP	https://www.ecmotmw.jp/				
年齢区分	1 歳児～2 歳児	利用定員	0 歳	0 人	1 歳	7 人	2 歳	3 人
開園日	月～土曜日	休園日	日曜日、祝日、年末年始（12 月 30 日～1 月 4 日）					
保育時間	標準時間	7 時 15 分～18 時 15 分			短時間	8 時 15 分～16 時 15 分		
延長保育	19 時 15 分まで							
保育料以外にかかる費用	★衛生費…800 円/月 ★連絡帳代…1、2 歳 165 円/冊						栄養士	看護師
							○	×
昼食について	★完全給食							
施設紹介	少人数保育の良さに加えて、隣接する「認定こども園元江別わかば幼稚園」に通うたくさんのお友だちや大勢の教職員との関わりがあり、幼稚園の施設・園庭・遊具等が利用できることも特長のひとつです。保護者の方々、地域の方々のお力添えをいただきながら、心の教育を大切に、「明るく、たくましい、思いやりのある子ども」に育つよう、教職員一同、日々の関わりを大切にしています。							

【事業所内保育施設】

結いの家保育園

株式会社 ONODERA ナーシングホーム

所在地	〒069-0835 江別市文京台南町 44 番地の 8							
連絡先	TEL	011-387-5181	Email	hoiku@onodera-nursinghome.com				
	FAX	011-387-5181	HP	http://www.takecarelife.co.jp/hoiku/				
年齢区分	0 歳児（生後 181 日目）～2 歳児		利用定員	3号認定	0 歳	1 歳	2 歳	
開園日	月～土曜日			地域枠	2 人	4 人	4 人	
休園日	日曜日、祝日、年末年始（12 月 30 日～1 月 4 日）			従業員枠	1 人	2 人	2 人	
従業員枠の申込方法	社員及び提供先企業の従業員が利用可能							
保育時間	標準時間	7 時 15 分～18 時 15 分		延長保育	18 時 15 分まで			
	短時間	8 時 15 分～16 時 15 分			（保育短時間認定のみ）			
保育料以外にかかる費用	★月間図書代…希望者のみ ★連絡ノート代 1 冊 189 円 ★写真代…50 円/枚 ★カラー帽子代…1,100 円						栄養士	看護師
							×	×
昼食について	★完全給食 ★年齢月齢に合わせた内容を保育園の調理室で調理しています。 ★アレルギー食には対応していません。							
施設紹介	隣接する原始林を活かした課外活動や併設する社会福祉施設の高齢者や地域住民と交流を持ち、家庭的な雰囲気の中で、子どもたち一人ひとりの欲求を満たしながら健やかな成長ができるよう、個々の育ちに寄り添った保育を行っています。							

コープさっぽろ保育園白樺 aurinko

生活協同組合コープさっぽろ

所在地		〒069-0815 江別市野幌末広町 14 番地の 2						
連絡先	TEL	011-391-5511		Email	shirakaba@hokutakehd.jp			
	FAX	011-391-5512		HP	https://www.sapporo.coop/content/?id=371			
年齢区分		0歳児（生後6か月）～2歳児		利用定員	3号認定	0歳	1歳	2歳
開園日	月～土曜日		地域枠		2人	6人	6人	
休園日	日曜日、祝日、年末年始（12月30日～1月4日）		従業員枠		1人	2人	2人	
従業員枠の申込方法		社員及び提供先企業の従業員が利用可（要事前契約）						
保育時間	標準時間	7時15分～18時15分		延長保育	19時15分まで			
	短時間	8時15分～16時15分						
保育料以外にかかる費用		★カラー帽子（ネックガード付）…1,140円（新規入園時） ★洗濯バック…110円（新規入園時） ★（2歳児クラス）クレヨン…570円/年 ★（全クラス）連絡ノート…350円/年 ※新年度から金額が変更になる可能性があります。				栄養士	看護師	
昼食について		★完全給食						
施設紹介		コープさっぽろ従業員のお子様と地域のお子様0・1・2歳児19名定員の小規模保育園です。「aurinko（アウリンコ）」とは、フィンランド語で「太陽」を意味します。環境を大切に子どもたち一人ひとりの発達に目を向け気持ちに寄り添い、成長に合わせた活動をしています。 【活動の軸】 ・「畑活動」土に触れ育てる・収穫・味わう等、食を大切にしています。 ・「野外活動」野外で出会う自然を心身で感じ、発見・驚きを分かち合います。 ・「わらべうた」日本に伝わるわらべうたで心としなやかな身体を育みます。 ・「アート活動」色々な素材に出会い・触れて感じ表現します。 ◆五感を大切に、心身共に豊かにたくましく「生きる力」を育む日々を過ごしています。						

ヤクルト乳幼児保育クラブぞうさん

岩見沢ヤクルト販売株式会社

所在地		〒067-0031 江別市元町 20 番地の 12						
連絡先	TEL	011-391-8360		Email	yakult-iwamizawa@siren.ocn.ne.jp			
	FAX	011-391-8360		HP				
年齢区分		0歳児（生後6か月）～2歳児		利用定員	3号認定	0歳	1歳	2歳
開園日	月～土曜日		地域枠		2人	3人	4人	
休園日	日曜日、祝日、年末年始（12月29日～1月3日）		従業員枠		1人	3人	6人	
従業員枠の申込方法		保育所利用の前月20日までに申込書類を作成して申請する。						
保育時間	標準時間	7時15分～18時15分		延長保育	18時15分まで （保育短時間認定のみ）			
	短時間	7時45分～15時45分						
保育料以外にかかる費用		★おむつ…100円/枚 （個人所有のおむつが不足し園より提供した場合） ★写真代…70円/枚 随時 ★教材費…2,000円/年				栄養士	看護師	
昼食について		★完全給食						
施設紹介		保護者との連携、地域社会との協力を軸として、子どもたちの健やかな成長を支援するということを大切に考え、保育内容の充実を図れるよう配慮していきます。						

(4) 幼稚園 (施設型給付)

のっぽろ幼稚園

学校法人野幌キリスト教学園

所在地		〒069-0831 江別市野幌若葉町3番地の3					
連絡先	TEL	011-384-0420			Email	ホームページからお問い合わせください	
	FAX	011-384-0423			HP	http://kids-nopporo.com/	
施設紹介		<p>のっぽろ幼稚園では、キリスト教に基づく人間教育を中心に、人の命の大切さを知り、他人を思いやり、人を愛する心と平和を願う心を育てること、共に生きることを目指しています。</p> <p>集団づくり(仲間づくり)を軸とし、遊びを中心に、様々な領域の活動の中から、子どもたちが豊かに自分を表現するための力が育つことを願っています。</p> <p>(※利用定員 年少については、満3歳児を含みます。)</p>					
開園日		月～金曜日			教育時間	月～木曜日 8時30分～14時00分	
休園日		土曜日、日曜日、祝日、夏・冬・春休み				金曜日 8時30分～11時30分	
利用定員	年少	80人	年中	60人	年長	60人	未就園児保育
預かり保育		月～金曜日 早朝 7時30分～8時30分 保育後～18時00分 ※料金は園へお問い合わせください。			長期休暇	夏休み 7月下旬～8月下旬 冬休み 12月下旬～1月中旬 春休み 3月中旬～4月上旬	
長期休暇預かり保育		7時30分～18時00分 (年末年始・お盆除く)					
保育料以外にかかる費用		★特別教育環境充実費…5,000円 ★個人教材…約6,000円 ★PTA会費 ★バス代…2,000円/月 ★月刊絵本代				★おやつ代 ★口座振替手数料 ★カラー帽子 ★Tシャツ	
昼食について		★月～水曜日…給食 ★木曜日…弁当 ★給食費…約3,000円/月(一食340円のうち主食100円、副食240円)					
入園申込方法		10月願書配布 11月願書受付					

江別大谷幼稚園

学校法人江別大谷学園

所在地		〒067-0016 江別市6条5丁目1番地					
連絡先	TEL	011-385-2323			Email	ebetsuotani@mbr.nifty.com	
	FAX	011-398-3130			HP	http://www.ebetsuotani.ed.jp/	
施設紹介		<p>仏教の精神を基盤として、「自然」と「いのち」に対する敬いのこころを育むことを願い、日常の遊びをとおして一人一人に手の行き届く保育と、家庭的なあたたかい保育を心がけています。そのためのできる限りの少人数保育を実践しています。</p>					
開園日		月～金曜日			教育時間	月・火・木・金曜日	
休園日		土曜日、日曜日、祝日、夏・冬・春休み・開園記念日				水曜日 8時30分～13時00分	
利用定員	年少	30人	年中	30人	年長	30人	未就園児保育
預かり保育		月～金曜日 14時00分～17時00分 水曜日 13時00分～17時00分 (150円/1時間) ※18時00分まで延長あり			長期休暇	夏休み 7月下旬～8月下旬 冬休み 12月下旬～1月下旬 春休み 3月下旬～4月上旬	
長期休暇預かり保育		8時00分～17時00分(年末年始・お盆除く) 100円/1時間 ※18時00分まで延長あり					
保育料以外にかかる費用		★教育内容充実費…5,000円/月 ★バス利用料…2,000円/月(令和5年度実績、令和6年度未定) ★PTA会費…500円/月 ★用品代・制服代・写真代 ★その他行事等で必要になった時は別途徴収				栄養士 看護師	
昼食について		★火～木曜日…給食(週2回普通給食、週1回パン牛乳給食) ★月・金曜日…弁当 ★給食費…2,700円/月(主食920円 副食1,780円) 令和5年度実績、令和6年度未定					
入園申込方法		10月願書配布 11月願書受付 基本は先着順となりますが、優先枠があります(兄弟枠・未就園児クラス枠)。					

上江別幼稚園

学校法人札幌佐藤学園

所在地		〒067-0064 江別市上江別 433 番地の 19						
連絡先	TEL	011-383-7555			Email	kamiebetsu-yochien@sky.plala.or.jp		
	FAX	011-383-7542			HP	https://www.kamiebetsu-yochien.com		
施設紹介		緑豊かな自然の中で遊びを中心に幼児の大切な基礎を培う心と体を育てます。広い園庭では、ツリーハウス、ログハウスなど木製遊具があり、子ども達が元気に遊んでいます。経験豊かな先生がいる中、優しく子ども一人ひとりに寄り添って温かい保育を行っています。季節ごとの楽しい行事もいっぱいです。春はいも植え、夏は運動会、秋はいもほり、発表会、冬はもちつき会があります。プール・冬の雪山有。冷房、広い駐車場完備。						
開園日		月～金曜日			教育時間	月・火・木・金曜日 9時00分～14時00分		
休園日		土曜日、日曜日、祝日、夏・冬・春休み、開園記念日、お盆休み、年末年始、行事の振替休業				水曜日 9時00分～12時00分		
利用定員	年少	90人	年中	60人	年長	90人		
未就園児保育		ちびっこ広場 人数に制限なし（登録制）						
預かり保育	朝 8時00分～9時00分（無料） 月・火・木・金曜日 14時00分～18時00分 水曜日 12時00分～18時00分 （100円/1時間）					長期休暇	夏休み 7月下旬～8月中旬 冬休み 12月下旬～1月中旬 春休み 3月下旬～4月上旬	
	長期休暇預かり保育		あり（年末年始・お盆除く）朝 8時00分～9時00分（無料） 9時00分～18時00分（100円/1時間・月契約 8,000円/月）					
保育料以外にかかる費用		※前年度実績です。年度ごとに若干変動します。 ★教育充実費…36,000円/年 ★通園バス代…24,000円/年 ★園帽子…1,200円 ★色帽子…500円 ★通園バッグ…2,000円 ★PTA会費 …4,200円/年 ★安全互助会費…195円/年				栄養士	看護師	
昼食について		※前年度実績です。年度ごとに若干変動します。 ★月・火・金曜日…給食（アレルギー対応有） ★木曜日…弁当 ★給食費…月の給食回数（4～12回）×1食 340円					×	×
入園申込方法		10月願書配布 11月願書受付						

(5) 幼稚園（私学助成）

江別あかしや幼稚園

学校法人昭光学園

所在地		〒067-0022 江別市江別太 222 番地の 6					
連絡先	TEL	011-382-3916			Email	akashiya-info@akashiya-youchien.com	
	FAX	011-382-3959			HP	https://akashiya-youchien.com	
施設紹介		音楽表現・ことば遊び・体力づくりを三本柱として、心身ともに健全で感謝の心を持ち、自主性・協調性に富み、相手の話が素直に聞ける子どもを育てます。					
開園日		月～金曜日			教育時間	月・火・木・金曜日 8時30分～14時00分	
休園日		土曜日、日曜日、祝日、開園記念日、お盆休み 年末年始				水曜日 8時30分～11時30分	
利用定員	年少	50人	年中	50人	年長	50人	
未就園児保育		あり（年間15回程度）					
預かり保育	月～金曜日 17時00分まで（600円） 18時00分まで（800円） 早朝保育 8時00分～（無料）					長期休暇	夏休み 7月下旬～8月中旬 冬休み 12月下旬～1月中旬 春休み 3月下旬～4月上旬
	長期休暇預かり保育		8時00分～18時00分 （年末年始・お盆除く） 17時00分まで（800円） 18時00分まで（1,000円）				昼食について
保育料		★20,000円/月 ★入園料…30,000円		保育料以外にかかる費用		★スクールバス代…2,400円/月 ★維持費…30,000円 ★制服代 ★学用品代 ★教材代…1,000円/月 ★絵本代…460円/月 ★給食費…2,200円/月	
入園申込方法		10月願書配布 11月願書受付				栄養士	看護師
						×	×

元野幌めぐみ幼稚園

学校法人二番通福音学園

所在地		〒069-0802 江別市野幌寿町 45 番地の 1						
連絡先	TEL	011-382-3882			Email	megumi111@bz03.plala.or.jp		
	FAX	011-382-3882			HP	http://www.megumi-yochien.com/		
施設紹介		めぐみ幼稚園では神と人とを愛し、心も身体もバランスよく明るく積極的な子どもに育ててほしいと願いながら保育を行っています。幼児期にしっかりとした基礎の根を伸ばすことは、人と関わり、五感の力を発達させ感性豊かに成長することにつながります。豊かな自然環境のもと、子どもが自発的に全身をつかって遊びたくなる環境を整え、遊ばせることが何よりも大切です。また、身体の育ちは心の育ちにつながるため、食育の重要性をしっかりと認識していきます。様々な経験を通してながら、子ども達の成長を見守っていきます。						
開園日		月～金曜日			教育時間	8 時 30 分～14 時 00 分		
休園日		土曜日、日曜日、祝日、開園記念日、夏・冬・春休み、行事の振替休日						
利用定員	年少	50 人	年中	55 人	年長	55 人	末就園児保育	あり 約 50 人(前期・後期ともに登録制)
預かり保育		早朝 7 時 30 分～8 時 30 分 延長 14 時 05 分～18 時 00 分			長期休暇	夏休み 7 月中旬～8 月中旬頃 冬休み 12 月中旬～1 月中旬頃 春休み 3 月中旬～4 月上旬頃		
長期休暇預かり保育		夏休み・冬休み…各 11～15 日程度 春休み…5 日程度			昼食について	★月・火・金曜日…給食 ★給食費…2,700 円/月 ★水・木曜日…弁当		
保育料		★23,000 円/月 ★入園料…30,000 円 (いずれも無償化対象)		保育料以外にかかる費用		★スクールバス代…2,800 円/月 ★教材代…約 7,500 円/年 ★絵本代…430～470 円/月 ★給食費…2,700 円/月 ※原油価格、物価高騰につき費用増額の可能性あり		
入園申込方法		10 月 2 日願書配布 11 月 1 日願書受付				栄養士	看護師	
						×	×	

(6) 認可外保育施設

北光保育園

江別市社会福祉協議会

所在地		〒067-0056 江別市美原 1445 江別市都市と農村の交流センター内				
連絡先	TEL	011-384-6203			Email	Social-Welfare@ebetsu-shyakyu.jp
	FAX	011-384-6203			HP	
施設紹介		自然に恵まれた、緑豊かな農村地区の中で、のびのびと体を動かしながら、人との関わりを大切にしたい保育を行っています。				
開園日		月～土曜日			休園日	日曜日、祝日、年末年始
年齢区分		2 歳～5 歳			開園期間	2 歳：4 月～11 月 3～5 歳：通年
保育時間		4 月～10 月 7 時 30 分～17 時 00 分 11 月～3 月 8 時 30 分～17 時 00 分 (冬期の土曜日 11 時 30 分まで)			保育料	第 1 子 20,000 円/月 (冬期 17,500 円) 第 2 子以降 13,500 円/月 (冬期 11,500 円)
定員	2 歳		3～5 歳		昼食について	★完全給食
	6 人		20 人			
各種保育サービス		★延長保育 4 月～10 月 17 時 00 分～18 時 00 分 (利用料 1,300 円/月)				
備考		入園できる方は以下のとおり ① 篠津・中島・八幡・美原・角山協和地区・豊幌(豊幌の農村地域に限る)・江別太にお住まいの農家世帯。 ② ①記載の地区在住の一般世帯で、江別市内の他の保育園に通園させることが困難な世帯。 ③ 江別市内の①以外の地区在住で、両親のいずれかが①地区の農業関連の分野に就労している世帯で、江別市内の他の保育園に通園させることが困難な世帯。				
入園申込方法		利用申込は施設へ直接お問い合わせください。				

スマイルクローバーキッズルーム

スマイルクローバー

所在地	〒069-0801 江別市中央町 23 番地の 12		
連絡先	TEL	080-5725-5387	Email
	FAX		HP
施設紹介	気軽に安心して預けられる場所として自宅の一室でキッズルームをしています。保護者の方がリフレッシュし、笑顔で楽しく子育てできるよう、お手伝いさせていただいています。		
開園日	月～金曜日	休園日	土日祝日・GW・お盆(8/10～8/16) 年末年始(12/28～1/4)・その他
年齢区分	0歳(生後3か月)～2歳		
保育時間	8時00分～16時00分	保育料	一時預かり その都度(以下参照) 月極 登録料 10,000円(初回のみ) 0歳～2歳 45,000円/月
定員	5人	昼食について	★弁当持参
各種保育サービス	★一時預かり 8時00分～16時00分 4時間 2,000円/4時間以上 4,000円 ★月極め 8時00分～16時00分 45,000円/月 ★月極め・延長保育 16時00分～18時00分 200円/1時間		
備考	★流行りの病気などがキッズルームにて出た場合など、やむを得ずお休みさせていただくことがございますので、ご了承ください。 ★ことばや発達に悩みのあるお子様の無料相談会 毎月実施(ことばの発達プレスクール)。		
入園申込方法	利用申込は施設へ直接お問い合わせください。		

(7) 企業主導型保育所

きっずぱーく元江別園

株式会社グローバル・コミュニケーションズ

所在地	〒067-0041 江別市元江別本町 23 番地の 8							
連絡先	TEL	011-375-7850				Email	global.hoiku@gmail.com	
	FAX	011-375-7860				HP	https://www.kids-park.net/index.html	
年齢区分	0歳(生後6か月)～5歳児					保育時間	7時30分～18時30分	
開園日	月～土曜日					休園日	日曜日、祝日、年末年始	
利用定員	地域枠	0歳	1歳	2歳	3歳	4歳	5歳	地域枠の申込方法 定員の50%まで申込み可 (施設に直接問い合わせ)
	従業員枠	2人	2人	2人	2人	1人	1人	
各種保育サービス	★延長保育(18時30分～19時30分) 別途500円加算					勤務先・提携先	厚生年金加入企業	
昼食について	★給食(離乳食・アレルギー食は要相談) ★3～5歳児の給食費5,000円(主食500円、副食4,500円)をご負担いただきます。					栄養士	看護師	
保育料月額	地域枠	★0歳児 33,000円 ★1歳児 32,000円 ★2歳児 31,000円 (0～2歳児 非課税世帯で保育認定のある方は無償) ★3歳児 28,000円 ★4歳児 25,000円 ★5歳児 25,000円 (3～5歳児 保育認定のある方は無償)						
	従業員枠	★0歳児 17,000円 ★1歳児 16,500円 ★2歳児 16,000円 (0～2歳児 非課税世帯は無償) ★3～5歳児 無償						
保育料以外にかかる費用	★行事参加費など、事前にお知らせした上で実費負担していただく場合があります。							
施設紹介	江別市の郊外にあり広々とした園舎の少人数制(定員19名)の企業主導型保育園です。企業の従業員や地域住民のお子さまを預かる認可外保育所(企業主導型保育事業所)です。「子どもたちをありのまま受けとめ、個性と多様性を大切にし、保護者に寄り添いながら子どもを育みます」を保育理念に、異年齢のお友だちとの遊びや関わりの中で、ともに学び合い、協調性や思いやりの心を育みます。随時、園の見学を受け付けております。どうぞお気軽にお問い合わせください。							

のっぽろりん保育室

東 克己(あずま子ども家庭クリニック)

所在地		〒069-0815 江別市野幌末広町 23 番地の 15						
連絡先	TEL	011-391-8839				Email	noppororinrin2525@gmail.com	
	FAX	011-391-8840				HP	https://www.noppororinrin.com/index.html	
年齢区分		1歳～2歳児				保育時間	8時00分～17時00分	
開園日		月～金曜日				休園日	土曜日、日曜日、祝日、年末年始、その他	
利用定員	地域枠	0歳	1歳	2歳			地域枠の申込方法	利用希望者からの書類申込、審査、面談。定員半数以下で空き枠がある場合のみ受入れ
	従業員枠	0人	6人	6人				
各種保育サービス	★病児保育(月～金 9:00-17:00) ★体調不良児対応(月～金) ★一時預かり 1回 2,500円						従業員枠の利用条件	厚生年金適応事業所・私学共済納付事業者に両親どちらかが勤務 ★国及び地方公共団体は対象外
	★認可保育所と同じメニューの自園調理 食物アレルギー対応不可 ★給食費は保育料に含まれます。						栄養士	看護師
保育料月額	地域枠	★35,000円 月極月 16日以上利用 (1～2歳児 非課税世帯で保育認定のある方は無償)						
	従業員枠	★20,000円 月極月 16日以上利用 ★ 週数回の単価制の保育契約も予定しています。						
保育料以外にかかる費用		★病児保育利用料(課税世帯 2,000円など)、診察代・お薬代 ★教材費…5,000円/年(すべての契約)						
施設紹介		企業主導型保育事業の乳幼児保育施設です。病児保育を併設、体調不良児担当看護師が常駐し子どもたちの健康を見守ります。月極はもちろん、非常勤や自分のペースで子育てしたいママに便利な週数回の保育契約も予定しています。少人数制なので初めての集団生活をゆっくりと丁寧に寄り添いサポートします。将来的に幼稚園を検討している方にもおすすめの乳児保育室です。						

えべつなのはな保育園

医療法人風のすずらん会

所在地		〒067-0064 江別市上江別 442 番地の 19							
連絡先	TEL	011-384-4150				Email	nanohana@kaze-suzuran.com		
	FAX	011-384-4169				HP	http://www.kaze-suzuran.com/ebetsu/nanohana/index.html		
年齢区分		0歳児(生後57日目)～5歳児				保育時間	7時30分～18時30分 (延長 19時30分まで)		
開園日		月～日曜日				休園日	なし(利用予定が0名の日は休園)		
利用定員	地域枠	0歳	1歳	2歳	3歳	4歳	5歳	地域枠の申込方法	定員の50%まで申込可 (施設に直接問い合わせ)
	従業員枠	5人	5人	5人	5人	5人	5人		
勤務先・提携先		江別すずらん病院、ダスキンサーヴ、エース、フコク生命、第一生命、日本生命							
各種保育サービス		★延長保育 30分まで:300円 60分まで:600円 ★一時預かり(平日:一般型、土日祝:余裕活用型) 1歳6か月～ 1回4時間以内:1,000円(別途給食代300円)、1回4時間超:2,000円(別途給食代300円) ★病児保育(体調不良児対応型) ★アレルギー対応(一部)							
昼食について		★園内で調理した温かい食事を提供しております。主食も含めて提供しますので、ご家庭での準備は不要です(完全給食)。 ★3歳～5歳児クラス給食費…4,500円/月 ★アレルギー対応については、事前にご相談ください。						栄養士	看護師
保育料月額	地域枠	★0～2歳児 29,000円 (非課税世帯で保育認定のある方は無償) ★3歳児 無償 (要保育認定 認定を受けてない場合 27,000円) ★4～5歳児 無償 (要保育認定 認定を受けてない場合 25,000円)							
	従業員枠	【共同利用提携企業従業員の場合】 ★地域枠の保育料と同額 【江別すずらん病院の従業員の場合】 ★18,000円(0～2歳児 非課税世帯は無償)(3歳児～5歳児クラス 無償) ※江別すずらん病院従業員はきょうだい割引有、在籍児童2人目以降の保育料半額							
保育料以外にかかる費用		★スポーツ振興センター災害共済給付制度共済掛金(利用者負担分) ★学習教材、おむつ代、行事費用等必要に応じて別途請求となります。							
施設紹介		平成30年4月に新設した企業主導型保育園になります。定員が30名と小規模ながら園庭、花壇や野菜畑も備えており、天気の良い日は屋外遊びで伸び伸びと過ごすことができます。							

あさのわ保育園

社会福祉法人 日本介護事業団

所在地		〒069-0841 江別市大麻元町 154 番地の 14					
連絡先	TEL	011-887-9391				Email	asanowa-hoikuen@note.or.jp
	FAX	011-887-9392				HP	
年齢区分		0歳児(生後57日目)～5歳児				保育時間	7時～18時 延長保育 18時～19時
開園日		月～土曜日、祝日				休園日	日曜日、年末年始
利用定員	地域枠	0歳	1歳	2歳	3歳	4歳	5歳
	従業員枠	3人	5人	6人	16人		
		各年齢、従業員枠の空き状況によります。					
		地域枠の申込方法					
		従業員枠の申込方法					
各種保育サービス		★一時預かり保育 7:30～18:00 5時間未満 1,000円 5時間以上 1,500円(昼食350円おやつ120円) ★延長保育 18時～19時 30分につき 200円(捕食18:30～ 1食100円)					
昼食について		★完全給食(離乳食・アレルギー食対応可)				栄養士	看護師
		★3～5歳児の給食費(5,500円/月)をご負担いただきます。				○	×
保育料月額	地域枠	★0歳児 37,100円 ★1歳児・2歳児 37,000円 (0～2歳児は給食代・おやつ代を含んだ金額です) ★3歳児 31,100円 ★4歳児・5歳児 27,600円(3～5歳児 保育費は無償化の対象)					
	従業員枠	★地域枠の保育料と同額					
保育料以外にかかる費用		★スタッキングベットカバー代 月額500円 ★教材費(1.2歳児 年額1,500円)(3歳児～初年度年額4,500円 3歳児～次年度年額1,500円) ★行事参加費など、事前にお知らせした上で実費負担していただくことがあります。					
施設紹介		令和3年7月末に開園した企業主導型保育園です。2階建ての新しい園で2階には広々としたホールが広がっています。					

❀教育・保育施設 所在地マップ❀



認可保育施設	1	よつば保育園
	2	やよい保育園
	3	あかしや保育園
	4	誠染保育園
	5	愛保育園
	6	わかば保育園
	7	ゆめのみ保育園
	8	おひさまののぼろ保育園
	9	きっずぱーく江別保育園
	10	きっずぱーく野幌保育園
	11	野幌みつばち保育園
	12	江別桃の花保育園
	13	memorytree 西野幌保育園
	14	夢ふうせん東野幌保育園
	15	こどもみらい保育園野幌園
	16	ラプクローバーの保育園江別
	17	あすかの森
	18	おおあさ
	19	あけぼの
	20	大麻まんまるこども園
	21	若葉幼稚園
	22	元江別わかば幼稚園
	23	もりのひだまり
	24	第2大麻こども園
	25	大麻藤
	26	大麻ひかり幼稚園

認可保育施設	地域型保育	27	そうさんハウス
		28	ふくろうの森
		29	わくわく中央保育園
		30	結いの家保育園
		31	こけいっす えべつ駅前保育園
		32	こけいっす さっぽろ保育園 白樺 aurinko
		33	こけいっす ののぼろ駅前保育園
		34	すまいるののぼろ保育園
		35	ワルト乳幼児保育クラブ そうさん
		36	小規模保育所 夢ふうせん
		37	あかとんぼの森
		38	げんきっこ

幼稚園	施設型 給付	39	ののぼろ幼稚園
		40	江別大谷幼稚園
		41	上江別幼稚園
		42	江別あかしや幼稚園
		43	元野幌めぐみ幼稚園
幼稚園	私学 助成	42	江別あかしや幼稚園
		43	元野幌めぐみ幼稚園

認可外 保育所	44	北光保育園
	45	スマイルコーパーキッズルーム

企業主導型 保育所	46	きっずぱーく元江別園	
	47	ののぼろりんりん保育園	
	48	えべつなのはな保育園	
		49	あさのわ保育園



子育て応援のまち

えべつ♪



↓下記宛先は郵送時にご利用ください。

・ ・ ・ キ リ ト リ ・ ・ ・

〈宛先〉

〒067-8674

江別市高砂町6番地

江別市役所 健康福祉部
子育て支援室子ども育成課
給付係宛て

〈お問い合わせ先〉

〒067-8674

江別市高砂町6番地

健康福祉部子育て支援室子ども育成課給付係

TEL 011-381-1030