

2021

江別市統計書
(令和3年)

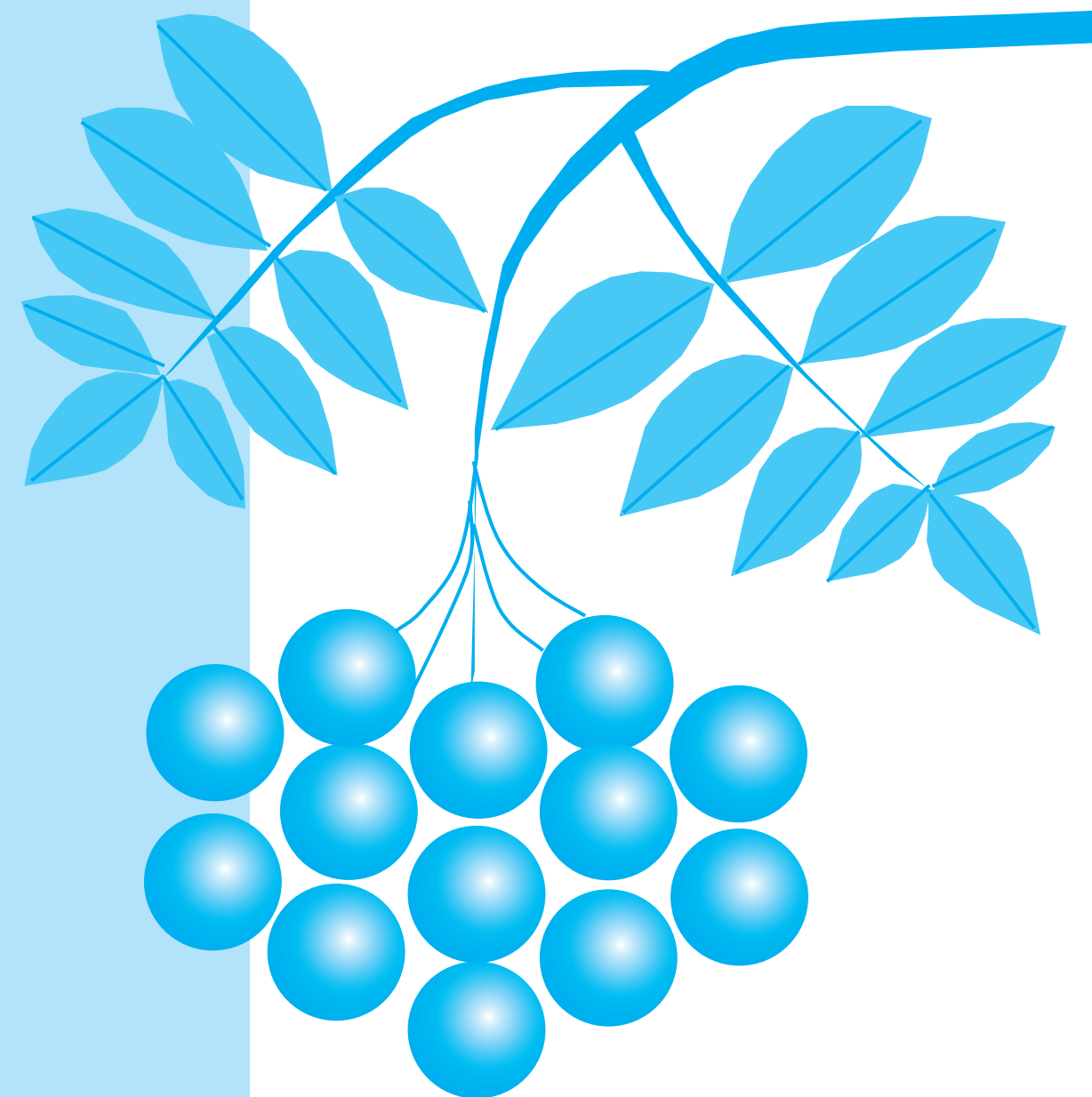

2021 江別市統計書

北海道江別市

No.56

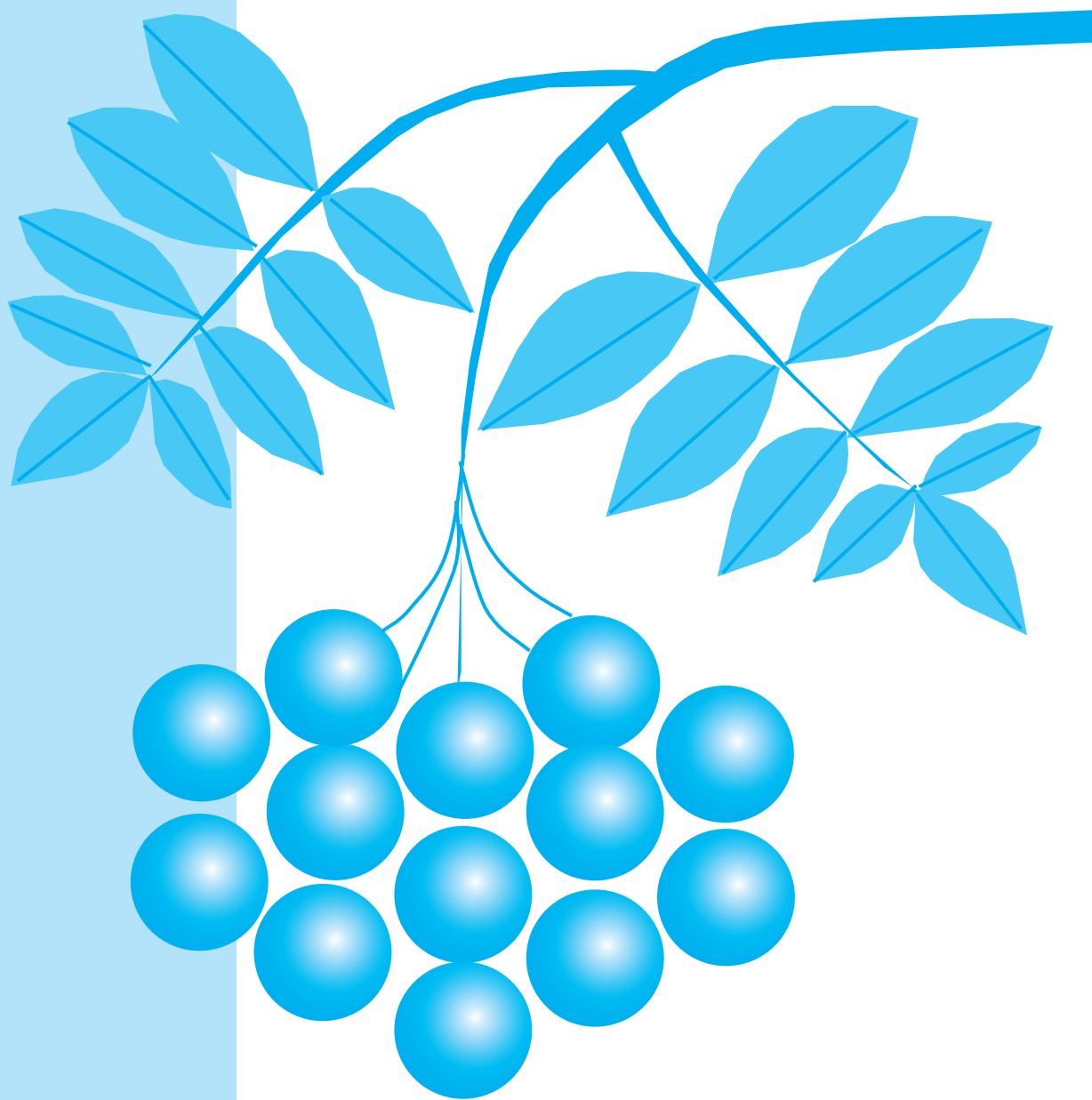

2021

江別市統計書

北海道江別市

No.56

江別市統計書

2021年版

No. 56

北海道江別市

江別市紋章



本市の開拓は北門警備の屯田兵を配置せられたるに創まる。故に我が陸軍の星章をもって屯田兵を表現し周囲の円形は月を象とり朝に星を載きて出で夕べに月を仰いで帰れる勤労の意を記念すると共にこれを囲む。江別の頭文字は星章を配り巻きて一致和協の実を挙げるの意を表示せるものとする。

制定 大正 13 年 10 月 24 日

江別市旗

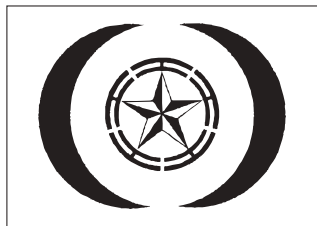

- 1 市旗の規格は縦 2、横 3 の比率とする。
- 2 旗面の中心に江別市の紋章を配し、その外側に紋章を囲む模様を配する。この大きさは別記の基準による。
- 3 市旗の地色は白、市の紋章は紺青色、模様は水色とする。

(説明)

1 大意

先人の伝統を継承し、市民が手を取りあって未来に向かって飛躍する江別を表す。

2 細説

図柄 市の紋章は先人の伝統を、それを囲む模様は市民を表わし、市民が手を取りあって伝統を継承することと、紋章の円と模様の円との広がり、未来に向かって飛躍する無限性を表す。

色彩 純白色 北海道の雪と市民による市政の清潔を表わす。

水色 母なる川石狩川の慈愛と澄んだ空の未来を表わす。

紺青色 先人の伝統、耐えぬかれた風雪を表わす。

制定 昭和 43 年 5 月 25 日

江別市民憲章

私たちは、屯田兵によってひらかれた江別の市民です。

ひろびろと広がる石狩平野

ゆうゆうと流れる石狩川

緑深い野幌の原始林

今に残る開拓のあしあと

私たちは、この恵まれた郷土の自然と歴史をこよなく愛し、よりよい江別の発展を願いこの憲章を定めます。

1. 空も緑も美しい、のびのびとしたまちをつくりましょう。
1. 力をあわせ、産業をさかんにし、豊かなまちをつくりましょう。
1. 教養を深め、文化のかおり高いまちをつくりましょう。
1. 健康でたのしい家庭と明るいまちをつくりましょう。
1. 老人をいたわり、子どもの夢をそだてるまちをつくりましょう。

市民憲章告示 昭和 43 年 12 月 24 日

市の木「ナナカマド」

ナナカマドは、山地に自生する落葉樹です。

「安全」「慎重」「忍耐」を象徴するこの木は、市民憲章にうたわれる健康でたのしい家庭を築き、風雪に耐えたくましく前進する江別市民であることを願い、江別市の木と制定されました。

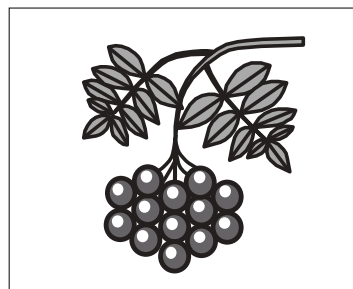

◇昭和46年11月制定

市の花「キク」

気品高く優雅に咲き匂うキクは、永久の「平和」と「繁栄」を象徴し、花ことば「誠実」「信用」を持って市民憲章の定める指標が達成されることを誓い、江別市の花と制定されました。



◇昭和46年11月制定

姉妹都市「グレシャム市」 (GRESHAM)

グレシャム市は、アメリカオレゴン州、ポートランド東部の郊外に位置し、人口約11万人のまちです。同州では4番目の規模を誇る都市。“音楽の都市”として知られ、毎年夏に有名なマウント・フード・ジャズ・フェスティバルが開催されています。

遠くに秀峰フッド山を望み、近くにコロンビア川が流れるなど地理風土が江別市とよく似ていることから、姉妹都市提携の調印をしました。持続可能なまちづくりを目指して、再生可能エネルギーの導入やハイテク企業の誘致など積極的に取り組んでいます。江別市とは中・高生の相互派遣など人と文化の交流事業を進め、将来的には経済分野などの広がりも期待されています。

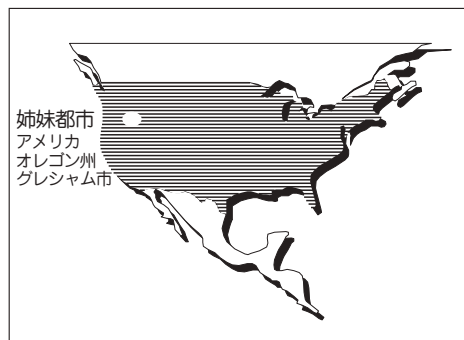

◇昭和52年5月20日提携調印

友好都市「土佐市」

土佐市は、高知県南央部に位置し、四国三大河川の一つ仁淀川河口のまち。土佐市（人口約2万8千人）とは、異なった気候風土の都市との交流を希望して友好都市の調印を行いました。豊かな自然が育んだ鮮度が自慢の海の幸、宇佐町発祥の土佐節で知られる鰹節やうるめいわしなどの海産物、太陽の恵みでは土佐文旦、生姜、ピーマン、メロンなど農産物も多彩です。このほか伝統工芸品の土佐和紙や竹細工などの技が光ります。

夏の江別市民まつりで恒例の行事となった“大綱まつり”は、土佐市が本場で、同じ大綱が使用されています。

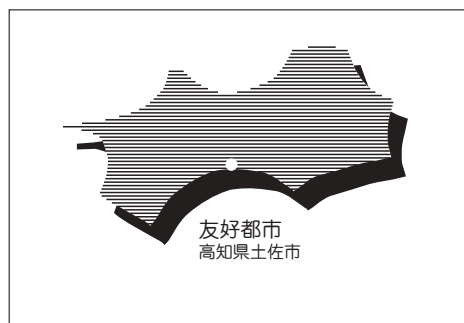

◇昭和53年7月15日提携調印

はじめに

2021年版江別市統計書を刊行いたします。

本書は、道央圏の中核都市として着実に発展を続けている本市の姿を理解していただくために、人口、経済、教育、福祉などの各分野における基本的な統計資料を総合的に収録し、市勢の現況を明らかにしようとするものです。

今日の社会・経済情勢は、情報化の進展、少子・高齢化社会の到来など多様化とともに大きな変革の中にあり、統計に対する必要性が年々高まりつつあります。

このような中、この統計書が今後の社会経済を展望する行政上の利用のみにとどまらず、企業経営の計画立案に、また学術研究の基礎資料として、さらには市民の皆様をはじめとして本書を利用される方々が、江別市についての理解を深めるための一助となれば幸いです。

編集に際しましては、ご利用いただく皆様により見やすく、より使いやすい統計資料となるよう心掛けてまいりましたが、今後も各方面の皆様からご助言をいただき、一層の改善と資料の整備を図っていきたいと考えております。

本書の刊行にあたり、貴重な資料のご提供並びに格別のご協力をいただきました関係各位に深く感謝いたしますとともに、今後とも、ご指導、ご協力を賜りますようお願い申し上げます。

令和3年3月

江別市長 三好 昇

ご利用にあたって

1. 本書は、主として令和元年、又は令和元年度における統計資料を収録しましたが、一部の項目については、最新（令和2年）の数値を掲載しました。さらに、利用の皆様の便宜のため過去の資料についても収録しました。
2. 統計表は、江別市を区域としていますが、資料によっては出所機関の管轄区域によったものもあります。
3. 資料の出所は各表下部右端に付記しました。
4. 調査の時期については、暦年（年次）及び年度（4月から翌年3月）等に区分し表記しました。
5. 統計書中に速報値、概数値としてあるものについては、後日訂正されることがあります。
6. 数値の単位未満、平均値及び指数等の計算は、四捨五入を原則としました。したがって、合計の数値とその内訳の累計が一致しない場合もあります。
7. 統計表中の符号は、次のとおりです。
 - 「0」 ……数値が記載単位に満たないもの
 - 「-」 ……該当する数値がないもの
 - 「…」 ……不詳・調査をしていないもの
 - 「X」 ……公表を差し控えたもの
 - 「△」 ……減少若しくは負数

総目次

第1章	土地・気象	11
第2章	人口	17
第3章	事業所	41
第4章	農業	51
第5章	商業	57
第6章	製造業	61
第7章	物価・金融・消費・観光	67
第8章	運輸・通信	73
第9章	道路・住居・公園	79
第10章	上下水道・ガス	85
第11章	教育・文化	87
第12章	医療・衛生・環境	99
第13章	労働	105
第14章	福祉	109
第15章	災害・治安	117
第16章	行財政	125
	付録	143

目次

第1章 土地・気象

1 市域	12
2 位置・経緯度	12
3 面積・広がり	12
4 地勢・地質	13
5 地区別面積	
5-1 地区別面積	13
5-2 地目別土地面積	13
6 地域・地区の現況	
6-1 市街化区域及び市街化調整区域面積	14
6-2 用途地域別面積	14
6-3 特別用途地区及びその他地域地区面積	14
7 江別市町名図	15
8 気象	16
9 気象概況	16

第2章 人口

1 全国・全道・江別市の人口の推移	18
2 人口・世帯数の推移	19
3 道内市別の国勢調査人口・世帯数	22
4 道内市町村別の住民基本台帳人口・世帯数	24
5 住民基本台帳地区別人口・世帯数	26
6 国勢調査地区別人口・世帯数	28
7 江別・野幌・大麻地区の年齢別（5歳階級） 人口	30
8 年齢別（5歳階級）・男女別人口	30
9 住民基本台帳年齢別・男女別人口	32
10 国勢調査年齢別・男女別人口	33
11 人口集中地区人口・面積及び人口密度	34
12 人口動態	
12-1 人口動態の推移	34
12-2 道内振興局別転入・転出状況	35
12-3 道内市別転入・転出状況	35
12-4 道外都府県別転入・転出状況	36
13 産業（大分類）就業者数	37
14 就業者・通学者の移動状況	38
15 種類別届出件数	38
16 昼間・夜間人口	39

第3章 事業所

1 道内市別事業所数及び従業者数	42
2 産業（大分類）常用雇用者規模別事業所数及び 従業者数	44
3 産業（大分類）事業所数及び従業者数	44
4 産業（大分類）地区別事業所数及び従業者数	46
5 事業所数及び従業者数の推移	50

第4章 農業

1 農業概況の推移	52
2 専業・兼業、経営耕地規模別農家数	54
3 農家人口・農業従事人口	54
4 経営農用地面積	54
5 家畜飼養農家数及び頭羽数	54
6 農用機械所有台数	54
7 主要農作物別作付面積及び収穫量	55
8 現況証明件数及び面積	55
9 農地権利移転件数及び面積	56

第5章 商業

1 商業概況の推移	58
2 商店数等	58
3 従業者規模別商店数等	59

第6章 製造業

1 工業概況の推移	62
2 産業別事業所数・従業者数・製造品出荷額等	64

第7章 物価・金融・消費・観光

1 北海道消費者物価指数	68
2 主要家計指標（北海道）	68
3 消費生活相談件数	70
4 銀行預金・貸出金	70
5 農協預金	70
6 たばこ販売量	71
7 酒類販売（消費）数量（札幌東税務署管内）	71
8 観光客入込み数	71

第8章 運輸・通信

1 JR駅別乗車人員	74
2 車種別自動車保有台数	74
3 バス輸送状況	75
4 交通量調査	74
5 郵便施設	76
6 電話加入状況	76
7 テレビ契約状況	76
8 道央自動車道インターチェンジ別交通量	77
9 タクシー運輸状況	77

第9章 道路・住居・公園

1 道路状況	
1-1 所管別道路延長	80
1-2 市道延長と種別内訳	80
2 市道除雪路線	80

3	札幌圏都市計画道路路線別延長	81
4	建築確認申請受付状況	82
5	市営住宅団地別管理戸数	82
6	住居の種類・住宅の所有関係別一般世帯数等	82
7	土地区画整理及び宅地造成事業状況	
7-1	土地区画整理事業実績	83
7-2	宅地造成事業実績	83
8	公園の概況	84
9	道立自然公園	84

第10章 上下水道・ガス

1	上水道の状況	
1-1	業務量	86
1-2	用途別給水戸数及び給水量(有収水量)	86
2	公共下水道の状況	86
3	都市ガス供給状況	86

第11章 教育・文化

1	学校概況	
1-1	幼稚園・幼保連携型認定こども園	88
1-2	小学校	88
1-3	中学校	88
1-4	高等学校	89
1-5	大学	89
1-6	各種学校	89
2	園児・児童・生徒・学生及び教職員数	
2-1	幼稚園	90
2-2	幼保連携型認定こども園	90
2-3	小学校	90
2-4	中学校	90
2-5	高等学校	90
2-6	大学	90
3	学校概況の推移	92
4	卒業後の状況	
4-1	中学校	94
4-2	高等学校	94
5	公民館利用状況	95
6	情報図書館利用状況	
6-1	図書貸出状況	95
6-2	図書館利用状況	94
7	郷土資料館利用状況	96
8	セラミックアートセンター利用状況	96
9	市民会館利用状況	96
10	江別市民文化ホール利用状況	96
11	コミュニティセンター利用状況	97
12	屋外施設利用状況	97
13	体育館利用状況	98

14	青年センタープール利用状況	98
----	---------------	----

第12章 医療・衛生・環境

1	医療の状況	
1-1	医療施設数	100
1-2	病床数	100
1-3	医療従事者数	100
1-4	医療従事者1人当たり人口	100
2	市医療機関の状況	
2-1	江別市立病院患者数	101
2-2	江別市夜間急病センター患者数	101
3	主要死因別死亡者数	102
4	健康づくり推進事業実施状況	102
5	ごみの処理実績	102
6	し尿処理実績	103
7	墓地使用許可状況	103
8	火葬場使用状況	103
9	畜犬登録及び迷い犬の保護状況	103
10	公害苦情発生件数	103
11	特定建設作業実施届出件数	
11-1	騒音規制法適用	104
11-2	振動規制法適用	104
12	騒音・振動・悪臭規制地域指定面積	104
13	公害関係法令に基づく特定施設設置事業所数	104

第13章 労働

1	職業紹介状況	106
2	就職促進給付取扱状況	106
3	雇用保険適用業務取扱状況	107
4	雇用保険給付業務取扱状況	107
5	勤労者研修センター利用状況	108

第14章 福祉

1	保育施設の状況	
1-1	保育所入所状況	110
1-2	認定こども園(保育部分)入所状況	110
1-3	地域型保育事業所入所状況	110
1-4	認可外保育施設	110
2	子育て支援センターの状況	111
3	生活保護の状況	
3-1	生活保護申請・取扱状況	111
3-2	生活保護法による保護実績及び保護費	111
4	福祉医療の状況	112
5	身体障がい者更生援護の状況	
5-1	身体障がい者手帳交付者数	112
5-2	身体障がい者の更生援護	112

6	各種相談	
6-1	家庭児童相談	113
6-2	母子・父子相談	113
6-3	市民相談	113
6-4	法律相談	113
7	国民健康保険の状況	114
8	国民年金の状況	
8-1	国民年金加入状況	114
8-2	国民年金給付状況	114
9	要介護（要支援）認定者数	115
10	介護保険給付支払状況	115
11	福祉関係手当受給状況	115
12	療育手帳交付状況	115
13	高齢者クラブ連合会の状況	116
14	自治会結成状況	116

第15章 災害・治安

1	火災の状況	
1-1	火災発生件数及び概況	118
1-2	原因別火災発生件数	118
2	救急出場状況	118
3	救助出動状況	118
4	警戒等出動状況	119
5	救急支援出動状況	119
6	消防自動車等の台数	119
7	交通事故の状況	
7-1	交通事故の発生と死傷者数	119
7-2	法令違反別交通事故発生件数	120
7-3	道路形状別交通事故発生件数	120
7-4	時間帯別交通事故発生件数	120
7-5	道路別交通事故発生件数	121
7-6	年齢層別状態別交通事故死傷者数	121
8	犯罪状況	
8-1	刑法犯罪種類別発生件数	120
8-2	刑法犯包括罪種類別検挙状況	120
9	特別法令違反検挙状況	122
10	刑法犯少年検挙補導状況	122
11	＜犯・不良行為少年補導状況	
11-1	非行少年・不良行為少年の補導状況	122
11-2	不良行為少年の行為別補導状況	122
12	災害の発生と被害概況	123

第16章 行財政

1	会計別予算現額・決算額の推移	
1-1	歳入	126
1-2	歳出	128
2	市税収入状況	130

3	財政力指数	132
4	市債現在高の状況	132
5	市有財産の状況	
5-1	公有財産	132
5-2	物品・債権・基金	132
6	選挙	
6-1	選挙人名簿登録者数の推移	133
6-2	投票区別選挙人名簿登録者数	133
6-3	市長選挙	134
6-4	市議会議員選挙	134
6-5	衆議院議員総選挙（小選挙区）	134
6-6	参議院議員通常選挙（選挙区）	134
6-7	知事選挙	134
6-8	道議会議員選挙	134
7	議会	
7-1	本会議・委員会開会状況	135
7-2	議案等審議件数	135
8	市職員数	135
9	歴代首長	136
10	歴代助役・副市長	137
11	歴代収入役	137
12	歴代市町議会議長	138
13	歴代市町議会副議長	139
14	江別市機構図	140

付 録

主要年表	144
統計情報の参考になるホームページ	146

第1章 土地・気象

1 市域



2 位置・経緯度

区分	最東端 (東経)	最西端 (東経)	最南端 (北緯)	最北端 (北緯)
最端点	豊幌南6線0号交点	角山豊平川中心	西野幌	美原
経緯度	141° 40' 20"	141° 26' 52"	43° 00' 52"	43° 10' 13"

3 面積・広がり

総面積	東西	南北
187.38km ²	17.273km	18.110km

注) 国土地理院の計測成果により、平成27年3月6日付けにて江別市行政面積を修正。

4 地勢・地質

江別市は石狩平野の中央部に位置しており、全般的に平坦な地勢を形成しています。野幌丘陵と古砂丘の起伏があるほかは、市域の大部分に低地がひろがります。標高の最高は野幌丘陵南端部（西野幌）93.0mで、最低は北東部低地帯（豊幌）2.5mです。主流石狩川が市内を北東から西に貫流し、途中、夕張川、千歳川、豊平川、篠津川等の支流河川が合流します。

野幌丘陵は江別市と札幌市、北広島市、恵庭市にまたがる丘陵で、本市では南西部（野幌森林公園と市街化区域）が丘陵地帯にあたります。また古砂丘は江別砂層と呼ばれる約3万年前に噴出した支笏火山の火山灰が二次堆積してできたもので、江別駅に近い神社山と飛鳥山はその名残りです。

低地帯は標高10m以下で、東側（千歳川流域）と北側（篠津川流域）では標高7～8m、西側（旧豊平川流域）では5～6mとなっています。主要河川の流域には自然堤防が発達し、その後背地に泥炭地が広がっています。泥炭地は土地改良が行われ稲作、畑作、酪農地帯となっています。野幌丘陵は長い年月をかけた堆積と沈降運動によって形成され、最も古い地層は、第三紀鮮新世（約200万年前）の裏の沢層で、その上に第四紀（180万年前以降の時代）の地層、すなわち氷河時代の地層が堆積しています。

江別市に分布する地層の層序は裏の沢層、下野幌層（約120万～80万年前）、もみじ台層（13万年前）、小野幌層（約12万5千～3万5千年前）支笏火山噴出物、元野幌粘土層（約3万年前）、江別層となっています。下野幌層から発見されたゾウの臼歯や海生哺乳類の化石からは、120万年前の石狩低地帯が日本海と太平洋を結ぶ海峡であったことが想定できます。

小野幌層は、支笏火山噴出物の下位に見られるほとんど火山灰を含まない粘土層で、元野幌粘土層は支笏火山噴出物の再堆積層であり、火山灰を多く含む粘土層が標高10～30mに分布しています。

5 地区別面積

5-1 地区別面積

令和2年10月末現在 単位＝km²

地区		面積	地区		面積	地区		面積							
総	面	積	187.380	萌	え	ぎ	野	中	央	0.122	緑	ヶ	丘	0.417	
1	条	～	0.288	萌	え	ぎ	野	東	0.104	あ	さ	ひ	が	丘	0.284
萩	ヶ	岡	0.101	豊	幌	花	園	町	0.228	新	栄	台	0.675		
緑		町	0.632	豊	幌	美	咲	町	0.350	元	野	幌	0.6785		
王		子	0.683	豊	幌	は	み	ん	ぐ	東	野	幌	18.427		
大	川	通	0.247	篠				津	11.403	西	野	幌	24.568		
一	番	町	0.289	中				島	3.328	大	麻	宮	町	0.267	
弥	生	町	0.287	八				幡	8.063	大	麻	園	町	0.295	
高	砂	町	0.346	美				原	27.039	大	麻	東	町	0.297	
向	ヶ	丘	0.345	角				山	19.316	大	麻	高	町	0.279	
元		町	0.263	上	江	別			2.582	大	麻	泉	町	0.362	
若	草	町	0.276	江	別	太			15.655	大	麻	南	樹	町	0.085
牧	場	町	0.362	豊		幌			16.042	大	麻	晴	美	町	0.080
元	江	本	0.223	野		幌			0.571	大	麻	栄	町	0.255	
元	江	別	0.748	野	幌	並	町		0.379	大	麻	新	町	0.253	
見	晴	台	0.742	野	幌	末	広	町	0.276	大	麻	沢	町	0.337	
上	江	別	0.506	野	幌	住	吉	町	0.280	大	麻	扇	町	0.132	
上	江	別	0.361	野	幌	代	々	木	0.546	大	麻	西	町	0.220	
上	江	別	0.492	野	幌	寿	町		0.369	大	麻	中	町	0.379	
ゆ	め	野	0.487	野	幌	屯	田	町	0.329	大	麻	北	町	0.318	
ゆ	め	野	0.295	野	幌	美	幸	町	0.315	大	麻	元	町	0.425	
東	光	町	0.719	錦					0.336	大	麻	桜	木	町	0.202
朝	日	町	0.582	幸					0.343	大	麻	ひ	かり	町	0.391
あ	け	の	0.473	中	央	町			0.283	文	京	台	南	町	0.382
工	栄	町	3.288	野	幌	東	町		0.335	文	京	台	東	町	0.463
対		雁	0.721	東	野	幌	本	町	0.445	文	京	台	緑	町	1.364
い	ず	み	0.224	野	幌	若	葉	町	0.844	文	京	台		0.885	
萌	え	ぎ	0.324	東	野	幌	町		0.379	大		麻		3.848	

資料 開発指導課

5-2 地目別土地面積

各年1月1日現在 単位＝km²

年次	総数	田	畑	宅地	鉱泉地	池沼	山林	牧場	原野	雑種地	その他
平成28年	187.38	13.79	66.71	21.07	-	0.06	12.91	0.22	3.32	9.59	59.70
29年	187.38	13.84	66.55	21.08	-	0.06	12.91	0.22	3.31	9.72	59.69
30年	187.38	13.76	66.52	21.19	-	0.06	12.90	0.22	3.27	9.76	59.70
令和元年	187.38	13.65	66.50	21.32	-	0.06	12.89	0.22	3.26	9.78	59.70
2年	187.38	13.63	66.39	21.33	-	0.06	12.89	0.22	3.26	9.86	59.74

資料 資産税課

6 地域・地区の現況

6-1 市街化区域及び市街化調整区域面積

単位=ha

区分	平成11年5月7日	平成12年3月31日	平成16年4月6日	平成19年11月6日	平成22年4月6日
市街化区域	2,909	2,930	2,930	2,939	2,938
市街化調整区域	15,848	15,827	15,827	15,818	15,819

注) 平成22年4月6日北海道告示第302号による。

資料 都市計画課

6-2 用途地域別面積

単位=ha・%

区分	面積	構成比	容積率	建ぺい率	備考
総数	2,938	100.0			
第一種低層住居専用地域	901	30.7	60	40	
第一種中高層住居専用地域	208	7.0	200	60	
第二種中高層住居専用地域	467	15.9	200	60	
第一種住居地域	449	15.3	200	60	
第二種住居地域	14	0.5	200	60	
準住居地域	166	5.7	200	60	
近隣商業地域	122	4.1	200	80	但し、容積率300%地区16ha
商業地域	50	1.7	400	80	
準工業地域	213	7.3	200	60	
工業地域	6	0.2	200	60	
工業専用地域	342	11.6	200	60	

注) 令和2年3月9日江別市告示第49号による。

資料 都市計画課

6-3 特別用途地区及びその他地域地区面積

令和2年10月末現在 単位=ha

区分	面積	区域	江別市告示年月日
特別用途地区(文教地区)	330.0	文京台及び野幌若葉町の一部	昭和46年7月28日 第22号決定 (347.0ha)
準防火地域	172.0	文京台東町、文京台南町、文京台緑町 近隣商業地域、商業地域に同じ	昭和54年12月22日 第55号変更 (330.0ha) 昭和48年5月21日 第13号決定 (74.3ha)
特別用途地区(特別工業地区)	28.0	対雁の一部	令和元年10月31日 第122号変更 (172.0ha) 平成4年10月16日 第80号決定 (28.0ha)
地区計画(いずみ野・元江別地区)	44.0	いずみ野、元江別及び対雁の一部	平成4年10月16日 第79号決定 (22.4ha) 令和元年10月31日 第124号変更 (44.0ha)
地区計画(野幌東地区)	23.5	あさひが丘の一部	平成6年3月29日 第15号決定 (23.5ha) 平成23年6月28日 第126号変更 (23.5ha)
地区計画(東江別地区)	38.4	萌えぎ野西、萌えぎ野中央、 萌えぎ野東	平成6年10月18日 第74号決定 (38.4ha) 平成8年3月29日 第34号変更 (38.4ha)
地区計画(上江別南地区)	79.1	上江別東町及び上江別南町の一部、 ゆめみ野東町、ゆめみ野南町	平成6年10月18日 第74号決定 (79.1ha) 平成20年2月29日 第17号変更 (79.1ha)
地区計画(中央地区)	69.1	新栄台	平成8年3月29日 第33号決定 (69.1ha)
地区計画(豊幌中央東地区)	13.6	豊幌はみんぐ町	平成8年3月29日 第33号決定 (13.6ha)
地区計画(豊幌中央西地区)	16.1	豊幌花園町の一部	平成8年3月29日 第33号決定 (16.1ha)
地区計画(江別太地区)	4.5	あけぼの町の一部	平成11年5月7日 第44号決定 (4.5ha) 令和元年10月31日 第124号変更 (4.5ha)
地区計画(大麻16丁目地区)	18.1	大麻ひかり町の一部	平成12年3月31日 第36号決定 (18.1ha)
地区計画(元江別中央地区)	4.9	元江別の一部	平成12年3月31日 第36号決定 (4.9ha)
地区計画(上江別高台地区)	11.5	上江別の一部	平成19年11月6日 第147号決定 (11.5ha) 令和元年10月31日 第124号変更 (11.5ha)
地区計画(大麻地区)	8.2	大麻の一部	平成28年2月10日 第16号決定 (8.2ha)
地区計画(大麻元町地区)	3.5	大麻元町の一部	令和元年10月31日 第123号決定 (3.5ha)

資料 都市計画課

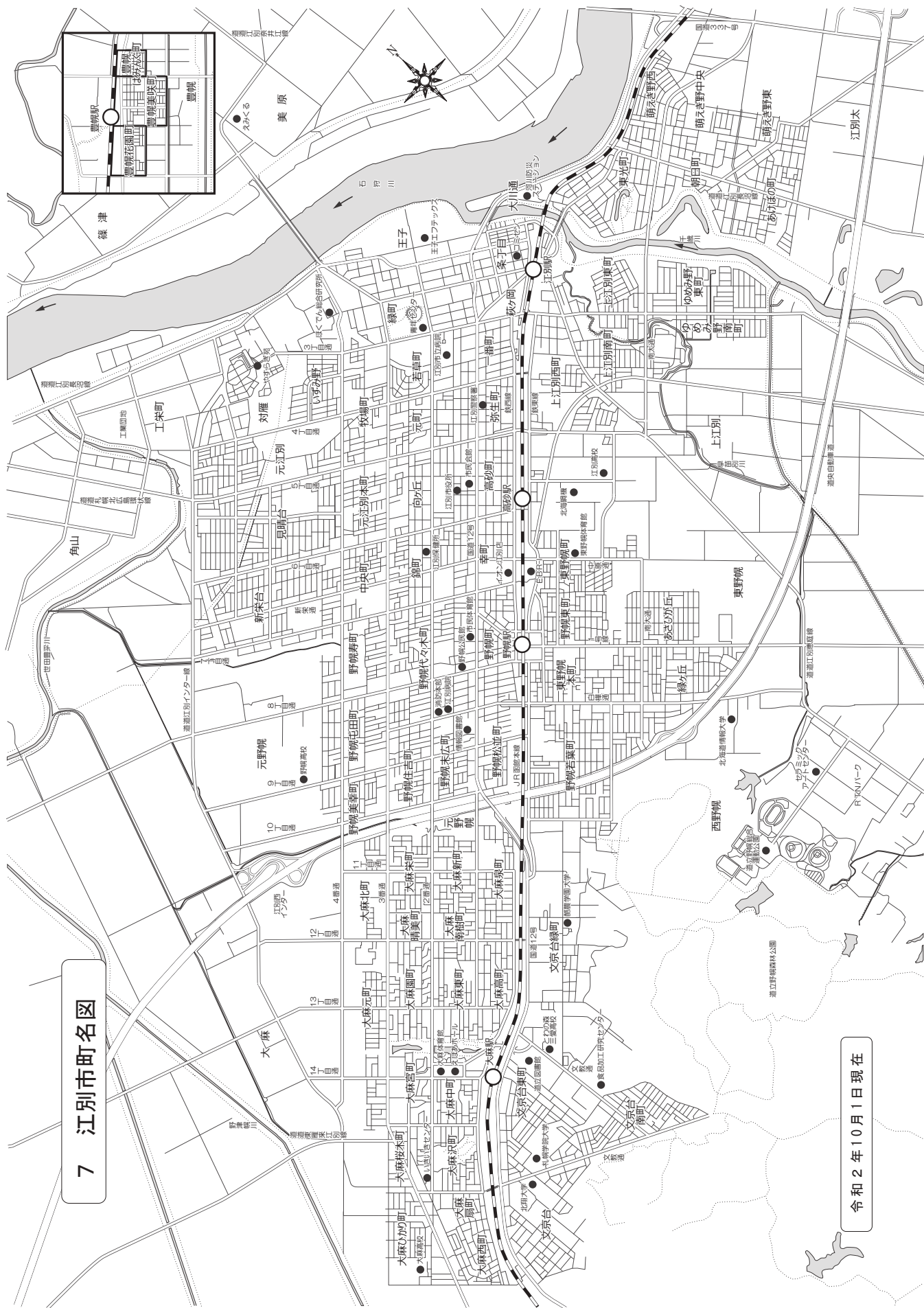

7 江別市町名図

令和2年10月1日現在

8 気 象

江別市の平均気温は過去10年間(平成22年～令和元年)でみると7.5℃。最高気温は昭和51年、平成18年、19年に記録した34.5℃で、最低気温は昭和52年に-27.7℃を記録しています。

降水量は、過去10年間(平成22年～令和元年)の平均では1,024mmで、日最大総雨量は昭和54年119mm、昭和56年180mm、昭和61年119mm、昭和62年149mm、平成13年112mmがそれぞれ記録されています。

降雪は、平年で11月下旬から翌年4月上旬まであり、昭和60年度には867cmを記録しています。また最深積雪量は平成25年2月21日に167cmを記録しています。

風は、地勢の関係から日本海～太平洋に四季を通じて強く、特に4～5月ころには南南東の強風が特徴的です。

9 気象概況

年・月次	気 温 (°C)					日照時間 (h)	降 水 量 (mm)					降雪量 (cm)	平均 風速 (m/s)	最多 風向
	平均	最高	月/日	最低	月/日		総量	日最大	月/日	1時間 最大	月/日			
平成27年	8.1	31.6	8/5	-19.4	2/4	1,757.3	1,007.0	95.5	6/3	36.5	6/3	397	3.3	南南東)
28年	7.5	31.9	8/30	-20.4	1/18	1,757.6	1,177.0	80.5	8/17	40.0	8/16	585	3.4	南南東)
29年	7.2	32.7	7/7	-21.7	1/14	1,783.9	951.0	43.5	9/18	19.5	7/16	417	3.2	南南東)
30年	7.7	31.0	7/31	-25.7	2/2	1,647.8	1,084.5	43.5	6/12,8/25	13.5	8/25	601	3.2	南南東)
令和元年	7.9	32.8	8/1	-22.1	2/9	1,886.4	743.5	46.5	9/23	15.5	8/17	510	3.4	南南東)
令和元年 の月別値														
1月	-5.6	3.2	1/10	-17.9	1/14	97.7	40.0	6.5	1/5	3.0	1/23	178	3.3	西北西
2月	-5.0	5.5	2/24	-22.1	2/9	104.4	36.0	6.5	2/12	1.5	2/12	149	3.0	西北西
3月	0.3	9.1	3/19	-9.6	3/8	169.4	22.0	4.0	3/21	2.0	3/21	41	3.1	南南東
4月	5.9	21.9	4/17	-6.0	4/4	250.1	22.5	8.0	4/15	4.0	4/19	1	3.4	南南東
5月	13.6	31.9	5/27	0.8	5/13	257.1	35.0	14.5	5/7	5.0	5/7	0	4.4	南南東
6月	16.3	26.5	6/27	6.7	6/18	185.0	60.5	37.5	6/22	9.0	6/22	0	4.1	南南東)
7月	20.0	32.4	7/30	12.6	7/4	135.4	48.0	18.5	7/13	6.5	7/13	0	4.7	南南東
8月	21.2	32.8	8/1	11.3	8/26	157.5	169.0	31.0	8/8	15.5	8/17	0	3.5	南南東
9月	17.2	31.2	9/9	4.2	9/26	190.1	92.0	46.5	9/23	9.0	9/23	0	2.4	南南東
10月	11.2	24.1	10/2	-3.0	10/18	160.4	88.5	32.0	10/4	6.5	10/8	0	2.7	南南東
11月	2.6	15.5	11/24	-8.1	11/29	94.1	81.5	20.5	11/11	7.5	11/12	49	3.3	西北西
12月	-2.5	9.0	12/12	-14.8	12/23	85.2	48.5	18.5	12/2	5.0	12/2	92	3.2	南南東)

資料 札幌管区气象台、土木事務所

注1) 観測地点：江別地域気象観測所＝アメダス（江別太551番地の3地先 江別太農村公園）。

注2) 降雪量はアメダスで観測していないため、江別市土木事務所（元江別本町21番地）のデータを記す。

注3) 「数値等」は準正常値（対象となる資料の一部が欠けているが、許容する資料数を満たす値）を示す。

第2章 人口

1 全国・全道・江別市の人口の推移

各年10月1日現在 単位=人(全国単位=千人)・%

西 暦	年 次	全 国		全 道		江 別 市	
		人 口	増 加 率	人 口	増 加 率	人 口	増 加 率
1920	大正9年	55,963	…	2,359,183	…	18,992	…
1925	14年	59,737	6.7	2,498,679	5.9	17,553	△7.6
1930	昭和5年	64,450	7.9	2,812,335	12.6	19,633	11.8
1935	10年	69,254	7.5	3,068,282	9.1	21,457	9.3
1940	15年	71,933	3.9	3,272,718	6.7	19,759	△7.9
1945	20年	72,147	0.3	3,518,389	7.5	26,327	33.2
1950	25年	83,200	15.3	4,295,567	22.1	31,647	20.2
1955	30年	89,276	7.3	4,773,087	11.1	35,185	11.2
1960	35年	93,419	4.6	5,039,206	5.6	37,396	6.3
1965	40年	98,275	5.2	5,171,800	2.6	44,510	19.0
1970	45年	103,720	5.5	5,184,287	0.2	63,762	43.3
1975	50年	111,940	7.9	5,338,206	3.0	77,624	21.7
1980	55年	117,060	4.6	5,575,989	4.5	86,349	11.2
1985	60年	121,049	3.4	5,679,439	1.9	90,328	4.6
1990	平成2年	123,611	2.1	5,643,647	△0.6	97,201	7.6
1995	7年	125,570	1.6	5,692,321	0.9	115,495	18.8
2000	12年	126,926	1.1	5,683,062	△0.2	123,877	7.3
2005	17年	127,768	0.7	5,627,737	△1.0	125,601	1.4
2006	18年	127,901	0.1	5,632,043	0.1	123,917	△1.3
2007	19年	128,033	0.1	5,602,437	△0.5	123,537	△0.3
2008	20年	128,084	0.0	5,569,252	△0.6	123,054	△0.4
2009	21年	128,032	△0.0	5,543,961	△0.5	122,568	△0.4
2010	22年	128,057	0.0	5,506,419	△0.7	123,722	0.9
2011	23年	127,834	△0.2	5,501,031	△0.1	121,705	△1.6
2012	24年	127,593	△0.2	5,475,783	△0.5	121,385	△0.3
2013	25年	127,414	△0.1	5,468,163	△0.1	120,802	△0.5
2014	26年	127,237	△0.1	5,437,988	△0.6	120,335	△0.4
2015	27年	127,095	△0.1	5,381,733	△1.0	120,636	0.3
2016	28年	126,933	△0.1	5,377,435	△0.1	119,250	△1.1
2017	29年	126,706	△0.2	5,345,652	△0.6	118,979	△0.2
2018	30年	126,443	△0.2	5,310,559	△0.7	118,971	△0.0
2019	令和元年	126,167	△0.2	5,273,681	△0.7	119,510	0.5
2020	2年	125,880	△0.2	5,237,591	△0.7	119,883	0.3

注1) 国勢調査人口及び住民登録人口。2012年(平成24年)以後は、人口及び世帯数に外国人住民を含む。資料 統計担当

注2) 2020年(令和2年)は国勢調査実施年度であるが、結果公表は2021年(令和3年)11月予定のため、住民基本台帳登録数を掲載。

注3) 2020年(令和2年)全国数値は、確定値の公表が3月末のため概数値を掲載。

2 人口・世帯数の推移

各年10月1日現在 単位=人・世帯

西 暦	年 次	人		口		世帯数	摘 要
		総 数	男	女	国調人口 前回比		
1916	大正 5年	16,732	8,708	8,024		2,389	町制施行
1920	9年	18,992	10,317	8,675	…	3,453	第1回国勢調査
1925	14年	17,553	9,071	8,482	0.92	3,340	第2回国勢調査
1926	15年	17,410	9,005	8,405		3,309	人口調査
1930	昭和 5年	19,633	10,270	9,363	1.12	3,555	第3回国勢調査
1931	6年	19,133	…	…		3,653	} 人口調査
1932	7年	20,106	…	…		3,384	
1933	8年	20,142	…	…		3,466	
1934	9年	20,102	…	…		3,494	
1935	10年	21,457	11,317	10,140	1.09	3,669	第4回国勢調査
1936	11年	20,105	10,233	9,872		3,495	} 人口調査
1937	12年	19,873	10,138	9,735		3,466	
1938	13年	19,206	9,549	9,657		3,307	
1939	14年	18,578	9,163	9,415		3,254	
1940	15年	19,759	9,936	9,823	0.92	3,458	第5回国勢調査
1941	16年	20,177	9,904	10,273		3,535	} 人口調査
1942	17年	20,437	10,032	10,405		3,621	
1943	18年	20,853	10,236	10,617		3,694	
1944	19年	20,931	10,073	10,858		3,774	
1945	20年	26,327	12,905	13,422		4,582	
1946	21年	26,018	12,759	13,259		4,321	人口調査
1947	22年	28,815	14,392	14,423	1.46	5,367	第6回国勢調査
1948	23年	30,087	15,165	14,922		5,477	} 人口調査
1949	24年	30,985	15,740	15,245		5,591	
1950	25年	31,647	16,188	15,459	1.10	5,670	第7回国勢調査
1951	26年	32,363	16,619	15,744		5,710	人口調査
1952	27年	32,742	16,490	16,252		5,830	} 住民登録数
1953	28年	33,790	17,028	16,762		5,997	
1954	29年	34,430	17,335	17,095		6,092	市制施行
1955	30年	35,185	18,038	17,147	1.11	6,346	第8回国勢調査
1956	31年	35,172	17,638	17,534		6,514	} 住民登録数
1957	32年	35,467	17,802	17,665		6,652	
1958	33年	35,720	17,908	17,812		6,842	
1959	34年	36,149	18,122	18,027		7,066	
1960	35年	37,396	19,201	18,195	1.06	7,524	第9回国勢調査
1961	36年	37,558	19,011	18,547		8,308	} 住民登録数
1962	37年	38,940	19,813	19,127		8,712	
1963	38年	40,262	20,622	19,640		9,194	
1964	39年	42,712	21,846	20,866		9,928	
1965	40年	44,510	22,828	21,682	1.19	10,570	
1966	41年	47,081	24,047	23,034		11,895	} 住民登録数
1967	42年	50,239	25,593	24,646		13,035	
1968	43年	55,227	27,969	27,258		14,689	} 住民基本台帳登録数
1969	44年	59,774	30,184	29,590		16,715	
1970	45年	63,762	31,973	31,789	1.43	17,223	第11回国勢調査

2 人口・世帯数の推移(つづき)

西 暦	年 次	人		口		世帯数	摘 要
		総 数	男	女	国調人口 前回比		
1971	昭和46年	67,231	33,713	33,518		20,138	} 住民基本台帳登録数 第12回国勢調査
1972	47年	69,553	34,790	34,763		21,037	
1973	48年	71,504	35,706	35,798		22,328	
1974	49年	73,905	36,701	37,204		22,999	
1975	50年	77,624	38,866	38,758	1.22	22,971	
1976	51年	79,351	39,440	39,911		25,294	} 住民基本台帳登録数 第13回国勢調査
1977	52年	81,158	40,343	40,815		26,308	
1978	53年	82,610	41,046	41,564		27,039	
1979	54年	83,593	41,519	42,074		27,575	
1980	55年	86,349	43,301	43,048	1.11	28,513	
1981	56年	85,668	42,550	43,118		28,840	} 住民基本台帳登録数 第14回国勢調査
1982	57年	87,035	43,334	43,701		29,602	
1983	58年	88,102	43,799	44,303		30,251	
1984	59年	88,551	44,067	44,484		30,641	
1985	60年	90,328	45,023	45,305	1.05	30,431	
1986	61年	90,133	44,736	45,397		31,620	} 住民基本台帳登録数 第15回国勢調査
1987	62年	91,188	45,155	46,033		32,254	
1988	63年	92,859	45,916	46,943		33,149	
1989	平成元年	94,393	46,596	47,797		34,065	
1990	2年	97,201	48,181	49,020	1.08	34,421	
1991	3年	99,305	48,949	50,356		36,565	} 住民基本台帳登録数 第16回国勢調査
1992	4年	102,815	50,587	52,228		38,257	
1993	5年	106,798	52,490	54,308		40,136	
1994	6年	111,099	54,410	56,689		41,922	
1995	7年	115,495	56,778	58,717	1.19	42,856	
1996	8年	116,745	57,025	59,720		44,648	} 住民基本台帳登録数 第17回国勢調査
1997	9年	118,805	57,924	60,881		45,757	
1998	10年	120,455	58,628	61,827		46,876	
1999	11年	121,512	59,053	62,459		47,801	
2000	12年	123,877	60,115	63,762	1.07	47,658	
2001	13年	123,071	59,500	63,571		49,511	} 住民基本台帳登録数 第18回国勢調査
2002	14年	123,583	59,727	63,856		50,272	
2003	15年	123,902	59,872	64,030		50,929	
2004	16年	124,051	59,812	64,239		51,349	
2005	17年	125,601	60,807	64,794	1.01	50,425	
2006	18年	123,917	59,535	64,382		52,337	} 住民基本台帳登録数 第19回国勢調査
2007	19年	123,537	59,259	64,278		52,490	
2008	20年	123,054	58,841	64,213		52,902	
2009	21年	122,568	58,525	64,043		53,242	
2010	22年	123,722	59,320	64,402	0.99	51,170	
2011	23年	121,705	58,070	63,635		53,923	} 住民基本台帳登録数 第20回国勢調査
2012	24年	121,385	57,893	63,492		54,581	
2013	25年	120,802	57,525	63,277		54,921	
2014	26年	120,335	57,230	63,105		55,236	
2015	27年	120,636	57,391	63,245	0.98	51,983	

注) 2012年(平成24年)以後は、人口及び世帯数に外国人住民を含む。

各年10月1日現在 単位=人・世帯

西 曆	年 次	人 口			世帯数	摘 要
		総 数	男	女		
2016	平成28年	119,250	56,604	62,646	56,047	} 住民基本台帳登録数
2017	29年	118,979	56,534	62,445	56,456	
2018	30年	118,971	56,567	62,404	57,155	
2019	令和元年	119,510	56,833	62,677	57,929	
2020	2年	119,883	56,978	62,905	58,668	

注) 2020年(令和2年)は国勢調査実施年度であるが結果公表は令和3年11月予定のため、住民基本台帳登録数を掲載。 資料 戸籍住民課、統計担当

3 道内市別の国勢調査人口・世帯数

都 市	人 口					
	平 成 27 年			平 成 22 年		
	総 数	男	女	総 数	男	女
北 海 道	5,381,733	2,537,089	2,844,644	5,506,419	2,603,345	2,903,074
市	4,395,172	2,063,947	2,331,225	4,449,360	2,096,303	2,353,057
郡	986,561	473,142	513,419	1,057,059	507,042	550,017
札幌市	1,952,356	910,614	1,041,742	1,913,545	896,850	1,016,695
函館市	265,979	120,376	145,603	279,127	127,046	152,081
小樽市	121,924	54,985	66,939	131,928	59,514	72,414
旭川市	339,605	156,402	183,203	347,095	160,094	187,001
室蘭市	88,564	43,143	45,421	94,535	46,074	48,461
釧路市	174,742	82,185	92,557	181,169	85,474	95,695
帯広市	169,327	80,994	88,333	168,057	80,584	87,473
北見市	121,226	58,020	63,206	125,689	60,171	65,518
夕張市	8,843	4,092	4,751	10,922	5,179	5,743
岩見沢市	84,499	39,319	45,180	90,145	42,111	48,034
網走市	39,077	19,819	19,258	40,998	20,981	20,017
留萌市	22,221	10,516	11,705	24,457	11,679	12,778
苫小牧市	172,737	84,605	88,132	173,320	84,687	88,633
稚内市	36,380	17,809	18,571	39,595	19,315	20,280
美唄市	23,035	10,753	12,282	26,034	12,215	13,819
芦別市	14,676	6,667	8,009	16,628	7,585	9,043
江別市	120,636	57,391	63,245	123,722	59,320	64,402
赤平市	11,105	5,025	6,080	12,637	5,745	6,892
紋別市	23,109	10,954	12,155	24,750	11,563	13,187
士別市	19,914	9,382	10,532	21,787	10,205	11,582
名寄市	29,048	14,072	14,976	30,591	14,669	15,922
三笠市	9,076	4,075	5,001	10,221	4,625	5,596
根室市	26,917	12,862	14,055	29,201	13,883	15,318
千歳市	95,648	48,588	47,060	93,604	47,836	45,768
滝川市	41,192	19,475	21,717	43,170	20,314	22,856
砂川市	17,694	8,216	9,478	19,056	8,925	10,131
歌志内市	3,585	1,652	1,933	4,387	1,955	2,432
深川市	21,909	10,118	11,791	23,709	10,987	12,722
富良野市	22,936	10,783	12,153	24,259	11,418	12,841
登別市	49,625	23,533	26,092	51,526	24,514	27,012
恵庭市	69,702	33,781	35,921	69,384	33,945	35,439
伊達市	34,995	16,279	18,716	36,278	16,812	19,466
北広島市	59,064	28,273	30,791	60,353	28,959	31,394
石狩市	57,436	27,548	29,888	59,449	28,554	30,895
北斗市	46,390	21,641	24,749	48,032	22,515	25,517

各年10月1日現在 単位=人・世帯・%

人 口		世 帯 数				都 市
増 減	増 減 率	平成27年	平成22年	増 減	増 減 率	
△ 124,686	△ 2.3	2,444,810	2,424,317	20,493	0.8	北 海 道
△ 54,188	△ 1.2	2,021,698	1,989,236	32,462	1.6	市 部
△ 70,498	△ 6.7	423,112	435,081	△ 11,969	△ 2.8	郡 部
38,811	2.0	921,837	885,848	35,989	4.1	札 幌 市
△ 13,148	△ 4.7	123,950	126,180	△ 2,230	△ 1.8	函 館 市
△ 10,004	△ 7.6	55,466	57,711	△ 2,245	△ 3.9	小 樽 市
△ 7,490	△ 2.2	155,747	154,393	1,354	0.9	旭 川 市
△ 5,971	△ 6.3	43,616	45,029	△ 1,413	△ 3.1	室 蘭 市
△ 6,427	△ 3.5	82,078	81,015	1,063	1.3	釧 路 市
1,270	0.8	77,707	75,474	2,233	3.0	帯 広 市
△ 4,463	△ 3.6	56,202	56,012	190	0.3	北 見 市
△ 2,079	△ 19.0	4,539	5,558	△ 1,019	△ 18.3	夕 張 市
△ 5,646	△ 6.3	36,155	36,723	△ 568	△ 1.5	岩 見 沢 市
△ 1,921	△ 4.7	18,035	18,112	△ 77	△ 0.4	網 走 市
△ 2,236	△ 9.1	10,402	11,044	△ 642	△ 5.8	留 萌 市
△ 583	△ 0.3	78,298	76,289	2,009	2.6	苫 小 牧 市
△ 3,215	△ 8.1	16,486	17,343	△ 857	△ 4.9	稚 内 市
△ 2,999	△ 11.5	10,173	10,992	△ 819	△ 7.5	美 唄 市
△ 1,952	△ 11.7	6,862	7,526	△ 664	△ 8.8	芦 別 市
△ 3,086	△ 2.5	51,983	51,170	813	1.6	江 別 市
△ 1,532	△ 12.1	4,980	5,585	△ 605	△ 10.8	赤 平 市
△ 1,641	△ 6.6	11,127	11,390	△ 263	△ 2.3	紋 別 市
△ 1,873	△ 8.6	8,650	9,100	△ 450	△ 4.9	士 別 市
△ 1,543	△ 5.0	13,086	13,348	△ 262	△ 2.0	名 寄 市
△ 1,145	△ 11.2	4,254	4,776	△ 522	△ 10.9	三 笠 市
△ 2,284	△ 7.8	11,383	11,897	△ 514	△ 4.3	根 室 市
2,044	2.2	40,638	38,541	2,097	5.4	千 歳 市
△ 1,978	△ 4.6	18,651	18,947	△ 296	△ 1.6	滝 川 市
△ 1,362	△ 7.1	7,858	8,415	△ 557	△ 6.6	砂 川 市
△ 802	△ 18.3	1,665	2,000	△ 335	△ 16.8	歌 志 内 市
△ 1,800	△ 7.6	9,669	10,100	△ 431	△ 4.3	深 川 市
△ 1,323	△ 5.5	9,929	10,074	△ 145	△ 1.4	富 良 野 市
△ 1,901	△ 3.7	21,681	21,717	△ 36	△ 0.2	登 別 市
318	0.5	28,846	27,634	1,212	4.4	恵 庭 市
△ 1,283	△ 3.5	15,054	15,287	△ 233	△ 1.5	伊 達 市
△ 1,289	△ 2.1	23,551	22,991	560	2.4	北 広 島 市
△ 2,013	△ 3.4	22,632	22,603	29	0.1	石 狩 市
△ 1,642	△ 3.4	18,508	18,412	96	0.5	北 斗 市

資料 統計担当

4 道内市町村別の住民基本台帳人口・世帯数

市町村	人 口			世帯数	市町村	人 口			世帯数
	総 数	男	女			総 数	男	女	
全 道	5,267,762	2,488,629	2,779,133	2,790,286	蘭 越 町	4,669	2,260	2,409	2,368
市 部	4,324,103	2,033,684	2,290,419	2,317,973	二セコ町	5,403	2,756	2,647	2,907
郡 部	943,659	454,945	488,714	472,313	真 狩 村	2,079	1,042	1,037	972
空 知 計	287,802	135,049	152,753	151,057	留 寿 都 村	2,070	1,036	1,034	1,149
市 計	220,910	103,285	117,625	118,521	喜 茂 別 町	2,201	1,117	1,084	1,280
夕 張 市	7,769	3,612	4,157	4,586	京 極 町	2,979	1,437	1,542	1,488
岩 見 沢 市	80,410	37,572	42,838	41,558	俱 知 安 町	16,892	8,752	8,140	9,843
美 唄 市	21,058	10,003	11,055	11,430	共 和 町	5,858	2,979	2,879	2,870
芦 別 市	13,204	6,036	7,168	7,418	岩 内 町	12,314	5,815	6,499	6,743
赤 平 市	9,906	4,501	5,405	5,804	泊 村	1,613	771	842	899
三 笠 市	8,302	3,758	4,544	4,801	神 恵 内 村	840	397	443	472
滝 川 市	39,861	18,946	20,915	21,422	積 丹 町	1,981	920	1,061	1,075
砂 川 市	16,848	7,803	9,045	8,843	古 平 町	3,015	1,405	1,610	1,750
歌 志 内 市	3,130	1,474	1,656	1,834	仁 木 町	3,251	1,569	1,682	1,685
深 川 市	20,422	9,580	10,842	10,825	余 市 町	18,564	8,628	9,936	9,844
町 村 計	66,892	31,764	35,128	32,536	赤 井 川 村	1,273	633	640	752
南 幌 町	7,461	3,543	3,918	3,446	胆 振 計	387,621	186,911	200,710	205,711
奈 井 江 町	5,335	2,528	2,807	2,794	市 計	335,723	161,970	173,753	177,623
上 砂 川 町	2,874	1,314	1,560	1,735	室 蘭 市	82,977	39,761	43,216	45,534
由 仁 町	5,061	2,416	2,645	2,405	苫 小 牧 市	171,242	83,705	87,537	89,460
長 沼 町	10,649	5,147	5,502	4,925	登 別 市	47,608	22,749	24,859	24,740
栗 山 町	11,637	5,399	6,238	5,854	伊 達 市	33,896	15,755	18,141	17,889
月 形 町	3,117	1,583	1,534	1,629	町 村 計	51,898	24,941	26,957	28,088
浦 白 町	1,785	860	925	856	豊 浦 町	3,923	1,845	2,078	2,180
新 十 津 川 町	6,532	3,039	3,493	2,952	壮 瞥 町	2,517	1,182	1,335	1,360
妹 背 牛 町	2,902	1,390	1,512	1,412	白 老 町	16,638	7,911	8,727	9,405
秩 父 別 町	2,401	1,122	1,279	1,123	厚 真 町	4,500	2,244	2,256	2,117
雨 竜 町	2,323	1,130	1,193	1,104	洞 爺 湖 町	8,689	4,052	4,637	4,876
北 竜 町	1,798	863	935	820	安 平 町	7,761	3,847	3,914	4,068
沼 田 町	3,017	1,430	1,587	1,481	む かわ 町	7,870	3,860	4,010	4,082
石 狩 計	2,381,920	1,121,155	1,260,765	1,275,513	日 高 計	65,586	32,329	33,257	34,233
市 計	2,363,047	1,111,971	1,251,076	1,266,456	日 高 町	11,919	6,053	5,866	6,357
札 幌 市 計	1,959,313	915,342	1,043,971	1,068,992	平 取 町	4,923	2,402	2,521	2,498
中 央 区	238,198	107,871	130,327	144,196	新 冠 町	5,483	2,686	2,797	2,756
北 区	286,186	135,736	150,450	153,109	浦 河 町	12,166	6,053	6,113	6,673
東 区	261,922	124,541	137,381	143,130	様 似 町	4,230	2,011	2,219	2,169
白 石 区	213,211	101,211	112,000	123,314	え り も 町	4,623	2,333	2,290	2,128
豊 平 区	223,562	103,383	120,179	128,353	新 ひ だ か 町	22,242	10,791	11,451	11,652
南 区	136,558	63,351	73,207	72,643	渡 島 計	389,500	179,346	210,154	208,979
西 区	216,993	100,229	116,764	115,730	市 計	301,339	137,858	163,481	164,095
厚 別 区	127,242	58,349	68,893	65,559	函 館 市	255,308	116,270	139,038	141,853
手 稲 区	141,966	66,793	75,173	69,693	北 斗 市	46,031	21,588	24,443	22,242
清 田 区	113,475	53,878	59,597	53,265	町 村 計	88,161	41,488	46,673	44,884
江 別 市	119,580	56,888	62,692	58,026	松 前 町	6,996	3,303	3,693	3,958
千 歳 市	97,552	49,517	48,035	50,082	福 島 町	3,968	1,847	2,121	2,084
恵 庭 市	70,049	34,097	35,952	33,740	知 内 町	4,290	2,081	2,209	2,069
北 広 島 市	58,265	27,950	30,315	27,728	木 古 内 町	4,066	1,882	2,184	2,170
石 狩 市	58,288	28,177	30,111	27,888	七 飯 町	28,148	13,007	15,141	13,795
町 村 計	18,873	9,184	9,689	9,057	鹿 部 町	3,899	1,840	2,059	1,880
当 別 町	15,840	7,718	8,122	7,655	森 町	15,230	7,132	8,098	7,577
新 篠 津 村	3,033	1,466	1,567	1,402	八 雲 町	16,293	7,950	8,343	8,410
後 志 計	206,592	96,651	109,941	113,222	長 万 部 町	5,271	2,446	2,825	2,941
小 樽 市	114,425	51,655	62,770	63,143	檜 山 計	35,119	16,783	18,336	18,664
町 村 計	92,167	44,996	47,171	50,079	江 差 町	7,488	3,599	3,889	4,230
島 牧 村	1,433	717	716	817	上 ノ 国 町	4,707	2,194	2,513	2,452
寿 都 町	2,948	1,438	1,510	1,678	厚 沢 部 町	3,792	1,807	1,985	1,906
黒 松 内 町	2,784	1,324	1,460	1,487					

注1) 総務省が毎年調査を行っている「住民基本台帳年報」による。

注2) 人口及び世帯数に外国人住民を含む。

令和2年1月1日現在 単位=人・世帯

市町村	人 口			世帯数	市町村	人 口			世帯数
	総 数	男	女			総 数	男	女	
乙 部 町	3,625	1,662	1,963	1,867	紋 別 市	21,582	10,114	11,468	11,801
奥 尻 町	2,586	1,378	1,208	1,529	町 村 計	104,251	50,484	53,767	50,816
今 金 町	5,178	2,487	2,691	2,537	美 幌 町	19,233	9,332	9,901	9,504
せたな町	7,743	3,656	4,087	4,143	津 別 町	4,597	2,230	2,367	2,310
上 川 計	490,316	229,938	260,378	255,723	斜 里 町	11,530	5,690	5,840	5,619
市 計	401,502	187,427	214,075	212,202	清 里 町	4,005	1,974	2,031	1,759
旭 川 市	334,070	155,194	178,876	177,704	小 清 水 町	4,800	2,289	2,511	2,089
士 別 市	18,562	8,780	9,782	9,284	訓 子 府 町	4,889	2,341	2,548	2,097
名 寄 市	27,277	13,292	13,985	14,320	置 戸 町	2,837	1,320	1,517	1,424
富 良 野 市	21,593	10,161	11,432	10,894	佐 呂 間 町	5,111	2,412	2,699	2,499
町 村 計	88,814	42,511	46,303	43,521	遠 軽 町	19,677	9,601	10,076	10,225
鷹 栖 町	6,821	3,235	3,586	3,076	湧 別 町	8,664	4,110	4,554	4,135
東 神 楽 町	10,239	4,832	5,407	4,353	滝 上 町	2,544	1,228	1,316	1,402
当 麻 町	6,400	2,950	3,450	3,039	興 部 町	3,778	1,860	1,918	1,796
比 布 町	3,676	1,732	1,944	1,810	西 興 部 村	1,067	522	545	660
愛 別 町	2,723	1,270	1,453	1,352	雄 武 町	4,389	2,100	2,289	2,241
上 川 町	3,510	1,636	1,874	2,016	大 空 町	7,130	3,475	3,655	3,056
東 川 町	8,380	3,903	4,477	3,992	十 勝 計	336,986	161,518	175,468	169,649
美 瑛 町	9,912	4,612	5,300	4,784	帯 広 市	166,043	79,205	86,838	88,176
上 富 良 野 町	10,661	5,447	5,214	5,369	町 村 計	170,943	82,313	88,630	81,473
中 富 良 野 町	4,938	2,351	2,587	2,174	音 更 町	44,342	21,054	23,288	20,397
南 富 良 野 町	2,434	1,231	1,203	1,342	士 幌 町	6,044	2,931	3,113	2,745
占 冠 村	1,613	810	803	1,137	上 士 幌 町	4,957	2,427	2,530	2,556
和 寒 町	3,278	1,545	1,733	1,632	鹿 追 町	5,331	2,615	2,716	2,467
剣 淵 町	3,063	1,490	1,573	1,464	新 得 町	6,099	3,017	3,082	3,408
下 川 町	3,254	1,548	1,706	1,733	清 水 町	9,370	4,603	4,767	4,730
美 深 町	4,244	2,088	2,156	2,211	芽 室 町	18,468	8,846	9,622	7,950
音 威 子 府 村	729	375	354	477	中 札 内 村	3,917	1,890	2,027	1,880
中 川 町	1,492	736	756	792	更 別 村	3,157	1,556	1,601	1,328
幌 加 内 町	1,447	720	727	768	大 樹 町	5,526	2,730	2,796	2,733
留 萌 計	44,638	21,356	23,282	23,740	広 尾 町	6,669	3,206	3,463	3,320
留 萌 市	20,715	9,917	10,798	11,416	幕 別 町	26,636	12,682	13,954	12,468
町 村 計	23,923	11,439	12,484	12,324	池 田 町	6,619	3,119	3,500	3,353
増 毛 町	4,222	1,928	2,294	2,251	豊 頃 町	3,145	1,526	1,619	1,482
小 平 町	3,087	1,472	1,615	1,617	本 別 町	6,899	3,385	3,514	3,618
苦 前 町	3,034	1,446	1,588	1,509	足 寄 町	6,787	3,318	3,469	3,476
羽 幌 町	6,796	3,260	3,536	3,545	陸 別 町	2,362	1,180	1,182	1,313
初 山 別 村	1,152	554	598	538	浦 幌 町	4,615	2,228	2,387	2,249
遠 別 町	2,626	1,273	1,353	1,335	釧 路 計	227,420	107,419	120,001	123,714
天 塩 町	3,006	1,506	1,500	1,529	釧 路 市	168,086	79,066	89,020	94,458
宗 谷 計	62,707	30,802	31,905	32,567	町 村 計	59,334	28,353	30,981	29,256
稚 内 市	33,605	16,507	17,098	17,720	釧 路 町	19,573	9,338	10,235	9,633
町 村 計	29,102	14,295	14,807	14,847	厚 岸 町	9,183	4,343	4,840	4,364
猿 払 村	2,766	1,350	1,416	1,283	浜 中 町	5,748	2,840	2,908	2,478
浜 頓 別 町	3,535	1,726	1,809	1,904	標 茶 町	7,509	3,598	3,911	3,654
中 頓 別 町	1,679	839	840	883	弟 子 屈 町	7,102	3,364	3,738	3,843
枝 幸 町	8,027	3,822	4,205	3,965	鶴 居 村	2,509	1,265	1,244	1,183
豊 富 町	3,891	1,966	1,925	1,969	白 糠 町	7,710	3,605	4,105	4,101
礼 文 町	2,477	1,256	1,221	1,272	根 室 計	74,053	36,218	37,835	35,100
利 尻 町	2,001	981	1,020	1,057	根 室 市	25,457	12,153	13,304	12,565
利 尻 富 士 町	2,432	1,177	1,255	1,276	町 村 計	48,596	24,065	24,531	22,535
幌 延 町	2,294	1,178	1,116	1,238	別 海 町	15,006	7,573	7,433	6,727
オホーツク計	277,502	133,154	144,348	142,414	中 標 津 町	23,392	11,494	11,898	11,291
市 計	173,251	82,670	90,581	91,598	標 津 町	5,243	2,549	2,694	2,407
北 見 市	116,630	55,408	61,222	61,655	羅 白 町	4,955	2,449	2,506	2,110
網 走 市	35,039	17,148	17,891	18,142					

資料 北海道の統計情報 (北海道総合政策部地域行政局市町村課行政係調)

5 住民基本台帳地区別人口・世帯数

地 区	令 和 元 年				令 和 2 年			
	人 口			世帯数	人 口			世帯数
	総 数	男	女		総 数	男	女	
総 数	119,510	56,833	62,677	57,929	119,883	56,978	62,905	58,668
江 別 地 区	47,239	22,580	24,659	21,928	47,183	22,507	24,676	22,179
1 条～8 条	961	431	530	580	963	439	524	587
緑 町 東	563	274	289	312	563	268	295	319
緑 町 西	912	454	458	509	913	460	453	511
萩 ケ 岡	3	2	1	1	3	2	1	1
王 子	178	112	66	91	145	87	58	70
大 川 通	-	-	-	-	-	-	-	-
東 光 町	2,007	973	1,034	969	2,004	965	1,039	986
一 番 町	1,548	723	825	799	1,540	717	823	794
弥 生 町	1,496	691	805	744	1,515	689	826	752
高 砂 町	1,629	756	873	848	1,633	758	875	850
向 ケ 丘	1,682	797	885	809	1,664	793	871	824
上 江 別	1,491	698	793	775	1,521	707	814	825
上江別東町	1,804	847	957	851	1,811	842	969	875
上江別南町	1,924	931	993	870	1,876	909	967	868
上江別西町	2,494	1,175	1,319	1,178	2,491	1,179	1,312	1,194
ゆめみ野東町	2,514	1,240	1,274	906	2,512	1,234	1,278	916
ゆめみ野南町	1,944	959	985	679	1,938	951	987	688
若 草 町	856	411	445	314	847	405	442	314
元 町	1,408	634	774	714	1,418	649	769	728
牧 場 町	1,435	673	762	700	1,486	689	797	739
元 江 別	2,323	1,116	1,207	1,119	2,398	1,136	1,262	1,151
見 晴 台	4,488	2,151	2,337	1,958	4,421	2,120	2,301	1,969
元江別本町	1,264	589	675	575	1,253	585	668	573
朝 日 町	1,657	784	873	815	1,723	809	914	852
あけぼの町	1,728	825	903	904	1,685	808	877	898
江 別 太	303	145	158	186	304	150	154	188
萌えぎ野西	1,257	612	645	447	1,274	619	655	453
萌えぎ野中央	686	325	361	270	688	330	358	269
萌えぎ野東	548	277	271	208	554	280	274	216
美 原	496	246	250	255	462	241	221	223
篠 津	293	147	146	121	285	138	147	119
中 島	64	33	31	25	62	31	31	24
八 幡	134	63	71	47	122	55	67	45
工 栄 町	14	9	5	11	12	8	4	9
対 雁	631	312	319	289	637	313	324	292
い ず み 野	1,598	773	825	655	1,575	762	813	666
角 山	274	158	116	137	259	146	113	131
豊 幌	266	129	137	114	256	128	128	111
豊幌花園町	759	357	402	347	755	354	401	349
豊幌美咲町	1,283	585	698	667	1,281	584	697	668
豊幌はみんぐ町	324	163	161	129	334	167	167	132

各年10月1日現在 単位=人・世帯

地区	令和元年				令和2年			
	人口			世帯数	人口			世帯数
	総数	男	女		総数	男	女	
野幌地区	42,963	20,368	22,595	20,816	43,152	20,444	22,708	21,110
錦町	1,819	839	980	916	1,900	864	1,036	957
幸町	1,387	660	727	780	1,388	655	733	782
野幌町	2,772	1,285	1,487	1,616	2,772	1,288	1,484	1,631
東野幌本町	4,059	1,861	2,198	2,071	4,086	1,870	2,216	2,104
野幌若葉町	5,237	2,576	2,661	2,619	5,366	2,630	2,736	2,672
元野幌	87	46	41	39	89	48	41	39
新栄台	4,309	2,117	2,192	1,492	4,284	2,097	2,187	1,520
野幌寿町	1,437	656	781	666	1,446	656	790	671
野幌屯田町	1,876	878	998	882	1,869	872	997	879
野幌美幸町	1,285	647	638	575	1,262	643	619	575
中央町	1,440	667	773	688	1,445	672	773	696
野幌松並町	1,378	676	702	780	1,401	673	728	804
野幌末広町	1,487	718	769	824	1,494	716	778	855
野幌住吉町	1,647	778	869	791	1,646	772	874	790
野幌代々木町	2,544	1,176	1,368	1,289	2,514	1,168	1,346	1,280
東野幌	542	273	269	291	538	268	270	291
東野幌町	2,195	995	1,200	1,141	2,171	1,002	1,169	1,152
野幌東町	2,202	982	1,220	1,078	2,207	997	1,210	1,088
西野幌	276	154	122	172	279	164	115	179
緑ヶ丘	2,856	1,393	1,463	1,231	2,882	1,407	1,475	1,248
あさひが丘	2,128	991	1,137	875	2,113	982	1,131	897
大麻地区	29,308	13,885	15,423	15,185	29,548	14,027	15,521	15,379
文京台東町	2,246	1,165	1,081	1,539	2,299	1,214	1,085	1,579
文京台南町	2,324	1,124	1,200	1,199	2,355	1,138	1,217	1,231
文京台緑町	203	111	92	203	183	99	84	183
文京台	2,573	1,378	1,195	1,697	2,590	1,395	1,195	1,737
大麻	52	25	27	21	51	24	27	21
大麻桜木町	1,375	651	724	583	1,370	650	720	582
大麻ひかり町	2,064	1,000	1,064	767	2,031	985	1,046	769
大麻南樹町	800	337	463	392	783	324	459	391
大麻晴美町	450	213	237	235	445	206	239	227
大麻園町	1,897	866	1,031	1,010	1,931	892	1,039	1,034
大麻東町	1,449	648	801	688	1,458	648	810	691
大麻高町	1,167	519	648	579	1,176	527	649	582
大麻中町	1,709	722	987	952	1,700	718	982	959
大麻宮町	1,038	477	561	607	1,021	472	549	600
大麻沢町	1,385	616	769	709	1,395	611	784	702
大麻扇町	546	257	289	287	550	264	286	293
大麻西町	1,360	602	758	593	1,384	615	769	601
大麻泉町	1,828	887	941	861	1,852	894	958	881
大麻栄町	1,220	565	655	585	1,242	579	663	593
大麻新町	1,316	617	699	600	1,324	618	706	605
大麻北町	1,121	529	592	527	1,183	561	622	552
大麻元町	1,185	576	609	551	1,225	593	632	566

資料 戸籍住民課

6 国勢調査地区別人口・世帯数

地 区	人 口									世 帯 数		
	平成 27 年			平成 22 年			増 減			平成27年	平成22年	増減
	総数	男	女	総数	男	女	総数	男	女			
総 数	120,636	57,391	63,245	123,722	59,320	64,402	△3,086	△1,929	△1,157	51,983	51,170	813
江 別 地 区	47,187	22,408	24,779	48,677	23,092	25,585	△1,490	△684	△806	18,549	18,109	440
1 条 ～ 8 条	1,055	452	603	1,148	509	639	△93	△57	△36	444	464	△20
緑 町 東	523	241	282	559	271	288	△36	△30	△6	233	246	△13
緑 町 西	963	471	492	1,025	501	524	△62	△30	△32	479	477	2
萩 ケ 岡	39	21	18	61	30	31	△22	△9	△13	18	31	△13
王 子	204	141	63	220	134	86	△16	7	△23	112	109	3
大 川 通	-	-	-	-	-	-	-	-	-	-	-	-
東 光 町	1,984	946	1,038	2,003	965	1,038	△19	△19	-	821	778	43
一 番 町	1,563	730	833	1,513	701	812	50	29	21	687	655	32
弥 生 町	1,500	696	804	1,488	664	824	12	32	△20	672	645	27
高 砂 町	1,571	758	813	1,583	745	838	△12	13	△25	713	695	18
向 ケ 丘	1,586	759	827	1,645	786	859	△59	△27	△32	674	680	△6
上 江 別	1,708	801	907	1,629	765	864	79	36	43	708	681	27
上江別東町	1,694	770	924	1,811	834	977	△117	△64	△53	707	704	3
上江別南町	1,947	930	1,017	2,016	982	1,034	△69	△52	△17	746	727	19
上江別西町	2,462	1,183	1,279	2,585	1,215	1,370	△123	△32	△91	1,002	986	16
ゆめみ野東町	2,618	1,264	1,354	2,277	1,103	1,174	341	161	180	802	671	131
ゆめみ野南町	1,897	905	992	1,696	825	871	201	80	121	595	509	86
若 草 町	783	376	407	636	310	326	147	66	81	265	211	54
元 町	1,408	630	778	1,471	667	804	△63	△37	△26	624	625	△1
牧 場 町	1,404	664	740	1,483	704	779	△79	△40	△39	603	599	4
元 江 別	2,329	1,120	1,209	2,530	1,228	1,302	△201	△108	△93	942	921	21
見 晴 台	4,481	2,140	2,341	4,824	2,291	2,533	△343	△151	△192	1,713	1,682	31
元江別本町	1,202	558	644	1,223	574	649	△21	△16	△5	465	448	17
朝 日 町	1,715	806	909	1,837	875	962	△122	△69	△53	682	684	△2
あけぼの町	1,837	873	964	2,054	960	1,094	△217	△87	△130	803	880	△77
江 別 太	335	147	188	391	172	219	△56	△25	△31	66	77	△11
萌えぎ野西	1,165	555	610	1,099	530	569	66	25	41	372	342	30
萌えぎ野中央	693	339	354	690	334	356	3	5	△2	226	214	12
萌えぎ野東	541	268	273	521	256	265	20	12	8	179	170	9
美 原	451	223	228	540	255	285	△89	△32	△57	163	175	△12
篠 津	302	144	158	353	171	182	△51	△27	△24	103	117	△14
中 島	51	25	26	65	36	29	△14	△11	△3	16	18	△2
八 幡	123	59	64	144	71	73	△21	△12	△9	40	40	-
工 栄 町	11	6	5	13	7	6	△2	△1	△1	7	7	-
対 雁	617	303	314	692	349	343	△75	△46	△29	249	250	△1
い ず み 野	1,565	743	822	1,712	807	905	△147	△64	△83	551	538	13
角 山	237	127	110	272	140	132	△35	△13	△22	91	98	△7
豊 幌	258	126	132	295	147	148	△37	△21	△16	99	96	3
豊幌花園町	786	369	417	889	408	481	△103	△39	△64	299	298	1
豊幌美咲町	1,305	599	706	1,447	656	791	△142	△57	△85	480	478	2
豊幌はみんぐ町	274	140	134	237	114	123	37	26	11	98	83	15

注) 平成25年11月、元野幌の一部を大麻泉町に変更。

各年10月1日現在 単位=人・世帯

地 区	人 口						増 減			世 帯 数		
	平成 27 年			平成 22 年			総 数	男	女	平成27年	平成22年	増減
	総 数	男	女	総 数	男	女						
野 幌 地 区	42,473	20,177	22,296	43,594	20,798	22,796	△1,121	△621	△500	18,206	17,857	349
錦 町	1,760	804	956	1,848	852	996	△88	△48	△40	789	808	△19
幸 町	1,369	660	709	1,435	714	721	△66	△54	△12	669	671	△2
野 幌 町	2,828	1,335	1,493	2,968	1,407	1,561	△140	△72	△68	1,532	1,510	22
東野幌本町	4,056	1,875	2,181	4,328	2,040	2,288	△272	△165	△107	1,896	1,899	△3
野幌若葉町	4,980	2,524	2,456	5,152	2,583	2,569	△172	△59	△113	2,338	2,286	52
元野幌	93	47	46	311	155	156	△218	△108	△110	34	108	△74
新栄台	4,364	2,026	2,338	3,748	1,717	2,031	616	309	307	1,220	998	222
野幌寿町	1,460	644	816	1,488	678	810	△28	△34	6	575	551	24
野幌屯田町	1,877	892	985	1,914	886	1,028	△37	6	△43	753	736	17
野幌美幸町	1,264	623	641	1,311	646	665	△47	△23	△24	507	489	18
中央町	1,380	628	752	1,444	671	773	△64	△43	△21	572	565	7
野幌松並町	1,330	645	685	1,344	678	666	△14	△33	19	718	700	18
野幌末広町	1,520	715	805	1,543	727	816	△23	△12	△11	721	705	16
野幌住吉町	1,650	804	846	1,663	785	878	△13	19	△32	695	670	25
野幌代々木町	2,536	1,182	1,354	2,705	1,259	1,446	△169	△77	△92	1,129	1,147	△18
東野幌	627	296	331	684	308	376	△57	△12	△45	168	181	△13
東野幌町	2,164	1,017	1,147	2,327	1,095	1,232	△163	△78	△85	951	965	△14
野幌東町	2,189	992	1,197	2,265	1,023	1,242	△76	△31	△45	978	958	20
西野幌	353	196	157	370	216	154	△17	△20	3	84	86	△2
緑ヶ丘	2,575	1,288	1,287	2,474	1,282	1,192	101	6	95	1,102	1,077	25
あさひが丘	2,098	984	1,114	2,272	1,076	1,196	△174	△92	△82	775	747	28
大 麻 地 区	30,976	14,806	16,170	31,451	15,430	16,021	△475	△624	149	15,228	15,204	24
文京台東町	3,198	1,732	1,466	3,293	1,846	1,447	△95	△114	19	2,363	2,374	△11
文京台南町	2,428	1,192	1,236	2,385	1,190	1,195	43	2	41	1,254	1,113	141
文京台緑町	635	314	321	375	197	178	260	117	143	4	4	-
文京台	3,206	1,736	1,470	3,450	2,003	1,447	△244	△267	23	2,264	2,398	△134
大 麻	57	27	30	65	33	32	△8	△6	△2	23	26	△3
大麻桜木町	1,235	574	661	1,194	573	621	41	1	40	481	454	27
大麻ひかり町	2,027	970	1,057	1,956	950	1,006	71	20	51	681	630	51
大麻南樹町	981	399	582	944	420	524	37	△21	58	391	392	△1
大麻晴美町	483	249	234	487	253	234	△4	△4	-	240	236	4
大麻園町	1,863	849	1,014	2,013	925	1,088	△150	△76	△74	926	981	△55
大麻東町	1,372	606	766	1,358	594	764	14	12	2	612	586	26
大麻高町	1,118	503	615	1,146	530	616	△28	△27	△1	524	526	△2
大麻中町	1,728	742	986	1,873	826	1,047	△145	△84	△61	875	902	△27
大麻宮町	1,081	493	588	1,335	622	713	△254	△129	△125	580	697	△117
大麻沢町	1,367	611	756	1,534	708	826	△167	△97	△70	638	675	△37
大麻扇町	550	270	280	600	297	303	△50	△27	△23	252	274	△22
大麻西町	1,340	591	749	1,168	507	661	172	84	88	543	467	76
大麻泉町	1,614	788	826	1,377	686	691	237	102	135	723	609	114
大麻栄町	1,014	460	554	1,057	496	561	△43	△36	△7	466	465	1
大麻新町	1,236	583	653	1,269	589	680	△33	△6	△27	498	499	△1
大麻北町	1,189	515	674	1,205	527	678	△16	△12	△4	398	391	7
大麻元町	1,254	602	652	1,367	658	709	△113	△56	△57	492	505	△13

資料 統計担当

7 江別・野幌・大麻地区の年齢別（5歳階級）人口

年 齢 (5歳階級)	全 市			江 別 地 区		
	総 数	男	女	総 数	男	女
総 数	119,883	56,978	62,905	47,183	22,507	24,676
(年少人口)						
0～4歳	3,915	1,951	1,964	1,429	727	702
5～9歳	4,740	2,439	2,301	1,808	953	855
10～14歳	4,923	2,473	2,450	2,022	1,021	1,001
(生産年齢人口)						
15～19歳	5,896	2,995	2,901	2,257	1,117	1,140
20～24歳	6,027	3,217	2,810	2,047	1,066	981
25～29歳	4,678	2,317	2,361	1,888	942	946
30～34歳	5,485	2,723	2,762	2,075	1,002	1,073
35～39歳	6,317	3,166	3,151	2,430	1,199	1,231
40～44歳	7,129	3,446	3,683	2,795	1,332	1,463
45～49歳	8,619	4,281	4,338	3,478	1,759	1,719
50～54歳	8,155	3,865	4,290	3,510	1,659	1,851
55～59歳	8,476	3,976	4,500	3,640	1,732	1,908
60～64歳	8,516	4,151	4,365	3,631	1,794	1,837
(老年人口)						
65～69歳	9,497	4,577	4,920	3,866	1,905	1,961
70～74歳	9,378	4,381	4,997	3,581	1,713	1,868
75～79歳	6,775	2,929	3,846	2,452	1,071	1,381
80～84歳	5,197	2,109	3,088	1,915	797	1,118
85歳以上	6,160	1,982	4,178	2,359	718	1,641

注) 住民基本台帳登録数による。

8 年齢別（5歳階級）・男女別人口

年 齢 (5歳階級)	平成 27 年				28 年				29 年			
	総 数	構成比	男	女	総 数	構成比	男	女	総 数	構成比	男	女
総 数	119,587	100.0	56,846	62,741	119,250	100.0	56,604	62,646	118,979	100.0	56,534	62,445
15歳未満	13,666	11.4	6,942	6,724	13,519	11.3	6,840	6,679	13,384	11.2	6,777	6,607
0～4歳	3,815	3.2	1,996	1,819	3,777	3.2	1,946	1,831	3,804	3.2	1,963	1,841
5～9歳	4,547	3.8	2,295	2,252	4,538	3.8	2,264	2,274	4,522	3.8	2,264	2,258
10～14歳	5,304	4.4	2,651	2,653	5,204	4.4	2,630	2,574	5,058	4.3	2,550	2,508
15歳以上65歳未満	73,281	61.3	35,912	37,369	72,056	60.4	35,300	36,756	70,950	59.6	34,829	36,121
15～19歳	6,391	5.3	3,272	3,119	6,312	5.3	3,191	3,121	6,183	5.2	3,183	3,000
20～24歳	6,551	5.5	3,395	3,156	6,340	5.3	3,312	3,028	6,281	5.3	3,276	3,005
25～29歳	4,971	4.2	2,493	2,478	4,953	4.2	2,436	2,517	4,825	4.1	2,368	2,457
30～34歳	5,553	4.6	2,792	2,761	5,472	4.6	2,776	2,696	5,438	4.6	2,737	2,701
35～39歳	6,651	5.6	3,243	3,408	6,310	5.3	3,056	3,254	6,110	5.1	2,979	3,131
40～44歳	8,417	7.0	4,165	4,252	8,401	7.0	4,158	4,243	8,208	6.9	4,018	4,190
45～49歳	8,117	6.8	3,823	4,294	8,383	7.0	3,981	4,402	8,362	7.0	4,041	4,321
50～54歳	8,530	7.1	3,986	4,544	8,091	6.8	3,766	4,325	8,117	6.8	3,805	4,312
55～59歳	8,410	7.0	4,034	4,376	8,447	7.1	4,053	4,394	8,419	7.1	4,013	4,406
60～64歳	9,690	8.1	4,709	4,981	9,347	7.8	4,571	4,776	9,007	7.6	4,409	4,598
65歳以上	32,640	27.3	13,992	18,648	33,675	28.2	14,464	19,211	34,645	29.1	14,928	19,717
65～69歳	9,830	8.2	4,670	5,160	10,329	8.7	4,888	5,441	10,384	8.7	4,965	5,419
70～74歳	7,324	6.1	3,315	4,009	7,274	6.1	3,317	3,957	7,661	6.4	3,485	4,176
75～79歳	5,984	5.0	2,591	3,393	6,131	5.1	2,669	3,462	6,252	5.3	2,732	3,520
80～84歳	4,821	4.0	1,927	2,894	4,983	4.2	2,009	2,974	5,135	4.3	2,065	3,070
85～89歳	2,957	2.5	1,032	1,925	3,104	2.6	1,074	2,030	3,269	2.7	1,160	2,109
90～94歳	1,291	1.1	371	920	1,397	1.2	414	983	1,465	1.2	429	1,036
95～99歳	372	0.3	75	297	397	0.3	85	312	412	0.3	80	332
100歳以上	61	0.1	11	50	60	0.1	8	52	67	0.1	12	55

注) 住民基本台帳登録数による。

令和2年10月1日現在 単位=人

野 幌 地 区			大 麻 地 区			年 齢 (5 歳階級)	
総 数	男	女	総 数	男	女	総	数
43,152	20,444	22,708	29,548	14,027	15,521	総 数	
						(年少人口)	
1,495	745	750	991	479	512	0 ~ 4 歳	
1,770	910	860	1,162	576	586	5 ~ 9 歳	
1,683	823	860	1,218	629	589	10 ~ 14 歳	
						(生産年齢人口)	
1,891	972	919	1,748	906	842	15 ~ 19 歳	
2,023	1,057	966	1,957	1,094	863	20 ~ 24 歳	
1,765	853	912	1,025	522	503	25 ~ 29 歳	
2,164	1,073	1,091	1,246	648	598	30 ~ 34 歳	
2,387	1,209	1,178	1,500	758	742	35 ~ 39 歳	
2,608	1,279	1,329	1,726	835	891	40 ~ 44 歳	
3,041	1,510	1,531	2,100	1,012	1,088	45 ~ 49 歳	
2,839	1,323	1,516	1,806	883	923	50 ~ 54 歳	
3,103	1,450	1,653	1,733	794	939	55 ~ 59 歳	
3,162	1,562	1,600	1,723	795	928	60 ~ 64 歳	
						(老年人口)	
3,492	1,690	1,802	2,139	982	1,157	65 ~ 69 歳	
3,330	1,538	1,792	2,467	1,130	1,337	70 ~ 74 歳	
2,470	1,055	1,415	1,853	803	1,050	75 ~ 79 歳	
1,823	742	1,081	1,459	570	889	80 ~ 84 歳	
2,106	653	1,453	1,695	611	1,084	85 歳 以 上	

資料 戸籍住民課

各年10月1日現在 単位=人・%

30 年				令 和 元 年				2 年				年 齢 (5 歳階級)	
総 数	構成比	男	女	総 数	構成比	男	女	総 数	構成比	男	女	総	数
118,971	100.0	56,567	62,404	119,510	100.0	56,833	62,677	119,883	100.0	56,978	62,905	総 数	
												15 歳 未 満	
13,296	11.2	6,710	6,586	13,454	11.3	6,816	6,638	13,578	11.4	6,863	6,715	0 ~ 4 歳	
3,741	3.1	1,892	1,849	3,874	3.2	1,956	1,918	3,915	3.3	1,951	1,964	5 ~ 9 歳	
4,578	3.8	2,329	2,249	4,660	3.9	2,392	2,268	4,740	4.0	2,439	2,301	10 ~ 14 歳	
4,977	4.2	2,489	2,488	4,920	4.1	2,468	2,452	4,923	4.1	2,473	2,450		
												15歳以上65歳未満	
70,260	59.1	34,604	35,656	69,894	58.5	34,424	35,470	69,298	57.8	34,137	35,161	15 ~ 19 歳	
6,170	5.2	3,181	2,989	6,048	5.1	3,098	2,950	5,896	4.9	2,995	2,901	20 ~ 24 歳	
6,195	5.2	3,286	2,909	6,183	5.2	3,282	2,901	6,027	5.0	3,217	2,810	25 ~ 29 歳	
4,707	4.0	2,301	2,406	4,654	3.9	2,280	2,374	4,678	3.9	2,317	2,361	30 ~ 34 歳	
5,356	4.5	2,714	2,642	5,494	4.6	2,753	2,741	5,485	4.6	2,723	2,762	35 ~ 39 歳	
6,129	5.2	2,995	3,134	6,252	5.2	3,106	3,146	6,317	5.3	3,166	3,151	40 ~ 44 歳	
7,843	6.6	3,818	4,025	7,445	6.2	3,630	3,815	7,129	5.9	3,446	3,683	45 ~ 49 歳	
8,457	7.1	4,146	4,311	8,569	7.2	4,220	4,349	8,619	7.2	4,281	4,338	50 ~ 54 歳	
8,127	6.8	3,844	4,283	8,174	6.8	3,836	4,338	8,155	6.8	3,865	4,290	55 ~ 59 歳	
8,424	7.1	3,980	4,444	8,371	7.0	3,993	4,378	8,476	7.1	3,976	4,500	60 ~ 64 歳	
8,852	7.4	4,339	4,513	8,704	7.3	4,226	4,478	8,516	7.1	4,151	4,365		
												65 歳 以 上	
35,415	29.8	15,253	20,162	36,162	30.3	15,593	20,569	37,007	30.8	15,978	21,029	65 ~ 69 歳	
10,081	8.5	4,823	5,258	9,743	8.2	4,674	5,069	9,497	7.9	4,577	4,920	70 ~ 74 歳	
8,141	6.8	3,726	4,415	8,713	7.3	4,046	4,667	9,378	7.8	4,381	4,997	75 ~ 79 歳	
6,490	5.5	2,853	3,637	6,792	5.7	2,956	3,836	6,775	5.7	2,929	3,846	80 ~ 84 歳	
5,181	4.4	2,076	3,105	5,105	4.3	2,029	3,076	5,197	4.3	2,109	3,088	85 ~ 89 歳	
3,433	2.9	1,211	2,222	3,612	3.0	1,301	2,311	3,755	3.1	1,342	2,413	90 ~ 94 歳	
1,567	1.3	465	1,102	1,664	1.4	492	1,172	1,837	1.5	523	1,314	95 ~ 99 歳	
445	0.4	86	359	459	0.4	88	371	491	0.4	107	384	100 歳 以 上	
77	0.1	13	64	74	0.1	7	67	77	0.1	10	67		

資料 戸籍住民課

9 住民基本台帳年齢別・男女別人口

令和2年10月1日現在 単位=人

年 齢	総 数	男	女	年 齢	総 数	男	女	年 齢	総 数	男	女
総 数	119,883	56,978	62,905								
0	650	326	324	35	1,204	617	587	70	2,042	980	1,062
1	715	361	354	36	1,269	635	634	71	2,091	983	1,108
2	816	385	431	37	1,359	661	698	72	2,009	931	1,078
3	874	453	421	38	1,257	649	608	73	1,821	823	998
4	860	426	434	39	1,228	604	624	74	1,415	664	751
0～4歳	3,915	1,951	1,964	35～39歳	6,317	3,166	3,151	70～74歳	9,378	4,381	4,997
5	895	461	434	40	1,337	660	677	75	1,282	581	701
6	949	498	451	41	1,315	623	692	76	1,421	610	811
7	967	514	453	42	1,372	666	706	77	1,422	616	806
8	932	476	456	43	1,475	701	774	78	1,346	571	775
9	997	490	507	44	1,630	796	834	79	1,304	551	753
5～9歳	4,740	2,439	2,301	40～44歳	7,129	3,446	3,683	75～79歳	6,775	2,929	3,846
10	963	490	473	45	1,713	874	839	80	1,156	506	650
11	953	479	474	46	1,794	859	935	81	970	410	560
12	978	473	505	47	1,771	884	887	82	1,051	409	642
13	1,023	516	507	48	1,706	852	854	83	1,045	404	641
14	1,006	515	491	49	1,635	812	823	84	975	380	595
10～14歳	4,923	2,473	2,450	45～49歳	8,619	4,281	4,338	80～84歳	5,197	2,109	3,088
15	1,004	510	494	50	1,698	819	879	85	916	335	581
16	1,080	531	549	51	1,684	788	896	86	804	312	492
17	1,118	569	549	52	1,677	780	897	87	792	285	507
18	1,323	699	624	53	1,751	830	921	88	637	219	418
19	1,371	686	685	54	1,345	648	697	89	606	191	415
15～19歳	5,896	2,995	2,901	50～54歳	8,155	3,865	4,290	85～89歳	3,755	1,342	2,413
20	1,464	799	665	55	1,719	786	933	90	535	162	373
21	1,419	761	658	56	1,633	780	853	91	414	117	297
22	1,182	640	542	57	1,727	799	928	92	372	119	253
23	1,046	543	503	58	1,665	765	900	93	309	75	234
24	916	474	442	59	1,732	846	886	94	207	50	157
20～24歳	6,027	3,217	2,810	55～59歳	8,476	3,976	4,500	90～94歳	1,837	523	1,314
25	963	492	471	60	1,658	828	830	95	166	47	119
26	869	430	439	61	1,725	813	912	96	114	24	90
27	924	434	490	62	1,704	835	869	97	98	19	79
28	922	438	484	63	1,704	828	876	98	67	9	58
29	1,000	523	477	64	1,725	847	878	99	46	8	38
25～29歳	4,678	2,317	2,361	60～64歳	8,516	4,151	4,365	95～99歳	491	107	384
30	995	486	509	65	1,853	919	934	100	30	6	24
31	1,074	530	544	66	1,848	889	959	101	10	1	9
32	1,092	544	548	67	1,839	879	960	102	21	2	19
33	1,185	576	609	68	1,968	959	1,009	103	8	1	7
34	1,139	587	552	69	1,989	931	1,058	104	1	-	1
30～34歳	5,485	2,723	2,762	65～69歳	9,497	4,577	4,920	100～104歳	70	10	60
								105歳以上	7	-	7

資料 戸籍住民課

10 国勢調査年齢別・男女別人口

平成27年10月1日現在 単位=人

年 齢	総 数	男	女	年 齢	総 数	男	女	年 齢	総 数	男	女
総 数	120,636	57,391	63,245								
0	613	323	290	35	1,180	575	605	70	1,331	624	707
1	738	390	348	36	1,172	553	619	71	1,519	679	840
2	771	415	356	37	1,232	600	632	72	1,521	688	833
3	770	405	365	38	1,357	647	710	73	1,474	664	810
4	845	420	425	39	1,532	748	784	74	1,449	650	799
0～4歳	3,737	1,953	1,784	35～39歳	6,473	3,123	3,350	70～74歳	7,294	3,305	3,989
5	841	424	417	40	1,589	796	793	75	1,297	593	704
6	854	429	425	41	1,676	777	899	76	1,106	498	608
7	901	435	466	42	1,688	838	850	77	1,190	491	699
8	951	486	465	43	1,642	813	829	78	1,216	511	705
9	934	480	454	44	1,576	756	820	79	1,149	481	668
5～9歳	4,481	2,254	2,227	40～44歳	8,171	3,980	4,191	75～79歳	5,958	2,574	3,384
10	941	488	453	45	1,649	788	861	80	1,099	438	661
11	1,029	501	528	46	1,663	769	894	81	1,045	447	598
12	1,083	544	539	47	1,646	748	898	82	997	394	603
13	1,154	601	553	48	1,670	768	902	83	879	352	527
14	1,099	527	572	49	1,276	601	675	84	832	315	517
10～14歳	5,306	2,661	2,645	45～49歳	7,904	3,674	4,230	80～84歳	4,852	1,946	2,906
15	1,178	588	590	50	1,696	753	943	85	776	302	474
16	1,252	636	616	51	1,609	755	854	86	608	206	402
17	1,316	686	630	52	1,683	760	923	87	620	228	392
18	1,742	900	842	53	1,627	727	900	88	540	157	383
19	1,975	1,107	868	54	1,701	803	898	89	468	157	311
15～19歳	7,463	3,917	3,546	50～54歳	8,316	3,798	4,518	85～89歳	3,012	1,050	1,962
20	2,055	1,167	888	55	1,593	762	831	90	368	139	229
21	1,976	1,105	871	56	1,691	776	915	91	319	97	222
22	1,597	863	734	57	1,665	785	880	92	272	72	200
23	1,169	591	578	58	1,656	788	868	93	177	34	143
24	1,113	556	557	59	1,696	812	884	94	141	33	108
20～24歳	7,910	4,282	3,628	55～59歳	8,301	3,923	4,378	90～94歳	1,277	375	902
25	985	504	481	60	1,839	902	937	95	135	31	104
26	978	480	498	61	1,850	894	956	96	68	11	57
27	957	476	481	62	1,862	889	973	97	74	16	58
28	931	442	489	63	2,013	983	1,030	98	64	14	50
29	921	474	447	64	2,053	970	1,083	99	27	5	22
25～29歳	4,772	2,376	2,396	60～64歳	9,617	4,638	4,979	95～99歳	368	77	291
30	1,016	512	504	65	2,124	1,034	1,090	100歳以上	54	10	44
31	1,035	512	523	66	2,186	1,048	1,138				
32	1,094	545	549	67	2,089	995	1,094				
33	1,078	539	539	68	1,889	855	1,034				
34	1,103	545	558	69	1,482	701	781				
30～34歳	5,326	2,653	2,673	65～69歳	9,770	4,633	5,137	不 詳	274	189	85
								平均年齢	47.1	45.3	48.8

資料 統計担当

11 人口集中地区人口・面積及び人口密度

各年10月1日現在 単位=人・%・km²

年 次	人 口	人 口 増 減		面 積	人口密度	総数に占める割合	
		実 数	率			人 口	面 積
昭和50年	55,959	12,108	27.6	10.3	5,433	72.1	5.5
55年	62,774	6,815	12.2	12.3	5,104	72.7	6.5
60年	71,733	8,959	14.3	13.9	5,161	79.4	7.4
平成2年	83,476	11,743	16.4	20.90	3,994	85.9	11.1
7年	101,616	18,140	21.7	22.70	4,469	88.0	12.1
12年	108,536	6,920	6.8	23.59	4,601	87.6	12.6
17年	111,684	3,148	2.9	24.46	4,566	88.9	13.1
22年	111,560	△124	△0.1	25.01	4,461	90.2	13.3
27年	109,372	△2,188	△2.0	25.18	4,344	90.7	13.4

注) 国勢調査による。

資料 統計担当

12 人口動態

12-1 人口動態の推移

年 単位=人・世帯

区 分		平成27年			28年			29年			30年			令和元年		
		総数	男	女	総数	男	女	総数	男	女	総数	男	女	総数	男	女
人 加	出 生	614	308	306	650	316	334	654	322	332	587	285	302	626	321	305
	増 転 道 内	3,749	1,966	1,783	3,910	2,084	1,826	3,873	2,061	1,812	4,192	2,244	1,948	4,694	2,447	2,247
	入 道 外	1,107	574	533	1,193	599	594	1,253	634	619	1,269	654	615	1,365	682	683
	そ の 他	32	15	17	26	14	12	23	14	9	15	10	5	27	16	11
	合 計	5,502	2,863	2,639	5,779	3,013	2,766	5,803	3,031	2,772	6,063	3,193	2,870	6,712	3,466	3,246
口 少	死 亡	1,196	621	575	1,229	625	604	1,200	607	593	1,281	692	589	1,219	624	595
	減 転 道 内	3,794	1,939	1,855	3,624	1,926	1,698	3,590	1,834	1,756	3,534	1,822	1,712	3,603	1,874	1,729
	出 道 外	1,165	658	507	1,224	649	575	1,158	592	566	1,212	658	554	1,251	635	616
	そ の 他	55	21	34	37	12	25	38	26	12	51	22	29	44	18	26
	合 計	6,210	3,239	2,971	6,114	3,212	2,902	5,986	3,059	2,927	6,078	3,194	2,884	6,117	3,151	2,966
増 減 数		△708	△376	△332	△335	△199	△136	△183	△28	△155	△15	△1	△14	595	315	280
年末登録人口		119,517	56,799	62,718	119,182	56,601	62,581	118,999	56,574	62,425	118,985	56,575	62,410	119,580	56,888	62,692
世 帯 数	増 減 数	315			469			503			655			807		
	年末登録世帯数	55,592			56,061			56,564			57,219			58,026		

注1) 人口及び世帯数に外国人住民を含む。

資料 戸籍住民課

注2) 道内転入に住所設定者を含む。

12-2 道内振興局別転入・転出状況

令和元年 単位=人

振興局	転入者数			転出者数			増減		
	総数	男	女	総数	男	女	総数	男	女
総数	4,687	2,440	2,247	3,603	1,874	1,729	1,084	566	518
空知	566	289	277	268	147	121	298	142	156
石狩	2,822	1,416	1,406	2,423	1,167	1,256	399	249	150
後志	91	39	52	91	56	35	-	△17	17
胆振	210	118	92	143	101	42	67	17	50
日高	35	21	14	28	19	9	7	2	5
渡島	116	71	45	108	71	37	8	-	8
檜山	16	11	5	18	9	9	△2	2	△4
上川	269	142	127	166	87	79	103	55	48
留萌	59	32	27	25	13	12	34	19	15
宗谷	42	25	17	28	21	7	14	4	10
オホーツク	171	107	64	93	59	34	78	48	30
十勝	137	84	53	126	67	59	11	17	△6
釧路	111	61	50	55	37	18	56	24	32
根室	42	24	18	31	20	11	11	4	7

資料 戸籍住民課

12-3 道内市別転入・転出状況

令和元年 単位=人

都 市	転入者数			転出者数			増減		
	総数	男	女	総数	男	女	総数	男	女
総数	4,027	2,065	1,962	3,169	1,626	1,543	858	439	419
札幌市	2,511	1,251	1,260	2,145	1,031	1,114	366	220	146
函館市	75	46	29	82	54	28	△7	△8	1
小樽市	37	10	27	37	20	17	-	△10	10
旭川市	193	99	94	99	63	36	94	36	58
室蘭市	40	27	13	20	15	5	20	12	8
釧路市	82	41	41	47	32	15	35	9	26
帯広市	79	47	32	57	38	19	22	9	13
北見市	56	38	18	43	33	10	13	5	8
夕張市	13	9	4	8	5	3	5	4	1
岩見沢市	243	127	116	109	55	54	134	72	62
網走市	32	16	16	13	9	4	19	7	12
留萌市	35	17	18	17	11	6	18	6	12
苫小牧市	101	56	45	67	51	16	34	5	29
稚内市	25	18	7	15	12	3	10	6	4
美唄市	26	10	16	11	4	7	15	6	9
芦別市	-	-	-	-	-	-	-	-	-
赤平市	4	1	3	2	2	-	2	△1	3
紋別市	10	7	3	6	4	2	4	3	1
土名別市	8	3	5	4	3	1	4	-	4
名寄市	7	6	1	9	5	4	△2	1	△3
三笠市	19	9	10	14	10	4	5	△1	6
根室市	11	7	4	5	4	1	6	3	3
千歳市	93	47	46	90	44	46	3	3	-
滝川市	54	30	24	25	16	9	29	14	15
砂川市	17	7	10	11	6	5	6	1	5
歌志内市	1	-	1	1	1	-	-	△1	1
深川市	24	14	10	9	5	4	15	9	6
富良野市	18	8	10	35	6	29	△17	2	△19
登別市	23	12	11	15	6	9	8	6	2
恵庭市	56	30	26	51	23	28	5	7	△2
伊達市	13	7	6	10	5	5	3	2	1
北広島市	89	48	41	66	33	33	23	15	8
石狩市	24	13	11	32	13	19	△8	-	△8
北斗市	8	4	4	14	7	7	△6	△3	△3

資料 戸籍住民課

12-4 道外都府県別転入・転出状況

令和元年 単位=人

都府県	転入者数			転出者数			増減		
	総数	男	女	総数	男	女	総数	男	女
総数	1,365	682	683	1,251	635	616	114	47	67
青森県	35	20	15	26	14	12	9	6	3
岩手県	30	20	10	13	7	6	17	13	4
宮城県	54	35	19	41	20	21	13	15	△2
秋田県	20	12	8	9	6	3	11	6	5
山形県	3	1	2	11	8	3	△8	△7	△1
福島県	8	5	3	12	9	3	△4	△4	-
茨城県	20	14	6	23	16	7	△3	△2	△1
栃木県	21	9	12	14	7	7	7	2	5
群馬県	12	7	5	12	8	4	-	△1	1
埼玉県	70	39	31	57	25	32	13	14	△1
千葉県	64	43	21	84	42	42	△20	1	△21
東京都	185	103	82	282	150	132	△97	△47	△50
神奈川県	78	43	35	125	68	57	△47	△25	△22
新潟県	13	5	8	7	4	3	6	1	5
富山県	4	2	2	4	4	-	-	△2	2
石川県	4	3	1	11	6	5	△7	△3	△4
福井県	6	2	4	1	1	-	5	1	4
山梨県	4	4	-	3	1	2	1	3	△2
長野県	9	4	5	9	7	2	-	△3	3
岐阜県	12	5	7	4	3	1	8	2	6
静岡県	25	16	9	20	14	6	5	2	3
愛知県	38	18	20	55	35	20	△17	△17	-
三重県	10	6	4	5	2	3	5	4	1
滋賀県	15	8	7	5	3	2	10	5	5
京都府	13	7	6	22	14	8	△9	△7	△2
大阪府	55	32	23	38	23	15	17	9	8
兵庫県	22	17	5	20	12	8	2	5	△3
奈良県	7	3	4	3	2	1	4	1	3
和歌山県	3	1	2	1	-	1	2	1	1
鳥取県	-	-	-	2	-	2	△2	-	△2
島根県	6	3	3	3	1	2	3	2	1
岡山県	13	10	3	4	2	2	9	8	1
広島県	13	6	7	13	9	4	-	△3	3
山口県	7	4	3	2	-	2	5	4	1
徳島県	3	1	2	1	1	-	2	-	2
香川県	4	2	2	1	-	1	3	2	1
愛媛県	6	4	2	4	1	3	2	3	△1
高知県	5	3	2	3	1	2	2	2	-
福岡県	28	13	15	9	3	6	19	10	9
佐賀県	1	1	-	1	1	-	-	-	-
長崎県	6	1	5	3	1	2	3	-	3
熊本県	12	6	6	6	2	4	6	4	2
大分県	6	3	3	5	3	2	1	-	1
宮崎県	7	5	2	8	7	1	△1	△2	1
鹿児島県	8	3	5	8	7	1	-	△4	4
沖縄県	17	6	11	21	3	18	△4	3	△7
外国	383	127	256	240	82	158	143	45	98

資料 戸籍住民課

13 産業（大分類）就業者数（1）

各年10月1日現在 単位＝人・％

産 業（大分類）		就 業 者 数				構 成 比		
		平成7年	12年	17年	対12年増減	平成7年	12年	17年
総 数		51,334	53,595	53,401	△194	100.00	100.00	100.00
第1次産業	総 数	1,811	1,681	1,614	△67	3.53	3.14	3.02
	農 業	1,736	1,626	1,567	△59	3.38	3.03	2.93
	林 業	61	48	40	△8	0.12	0.09	0.07
	漁 業	14	7	7	-	0.03	0.01	0.01
第2次産業	総 数	12,361	12,182	10,072	△2,110	24.08	22.73	18.86
	鉱 業	26	17	14	△3	0.05	0.03	0.03
	建 設 業	6,836	6,783	5,589	△1,194	13.32	12.66	10.47
	製 造 業	5,499	5,382	4,469	△913	10.71	10.04	8.37
第3次産業	総 数	36,792	38,814	39,696	882	71.67	72.42	74.34
	電気・ガス・熱供給・水道業	345	355	309	△46	0.67	0.66	0.58
	運 輸 ・ 通 信 業	3,879	4,223	4,954	731	7.56	7.88	9.28
	卸 売 ・ 小 売 業 ・ 飲 食 店	12,761	12,994	13,106	112	24.86	24.24	24.54
	金 融 ・ 保 険 業	1,297	1,238	1,074	△164	2.53	2.31	2.01
	不 動 産 業	584	542	594	52	1.14	1.01	1.11
	サ ー ビ ス 業 務	15,436	17,051	17,199	148	30.07	31.81	32.21
公 務	2,490	2,411	2,460	49	4.85	4.50	4.61	
分 類 不 能 の 産 業		370	918	2,019	1,101	0.72	1.71	3.78

注) 国勢調査による。(15歳以上)

資料 統計担当

13 産業（大分類）就業者数（2）

各年10月1日現在 単位＝人

産 業（大分類）		就 業 者 数		構 成 比	
		平成22年	27年	平成22年	27年
総 数		53,100	53,086	100.00	100.00
第1次産業	総 数	1,511	1,439	2.85	2.71
	A 農 業 , 林 業	1,508	1,437	2.84	2.71
	う ち 農 業	1,483	1,408	2.79	2.65
第2次産業	B 漁 業	3	2	0.01	0.00
第2次産業	総 数	9,532	9,540	17.95	17.97
	C 鉱 業 , 採 石 業 , 砂 利 採 取 業	11	11	0.02	0.02
	D 建 設 業	5,115	4,785	9.63	9.01
	E 製 造 業	4,406	4,744	8.30	8.94
	第3次産業	総 数	39,843	39,322	75.03
第3次産業	F 電気・ガス・熱供給・水道業	309	307	0.58	0.58
	G 情 報 通 信 業	1,288	1,264	2.43	2.38
	H 運 輸 業 , 郵 便 業	4,220	3,719	7.95	7.01
	I 卸 売 業 , 小 売 業	9,738	9,017	18.34	16.99
	J 金 融 業 , 保 険 業	1,092	1,003	2.06	1.89
	K 不 動 産 業 , 物 品 賃 貸 業	990	1,070	1.86	2.02
	L 学 術 研 究 , 専 門 ・ 技 術 サ ー ビ ス 業	1,530	1,575	2.88	2.97
	M 宿 泊 業 , 飲 食 サ ー ビ ス 業	2,857	2,712	5.38	5.11
	N 生 活 関 連 サ ー ビ ス 業 , 娯 楽 業	1,942	1,822	3.66	3.43
	O 教 育 , 学 習 支 援 業	3,248	3,071	6.12	5.78
	P 医 療 , 福 祉	5,793	6,826	10.91	12.86
	Q 複 合 サ ー ビ ス 事 業	368	551	0.69	1.04
	R サ ー ビ ス 業 (他 に 分 類 さ れ な い も の)	3,990	4,235	7.51	7.98
S 公 務 (他 に 分 類 さ れ る も の を 除 く)	2,478	2,150	4.67	4.05	
T 分 類 不 能 の 産 業		2,214	2,785	4.17	5.25

注1) 国勢調査による。(15歳以上)

資料 統計担当

注2) 平成20年に日本標準産業分類が改定されたため、13(1)表との単純比較はできません。

14 就業者・通学者の移動状況

各年10月1日現在 単位=人

区 分	総 数			就 業 者			通 学 者		
	平成17年	22年	27年	平成17年	22年	27年	平成17年	22年	27年
総 数	66,150	64,908	62,442	53,401	53,100	53,086	12,749	11,808	9,356
市内で就業・通学の者	36,854	33,686	32,209	27,194	25,930	26,409	9,660	7,756	5,800
他市町村で就業・通学の者	29,296	30,349	28,264	26,207	26,561	25,035	3,089	3,788	3,229
札幌市	24,334	24,103	22,350	21,773	21,244	19,815	2,561	2,859	2,535
小樽市	206	238	208	139	133	124	67	105	84
岩見沢市	887	1,020	1,060	797	905	954	90	115	106
美唄市	104	115	95	66	70	63	38	45	32
千歳市	302	323	324	277	299	302	25	24	22
恵庭市	495	510	525	400	396	409	95	114	116
北広島市	963	1,040	1,067	867	944	971	96	96	96
石狩市	319	335	380	292	309	359	27	26	21
当別町	296	317	317	266	272	255	30	45	62
南幌町	303	364	366	282	323	334	21	41	32
その他の	1,087	1,020	1,572	1,048	960	1,449	39	60	123

注1) 国勢調査による。常住地による従業・通学市町村別15歳以上就業者及び通学者。

資料 統計担当

注2) 平成22年、27年の数値は、従業地・通学地「不詳」を含む。

注3) 平成22年、27年の数値は、他市区町村に従業・通学で従業地・通学地「不詳」を含む。

15 種類別届出件数

各年度 単位=件

種 別	平成27年度		28年度		29年度		30年度		令和元年度	
	総 数	本籍地	総 数	本籍地	総 数	本籍地	総 数	本籍地	総 数	本籍地
総 数	5,627	4,868	5,446	3,680	5,357	3,627	5,331	3,597	5,610	3,761
出生	952	676	943	409	906	367	867	369	897	378
死亡	1,470	1,064	1,506	925	1,497	960	1,510	928	1,501	893
婚姻	1,181	1,151	1,161	1,161	1,185	1,145	1,159	1,118	1,220	1,174
離婚	334	311	276	147	287	168	292	168	336	192
転籍	918	918	865	574	792	515	854	584	955	665
分籍	34	34	34	24	15	6	27	13	31	14
就籍	-	-	-	-	-	-	-	-	-	-
入籍	273	266	236	145	241	166	188	128	206	137
認知	28	26	21	15	14	5	13	6	17	7
氏名変更	18	17	12	10	13	11	17	11	15	11
養子縁組	2	2	4	1	2	2	4	3	3	2
養子縁組	100	99	97	72	90	55	127	85	116	79
養子縁組	20	20	30	23	21	13	11	6	31	22
親権後見氏	7	7	1	-	10	8	8	5	8	5
復氏	1	1	1	-	-	-	3	2	-	-
戸籍訂正	81	81	80	71	71	70	63	62	64	61
姻族関係終了	1	1	2	1	7	4	5	-	3	2
帰化	1	1	2	1	2	1	1	-	1	1
失踪	1	1	4	-	2	1	2	-	-	-
その他の	205	192	171	101	202	130	180	109	206	118

資料 戸籍住民課

16 昼間・夜間人口

各年10月1日現在 単位＝人

年次	昼間人口	夜間人口	流入人口	流出人口	出超人口
平成7年	99,419	115,495	12,986	29,062	16,076
12年	109,187	123,836	14,597	29,246	14,649
17年	112,327	125,598	16,090	29,361	13,271
22年	110,114	123,722	15,856	29,464	13,608
27年	108,051	120,636	15,514	28,099	12,585

注) 国勢調査による。夜間人口は常住人口で年齢不詳を除く。

資料 統計担当

第3章 事業所

1 道内市別事業所数及び従業者数

都 市	事 業 所 数					
	平成 28 年		平成 26 年		増 減 数	増 減 率
	総 数	構成比	総 数	構成比		
北 海 道	224,718	100.0	233,037	100.0	△8,319	△3.6
市 部	177,795	79.1	184,706	79.3	△6,911	△3.7
郡 部	46,923	20.9	48,331	20.7	△1,408	△2.9
札 幌 市	72,451	32.2	75,749	32.5	△3,298	△4.4
中 央 区	22,135	9.9	22,955	9.9	△820	△3.6
北 東 区	8,835	3.9	9,219	4.0	△384	△4.2
東 区	8,485	3.8	8,871	3.8	△386	△4.4
白 石 区	7,786	3.5	8,206	3.5	△420	△5.1
豊 平 区	5,993	2.7	6,398	2.7	△405	△6.3
南 区	3,464	1.5	3,590	1.5	△126	△3.5
西 区	6,652	3.0	6,984	3.0	△332	△4.8
厚 別 区	2,847	1.3	3,056	1.3	△209	△6.8
手 稲 区	3,274	1.5	3,396	1.5	△122	△3.6
清 田 区	2,980	1.3	3,074	1.3	△94	△3.1
函 館 市	12,918	5.7	13,494	5.8	△576	△4.3
小 樽 市	5,677	2.5	5,938	2.5	△261	△4.4
旭 川 市	14,493	6.4	14,854	6.4	△361	△2.4
室 蘭 市	4,150	1.8	4,302	1.8	△152	△3.5
釧 路 市	8,268	3.7	8,629	3.7	△361	△4.2
帯 広 市	8,804	3.9	8,892	3.8	△88	△1.0
北 見 市	5,516	2.5	5,713	2.5	△197	△3.4
夕 張 市	435	0.2	485	0.2	△50	△10.3
岩 見 沢 市	3,230	1.4	3,350	1.4	△120	△3.6
網 走 市	1,861	0.8	1,936	0.8	△75	△3.9
留 萌 市	1,107	0.5	1,174	0.5	△67	△5.7
苫 小 牧 市	7,339	3.3	7,559	3.2	△220	△2.9
稚 内 市	1,936	0.9	2,001	0.9	△65	△3.2
美 唄 市	970	0.4	1,041	0.4	△71	△6.8
芦 別 市	639	0.3	700	0.3	△61	△8.7
江 別 市	3,351	1.5	3,468	1.5	△117	△3.4
赤 平 市	431	0.2	450	0.2	△19	△4.2
紋 別 市	1,254	0.6	1,296	0.6	△42	△3.2
士 別 市	1,069	0.5	1,149	0.5	△80	△7.0
名 寄 市	1,404	0.6	1,414	0.6	△10	△0.7
三 笠 市	393	0.2	404	0.2	△11	△2.7
根 室 市	1,439	0.6	1,516	0.7	△77	△5.1
千 歳 市	3,157	1.4	3,142	1.3	15	0.5
滝 川 市	1,882	0.8	1,952	0.8	△70	△3.6
砂 川 市	825	0.4	851	0.4	△26	△3.1
歌 志 内 市	129	0.1	137	0.1	△8	△5.8
深 川 市	1,030	0.5	1,069	0.5	△39	△3.6
富 良 野 市	1,147	0.5	1,191	0.5	△44	△3.7
登 別 市	1,542	0.7	1,613	0.7	△71	△4.4
恵 庭 市	1,852	0.8	1,894	0.8	△42	△2.2
伊 達 市	1,372	0.6	1,412	0.6	△40	△2.8
北 広 島 市	1,907	0.8	1,957	0.8	△50	△2.6
石 狩 市	2,111	0.9	2,223	1.0	△112	△5.0
北 斗 市	1,706	0.8	1,751	0.8	△45	△2.6

注1) 平成28年経済センサス-活動調査は、調査対象に国及び地方公共団体、農業・林業・漁業に属する個人経営の事業所等を含まない。

注2) 平成28年経済センサス-活動調査との比較のため、平成26年経済センサス-基礎調査の調査結果からは国及び地方公共団体、農業・林業・漁業に属する個人経営の事業所を除いた数値を掲載。

注3) 事業所数は、事業内容不詳を除く。

注4) 従業者数は、男女別の不詳を含む。

平成26年7月1日現在、平成28年6月1日現在 単位＝事業所・人・%

従業者数				者数						都 市
平成28年				平成26年				増減数	増減率	
総数	構成比	男	女	総数	構成比					
2,165,925	100.0	1,156,602	1,001,933	2,206,038	100.0	△40,113	△1.8	北海道		
1,815,802	83.8	960,856	848,112	1,851,128	83.9	△35,326	△1.9	市 部		
350,123	16.2	195,746	153,821	354,910	16.1	△4,787	△1.3	郡 部		
838,911	38.7	438,108	396,683	858,119	38.9	△19,208	△2.2	札幌市		
291,823	13.5	150,563	139,380	300,860	13.6	△9,037	△3.0	中央区		
103,752	4.8	52,955	50,187	105,286	4.8	△1,534	△1.5	北区		
97,360	4.5	53,933	43,018	98,353	4.5	△993	△1.0	東区		
87,892	4.1	52,136	35,456	91,447	4.1	△3,555	△3.9	白石区		
57,462	2.7	29,822	27,399	58,731	2.7	△1,269	△2.2	豊平区		
30,888	1.4	13,697	17,074	30,811	1.4	77	0.2	南区		
67,343	3.1	35,260	31,961	67,551	3.1	△208	△0.3	西区		
38,463	1.8	18,787	19,444	39,752	1.8	△1,289	△3.2	厚別区		
34,175	1.6	15,916	18,147	33,521	1.5	654	2.0	手稲区		
29,753	1.4	15,039	14,617	31,807	1.4	△2,054	△6.5	清田区		
112,081	5.2	56,196	55,473	114,147	5.2	△2,066	△1.8	函館市		
50,240	2.3	25,471	24,562	51,833	2.3	△1,593	△3.1	小樽市		
139,204	6.4	72,882	65,719	140,269	6.4	△1,065	△0.8	旭川市		
42,879	2.0	26,857	15,960	43,235	2.0	△356	△0.8	室蘭市		
70,112	3.2	37,355	32,675	72,961	3.3	△2,849	△3.9	釧路市		
78,576	3.6	40,063	38,376	79,327	3.6	△751	△0.9	帯広市		
49,853	2.3	27,074	22,649	50,112	2.3	△259	△0.5	北見市		
2,921	0.1	1,609	1,310	3,065	0.1	△144	△4.7	夕張市		
28,621	1.3	15,310	13,256	29,485	1.3	△864	△2.9	岩見沢市		
15,757	0.7	8,601	7,100	16,313	0.7	△556	△3.4	網走市		
8,065	0.4	4,264	3,748	8,654	0.4	△589	△6.8	留萌市		
78,882	3.6	46,399	32,392	79,556	3.6	△674	△0.8	苫小牧市		
15,156	0.7	8,517	6,625	15,538	0.7	△382	△2.5	稚内市		
7,368	0.3	4,107	3,250	8,131	0.4	△763	△9.4	美唄市		
4,891	0.2	2,701	2,190	5,028	0.2	△137	△2.7	芦別市		
33,426	1.5	16,645	16,596	33,694	1.5	△268	△0.8	江別市		
4,069	0.2	2,257	1,812	4,229	0.2	△160	△3.8	赤平市		
9,289	0.4	4,826	4,457	10,096	0.5	△807	△8.0	紋別市		
7,540	0.3	4,326	3,209	8,218	0.4	△678	△8.3	士別市		
10,169	0.5	5,304	4,865	10,572	0.5	△403	△3.8	名寄市		
3,025	0.1	1,730	1,291	3,529	0.2	△504	△14.3	三笠市		
10,427	0.5	5,357	5,046	11,456	0.5	△1,029	△9.0	根室市		
39,568	1.8	20,984	18,495	38,058	1.7	1,510	4.0	千歳市		
14,647	0.7	7,505	7,115	15,095	0.7	△448	△3.0	滝川市		
7,236	0.3	4,335	2,892	7,396	0.3	△160	△2.2	砂川市		
801	0.0	435	366	1,013	0.0	△212	△20.9	歌志内市		
7,890	0.4	4,122	3,753	7,975	0.4	△85	△1.1	深川市		
9,602	0.4	5,046	4,527	9,664	0.4	△62	△0.6	富良野市		
13,712	0.6	6,762	6,942	13,562	0.6	150	1.1	登別市		
22,023	1.0	11,473	10,490	21,530	1.0	493	2.3	恵庭市		
11,793	0.5	5,785	5,990	12,005	0.5	△212	△1.8	伊達市		
24,321	1.1	13,839	10,368	24,285	1.1	36	0.1	北広島市		
26,035	1.2	15,360	10,483	26,433	1.2	△398	△1.5	石狩市		
16,712	0.8	9,251	7,447	16,545	0.7	167	1.0	北斗市		

資料 統計担当（平成26年経済センサス-基礎調査、平成28年経済センサス-活動調査）

2 産業（大分類）常用雇用者規模別事業所数及び従業者数

産 業（大分類）	民								営			
	総 数				0 人				1 ～ 4 人			
	事業所数	従 業 者 数		事業所数	従 業 者 数		事業所数	従 業 者 数				
男		女	男		女	男		女				
A～R総 数	3,351	33,426	16,645	16,596	986	1,481	793	688	1,186	3,967	2,026	1,929
A～B農 林 漁 業	40	449	190	239	7	40	14	26	14	109	36	73
C～R非農林漁業	3,311	32,977	16,455	16,357	979	1,441	779	662	1,172	3,858	1,990	1,856
C 鉱業、採石業、砂利採取業	-	-	-	-	-	-	-	-	-	-	-	-
D 建設業	395	2,698	2,271	427	88	146	114	32	190	670	525	145
E 製造業	152	4,085	2,530	1,454	11	13	9	4	50	177	114	63
F 電気・ガス・熱供給・水道業	5	109	104	5	-	-	-	-	1	2	1	1
G 情報通信業	22	722	157	565	14	23	17	6	5	16	8	8
H 運輸業、郵便業	91	1,861	1,602	245	19	19	16	3	19	52	38	10
I 卸売業、小売業	757	7,233	3,091	4,142	144	229	132	97	299	971	475	496
J 金融業、保険業	46	414	169	245	9	13	9	4	17	57	35	22
K 不動産業、物品賃貸業	224	720	428	292	159	220	118	102	42	136	80	56
L 学術研究、専門・技術サービス業	114	860	517	343	52	71	54	17	43	143	81	62
M 宿泊業、飲食サービス業	356	2,429	842	1,587	118	209	73	136	124	423	142	281
N 生活関連サービス業、娯楽業	330	1,451	579	869	142	199	77	122	128	358	112	243
O 教育、学習支援業	176	2,213	1,222	991	91	93	14	79	41	130	56	74
P 医療、福祉	408	5,163	1,227	3,919	69	95	62	33	125	431	137	289
Q 複合サービス事業	21	411	257	154	1	1	1	-	7	26	7	19
R サービス業(他に分類されないもの)	214	2,608	1,459	1,119	62	110	83	27	81	266	179	87

注1) 調査対象に国及び地方公共団体、農業・林業・漁業に属する個人経営の事業所等は含まない。

注2) 従業者数は、男女別の不詳を含む。

注3) 農業、林業、漁業 間格付不能を含む。

3 産業（大分類）事業所数及び従業者数

平成26年7月1日現在 単位=事業所・人・%

産 業（大分類）	事 業 所 数		従 業 者 数	
	総 数	構 成 比	総 数	構 成 比
A～S 総 数	3,579	100.0	36,951	100.0
A 農 業、林 業	42	1.2	384	1.0
B 漁 業	1	0.0	1	0.0
C 鉱業、採石業、砂利採取業	-	-	-	-
D 建設業	407	11.4	2,876	7.8
E 製造業	155	4.3	3,892	10.5
F 電気・ガス・熱供給・水道業	8	0.2	187	0.5
G 情報通信業	29	0.8	590	1.6
H 運輸業、郵便業	95	2.7	2,956	8.0
I 卸売業、小売業	792	22.1	7,541	20.4
J 金融業、保険業	44	1.2	390	1.1
K 不動産業、物品賃貸業	259	7.2	769	2.1
L 学術研究、専門・技術サービス業	112	3.1	1,097	3.0
M 宿泊業、飲食サービス業	367	10.3	2,500	6.8
N 生活関連サービス業、娯楽業	354	9.9	1,522	4.1
O 教育、学習支援業	238	6.6	3,428	9.3
P 医療、福祉	404	11.3	5,792	15.7
Q 複合サービス事業	21	0.6	397	1.1
R サービス業(他に分類されないもの)	227	6.3	1,826	4.9
S 公務(他に分類されるものを除く)	24	0.7	803	2.2

注1) 調査対象に、農業・林業・漁業に属する個人経営の事業所等は含まない。

注2) 従業者数は、男女別の不詳を含む。

資料 統計担当(経済センサス-基礎調査)

平成28年6月1日現在 単位=事業所・人

事業所数	民			10 ~ 29 人			30 人以上				
	5 ~ 9 人			事業所数	従業者数		事業所数	従業者数			
	従業者数	男	女		男	女		男	女		
529	4,123	2,103	1,996	475	8,262	4,255	3,953	175	15,593	7,468	8,030
11	97	52	39	6	94	48	32	2	109	40	69
518	4,026	2,051	1,957	469	8,168	4,207	3,921	173	15,484	7,428	7,961
-	-	-	-	-	-	-	-	-	-	-	-
59	565	470	95	51	945	843	102	7	372	319	53
20	163	130	27	39	710	495	215	32	3,022	1,782	1,145
1	7	7	-	2	48	44	4	1	52	52	-
1	9	9	-	-	-	-	-	2	674	123	551
14	110	98	12	19	342	309	23	20	1,338	1,141	197
148	1,047	515	532	132	2,151	1,037	1,114	34	2,835	932	1,903
5	37	24	13	12	197	70	127	3	110	31	79
9	65	37	28	11	183	115	68	3	116	78	38
9	74	50	24	6	114	81	33	4	458	251	207
52	374	116	258	50	836	305	531	12	587	206	381
31	220	96	124	25	458	217	241	4	216	77	139
19	142	74	68	16	312	115	197	9	1,536	963	573
107	876	194	670	79	1,424	294	1,130	28	2,337	540	1,797
9	64	27	37	2	48	29	19	2	272	193	79
34	273	204	69	25	400	253	117	12	1,559	740	819

資料 統計担当 (経済センサス-活動調査)

平成28年6月1日現在 単位=事業所・人・%

産 業 (大分類)	事 業 所 数		従 業 者 数	
	総 数	構 成 比	総 数	構 成 比
A~R 総 数	3,351	100.0	33,426	100.0
A~B 農 林 漁 業	40	1.2	449	1.3
C~R 非 農 林 漁 業	3,311	98.8	32,977	98.7
C 鉱業、採石業、砂利採取業	-	-	-	-
D 建 設 業	395	11.8	2,698	8.1
E 製 造 業	152	4.5	4,085	12.2
F 電気・ガス・熱供給・水道業	5	0.1	109	0.3
G 情 報 通 信 業	22	0.7	722	2.2
H 運 輸 業、郵 便 業	91	2.7	1,861	5.6
I 卸 売 業、小 売 業	757	22.6	7,233	21.6
J 金 融 業、保 険 業	46	1.4	414	1.2
K 不 動 産 業、物 品 賃 貸 業	224	6.7	720	2.2
L 学術研究、専門・技術サービス業	114	3.4	860	2.6
M 宿 泊 業、飲 食 サ ー ビ ス 業	356	10.6	2,429	7.3
N 生 活 関 連 サ ー ビ ス 業、娯 楽 業	330	9.8	1,451	4.3
O 教 育、学 習 支 援 業	176	5.3	2,213	6.6
P 医 療、福 祉	408	12.2	5,163	15.4
Q 複 合 サ ー ビ ス 事 業	21	0.6	411	1.2
R サ ー ビ ス 業(他に分類されないもの)	214	6.4	2,608	7.8
S 公 務(他に分類されるものを除く)

注1) 調査対象に国及び地方公共団体、農業・林業・漁業に属する個人経営の事業所等は含まない。 資料 統計担当 (経済センサス-活動調査)

注2) 従業者数は、男女別の不詳を含む。

注3) 農業、林業、漁業 間格付不能を含む。

4 産業（大分類）地区別事業所数及び従業者数

地区	総数		A～B 農林漁業		C 鉱業、 採石業、 砂利採取業		D 建設業		E 製造業		F 電気・ガス・ 熱供給・ 水道業		G 情報通信業		H 運輸業、 郵便業		I 卸売業、 小売業	
	事業所数	従業者数	事業所数	従業者数	事業所数	従業者数	事業所数	従業者数	事業所数	従業者数	事業所数	従業者数	事業所数	従業者数	事業所数	従業者数	事業所数	従業者数
総数	3,351	33,426	40	449	-	-	395	2,698	152	4,085	5	109	22	722	91	1,861	757	7,233
江別地区	1,460	15,448	31	383	-	-	219	1,730	108	3,276	3	50	9	22	69	1,465	328	2,881
(1) 1条～8条	130	966	1	9	-	-	7	55	2	10	-	-	-	-	1	3	28	181
(2) 緑町	67	655	1	23	-	-	9	96	4	227	-	-	-	-	-	-	16	60
(3) 萩ヶ岡	5	39	-	-	-	-	-	-	-	-	-	-	-	-	2	17	-	-
(4) 王子	21	740	-	-	-	-	8	76	3	492	1	2	-	-	1	3	-	-
(5) 大川通	5	24	-	-	-	-	1	4	-	-	-	-	-	-	-	-	2	12
(6) 東光町	31	255	-	-	-	-	9	63	1	5	-	-	1	1	1	70	6	71
(7) 一番町	41	294	-	-	-	-	4	21	-	-	-	-	-	-	1	71	17	116
(8) 弥生町	45	473	-	-	-	-	4	20	-	-	-	-	1	2	1	17	14	119
(9) 高砂町	66	635	1	15	-	-	7	74	2	10	-	-	-	-	1	2	15	163
(10) 向ヶ丘	47	321	-	-	-	-	6	21	-	-	-	-	-	-	2	45	9	122
(11) 上江別	59	1,040	-	-	-	-	6	105	6	218	-	-	1	9	1	9	21	281
(12) 上江別東町	29	181	-	-	-	-	10	100	-	-	1	20	-	-	-	-	4	12
(13) 上江別南町	19	99	-	-	-	-	8	43	-	-	-	-	-	-	-	-	1	18
(14) 上江別西町	58	403	1	-	-	-	11	115	2	66	-	-	1	1	3	6	11	101
(15) ゆめみ野東町	22	297	-	-	-	-	5	15	-	-	-	-	-	-	-	-	3	75
(16) ゆめみ野南町	12	34	-	-	-	-	-	-	-	-	-	-	-	-	1	1	-	-
(17) 若草町	19	157	-	-	-	-	-	-	-	-	-	-	-	-	-	-	3	20
(18) 元町	67	482	-	-	-	-	5	37	2	9	-	-	4	8	1	1	19	76
(19) 牧場町	30	117	-	-	-	-	7	35	1	3	-	-	-	-	1	4	7	44
(20) 元江別	59	370	-	-	-	-	10	28	-	-	-	-	-	-	1	2	19	211
(21) 見晴台	76	230	-	-	-	-	26	104	-	-	-	-	-	-	-	-	10	34
(22) 元江別本町	44	369	-	-	-	-	6	46	-	-	-	-	-	-	2	11	11	201
(23) 朝日町	44	194	-	-	-	-	7	65	-	-	-	-	-	-	-	-	11	46
(24) あけぼの町	25	95	-	-	-	-	7	21	1	1	-	-	-	-	1	1	2	4
(25) 江別太	35	372	5	42	-	-	2	19	3	55	-	-	-	-	1	11	6	46
(26) 萌えぎ野西	13	71	-	-	-	-	3	6	-	-	-	-	-	-	3	13	1	6
(27) 萌えぎ野中央	6	32	-	-	-	-	2	21	-	-	-	-	-	-	1	1	-	-
(28) 萌えぎ野東	6	47	-	-	-	-	2	15	-	-	-	-	-	-	1	9	-	-
(29) 美原	28	229	8	110	-	-	1	2	1	2	-	-	-	-	2	29	9	36
(30) 篠津	15	202	5	100	-	-	2	20	1	15	-	-	-	-	-	-	3	28
(31) 中島	-	-	-	-	-	-	-	-	-	-	-	-	-	-	-	-	-	-
(32) 八幡	6	63	3	11	-	-	-	-	-	-	-	-	-	-	-	-	-	-
(33) 工栄町	167	3,958	1	22	-	-	16	262	66	1,961	1	28	-	-	23	527	34	426
(34) 対雁	15	134	-	-	-	-	8	38	-	-	-	-	-	-	-	-	5	28
(35) いずみ野	15	147	-	-	-	-	2	22	-	-	-	-	-	-	1	7	4	90
(36) 角山	89	1,431	2	23	-	-	11	140	11	192	-	-	-	-	13	601	28	201
(37) 豊幌	11	90	3	28	-	-	1	5	-	-	-	-	-	-	-	-	3	20
(38) 豊幌花園町	8	38	-	-	-	-	2	17	-	-	-	-	-	-	2	2	3	12
(39) 豊幌美咲町	22	145	-	-	-	-	3	4	2	10	-	-	1	1	1	2	2	20
(40) 豊幌はみんぐ町	3	19	-	-	-	-	1	15	-	-	-	-	-	-	-	-	1	1

注) 調査対象に国及び地方公共団体、農業・林業・漁業に属する個人経営の事業所等は含まない。

平成28年6月1日現在 単位＝事業所・人

J 金融業、 保険業		K 不動産業、 物品賃貸業		L 学術研究、 専門・技術 サービス業		M 宿泊業、 飲食業、 サービス業		N 生活関連 サービス業、 娯楽業		O 教育、 学習支援業		P 医療、福祉		Q 複合 サービス 事業		R サービス業 (他に分類さ れないもの)		S 公務 (他に分類さ れるものを除く)		地 区
事業所数	従業者数	事業所数	従業者数	事業所数	従業者数	事業所数	従業者数	事業所数	従業者数	事業所数	従業者数	事業所数	従業者数	事業所数	従業者数	事業所数	従業者数	事業所数	従業者数	
46	414	224	720	114	860	356	2,429	330	1,451	176	2,213	408	5,163	21	411	214	2,608	総数
20	212	71	348	46	229	94	669	126	482	62	236	133	1,714	10	168	131	1,583	江別
4	49	9	30	3	34	28	111	15	48	6	60	12	155	1	25	13	196	(1)
2	50	4	16	-	-	5	17	8	31	2	10	7	103	-	-	9	22	(2)
1	9	-	-	-	-	-	-	-	-	-	-	-	-	-	-	2	13	(3)
1	1	-	-	2	26	1	1	-	-	-	-	-	-	1	108	3	31	(4)
-	-	-	-	-	-	1	4	-	-	-	-	-	-	-	-	1	4	(5)
-	-	1	1	1	2	1	3	2	3	2	4	2	22	1	3	3	7	(6)
-	-	5	7	1	1	2	38	2	3	5	5	1	7	-	-	3	25	(7)
2	30	5	7	3	14	3	35	5	9	3	9	2	18	-	-	2	193	(8)
4	30	7	16	1	4	11	165	6	35	-	-	5	84	-	-	6	37	(9)
1	2	3	18	2	8	3	17	8	28	4	15	8	43	-	-	1	2	(10)
-	-	4	7	2	3	3	38	5	63	1	1	6	302	-	-	3	4	(11)
-	-	2	6	1	2	-	-	3	4	2	2	5	26	-	-	1	9	(12)
-	-	-	-	2	3	-	-	2	2	-	-	4	13	1	4	1	16	(13)
-	-	9	44	2	8	4	14	4	4	3	6	4	33	-	-	3	5	(14)
-	-	-	-	1	1	-	-	4	11	2	2	7	193	-	-	-	-	(15)
-	-	-	-	2	3	1	14	2	3	3	5	2	5	-	-	1	3	(16)
1	4	-	-	1	1	2	34	1	2	1	1	8	89	1	5	1	1	(17)
-	-	3	4	4	11	4	89	8	24	2	48	11	155	1	4	3	16	(18)
-	-	1	2	-	-	2	2	3	3	2	2	1	7	-	-	5	15	(19)
-	-	-	-	5	22	4	22	10	33	1	1	6	39	1	8	2	4	(20)
1	1	4	14	4	12	4	14	10	14	8	11	5	19	-	-	4	7	(21)
1	1	2	5	2	3	3	16	5	15	3	7	6	56	1	4	2	4	(22)
-	-	-	-	3	6	3	4	5	19	4	10	6	17	-	-	5	27	(23)
-	-	-	-	-	-	3	7	4	11	2	3	3	30	1	4	1	13	(24)
-	-	-	-	-	-	1	4	2	19	1	13	9	142	-	-	5	21	(25)
-	-	-	-	2	2	-	-	4	44	-	-	-	-	-	-	-	-	(26)
-	-	-	-	-	-	-	-	-	-	1	4	1	4	-	-	1	2	(27)
-	-	1	1	-	-	-	-	-	-	-	-	1	15	-	-	1	7	(28)
-	-	-	-	-	-	-	-	-	-	-	-	1	10	-	-	6	40	(29)
2	35	-	-	-	-	-	-	-	-	-	-	-	-	-	-	2	4	(30)
-	-	-	-	-	-	-	-	-	-	-	-	-	-	-	-	-	-	(31)
-	-	-	-	-	-	-	-	-	-	-	-	-	-	-	-	3	52	(32)
-	-	8	128	-	-	-	-	-	-	-	-	-	-	-	-	18	604	(33)
-	-	-	-	1	61	-	-	-	-	-	-	1	7	-	-	-	-	(34)
-	-	-	-	-	-	1	2	-	-	4	17	2	8	-	-	1	1	(35)
-	-	2	39	-	-	3	16	2	29	-	-	-	-	-	-	17	190	(36)
-	-	-	-	-	-	-	-	1	4	-	-	2	29	-	-	1	4	(37)
-	-	-	-	-	-	-	-	1	7	-	-	-	-	-	-	-	-	(38)
-	-	-	-	1	2	1	2	4	14	-	-	5	83	1	3	1	4	(39)
-	-	1	3	-	-	-	-	-	-	-	-	-	-	-	-	-	-	(40)

資料 統計担当 (経済センサス-活動調査)

4 産業（大分類）地区別事業所数及び従業者数（つづき）

地区	総数		A～B 農林漁業		C 鉱業、 採石業、 砂利採取業		D 建設業		E 製造業		F 電気・ガス・ 熱供給・ 水道業		G 情報通信業		H 運輸業、 郵便業		I 卸売業、 小売業	
	事業所数	従業者数	事業所数	従業者数	事業所数	従業者数	事業所数	従業者数	事業所数	従業者数	事業所数	従業者数	事業所数	従業者数	事業所数	従業者数	事業所数	従業者数
野幌地区	1,288	12,411	8	61	-	-	129	714	31	713	2	59	8	686	17	243	289	2,913
(41)錦町	52	507	-	-	-	-	6	26	2	104	-	-	-	-	-	-	8	62
(42)幸町	125	1,394	-	-	-	-	9	65	2	18	-	-	-	-	-	-	49	669
(43)野幌町	330	2,763	-	-	-	-	7	52	2	5	-	-	2	553	1	10	66	421
(44)東野幌本町	85	637	1	1	-	-	8	55	-	-	-	-	-	-	1	9	21	387
(45)野幌若葉町	62	400	-	-	-	-	10	40	1	2	-	-	1	4	1	6	13	108
(46)元野幌	23	314	1	2	-	-	5	46	4	204	1	7	-	-	2	19	5	22
(47)新栄台	51	618	-	-	-	-	5	27	-	-	-	-	-	-	-	-	10	46
(48)野幌寿町	34	184	-	-	-	-	8	45	1	1	-	-	-	-	-	-	4	23
(49)野幌屯田町	56	217	-	-	-	-	10	45	1	2	-	-	1	1	3	7	8	32
(50)野幌美幸町	20	128	-	-	-	-	7	36	1	11	-	-	-	-	-	-	3	8
(51)中央町	40	294	-	-	-	-	5	15	1	4	-	-	-	-	2	105	10	49
(52)野幌松並町	54	451	1	1	-	-	6	49	2	8	-	-	1	2	-	-	13	180
(53)野幌末広町	41	293	-	-	-	-	6	24	-	-	1	52	-	-	-	-	11	47
(54)野幌住吉町	34	144	-	-	-	-	6	17	1	4	-	-	1	2	-	-	8	50
(55)野幌代々木町	79	833	1	11	-	-	11	61	1	4	-	-	-	-	1	1	20	255
(56)東野幌	37	518	-	-	-	-	7	48	4	61	-	-	1	2	3	44	12	138
(57)東野幌町	42	963	1	10	-	-	3	7	1	43	-	-	-	-	2	41	7	205
(58)あさひが丘	17	53	-	-	-	-	-	-	-	-	-	-	-	-	-	-	4	19
(59)野幌東町	34	107	-	-	-	-	4	9	1	1	-	-	-	-	-	-	8	32
(60)西野幌	42	1,363	3	36	-	-	2	35	6	241	-	-	1	122	-	-	5	66
(61)緑ヶ丘	30	230	-	-	-	-	4	12	-	-	-	-	-	-	1	1	4	94
大麻地区	603	5,567	1	5	-	-	47	254	13	96	-	-	5	14	5	153	140	1,439
(62)文京台東町	62	367	-	-	-	-	1	13	2	17	-	-	1	2	2	2	9	100
(63)文京台南町	34	140	-	-	-	-	11	54	-	-	-	-	-	-	-	-	5	13
(64)文京台緑町	15	712	-	-	-	-	-	-	-	-	-	-	-	-	-	-	1	75
(65)文京台	54	1,034	-	-	-	-	6	21	3	37	-	-	1	1	-	-	11	140
(66)大麻	18	86	1	5	-	-	1	24	4	10	-	-	-	-	-	-	7	28
(67)大麻桜木町	25	186	-	-	-	-	1	10	1	5	-	-	-	-	1	70	5	27
(68)大麻ひかり町	37	379	-	-	-	-	4	13	-	-	-	-	-	-	-	-	13	240
(69)大麻南樹町	1	102	-	-	-	-	-	-	-	-	-	-	-	-	-	-	-	-
(70)大麻晴美町	6	32	-	-	-	-	1	1	-	-	-	-	-	-	-	-	1	19
(71)大麻園町	8	51	-	-	-	-	-	-	1	12	-	-	-	-	-	-	-	-
(72)大麻東町	80	501	-	-	-	-	4	10	-	-	-	-	-	-	1	61	27	179
(73)大麻高町	10	15	-	-	-	-	-	-	-	-	-	-	-	-	-	-	2	3
(74)大麻中町	78	478	-	-	-	-	-	-	-	-	-	-	-	-	1	20	15	161
(75)大麻宮町	4	28	-	-	-	-	-	-	-	-	-	-	-	-	-	-	-	-
(76)大麻沢町	19	149	-	-	-	-	-	-	2	15	-	-	1	1	-	-	1	1
(77)大麻扇町	21	102	-	-	-	-	-	-	-	-	-	-	-	-	-	-	6	13
(78)大麻西町	10	54	-	-	-	-	2	22	-	-	-	-	-	-	-	-	-	-
(79)大麻泉町	27	182	-	-	-	-	6	22	-	-	-	-	-	-	-	-	8	45
(80)大麻栄町	12	117	-	-	-	-	1	3	-	-	-	-	-	-	-	-	3	37
(81)大麻新町	32	159	-	-	-	-	3	19	-	-	-	-	-	-	-	-	12	67
(82)大麻北町	36	596	-	-	-	-	2	7	-	-	-	-	1	5	-	-	9	252
(83)大麻元町	14	97	-	-	-	-	4	35	-	-	-	-	1	5	-	-	5	39

注) 調査対象に国及び地方公共団体、農業・林業・漁業に属する個人経営の事業所等は含まない。

平成28年6月1日現在 単位＝事業所・人

J 金融業、 保険業		K 不動産業、 物品賃貸業		L 学術研究、 専門・技術 サービス業		M 宿泊業、 飲食業 サービス業		N 生活関連 サービス業、 娯楽業		O 教育、 学習支援業		P 医療、福祉		Q 複合 サービス 業		R サービス業 (他に分類さ れないもの)		S 公務 (他に分類さ れるものを除く)		地 区
事業所数	従業者数	事業所数	従業者数	事業所数	従業者数	事業所数	従業者数	事業所数	従業者数	事業所数	従業者数	事業所数	従業者数	事業所数	従業者数	事業所数	従業者数	事業所数	従業者数	
16	159	112	271	46	497	197	1,412	141	628	66	578	167	2,373	6	209	53	895	野幌
-	-	6	11	2	8	2	32	6	14	1	-	11	92	1	6	7	152	(41)
1	6	9	17	3	10	13	178	22	134	4	7	10	263	-	-	3	27	(42)
8	125	39	83	4	18	122	817	27	129	12	44	31	296	3	195	6	15	(43)
2	8	8	14	6	13	4	19	10	26	5	12	17	84	-	-	2	9	(44)
-	-	4	7	2	3	5	38	7	26	5	34	10	119	1	7	2	6	(45)
-	-	-	-	-	-	1	10	-	-	-	-	-	-	-	-	4	4	(46)
1	10	1	14	2	23	4	12	5	6	8	8	12	453	-	-	3	19	(47)
-	-	-	-	3	9	6	18	3	6	3	26	4	53	-	-	2	3	(48)
1	5	8	15	6	18	3	9	8	52	-	-	4	20	-	-	3	11	(49)
1	1	1	2	-	-	4	17	1	51	2	2	-	-	-	-	-	-	(50)
-	-	2	3	2	14	3	15	3	5	1	1	10	74	-	-	1	9	(51)
1	2	8	13	2	6	4	74	6	34	3	27	5	35	-	-	2	20	(52)
-	-	5	17	1	1	2	41	5	10	1	4	7	73	-	-	2	24	(53)
-	-	3	4	-	-	2	2	7	19	-	-	6	46	-	-	-	-	(54)
-	-	6	8	2	7	7	49	9	18	3	15	13	367	-	-	5	37	(55)
-	-	-	-	2	19	2	7	-	-	1	32	5	167	-	-	-	-	(56)
-	-	4	13	3	4	3	10	5	40	4	6	4	57	1	1	4	526	(57)
-	-	-	-	2	6	1	3	3	3	2	5	2	5	-	-	3	12	(58)
1	2	3	4	1	1	-	-	7	14	2	5	6	38	-	-	1	1	(59)
-	-	2	1	2	326	6	42	3	33	6	347	4	98	-	-	2	16	(60)
-	-	3	45	1	11	3	19	4	8	3	3	6	33	-	-	1	4	(61)
10	43	41	101	22	134	65	348	63	341	48	1,399	108	1,076	5	34	30	130	大麻
-	-	11	19	1	4	14	111	9	24	3	9	8	65	-	-	1	1	(62)
-	-	2	3	4	11	2	6	-	-	4	5	5	33	-	-	1	15	(63)
-	-	-	-	3	87	4	48	1	1	3	495	-	-	-	-	3	6	(64)
-	-	12	34	-	-	4	19	5	48	3	682	4	19	1	5	4	28	(65)
-	-	-	-	-	-	-	-	1	3	-	-	1	9	-	-	3	7	(66)
-	-	-	-	3	12	3	17	2	3	3	9	3	14	1	7	2	12	(67)
-	-	2	7	1	2	4	46	2	4	4	4	5	50	-	-	2	13	(68)
-	-	-	-	-	-	-	-	-	-	-	-	1	102	-	-	-	-	(69)
-	-	-	-	-	-	3	5	-	-	-	-	1	7	-	-	-	-	(70)
1	3	-	-	2	2	-	-	-	-	1	12	3	22	-	-	-	-	(71)
2	5	4	9	1	3	10	21	7	21	6	20	14	153	1	9	3	10	(72)
-	-	1	3	3	5	1	1	-	-	1	1	1	1	-	-	1	1	(73)
2	18	5	20	1	2	12	36	16	74	5	36	15	90	2	13	4	8	(74)
1	2	-	-	-	-	-	-	1	1	1	19	1	6	-	-	-	-	(75)
-	-	-	-	2	2	-	-	-	-	-	-	11	124	-	-	2	6	(76)
-	-	-	-	-	-	3	5	3	33	3	6	6	45	-	-	-	-	(77)
1	1	-	-	-	-	-	-	1	2	5	28	1	1	-	-	-	-	(78)
-	-	4	6	-	-	1	4	5	101	-	-	2	3	-	-	1	1	(79)
-	-	-	-	1	4	-	-	-	-	2	34	4	21	-	-	1	18	(80)
-	-	-	-	-	-	2	13	7	18	3	10	4	29	-	-	1	3	(81)
2	12	-	-	-	-	1	14	2	5	1	29	17	271	-	-	1	1	(82)
1	2	-	-	-	-	1	2	1	3	-	-	1	11	-	-	-	-	(83)

資料 統計担当 (経済センサス-活動調査)

5 事業所数及び従業者数の推移

各年10月1日現在、平成21年・26年7月1日現在、平成24年2月1日現在、平成28年6月1日現在 単位＝所・人

年次	事業所数				従業者数			
	第1次産業	第2次産業	第3次産業	合計	第1次産業	第2次産業	第3次産業	合計
昭和32年	-	149	911	1,060	-	4,075	4,414	8,489
35年	-	157	902	1,059	-	4,621	4,168	8,789
38年	2	161	1,013	1,176	7	5,587	5,298	10,892
41年	7	164	1,422	1,593	150	4,439	7,087	11,676
44年	15	186	1,653	1,854	297	5,299	8,850	14,446
47年	18	190	1,798	2,006	231	6,095	11,008	17,334
50年	12	235	1,953	2,200	156	6,254	10,873	17,283
53年	16	272	2,144	2,432	201	5,820	13,241	19,262
56年	16	355	2,320	2,691	171	6,796	14,698	21,665
61年	9	358	2,509	2,876	119	7,022	16,606	23,747
平成3年	14	422	2,543	2,979	242	8,043	18,983	27,268
8年	16	461	2,653	3,130	188	8,656	22,567	31,411
13年	20	496	2,778	3,294	251	7,784	24,641	32,676
18年	16	458	2,856	3,330	224	6,690	25,276	32,190
21年	42	608	3,047	3,697	506	7,189	28,035	35,730
24年	43	558	2,808	3,409	439	6,791	24,112	31,342
26年	43	562	2,974	3,579	385	6,768	29,798	36,951
28年	40	547	2,764	3,351	449	6,783	26,194	33,426

資料 統計担当（経済センサス-活動調査、経済センサス-基礎調査、事業所・企業統計調査）

注1) 経済センサス-基礎調査は、平成21年に創設した調査で、平成18年までの事業所・企業統計調査と調査方法が異なるため単純比較はできません。

注2) 経済センサス-活動調査は、平成24年に創設した調査で、調査対象に国及び地方公共団体の事業所等が含まれていないことから、他調査と単純比較はできません。

第4章 農業

1 農業概況の推移

年 次	専 業 ・ 兼 業 別 農 家 数				農 家 人 口			経 営
	総 数	専 業	第1種兼業	第2種兼業	総 数	従事者	150日以上	総 数
昭和38年	1,568	1,127	285	156	8,720	3,994	…	8,153.98
39年	…	…	…	…	…	…	…	…
40年	1,560	1,088	274	198	8,717	4,318	…	8,156.58
41年	1,540	1,179	246	115	8,441	4,501	…	8,159.34
42年	1,455	1,096	282	77	7,896	4,042	3,373	7,755.60
43年	1,391	1,105	197	89	7,481	3,798	3,096	7,735.64
44年	1,348	1,081	182	85	7,191	3,665	3,069	7,637.09
45年	1,327	906	271	150	7,032	3,702	…	7,954.03
46年	1,309	839	252	218	6,837	3,412	2,646	7,882.53
47年	1,270	768	255	247	6,522	3,352	2,694	7,715.83
48年	1,215	647	366	202	6,136	3,075	2,226	7,396.08
49年	1,171	643	330	198	5,831	2,892	2,096	7,338.75
50年	1,182	678	281	223	5,773	3,161	…	7,373.59
51年	1,161	699	272	190	5,590	3,007	2,191	7,364.41
52年	1,140	699	263	178	5,470	3,035	2,228	7,582.91
53年	1,136	690	268	178	5,419	3,046	2,230	7,528.48
54年	1,130	645	296	189	5,325	2,918	2,205	7,567.51
55年	1,113	565	345	203	5,162	2,935	1,831	7,575.96
56年	1,108	573	361	174	5,098	2,838	2,077	7,611.81
57年	1,095	561	350	184	5,004	3,010	2,047	7,574.37
58年	1,072	544	342	186	4,903	2,938	2,041	7,504.70
59年	1,030	542	333	155	4,675	2,957	1,994	7,490.14
60年	984	463	324	197	4,440	2,701	1,765	7,443.09
61年	973	449	314	210	4,349	…	1,916	7,295.23
62年	955	474	286	195	4,276	…	1,964	7,214.27
63年	861	380	376	105	3,911	2,554	1,799	7,190.23
平成元年	833	418	300	115	3,714	…	1,818	6,783.21
2年	807	350	319	138	3,557	2,177	1,599	7,005.97
3年	810	438	234	138	3,554	…	1,663	7,036.69
4年	794	436	212	146	3,468	…	1,606	6,931.36
5年	768	320	310	138	3,249	2,176	1,485	6,769.61
6年	759	351	254	154	3,215	…	1,479	6,817.37
7年	724	275	296	153	3,056	1,888	1,159	6,971.80
8年	716	385	185	146	3,015	…	1,482	6,873.88
9年	707	383	175	149	2,975	…	1,442	6,859.14
10年	674	285	218	171	2,835	1,856	1,181	6,671.97
11年	672	298	204	170	2,816	…	1,194	6,700.78
12年	632	217	295	120	2,637	1,740	1,064	6,783.73
17年	506	225	222	59	2,031	1,420	1,082	6,215.11
22年	420	241	119	60	1,620	1,187	821	6,429.14
27年	355	261	58	36	1,310	1,000	767	5,805.63

注1) 平成12年以降は農林業センサスの販売農家の数値。以下6表まで同様。

注2) 第1種兼業とは、兼業農家のうち自家農業による所得が主の農家。第2種兼業とは、自家農業による所得が従の農家をいう。

各年2月1日現在 単位=戸・人・ha・頭・羽

耕 地 面 積			飼 育 家 畜 頭 羽 数					年 次
田	畑	樹園地	乳用牛	肉用牛	馬	豚	採卵鶏	
2,817.19	5,334.69	2.10	3,833	9	1,318	619	28,070	昭和38年
...	39年
3,427.08	4,727.81	1.69	4,008	...	1,083	1,095	26,667	40年
3,900.88	4,257.10	1.36	3,981	1	927	983	44,922	41年
4,176.07	3,577.62	1.91	4,051	1	861	1,165	51,888	42年
4,459.62	3,272.35	3.67	4,105	...	805	727	69,095	43年
4,725.96	2,909.85	1.28	4,475	40	686	1,011	69,848	44年
5,071.15	2,882.66	0.22	4,433	37	689	2,197	79,808	45年
5,170.50	2,711.60	0.43	4,494	43	348	1,326	67,351	46年
4,980.41	2,734.29	1.13	4,402	77	235	1,202	58,617	47年
4,904.18	2,491.22	0.68	4,124	297	185	1,410	66,402	48年
4,869.58	2,468.21	0.96	4,140	311	106	1,195	72,429	49年
4,890.78	2,482.61	0.20	4,095	801	103	4,337	71,016	50年
5,012.56	2,351.65	0.20	3,869	684	75	2,594	55,065	51年
5,264.94	2,317.77	0.20	3,790	612	42	2,509	66,159	52年
5,223.92	2,304.36	0.20	3,906	707	34	2,662	51,355	53年
5,276.54	2,290.77	0.20	4,119	731	43	4,203	45,704	54年
5,237.73	2,337.03	1.20	4,105	910	46	4,041	49,317	55年
5,245.43	2,363.78	2.60	4,123	993	29	3,003	46,254	56年
5,210.78	2,360.99	2.60	4,159	1,106	34	1,669	48,880	57年
5,180.04	2,322.06	2.60	4,149	1,276	23	2,605	46,005	58年
5,192.62	2,296.42	1.10	4,117	1,524	24	2,052	52,572	59年
5,188.20	2,251.74	3.15	4,109	1,326	31	3,252	56,623	60年
4,887.94	2,407.29	...	3,856	1,329	61年
4,806.08	2,408.19	...	3,915	1,197	62年
4,906.81	2,281.32	2.10	4,046	1,078	17	2,722	61,655	63年
4,703.31	2,077.90	2.00	3,825	1,136	14	1,478	48,037	平成元年
4,810.72	2,191.39	3.86	3,961	1,180	14	1,939	63,150	2年
4,656.01	2,380.58	0.10	4,111	1,115	13	1,533	52,622	3年
4,611.72	2,317.44	2.20	4,250	1,115	16	1,354	58,535	4年
4,584.97	2,182.64	2.00	4,190	1,132	40	991	54,410	5年
4,491.78	2,323.69	1.90	4,287	873	25	566	56,405	6年
4,767.45	2,200.05	4.30	4,182	826	52	567	55,400	7年
4,667.37	2,205.11	1.40	4,150	738	...	610	47,670	8年
4,615.44	2,242.30	1.40	4,062	581	18	...	47,870	9年
4,096.46	2,574.91	0.60	4,214	570	35	320	58,990	10年
4,114.08	2,556.30	30.40	4,211	480	29	390	57,820	11年
4,301.37	2,481.36	1.00	3,973	531	X	X	48,600	12年
4,207.13	2,007.76	0.22	3,380	649	-	-	46,400	17年
4,243.47	2,185.17	0.50	3,679	672	...	X	X	22年
1,196.52	4,608.98	0.13	2,975	X	...	-	9,635	27年

資料 統計担当

2 専業・兼業、経営耕地規模別農家数

各年2月1日現在 単位=戸

年 次	農家総数	専 業	兼 業		1.0ha未満	1.0～5.0	5.0～10.0	10.0ha以上	
			第1種	第2種					
平成17年	506	225	281	222	59	37	83	128	258
22年	420	241	179	119	60	42	65	54	259
27年	355	261	94	58	36	29	46	50	230

資料 統計担当

3 農家人口・農業従事人口

各年2月1日現在 単位=人

年 次	農 家 人 口	農 業 従 事 人 口		
		基幹的農業従事者数		男
平成17年	2,031	1,420		576
22年	1,620	1,187		473
27年	1,310	1,000		445

注1) 農業従事人口とは、過去1年間に自家の農業に少なくとも1日以上従事した人をいう。

資料 統計担当

注2) 基幹的とは、年間150日以上農業に従事したことをいう。

4 経営農用地面積

各年2月1日現在 単位=ha

年 次	耕 地 面 積				草 地 面 積			
	総 数	田	畑	樹園地	総 数	牧草地	野草地	採草放牧地
平成17年	6,215.11	4,207.13	2,007.76	0.22
22年	6,429.14	4,243.47	2,185.17	0.50
27年	5,805.63	1,196.52	4,608.98	0.13

注1) 耕地とは、作物の栽培を目的として肥培管理している土地のことで、けい畔を含む。

資料 統計担当

注2) 草地とは、肥培管理をしていない牧草地や自然野草地、山林、林地のうち採草・放牧に利用したもの。

注3) 田には、稲を作った面積のほか、稲以外の作物を作った田や休耕地を含む。

注4) 畑には、普通畑のほか、輪作牧草畑や肥培管理している牧草地を含む。

5 家畜飼養農家数及び頭羽数

各年2月1日現在 単位=戸・頭・羽

年 次	乳 用 牛		肉 用 牛		馬		豚		採 卵 鶏	
	戸 数	頭 数	戸 数	頭 数	戸 数	頭 数	戸 数	頭 数	戸 数	羽 数
平成17年	57	3,380	21	649	-	-	-	-	6	46,400
22年	54	3,679	22	672	1	X	3	X
27年	40	2,975	20	X	-	-	6	9,635

資料 統計担当

6 農用機械所有台数

各年2月1日現在 単位=台

年 次	トラクター	コンバイン	田植機	ミルクカー	動力防除機	乗用型スピード スプレイヤー
平成17年	1,494	408	214	...	349	20
22年	1,324	250	166
27年	1,097	208	122

資料 統計担当

7 主要農作物別作付面積及び収穫量

単位=ha・kg・t

作物	平成29年			30年			令和元年		
	面積	10a当収量	収穫量	面積	10a当収量	収穫量	面積	10a当収量	収穫量
水稲	978	515	5,030	962	474	4,560	940	538	5,060
小麦	1,459	459	6,690	1,455	218	3,170	1,375	496	6,820
馬鈴薯	52	2,808	1,450	62	2,567	1,584	66	3,510	2,316
大豆	512	310	1,587	559	198	1,105	540	286	1,547
小豆	120	149	179	163	211	344	175	271	474
てんさい菜	132	6,120	8,100	138	5,620	7,730	128	7,340	9,430
だいこん	-	-	-	-	-	-	-	-	-
にんじん	34.4	4,230	1,408	27.6	3,542	978	25.7	4,421	1,136
はくさい	21.9	6,818	1,493	21.8	6,477	1,412	23.1	5,408	1,249
キャベツ	7.8	6,269	489	10.3	6,027	621	9.3	6,596	613
ねぎ	-	-	-	-	-	-	-	-	-
たまねぎ	78.0	2,948	1,666	41.0	4,693	1,924	40.3	2,871	1,157
なす	-	-	-	-	-	-	-	-	-
トマト	1.7	5,670	96	1.0	4,979	48	0.9	6,411	58
きゅうり	0.3	3,400	10	0.3	7,767	23	0.3	8,533	26
かぼちゃ	41.9	1,059	444	41.6	608	253	31.8	1,225	389
ブロッコリー	183.9	1,257	2,313	200.1	1,048	2,097	210.9	1,846	3,894
メロン	-	-	-	-	-	-	-	-	-
スイートコーン	116.8	727	849	59.3	688	408	53.5	919	492
アスパラガス	3.2	69	2	0.9	200	2	1.1	27	0.3
ほうれんそう	0.1	772	1	0.1	700	1	0.1	600	1
かぶ	2.0	2,136	43	0.4	4,975	20	0.5	4,560	23
ピーマン	0.4	6,745	27	0.4	6,125	25	0.4	5,250	21
レタス	57.5	2,450	1,409	62.7	2,786	1,746	62.5	2,701	1,688
サイレージ用とうもろこし	300.0	5,000	15,000	300.0	4,000	12,000	300.0	4,000	12,000
牧草	1,300.0	3,500	45,500	1,300.0	3,000	39,000	1,300.0	3,000	39,000

資料 道央農業協同組合江別営農センター

8 現況証明件数及び面積

各年度末現在 単位=件・m²・筆

区分	平成27年度	28年度	29年度	30年度	令和元年度
件数	48	48	58	50	57
面積	158,277	148,909	104,371	78,236	121,078
筆数	69	94	80	78	102

注) 現況証明とは、農地若しくは採草放牧地に該当するか否かの確認証明。

資料 農業委員会事務局

9 農地権利移転件数及び面積

各年度末現在 単位=件・㎡

年 度	総 数		農 地 法 第 3 条				農 地 法 第 4 ・ 5 条					
	件数	面 積	総 数		農 地 移 動 適正化あつせん		総 数		宅 地		公共施設用地	
			件数	面 積	件数	面 積	件数	面 積	件数	面 積	件数	面 積
平成27年度	204	8,556,842	18	732,830	-	-	6	81,315	2	712	-	-
28年度	276	11,005,727	15	432,400	-	-	8	22,839	1	495	-	-
29年度	316	13,584,248	9	93,472	-	-	10	50,652	4	26,027	-	-
30年度	231	7,873,284	12	403,697	-	-	13	207,324	4	82,229	-	-
令和元年度	230	9,339,257	12	351,099	-	-	6	37,618	2	2,158	-	-

年 度	農 地 法 第 4 ・ 5 条				農地法第18条		農 業 経 営 基 盤 強 化 促 進 法	
	工 場 用 地		そ の 他 の 用 地		件数	面 積	件数	面 積
	件数	面 積	件数	面 積				
平成27年度	-	-	4	80,603	26	789,760	154	6,952,937
28年度	-	-	7	22,344	63	1,671,942	190	8,878,546
29年度	-	-	6	24,625	48	1,780,353	249	11,659,771
30年度	-	-	9	125,095	43	1,339,431	163	5,863,129
令和元年度	-	-	4	35,460	36	1,346,025	176	7,604,515

資料 農業委員会事務局

第5章 商業

商業統計調査による。

概要

日本標準産業分類に掲げる大分類「I-卸売業・小売業」に属する事業所を調査対象に、事業所数、従業者数、年間販売額などを業種別、規模別、地域別などに把握し、事業所の分類状況や販売活動の実態を明らかにするもの。(平成19年11月の日本標準産業分類改訂(第12回)により、大分類「J-卸売・小売業」から「I-卸売業・小売業」に改訂。)

平成9年以降の調査から5年毎に実施していたが、平成23年より調査の実施周期が経済センサス活動調査の2年後に変更された。

また、本調査の2年後に実施されていた簡易調査は、経済センサスの創設に伴い、平成21年に廃止された。

(調査結果公表分：平成26年)

所管省庁

経済産業省

1 商業概況の推移

単位＝事業所・人・万円

年 次	卸 売 業			小 売 業			合 計		
	事業所数	従業者数	年間販売額	事業所数	従業者数	年間販売額	事業所数	従業者数	年間販売額
昭和35年	33	174	98,947	337	997	206,385	370	1,171	305,332
37年	34	157	102,218	346	1,172	277,841	380	1,329	380,059
39年	43	247	178,222	369	1,415	345,846	412	1,662	524,068
41年	67	367	281,824	414	1,546	483,266	481	1,913	765,090
43年	34	202	208,968	501	1,951	825,951	535	2,153	1,034,919
45年	39	264	400,319	510	2,223	1,112,998	549	2,487	1,513,317
47年	29	230	367,753	574	2,444	1,425,536	603	2,674	1,793,289
49年	52	364	723,173	631	2,657	2,085,201	683	3,021	2,808,374
51年	54	421	1,072,084	669	2,772	3,293,648	723	3,193	4,365,732
54年	74	594	2,630,517	726	3,464	4,512,313	800	4,058	7,142,830
57年	72	554	2,373,350	691	3,471	6,073,007	763	4,025	8,446,357
60年	68	614	2,561,288	664	3,502	5,680,454	732	4,116	8,241,742
63年	83	872	4,487,194	667	4,297	6,497,492	750	5,169	10,984,686
平成3年	88	841	9,088,789	692	4,431	8,462,710	780	5,272	17,551,499
6年	94	974	8,883,837	670	5,288	8,742,197	764	6,262	17,626,034
9年	102	1,197	12,179,117	645	5,740	9,814,308	747	6,937	21,993,425
11年	114	1,194	10,003,587	665	6,352	10,759,609	779	7,546	20,763,196
14年	111	853	6,346,865	641	6,225	10,208,733	752	7,078	16,555,598
16年	110	828	5,427,558	588	6,044	9,944,348	698	6,872	15,371,906
19年	115	782	4,584,590	608	6,199	9,184,700	723	6,981	13,769,290
26年	110	896	3,855,783	458	5,192	9,360,838	568	6,088	13,216,621

注) 平成26年商業統計調査は、日本標準産業分類の第12回改定及び調査設計の大幅変更に伴い、平成19年以前の調査の数字とは単純比較できません。

資料 統計担当

2 商店数等

平成16年・19年6月1日現在、平成26年7月1日現在 単位＝事業所・人・万円

区 分	平成16年			19年			26年		
	事業所数	従業者数	年間販売額	事業所数	従業者数	年間販売額	事業所数	従業者数	年間販売額
総 数	698	6,872	15,371,906	723	6,981	13,769,290	568	6,088	13,216,621
卸 売 業	110	828	5,427,558	115	782	4,584,590	110	896	3,855,783
小 売 業	588	6,044	9,944,348	608	6,199	9,184,700	458	5,192	9,360,838
各種商品	4	671	1,457,428	1	418	X
織物・衣服・身の回り品	63	276	517,995	53	234	294,320
飲 食 料 品	181	2,565	3,688,685	202	2,858	3,649,993
自動車・自転車	54	357	939,413	57	383	925,256
家具・じゅう器・機械器具	50	215	405,071	47	211	300,813
そ の 他	236	1,960	2,935,756	248	2,095	X

注) 平成26年商業統計調査は、以前までの調査とは小売業の内訳区分が異なるため、合計数のみ掲載。

資料 統計担当

3 従業者規模別商店数等

平成26年7月1日現在 単位＝事業所・㎡・人・万円

区 分	事業所数			従業者規模別商店数								売場面積	従業者数	年間 販売額
	総数	法人数	個人数	0~2	3~4	5~9	10~19	20~29	30~49	50~99	100人 以上			
総数	568	464	104	173	101	139	95	29	9	18	4	116,534	6,088	13,216,621
卸売業	110	101	9	46	14	32	14	1	1	-	2	-	896	3,855,783
小売業	458	363	95	127	87	107	81	28	8	18	2	116,534	5,192	9,360,838
各種商品	1	1	-	-	-	-	-	-	-	-	1	X	352	X
織物・衣服・身の回り品	39	29	10	14	9	12	4	-	-	-	-	8,628	175	235,982
飲食料品	134	105	29	30	11	22	34	18	6	13	-	46,965	2,470	3,476,043
機械器具設置	65	53	12	19	16	14	12	3	1	-	-	9,793	444	1,346,791
その他	206	165	41	57	48	59	29	6	1	5	1	X	1,678	X
無店舗	13	10	3	7	3	-	2	1	-	-	-	-	73	335,975

資料 統計担当

第6章 製造業

工業統計調査による。

概要

日本標準産業分類に掲げる大分類「E-製造業」に属する事業所を調査対象に、事業所数、従業者数、製造品出荷額、原材料使用額などを調査し、工業の実態を明らかにするもの（調査結果公表分：平成30年）。

平成23年、平成27年及び平成28年は工業統計は実施していない。

所管省庁

経済産業省

1 工業概況の推移

年次	事業所数				従業者数				
	総数	法人	個人	その他	従業者 総数	男	女	常用 労働者	個人事業主 及び 家族労働者
昭和56年	93	84	8	1	3,135	2,199	936	3,124	11
57年	92	84	7	1	3,101	2,160	941	3,091	10
58年	96	89	6	1	3,081	2,139	942	3,074	7
59年	98	92	5	1	3,002	2,107	895	2,994	8
60年	94	87	6	1	2,909	2,074	835	2,899	10
61年	101	93	6	2	3,436	2,211	1,225	3,426	10
62年	103	95	6	2	3,133	2,107	1,026	3,125	8
63年	106	99	5	2	3,314	2,227	1,087	3,307	7
平成元年	109	102	5	2	3,476	2,345	1,131	3,470	6
2年	113	107	4	2	3,839	2,573	1,266	3,828	11
3年	112	106	4	2	3,847	2,666	1,181	3,810	37
4年	114	107	5	2	4,434	2,818	1,616	4,428	6
5年	115	108	5	2	4,455	2,800	1,655	4,448	7
6年	111	105	4	2	4,384	2,686	1,698	4,379	5
7年	110	104	4	2	4,337	2,718	1,619	4,332	5
8年	108	103	3	2	4,112	2,564	1,548	4,108	4
9年	102	97	3	2	4,014	2,471	1,543	4,010	4
10年	103	99	3	1	4,240	2,503	1,737	4,236	4
11年	100	96	3	1	3,787	2,327	1,460	3,783	4
12年	96	92	3	1	3,653	2,253	1,400	3,649	4
13年	95	92	2	1	3,721	2,288	1,433	3,718	3
14年	90	86	3	1	3,631	2,193	1,438	3,627	4
15年	89	86	2	1	3,560	2,137	1,423	3,557	3
16年	77	76	1	-	3,041	1,856	1,185	3,040	1
17年	73	73	-	-	3,203	1,972	1,231	3,203	-
18年	88	87	1	-	3,624	2,226	1,398	3,622	2
19年	93	93	-	-	3,687	2,250	1,437	3,687	-
20年	91	91	-	-	3,653	2,209	1,444	3,653	-
21年	88	88	-	-	3,592	2,217	1,375	3,592	-
22年	89	89	-	-	3,554	2,159	1,395	3,554	-
24年	82	82	-	-	3,430	2,144	1,286	3,430	-
25年	82	82	-	-	3,390	2,088	1,302	3,390	-
26年	80	80	-	-	3,587	2,225	1,362	3,587	-
29年	82	81	-	1	3,852	2,320	1,532	3,852	-
30年	80	79	-	1	3,870	2,342	1,528	3,870	-
令和元年	77	77	-	-	3,934	2,397	1,537	3,934	-

注1) 平成26年までは12月31日、平成29年からは6月1日を期日に調査を実施。

注2) 従業者4人以上の事業所。

注3) 平成19年から製造品出荷額等の「その他収入額」に「転売収入等」を追加。

注4) 平成29年から現金給与総額、製造品出荷額等の経理項目については前年実績を調査。

単位＝事業所・人・万円

製造品出荷額等					現金給与総額	原材料 使用額等	年次
総額	製造品 出荷額	加工賃 収入額	その他収入額				
			修理料収入	転売収入等			
8,555,973	8,158,716	353,984	43,273	...	922,726	6,096,098	昭和56年
8,633,229	8,126,050	504,176	3,003	...	929,895	6,093,829	57年
8,880,121	8,427,522	450,136	2,463	...	978,991	6,200,672	58年
8,834,920	8,499,080	333,591	2,249	...	1,033,747	6,212,784	59年
9,137,797	8,830,003	305,049	2,745	...	989,049	6,483,201	60年
9,278,267	9,057,471	220,672	124	...	1,053,759	6,113,559	61年
9,170,822	8,806,473	361,193	3,156	...	1,068,562	5,811,952	62年
10,181,941	9,810,811	367,685	3,445	...	1,180,687	6,336,815	63年
10,749,795	10,435,172	309,254	5,369	...	1,182,373	6,654,198	平成元年
11,750,179	11,439,064	309,149	1,966	...	1,368,357	6,705,812	2年
12,286,729	11,943,726	340,485	2,518	...	1,508,794	7,841,248	3年
11,519,818	11,228,187	289,569	2,062	...	1,637,336	7,458,541	4年
10,858,464	10,531,663	321,295	5,506	...	1,672,951	6,577,913	5年
10,320,480	9,965,884	350,330	4,266	...	1,644,773	6,143,795	6年
10,304,742	9,893,142	406,728	4,872	...	1,602,108	6,139,831	7年
11,037,187	10,506,447	528,615	2,125	...	1,619,215	6,245,282	8年
11,320,654	10,979,420	338,612	2,622	...	1,580,463	6,380,161	9年
10,196,937	9,814,679	382,222	36	...	1,528,727	5,862,814	10年
9,726,728	9,387,409	339,152	167	...	1,399,991	5,518,111	11年
9,694,704	9,299,850	377,638	17,216	...	1,370,392	5,543,569	12年
9,224,029	8,776,599	439,425	8,005	...	1,313,520	5,098,587	13年
8,626,254	8,331,071	272,033	23,150	...	1,244,120	4,862,914	14年
8,750,747	8,416,580	315,425	18,742	...	1,199,266	5,113,932	15年
8,577,014	8,304,323	255,107	17,584	...	1,102,079	4,947,643	16年
9,110,447	8,683,009	408,488	18,950	...	1,128,141	5,390,129	17年
9,568,639	9,267,699	284,388	16,552	...	1,240,732	5,696,488	18年
10,039,685	9,404,736	283,220	19,192	332,537	1,216,814	6,207,720	19年
10,689,630	9,943,931	279,311	12,306	454,082	1,191,124	6,419,087	20年
9,792,400	9,064,204	242,546	12,225	473,425	1,198,124	5,936,748	21年
9,768,912	8,929,009	257,765	2,826	579,312	1,189,200	5,856,366	22年
8,818,390	8,135,421	272,723	1,926	408,320	1,110,133	5,246,902	24年
8,573,926	7,808,918	235,345	1,395	528,268	1,099,197	5,263,684	25年
9,202,461	8,507,266	218,640	1,421	475,134	1,141,642	5,721,387	26年
9,373,102	8,794,464	177,642	9,133	391,863	1,264,343	5,583,879	29年
9,560,688	9,051,186	176,293	10,230	322,979	1,295,444	5,777,127	30年
9,550,474	9,180,593	165,673	6,835	197,373	1,341,534	6,031,728	令和元年

資料 統計担当

2 産業別事業所数・従業者数・製造品出荷額等

産 業 (中分類)	事 業 所 数						従 業 者 数						構成比 (%)	
	30年	実 数				構成比 (%)		実 数				構成比 (%)		
		令和元年	法人	個人	組合 その他	平成 30年	令和 元年	平成 30年	令和 元年	男	女	常用 労働者	平成 30年	令和 元年
総 数	80	77	77	-	-	100.0	100.0	3,870	3,934	2,397	1,537	3,934	100.0	100.0
09. 食 料 品 製 造 業	24	25	25	-	-	30.0	32.5	2,185	2,273	1,005	1,268	2,273	56.5	57.8
10. 飲 料 ・ た ば こ ・ 飼 料 製 造 業	2	2	2	-	-	2.5	2.6	24	21	16	5	21	0.6	0.5
11. 織 維 工 業	-	-	-	-	-	-	-	-	-	-	-	-	-	-
12. 木 材 ・ 木 製 品 製 造 業 (家 具 を 除 く)	1	1	1	-	-	1.3	1.3	11	9	6	3	9	0.3	0.2
13. 家 具 ・ 装 備 品 製 造 業	4	4	4	-	-	5.0	5.2	164	126	107	19	126	4.2	3.2
14. パ ル プ ・ 紙 ・ 紙 加 工 品 製 造 業	5	4	4	-	-	6.3	5.2	503	475	419	56	475	13.0	12.1
15. 印 刷 ・ 同 関 連 業	1	1	1	-	-	1.3	1.3	6	6	3	3	6	0.2	0.2
16. 化 学 工 業	-	-	-	-	-	-	-	-	-	-	-	-	-	-
17. 石 油 製 品 ・ 石 炭 製 品 製 造 業	2	2	2	-	-	2.5	2.6	25	24	17	7	24	0.6	0.6
18. プ ラ ス チ ッ ク 製 品 製 造 業 (別 掲 を 除 く)	3	3	3	-	-	3.8	3.9	78	76	60	16	76	2.0	1.9
19. ゴ ム 製 品 製 造 業	1	1	1	-	-	1.3	1.3	15	15	14	1	15	0.4	0.4
20. な め し 革 ・ 同 製 品 ・ 毛 皮 製 造 業	-	-	-	-	-	-	-	-	-	-	-	-	-	-
21. 窯 業 ・ 土 石 製 品 製 造 業	10	10	10	-	-	12.5	13.0	213	210	181	29	210	5.5	5.3
22. 鉄 鋼 業	2	3	3	-	-	2.5	3.9	142	170	155	15	170	3.7	4.3
23. 非 鉄 金 属 製 造 業	1	1	1	-	-	1.3	1.3	4	4	3	1	4	0.1	0.1
24. 金 属 製 品 製 造 業	12	9	9	-	-	15.0	11.7	237	194	149	45	194	6.1	4.9
25. は ん 用 機 械 業 器 具 製 造 業	2	2	2	-	-	2.5	2.6	41	38	36	2	38	1.1	1.0
26. 生 産 用 機 械 業 器 具 製 造 業	2	2	2	-	-	2.5	2.6	18	27	22	5	27	0.5	0.7
27. 業 務 用 機 械 業 器 具 製 造 業	-	-	-	-	-	-	-	-	-	-	-	-	-	-
28. 電 子 部 品 ・ デ バ イ ス ・ 電 子 回 路 製 造 業	-	-	-	-	-	-	-	-	-	-	-	-	-	-
29. 電 気 機 械 器 具 製 造 業	4	3	3	-	-	5.0	3.9	165	230	179	51	230	4.3	5.8
30. 情 報 通 信 機 械 業 器 具 製 造 業	-	-	-	-	-	-	-	-	-	-	-	-	-	-
31. 輸 送 用 機 械 業 器 具 製 造 業	-	-	-	-	-	-	-	-	-	-	-	-	-	-
32. そ の 他 の 製 造 業	4	4	4	-	-	5.0	5.2	39	36	25	11	36	1.0	0.9

注1) 現金給与総額、製造品出荷額等の経理項目については前年実績を調査。

注2) 従業者4人以上の事業所。

各年6月1日現在 単位=事業所・人・万円

製 造 品 出 荷 額						等		現金給与総額	原 材 料 使用額等	産 業 (中 分 類)
総 額						構 成 比 (%)				
平成30年	令和元年	製造品出荷額	加工賃収入額	その他収入額		平成30年	令和元年	令和元年	令和元年	
				修理料収入	転売収入等					
9,560,688	9,550,474	9,180,593	165,673	6,835	197,373	100.0	100.0	1,341,534	6,031,728	総数
3,921,300	4,146,401	4,050,654	17,455	-	78,292	41.0	43.4	570,504	2,749,585	09.
X	X	X	X	X	X	X	X	X	X	10.
-	-	-	-	-	-	-	-	-	-	11.
X	X	X	X	X	X	X	X	X	X	12.
264,935	240,168	220,506	-	-	19,662	2.8	2.5	61,267	145,636	13.
2,713,815	2,617,773	2,490,932	116,003	-	10,838	28.4	27.4	260,640	1,834,101	14.
X	X	X	X	X	X	X	X	X	X	15.
-	-	-	-	-	-	-	-	-	-	16.
X	X	X	X	X	X	X	X	X	X	17.
152,384	163,808	154,038	6,660	-	3,110	1.6	1.7	34,233	107,034	18.
X	X	X	X	X	X	X	X	X	X	19.
-	-	-	-	-	-	-	-	-	-	20.
494,352	501,817	463,756	-	-	38,061	5.2	5.3	79,692	164,157	21.
X	726,742	723,692	388	-	2,662	X	7.6	85,206	438,167	22.
X	X	X	X	X	X	X	X	X	X	23.
362,256	238,334	218,561	19,773	-	-	3.8	2.5	68,128	125,413	24.
X	X	X	X	X	X	X	X	X	X	25.
X	X	X	X	X	X	X	X	X	X	26.
-	-	-	-	-	-	-	-	-	-	27.
-	-	-	-	-	-	-	-	-	-	28.
341,911	X	X	X	X	X	3.6	X	X	X	29.
-	-	-	-	-	-	-	-	-	-	30.
-	-	-	-	-	-	-	-	-	-	31.
27,387	X	X	X	X	X	0.3	X	X	X	32.

資料 統計担当

第7章 物価・金融・消費・観光

1 北海道消費者物価指数

年次	総合	対前年 上昇率(%)	食料	住居	光熱・水道	家具・ 家事用品	被服及び 履物
平成27年平均	100.0	0.4	100.0	100.0	100.0	100.0	100.0
28年平均	99.6	△0.4	101.8	99.8	92.9	99.5	101.9
29年平均	100.8	1.2	103.1	99.9	99.5	99.0	100.8
30年平均	102.5	1.7	104.9	100.0	106.6	97.2	101.9
令和元年平均	103.0	0.5	105.4	100.8	107.7	99.3	103.1

2 主要家計指標（北海道）

年次	勤				労			者		
	世帯人員	実収入	世帯主の 定期収入	世帯主の 臨時収入賞与	可処分 所得	消費支出	食料	住居	光熱・ 水道	
実額 (円)	平成27年平均	3.22	518,399	320,102	71,571	425,560	291,773	65,583	19,285	27,351
	28年平均	3.17	473,550	316,375	62,354	387,683	282,386	67,582	18,250	25,334
	29年平均	3.12	487,720	317,192	67,523	401,120	301,276	70,149	18,462	26,405
	30年平均	3.19	489,875	302,085	63,924	408,316	295,437	69,352	21,543	27,119
	令和元年平均	3.09	564,083	340,249	79,958	461,647	305,062	69,967	24,047	27,215
対前年 増加率 (%) (名目)	平成27年平均	...	5.1	△2.4	5.4	5.0	△2.0	4.8	2.4	△1.8
	28年平均	...	△8.7	△1.2	△12.9	△8.9	△3.2	3.0	△5.4	△7.4
	29年平均	...	3.0	0.3	8.3	3.5	6.7	3.8	1.2	4.2
	30年平均	...	0.4	△4.8	△5.3	1.8	△1.9	△1.1	16.7	2.7
	令和元年平均	...	15.1	12.6	25.1	13.1	3.3	0.9	11.6	0.4
対前年 増加率 (%) (実質)	平成27年平均	...	4.6	△2.9	4.9	4.5	△2.5	1.6	1.8	3.2
	28年平均	...	△8.3	△0.8	△12.6	△8.5	△2.8	1.2	△5.9	△0.3
	29年平均	...	1.7	△1.0	6.9	2.2	5.3	2.5	1.0	△2.7
	30年平均	...	△1.5	△6.6	△7.1	△0.1	△3.7	△2.8	15.9	△4.2
	令和元年平均	...	14.5	12.0	24.5	12.5	2.8	0.4	9.4	△0.6

注1) 増加率<名目>とは、生活費として実際に支払った金額で計算した増加率。

注2) 増加率<実質>とは、実際に支払った生活費から物価の上昇(下落)により増加(減少)した分を調整して計算した増加率。

各年平均 平成27年=100

保健医療	交通・通信	教 育	教養娯楽	諸 雑 費	持家の帰属 家賃を除く総合	生鮮食品	生鮮食品を 除く総合	年 次
100.0	100.0	100.0	100.0	100.0	100.0	100.0	100.0	27年
101.1	97.4	102.4	100.6	100.5	99.6	106.1	99.3	28年
102.2	98.2	102.3	101.1	100.7	101.0	107.1	100.5	29年
103.5	100.3	104.2	101.5	101.3	102.9	110.5	102.1	30年
104.4	99.4	101.2	102.9	101.6	103.4	106.1	102.8	令和元年

資料 北海道統計

各年平均 単位=人・円・%

世 帯							平 均 消費性向	平 均 貯 蓄 率	年 次	
家 具 ・ 家事用品	被服及び 履 物	保健医療	交通・通信	教 育	教養娯楽	その他の 消費支出			実 額 (円)	対 前 年 増 加 率 (%) (名目)
9,561	12,239	10,335	47,126	12,324	25,920	62,049	68.6	21.4		
9,889	11,352	11,015	45,908	10,092	26,775	56,191	72.8	16.9	28年	
10,059	12,427	11,038	45,011	14,238	26,004	67,484	75.1	20.0	29年	
10,109	11,820	10,555	49,362	11,501	26,333	57,744	72.4	23.1	30年	
10,019	12,139	12,698	50,801	10,897	29,595	57,684	66.1	29.9	令和元年	
4.9	1.5	2.7	△11.2	5.8	2.2	△7.5	△4.8	△1.8	対 前 年 増 加 率 (%) (実質)	27年
3.4	△7.2	6.6	△2.6	△18.1	3.3	△9.4	4.2	△4.5		28年
1.7	9.5	0.2	△2.0	41.1	△2.9	20.1	2.3	3.1		29年
0.5	△4.9	△4.4	9.7	△19.2	1.3	△14.4	△2.7	3.1		30年
△0.9	2.7	20.3	2.9	△5.3	12.4	△0.1	△8.7	29.4		令和元年
4.4	△0.5	2.3	△8.8	3.4	0.1	…	…	…	対 前 年 増 加 率 (%) (実質)	27年
3.9	△8.9	5.4	0.0	△20.0	2.7	…	…	…		28年
2.2	10.6	△0.8	△2.8	41.2	△3.4	…	…	…		29年
2.2	△5.9	△5.6	7.4	△20.6	0.9	△16.0	…	…		30年
△2.9	1.5	19.2	3.8	△2.5	10.8	△0.6	…	…		令和元年

資料 北海道統計

3 消費生活相談件数

各年度末現在 単位=件

項目	平成 27 年度	28 年 度	29 年 度	30 年 度	令和元年度
商 品					
商 品 一 般	35	25	150	154	110
食 料 品	45	32	35	42	47
住 居 品	19	23	25	27	30
光 熱 水 品	7	13	7	8	12
被 服 品	20	29	14	18	31
保 健 衛 生 品	12	16	21	15	31
教 養 娛 楽 品	40	43	44	36	41
車 両 ・ 乗 り 物	10	13	18	15	20
土 地 ・ 建 物 ・ 設 備	24	19	15	25	22
他 の 商 品	-	-	-	1	-
小 計	212	213	329	341	344
役 務					
ク リ ー ニ ン グ	6	5	5	5	1
レ ン タ ル ・ リ ー ス 賃 借	29	19	25	33	34
工 事 ・ 建 築 ・ 加 工	27	30	22	13	25
修 理 ・ 補 修	8	18	17	21	17
管 理 ・ 保 管	1	-	-	1	1
役 務 一 般	3	2	1	-	1
金 融 ・ 保 険 サ ー ビ ス	26	29	25	32	25
運 輸 ・ 通 信 サ ー ビ ス	129	130	164	119	142
教 育 サ ー ビ ス	-	3	3	1	4
教 養 ・ 娛 楽 サ ー ビ ス	6	8	9	9	22
保 健 ・ 福 祉 サ ー ビ ス	16	21	18	21	24
他 の 役 務	21	16	93	13	24
内 職 ・ 副 業 ・ 相 場	-	1	1	2	1
他 の 行 政 サ ー ビ ス	3	4	2	8	2
小 計	275	286	385	278	323
他 の 相 談	22	27	26	18	22
合 計	509	526	740	637	689

資料 江別消費者協会

4 銀行預金・貸出金

各年度末現在 単位=百万円

年 度	預 金			貸 出 金			
	総 数	流 動 性	固 定 性	総 数	割 引 手 形	手 形 貸 付	そ の 他
平成 27 年度	364,012	203,745	160,267	135,989	1,179	9,762	125,048
28 年度	375,435	218,358	157,077	137,897	1,139	11,698	125,060
29 年度	384,849	231,769	153,080	136,319	1,154	7,820	127,345
30 年度	397,235	248,542	148,693	135,956	1,177	6,238	128,541
令和元年度	407,594	261,662	145,932	141,030	436	7,917	132,677

資料 江別金融協会

5 農協預金

各年度末現在 単位=百万円

年 度	受 入		払 出	
	口 数	金 額	口 数	金 額
平成 27 年度	104,946	36,831	169,709	36,491
28 年度	146,345	66,630	349,024	66,506
29 年度	226,405	63,485	265,191	62,664
30 年度	146,143	65,898	345,606	65,328
令和元年度	131,115	71,847	303,575	57,687

資料 道央農業協同組合野幌支店

6 たばこ販売量

各年度末現在 単位=千本

年 度	売 渡 し 本 数		総 数
	国内たばこ	外国たばこ	
平成27年度	87,124	74,407	161,531
28年度	80,334	75,195	155,529
29年度	72,957	75,406	148,363
30年度	64,745	73,937	138,682
令和元年度	58,870	73,967	132,837

資料 市民税課

7 酒類販売（消費）数量（札幌東税務署管内）

各年度末現在 単位=kℓ

年 度	総 数	清 酒	合成 清酒	焼 酎	みりん	ビール	果実 酒類	ウイス キー類	発泡酒	スピリ ッツ類	リキュ ール類	その他
平成27年度	25,928	1,475	113	2,705	411	5,726	1,186	497	2,779	1,083	8,165	1,787
28年度	26,211	1,424	102	2,726	419	5,751	1,213	500	2,751	1,152	8,448	1,727
29年度	26,641	1,459	106	2,687	392	5,666	1,220	537	2,627	1,295	9,015	1,638
30年度	26,305	1,320	110	2,572	391	5,316	1,233	563	2,394	1,471	9,603	1,332
令和元年度	28,428	1,360	85	2,588	379	6,103	1,353	607	2,297	1,731	10,784	1,141

注1) 札幌東税務署管内とは、江別市、厚別区、白石区。

資料 札幌国税局

注2) 各区分ごとの端数処理のため、内訳と総数が一致しない場合がある。

8 観光客入込み数

各年度末現在 単位=百人

市 町 名	平成27年度	28年度	29年度	30年度	令和元年度
札幌市	136,528	138,795	152,709	158,462	152,640
小樽市	79,493	79,077	80,616	78,142	69,918
室蘭市	11,274	12,868	12,018	12,423	14,383
夕張市	5,512	4,891	5,341	5,130	4,034
苫小牧市	18,783	19,329	19,948	19,950	22,254
江別市	9,260	10,461	9,153	13,532	11,901
長沼町	8,162	6,902	7,377	7,098	10,112
千歳市	50,995	51,874	52,405	49,772	45,425
登別市	39,130	38,519	40,489	37,833	32,356
伊達市	18,165	18,113	18,107	17,273	16,299
石狩市	20,705	21,069	20,485	25,380	21,946

資料 北海道観光入込客数調査報告書

第8章 運輸・通信



1 JR 駅別乗車人員

各年度末現在 単位=千人

年 度	総 数	江 別 駅	高 砂 駅	野 幌 駅	大 麻 駅
平成 27 年度	7,501	1,401	1,053	2,414	2,633
28 年度	7,466	1,372	1,035	2,419	2,641
29 年度	7,388	1,351	1,033	2,407	2,597
30 年度	7,315	1,335	1,016	2,372	2,592
令和元年度	7,278	1,325	1,008	2,343	2,602

注1) 豊幌駅は無人駅のため、正確なデータがなく総数に含めていない。

資料 北海道旅客鉄道(株)

注2) 年度ごとに端数整理のため、内訳と総数が一致しない場合がある。

2 車種別自動車保有台数

各年度末現在 単位=台

年 度	総 数	貨 物 用			乗 合 用		乗 用		特種車及び 大型特殊車	小 型 二輪車	軽自動車
		普通車	小型車	被けん 引 車	普通車	小型車	普通車	小型車			
平成 27 年度	71,599	2,752	2,686	219	83	56	15,880	23,271	2,126	1,203	23,323
28 年度	72,107	2,827	2,690	217	84	61	16,381	23,014	2,130	1,193	23,510
29 年度	72,608	2,798	2,747	224	88	59	16,882	22,586	2,178	1,215	23,831
30 年度	73,122	2,864	2,755	213	84	66	17,419	21,976	2,176	1,289	24,280
令和元年度	71,486	2,909	2,814	208	78	68	17,865	21,231	2,238	1,322	22,753

注) 令和元年度から軽自動車は軽自動車税の課税台数を記載。

資料 北海道運輸局、市民税課

4 交通量調査

地点 No.	観 測 地 点 名	路 線 名	合 計 (A)+ (B)+ (C)	自 動 二輪車 (A)
1	南 大 通 ・ 早 苗 別 通	早 苗 別 通 (JR踏切側)	3,275	19
		南 大 通 (千歳川側)	1,679	3
		早 苗 別 通 (南幌町側)	4,001	26
		南 大 通 (道道江別恵庭線側)	3,263	12
2	3 番 通 ・ 5 丁 目 通	5 丁 目 通 (角山側)	13,232	32
		3 番 通 (石狩川側)	5,217	17
		5 丁 目 通 (国道12号側)	13,965	31
		3 番 通 (大麻側)	6,546	24
3	4 番 通 ・ 4 丁 目 通	4 丁 目 通 (角山側)	3,480	13
		4 番 通 (石狩川側)	3,824	15
		4 丁 目 通 (国道12号側)	3,573	13
		4 番 通 (大麻側)	3,915	13
4	国 道 12 号 ・ 公 園 通	公 園 通 (飛鳥山公園側)	3,698	17
		国 道 12 号 (豊幌側)	15,117	103
		公 園 通 (JR江別駅側)	2,412	15
5	上 江 別 13 号 道 路 ・ 早 苗 別 通	国 道 12 号 (札幌側)	13,827	97
		早 苗 別 通 (JR踏切側)	5,139	28
		上 江 別 13 号 道 路 (JR江別駅南口側)	6,662	19
		早 苗 別 通 (南幌町側)	5,011	24
		上 江 別 13 号 道 路 (道道江別恵庭線側)	4,690	9

注) 観測時間は全地点7:00~19:00までの12時間。

3 バス輸送状況

各年度末現在 単位=回・千人

年 度	運 行 回 数			輸 送 人 員		
	市 内 線	市 外 線	合 計	市 内 線	市 外 線	合 計
平成27年度	34,632	100,212	134,844	554	3,499	4,053
28年度	35,778	93,444	129,222	610	3,517	4,127
29年度	36,075	87,091	123,166	602	3,546	4,148
30年度	30,637	86,895	117,532	548	3,534	4,082
令和元年度	25,926	85,351	111,277	518	3,466	3,984
(内 訳)						
中 央 バ ス	22,655	26,389	49,044	471	673	1,144
ジェイ・アール北海道バス	3,147	42,816	45,963	47	2,522	2,569
夕 鉄 バ ス	124	16,146	16,270	0	271	271

注) 市内線、夕鉄バスの利用人数は140人。

資料 政策推進課

平成30年10月3日調査 単位=台・%

乗 用 車 類			貨 物 車 類			自動車類 合計(D) (B+C)	大 型 車 計 (E) (b+d)	大 型 車 混 入 率 (E/D)	地点 No.
乗用車 (a)	バス (b)	計 (B) (a+b)	小型貨物 (c)	大型貨物 (d)	計 (C) (c+d)				
2,789	85	2,874	242	140	382	3,256	225	6.9	1
1,477	22	1,499	111	66	177	1,676	88	5.3	
3,471	67	3,538	244	193	437	3,975	260	6.5	
2,823	66	2,889	193	169	362	3,251	235	7.2	
9,184	122	9,306	1,373	2,521	3,894	13,200	2,643	20.0	2
4,338	50	4,388	461	351	812	5,200	401	7.7	
9,743	82	9,825	1,451	2,658	4,109	13,934	2,740	19.7	
5,423	72	5,495	549	478	1,027	6,522	550	8.4	
2,750	94	2,844	357	266	623	3,467	360	10.4	3
3,060	46	3,106	475	228	703	3,809	274	7.2	
2,873	81	2,954	356	250	606	3,560	331	9.3	
3,147	51	3,198	488	216	704	3,902	267	6.8	
2,759	125	2,884	386	411	797	3,681	536	14.6	4
11,929	42	11,971	1,717	1,326	3,043	15,014	1,368	9.1	
1,909	119	2,028	275	94	369	2,397	213	8.9	
11,083	38	11,121	1,618	991	2,609	13,730	1,029	7.5	
4,437	58	4,495	457	159	616	5,111	217	4.2	5
5,478	87	5,565	695	383	1,078	6,643	470	7.1	
4,294	75	4,369	417	201	618	4,987	276	5.5	
3,825	58	3,883	477	321	798	4,681	379	8.1	

資料 都市計画課

5 郵便施設

各年度末現在 単位=件

年 度	日 本 郵 便 株 式 会 社			郵便切手類 販 売 所	ポスト数
	総 数	郵便局	簡易郵便局		
平成 27 年度	18	12	6	96	92
28 年度	18	12	6	90	92
29 年度	18	12	6	37	93
30 年度	18	12	6	97	93
令和元年度	18	12	6	98	92

資料 日本郵便(株)北海道支社

6 電話加入状況

各年度末現在 単位=加入、回線、個

年 度	加入電話		INSサービス		公衆電話		
	住宅用	住宅用	住宅用	住宅用	アナログ	デジタル	
平成 27 年度	18,906	16,966	1,539	221	67	35	32
28 年度	18,028	16,170	1,416	198	69	36	33
29 年度	16,882	15,148	1,293	169	74	56	18
30 年度	15,828	14,170	1,180	127	74	59	15
令和元年度	14,675	13,123	1,061	103	72	60	12

注) INS1500は1契約を10回線に換算。

資料 (株)NTT東日本-北海道

7 テレビ契約状況

各年度末現在 単位=件

年 度	放送受信契約数	衛星契約数(再掲)
平成 27 年度	36,968	16,691
28 年度	37,136	17,047
29 年度	37,861	17,396
30 年度	38,838	17,732
令和元年度	39,517	18,196

資料 日本放送協会 放送受信契約数統計要覧

8 道央自動車道インターチェンジ別交通量

《江別西 I C》

各年度末現在 単位＝台

年 度	総 交 通 量	交 通 量		1 日 平 均
		出 口 交 通 量	入 口 交 通 量	
平成 27 年度	1,710,416	839,565	870,851	4,673
28 年度	1,747,431	860,129	887,302	4,787
29 年度	1,773,703	871,136	902,567	4,859
30 年度	1,791,547	886,367	905,180	4,908
令和元年度	1,776,390	878,127	898,263	4,854

《江別東 I C》

年 度	総 交 通 量	交 通 量		1 日 平 均
		出 口 交 通 量	入 口 交 通 量	
平成 27 年度	872,149	433,487	438,662	2,383
28 年度	884,304	439,127	445,177	2,423
29 年度	915,988	457,877	458,111	2,510
30 年度	911,697	451,082	460,615	2,498
令和元年度	920,781	455,282	465,499	2,516

資料 東日本高速道路(株)北海道支社

9 タクシー運輸状況

各年度末現在 単位＝台・km・千人

年 度	事 業 者 数		登 録 台 数	走 行 キ ロ 数	輸 送 人 員
	法 人	個 人			
平成 27 年度	5	-	160	3,995,619	1,787
28 年度	5	-	153	3,807,348	1,714
29 年度	5	-	150	3,697,523	1,668
30 年度	5	-	149	3,512,710	1,563
令和元年度	5	-	149	3,296,580	1,470

注1) 走行キロ数・輸送人員については全車両の合計。

資料 札幌ハイヤー協会

注2) 一般財団法人札幌ハイヤー協会加盟分。

第9章 道路・住居・公園

1 道路状況

1-1 所管別道路延長

各年4月1日現在 単位=km・%

年次	総実延長	舗装率	高速自動車国道	一般国道		道		市道	
				管内延長	舗装率	管内延長	舗装率	実延長	舗装率
平成28年	883.1	79.2	16.9	49.0	100.0	47.3	99.8	769.9	76.1
29年	883.1	79.3	16.9	49.0	100.0	47.3	99.8	769.9	76.3
30年	877.0	79.2	16.9	39.1	100.0	51.6	99.8	769.4	77.1
令和元年	879.1	80.0	16.9	39.1	100.0	51.6	99.8	771.5	77.3
2年	881.1	81.1	16.9	39.1	100.0	52.2	99.8	772.9	78.5

資料 土木事務所

1-2 市道延長と種別内訳

各年4月1日現在 単位=km (橋梁延長=m)

年次	総延長	実延長	橋梁延長	有効幅員別				路面別		
				13.0m以上	5.5m以上	3.5m以上	3.5m未満	舗装道		その他
								恒久	簡易	
平成28年	832.3	769.9	3,319	8.0	296.9	364.5	100.4	392.7	193.0	184.2
29年	832.3	769.9	3,409	8.0	295.6	366.5	99.8	393.1	194.2	182.6
30年	832.6	769.4	3,409	8.0	295.8	368.2	97.3	393.9	199.3	176.2
令和元年	834.9	771.5	3,409	8.0	293.6	373.2	96.7	395.6	206.4	169.5
2年	837.1	772.9	3,409	8.0	291.5	376.6	96.7	396.7	210.0	175.0

資料 土木事務所

2 市道除雪路線

各年度末現在 単位=m

年度	総延長	委託路線	農村路線
平成27年	768,840	575,980	192,860
28年	771,890	578,950	192,940
29年	772,630	580,090	192,540
30年	775,990	582,570	193,420
令和元年	777,670	584,250	193,420

資料 土木事務所

3 札幌圏都市計画道路路線別延長

令和2年10月末現在 単位=m

名 番 号	称 路 線 名	延 長	代表幅員	位 置		備 考
				起 点	終 点	
3・3・12	札幌・江別通	9,470 (全長 21,500)	25	札幌市中央区 北2条東14丁目	大川通	国道 9,470
3・4・301	4丁目通	680	18	弥生町	元町	
3・2・302	角山通	1,780	30	角山	角山	国道 1,780
3・3・303	3番通	8,020	25	緑町西2丁目	大麻ひかり町	道道 1,400
3・3・304	南大樺通	4,960	25	萌えぎ野西	緑ヶ丘	道道 3,340
3・3・307	白樺通	3,350	25	東野幌	野幌代々木町	道道 2,610
3・3・308	5丁目通	3,990	22	高砂町	角山	道道 3,990
3・3・309	江別恵庭線	5,120	25	高砂町	西野幌	道道 5,120
3・3・310	公園通	1,730	22	2条6丁目	緑町東3丁目	
3・4・311	対雁中通	2,960	20	工栄町	角山	
3・4・312	4番通	3,720	18	いずみ野	野幌美幸町	
3・4・313	2番通	7,380	18	緑町西1丁目	大麻ひかり町	道道 3,590
3・4・314	文京教通	2,460	18	文京台	文京台緑町	
3・4・315	大麻14丁目通	350	18	大麻宮町	大麻宮町	
3・4・316	大麻駅前通	1,100	18	大麻中町	文京台緑町	
3・4・317	1号線通	2,120	20	東野幌	東野幌本町	
3・4・318	新栄通	2,550	20	幸栄町	新栄台	道道 290
3・4・319	3丁目通	2,540	16	2条6丁目	対雁	
3・4・320	対雁中通	4,350	16	緑町東3丁目	角山	道道 2,340
3・4・321	江別長沼線	1,640	18	東光町	萌えぎ野東	道道 920
3・4・322	鉄東線	3,140	16	上江別東町	野幌東町	
3・4・323	大麻13丁目通	160	16	大麻元町	大麻元町	
3・4・324	1丁目通	1,370	16	野幌松並町	大麻栄町	
3・4・325	中原通	1,420	21	東野幌	幸栄町	道道 1,020
3・4・326	早苗別通	1,860	20	ゆめみ野東	上江別東町	
3・4・327	あけぼの通	640	16	朝日町	あけぼの町	道道 640
3・5・328	5条1丁目通	660	15	5条6丁目	2条1丁目	
3・5・329	鉄西線	2,300	15	野幌	弥生町	
3・2・330	8丁目通	2,820	30	東野幌本町	元野幌	道道 2,620
3・5・331	市街地東光通	1,970	15	2条6丁目	東光町	
3・2・332	豊幌大通	1,540	33	豊幌花園町	豊幌はみんぐ町	国道 1,540
3・4・333	豊幌4号通	570	16	豊幌美咲町	豊幌美咲町	
3・2・334	野幌総合運動公園通	670	30	西野幌	西野幌	道道 670
8・4・335	野幌グリーンモール	920	18	野幌	野幌寿町	
3・2・336	江別インター線	3,320	30	元江別	元野幌	道道 3,320
3・4・337	リサーチパーク通	1,780	20	東野幌	西野幌	
3・4・338	東野幌通	1,110	18	東野幌	緑ヶ丘	
3・4・339	豊幌3号通	690	18	豊幌	豊幌はみんぐ町	
3・4・340	豊幌5号通	320	18	豊幌花園町	豊幌花園町	
7・5・341	上江別1号通	1,520	12	ゆめみ野東町	ゆめみ野南町	
3・4・342	元江別中央通	2,040	18	対雁	新栄台	
7・5・343	見晴台1号通	2,010	12	新栄台	新栄台	
3・4・344	10丁目通	1,360	18	野幌美幸町	元野幌	
3・4・345	16丁目通	340	18	大麻ひかり町	大麻ひかり町	
3・4・346	兵村4丁目通	1,570	16	いずみ野	工栄町	
3・4・347	野幌駅南通	920	16	東野幌町	東野幌本町	
3・4・348	旭葉通	520	18	野幌町	野幌東町	
3・4・349	若葉通	1,820	20	東野幌本町	文京台緑町	
8・7・350	高砂地下歩道	170	4	上江別	高砂町	
3・4・351	江南通	950	19	上江別	東野幌町	
3・4・352	大麻インター線	2,630	21	大麻桜木町	元野幌	道道 2,630
合計	51路線	113,380				

資料 都市計画課

4 建築確認申請受付状況

各年度末現在 単位=件・㎡

年 度	総 数		市				民間確認検査機関	
			確 認 申 請		計 画 通 知		確 認 申 請	
	件 数	床 面 積	件 数	床 面 積	件 数	床 面 積	件 数	床 面 積
平成27年度	465	78,560	62	14,802	4	6,200	399	57,558
28年度	517	121,758	53	42,471	3	79	461	79,208
29年度	626	131,419	61	23,908	6	4,940	559	102,571
30年度	812	136,438	57	17,730	5	9,028	750	109,680
令和元年度	675	120,403	55	16,892	5	4,690	615	98,821

注1) 受付件数には、計画変更確認の件数は含まない。

資料 建築指導課

注2) 受付件数には、工作物及び建築設備の申請は含まない。

5 市営住宅団地別管理戸数

令和元年度末現在 単位=戸・%

区 分	総 数		中 央		野 幌		新 栄		弥 生		あけぼの	
	戸 数	入居率	戸 数	入居率	戸 数	入居率	戸 数	入居率	戸 数	入居率	戸 数	入居率
総 数	1,201	78.3	142	91.5	54	87.0	192	99.0	223	89.7	590	63.7
公 営 平 屋 建	173	59.5	-	-	-	-	-	-	-	-	173	59.5
公 営 2 階 建	417	64.7	-	-	-	-	-	-	-	-	417	64.7
公 営 中 層	49	91.8	-	-	-	-	-	-	49	91.8	-	-
公 営 高 層	364	95.6	142	91.5	-	-	192	99.0	30	93.3	-	-
改 良 2 階 建	-	-	-	-	-	-	-	-	-	-	-	-
改 良 中 層	198	87.9	-	-	54	87.0	-	-	144	88.2	-	-

資料 建築住宅課

6 住居の種類・住宅の所有関係別一般世帯数等

平成27年10月1日現在 単位=世帯・人・㎡

区 分	世帯数	世帯員数	1世帯当たり 人	1世帯当たり 延べ面積	1人当たり 延べ面積
一 般 世 帯	51,905	117,458	2.26
住宅に住む一般世帯	51,512	116,751	2.27
主 世 帯	50,319	114,611	2.28
持 家	33,688	86,128	2.56
公営・公団・公社の借家	2,845	5,469	1.92
民 営 の 借 家	13,179	21,667	1.64
給 与 住 宅	607	1,347	2.22
間 借 り	1,193	2,140	1.79
住宅以外に住む一般世帯	393	707	1.80

注1) 国勢調査による。

資料 統計担当

注2) 世帯数、世帯員数には寮施設等を含まず。

7 土地区画整理及び宅地造成事業状況

7-1 土地区画整理事業実績

令和2年10月末現在 単位=㎡・%

地区名	施行者	都市画決定	事業決定	施行面積	事業年度	減歩率		施行後公共用地面積				
						公共	保留地	総数	都計道路	区画道路	公園・緑地	その他
第1野幌駅前	町	S19. 8.21	S19.12. 3	742,317	S19~24	22.7	-	201,746	48,422	136,551	16,773	-
火災復興	市	S26. 2.10	S28. 5.26	550,461	S28~32	26.1	-	172,046	66,056	87,060	18,541	389
第2市	市	S28.11.16	S30. 1.22	49,969	S29~31	20.9	-	23,994	9,072	13,693	1,230	-
第3市	市	S19. 8.21	S33. 3. 6	338,632	S32~36	24.8	2.0	100,797	35,944	52,624	10,530	1,699
東郊	市	S36. 3. 9	S36. 4.10	1,059,574	S36~38	24.6	5.1	294,857	53,091	206,613	32,210	2,944
新野幌	組合	S39.11. 5	S40. 3.30	389,526	S39~45	20.3	8.2	174,378	14,336	55,413	31,847	72,782
対雁野幌	組合	- S43. 5.28	405,482	S43~51	20.4	11.9	143,078	29,737	100,253	12,895	192	
野幌	市	S44. 5.12	S45.11.24	2,600,029	S45~52	21.5	-	1,120,466	123,119	139,218	26,635	831,495
江別	組合	- S46.12. 8	392,529	S46~54	23.6	10.4	100,376	7,326	81,251	11,799	-	
新野幌第2	組合	- S47. 9.12	754,682	S47~57	21.7	19.4	210,116	50,358	136,805	22,774	179	
元江別	組合	- S50. 6. 3	613,447	S50~62	22.7	17.5	169,049	8,073	136,384	22,061	2,531	
東西野幌	組合	- S55.10.23	567,628	S55~62	24.9	23.5	144,652	2,741	110,923	30,988	-	
元野幌	組合	- S57. 9. 9	355,527	S57~H4	23.5	29.4	100,608	28,539	60,554	11,454	61	
豊幌	組合	- S57.12.16	457,955	S57~H4	24.9	21.6	129,691	32,487	80,620	13,744	2,839	
見晴台	組合	- S58. 3.31	197,867	S57~H2	30.3	39.1	59,990	-	54,053	5,937	-	
野幌南	組合	- S63. 1.25	292,332	S62~H5	25.7	23.8	75,012	-	63,005	8,770	3,237	
東江別	組合	- H 2. 6.28	128,337	H 2 ~ 6	26.4	26.1	39,060	4,240	27,471	3,850	3,499	
野幌東	組合	- H 4. 7. 7	353,217	H 4 ~ 19	26.5	40.7	113,146	11,114	86,634	10,597	4,801	
豊幌中央	組合	- H 4.11.20	230,427	H 4 ~ 11	34.0	18.5	78,341	11,541	48,095	9,445	9,260	
上江別南	組合	- H 5. 3.26	299,849	H 4 ~ 15	25.1	42.2	103,194	36,648	52,046	8,995	5,505	
中央	組合	- H 5.10.26	727,113	H 5 ~ 22	32.4	36.9	277,101	59,206	122,063	21,813	74,019	
若葉	個人	- H 6. 5.20	626,821	H 6 ~ 26	27.2	31.8	176,894	35,228	105,674	18,966	17,026	
大麻新町	個人	- H 7. 9.22	21,004	H 7 ~ 9	20.9	36.5	4,389	-	3,588	801	-	
大麻	個人	- H 9. 5. 2	33,750	H 9 ~ 11	28.4	21.8	9,568	-	8,480	1,089	-	
野幌駅周辺	組合	- H 9. 5.19	180,628	H 9 ~ 20	26.8	39.1	57,450	4,330	42,569	5,419	5,132	
	市	H18. 6.20	H18.11.24	106,493	H18~	12.4	-	42,861	29,995	12,866	-	-

注) 土地区画整理事業施行面積合計1,247.6ha。(内訳:市(町)施行583.7ha、組合施行658.4ha、個人施行5.5ha) 資料 開発指導課

7-2 宅地造成事業実績

各年度末現在 単位=件・㎡

年度	件数	総面積	土地利用区分			
			宅地	道路	公園	その他
平成27年度	3	33,981	26,356	7,456	152	17
28年度	-	-	-	-	-	-
29年度	3	12,583	11,119	1,464	-	-
30年度	5	87,082	67,177	19,905	-	-
令和元年度	3	38,335	28,843	8,237	1,255	-

注1) 宅地造成事業実績総面積合計392.9ha。

注2) 居住の用途で工事完了済の開発行為実績を示す。

資料 開発指導課

8 公園の概況

各年度末現在 単位=ha

種 類	種 別	平成27年度		28年度		29年度		30年度		令和元年度		
		カ所	面積	カ所	面積	カ所	面積	カ所	面積	カ所	面積	
都 市 公 園	住 区 基 幹 公 園	街区公園	181	33.68	181	33.68	181	33.68	181	33.68	182	33.85
		近隣公園	13	29.00	13	29.00	13	29.00	13	29.00	13	29.00
		地区公園	3	24.40	3	24.40	3	24.40	3	24.40	3	24.40
	都 市 基 幹 公 園	運動公園	2	24.40	2	24.40	2	24.40	2	24.40	2	24.40
		総合公園	-	-	-	-	-	-	-	-	-	-
	特 殊 公 園	公園	8	4.60	8	4.60	8	4.60	8	4.60	8	4.60
		都市緑地	20	14.91	20	14.91	20	14.91	20	14.91	21	17.33
		緑道	3	3.56	3	3.56	3	3.56	3	3.56	3	3.56
		大規模公園	1	64.10	1	64.10	1	64.10	1	64.10	1	64.10
	合 計 (A)		231	198.65	231	198.65	231	198.65	231	198.65	233	201.24
自 然 公 園 (B)		1	1,841	1	1,841	1	1,841	1	1,841	1	1,841	
行政区域内人口(人:C)		119,008		118,784		118,700		118,814		119,409		
市民1人当たり	A/C	16.69		16.72		16.74		16.72		16.85		
面 積 (㎡)	(A+B)/C	171.39		171.71		171.83		171.67		171.03		

注) 行政区域内人口には外国人を含む。

資料 都市建設課

9 道立自然公園

令和2年3月末現在

名 称	所 在 地	種 別	面 積 (ha)	施 設
道立自然公園野幌森林公園	西 野 幌	道立自然公園	2,053	自然ふれあい交流館 北海道博物館 百年記念塔・開拓の村

注) 江別市域分は、約90%。

資料 北海道博物館

第10章 上下水道・ガス

1 上水道の状況

1-1 業務量

各年度末現在 単位=人・%・m³・km

年 度	給 水 人 口	普 及 率	1日最大給水量		1 日 平 均 給 水 量	給 水 量				有 効 率	有 収 率	送 配 水 管 総延長
			月/日	水 量		有 効 水 量		無 効 水 量	計			
						有 収 水 量	無 収 水 量					
平成27年度	118,711	99.8	12/31	34,386	29,812	10,122,629	195,118	593,408	10,911,155	94.5	92.8	915
28年度	118,488	99.8	12/31	33,943	29,521	10,235,179	190,402	349,630	10,775,211	96.8	95.0	917
29年度	118,404	99.8	12/31	34,062	29,525	10,267,352	188,959	320,492	10,776,803	97.1	95.3	917
30年度	118,518	99.8	12/31	33,303	29,190	10,202,592	189,285	262,440	10,654,317	97.5	95.8	921
令和元年度	119,113	99.8	12/31	33,665	29,257	10,254,303	195,232	258,388	10,707,923	97.6	95.8	922

資料 水道部総務課

1-2 用途別給水戸数及び給水量（有収水量）

各年度末現在 単位=戸・m³

年 度	家 事 用		家事用以外		湯 屋 用		臨 時 ・ そ の 他		計	
	給 水 戸 数	水 量	給 水 戸 数	水 量	給 水 戸 数	水 量	給 水 戸 数	水 量	給 水 戸 数	水 量
平成27年度	46,752	8,461,407	2,438	1,643,912	2	4,341	39	12,969	49,231	10,122,629
28年度	47,192	8,554,661	2,466	1,660,755	2	4,171	49	15,592	49,709	10,235,179
29年度	47,465	8,574,976	2,500	1,664,630	2	3,917	58	23,829	50,025	10,267,352
30年度	48,091	8,508,109	2,539	1,674,008	2	4,230	70	16,245	50,702	10,202,592
令和元年度	48,615	8,581,608	2,578	1,651,684	2	4,583	51	16,428	51,246	10,254,303

資料 水道部総務課

2 公共下水道の状況

各年度末現在 単位=ha・km²・人・%・m³・t

年 度	処理区域面積	管渠延長	処理区域内人口	水洗化人口	人口普及率	水洗化普及率	総処理水量	緑農地還元汚泥量
平成27年度	2,435.0	855.7	116,087	115,469	97.5	99.5	17,253,048	4,550
28年度	2,435.0	856.4	115,748	115,140	97.5	99.5	17,235,652	4,824
29年度	2,435.0	857.0	115,640	115,066	97.4	99.5	17,804,684	4,857
30年度	2,440.1	862.2	115,785	115,223	97.5	99.5	17,800,599	4,798
令和元年度	2,443.6	864.9	116,435	115,907	97.5	99.5	17,220,110	4,948

資料 水道部総務課

3 都市ガス供給状況

各年度末現在 単位=m³・%

年 度	生 産 ・ 購 入 量	用 途 別 販 売 量				需 要 世 帯 数	行 政 区 域 世 帯 数	普 及 率
		総 数	商 業 用	家 庭 用	そ の 他			
平成27年度	7,229,208	7,107,297	513,535	4,433,450	2,160,312	22,568	55,488	40.7
28年度	7,901,378	7,751,078	574,625	4,946,584	2,229,869	22,656	55,992	40.5
29年度	8,534,053	8,514,502	575,965	5,362,507	2,576,030	22,936	56,575	40.5
30年度	9,262,666	9,459,564	1,120,374	5,687,659	2,651,531	23,058	57,211	40.3
令和元年度	10,260,707	10,227,578	1,224,682	6,425,697	2,577,199	23,436	57,978	40.4

資料 旭川ガス(株)江別支社

第11章 教育·文化

1 学校概況

*教員数は、本務、専任のみである。

1-1 幼稚園・幼保連携型認定こども園

令和2年5月1日現在 単位=学級・人

園名	所在地	法人別	電話	学級数	教員数	認可定員
江別大谷	6条5丁目1番地	学校	385-2323	5	7	100
のっぼ	野幌若葉町3番地の3	学校	384-0420	8	32	200
大麻ひかり	大麻園町32番地の1	学校	386-8738	3	6	105
上江別	上江別433番地の19	学校	383-7555	8	23	240
元野幌めぐみ	野幌寿町45番地の1	学校	382-3882	6	13	160
江別あかしや	江別太222番地の6	学校	382-3916	6	11	280
認定こども園あけぼの	大麻栄町11番地の12	学校	386-0006	6	20	220
認定こども園大麻まんまるこども園	大麻西町15番地	学校	386-5014	6	18	207
あすかの森認定こども園	緑町西1丁目81番地	社会福祉	382-2285	3	47	130
おおあさ認定こども園	大麻沢町9番地の1	社会福祉	386-8626	3	23	155
認定こども園元江別わかば幼稚園	元町24番地の8	学校	382-2501	7	32	210
認定こども園第2大麻こども園	大麻宮町8番地	学校	386-2011	6	13	180
認定こども園もりのひだまり	上江別東町15番地の2	学校	383-0405	3	32	155
認定こども園若葉幼稚園	5条5丁目8番地	学校	382-2701	3	24	99
大麻藤認定こども園	大麻中町9番地の1	学校	386-8838	3	21	103
総数	15	園		76	322	2,544

資料 統計担当

1-2 小学校

令和2年5月1日現在 単位=学級・人

学校名	所在地	電話	学級数	教員数	児童数
江別第一	緑町西1丁目37番地	382-3016	17	31	455
江別第二	野幌代々木町39番地	383-0015	22	32	577
豊幌	豊幌419番地	383-4440	8	14	108
江別太	朝日町25番地	382-2580	19	27	433
大麻	大麻宮町2番地	386-5301	16	55	344
対雁	見晴台17番地の1	382-2004	23	33	634
野幌	西野幌252番地	382-2151	6	9	81
東野幌	東野幌町48番地	382-3158	17	26	439
大麻東	大麻東町32番地	386-5361	14	26	350
大麻西	大麻扇町1番地	386-5013	15	22	298
中麻央	向ヶ丘54番地	384-3001	18	31	415
大麻泉	大麻泉町27番地	386-0737	11	16	237
野幌若葉	野幌若葉町5番地の3	385-3131	16	23	376
北光	篠津805番地の3	383-1031	5	8	26
文京台	文京台70番地	386-7700	11	17	192
いずみ野	対雁113番地の1	381-5090	8	14	145
上江別	ゆめみ野南町9番地の3	380-1122	22	31	641
総数	17	校	248	415	5,751

資料 統計担当

1-3 中学校

令和2年5月1日現在 単位=学級・人

学校名	所在地	電話	学級数	教員数	生徒数
江別第一	上江別西町40番地	383-0011	16	30	447
江別第二	野幌代々木町53番地	382-2456	12	23	305
江別第三	牧場町21番地	382-2080	12	22	268
野幌	西野幌92番地の3	384-3339	11	22	316
大麻	大麻宮町1番地	386-5341	15	51	438
大麻東	大麻697番地	387-0732	12	22	297
江陽	萌えぎ野中央10番地の2	385-0851	12	25	256
中央	新栄台57番地	385-5581	20	35	576
立命館慶祥	西野幌640番地の1	381-8888	17	50	558
総数	9	校	127	280	3,461

資料 統計担当

1-4 高等学校

令和2年5月1日現在 単位＝人

学 校 名	所 在 地	電 話	学 科	教員数	生徒数
江 別 (道立全日)	上江別444番地の1	382-2173	普 通 事 務 情 報 生 活 デ ザ イン	59	875
(道立定時)	(併 置)		普 通	10	36
野 幌 (道立全日)	元野幌740番地	382-2477	普 通	38	372
大 麻 (道立全日)	大麻ひかり町2番地	387-1661	普 通	59	834
酪農学園大学附属 とわの森三愛 (私立全日)	文京台緑町569番地	386-3111	普 通 アグリクリエイト	49	830
立 命 館 慶 祥 (私立全日)	西野幌640番地の1	381-8888	普 通	64	984
総 数		5 校		279	3,931

資料 統計担当

1-5 大 学

令和2年5月1日現在 単位＝人

学 校 名	所 在 地	電 話	学 部	学 科 ・ 研 究 科	教員数	学生数
酪農学園大学	文京台緑町582番地	386-1111	獣医 農食環境学群 獣医学群 (大学院)	獣医 循環農学類、食と健康学類、環境共生学類 獣医学類、獣医保健看護学類 酪農学、獣医学	171	3,548
北 翔 大 学	文京台23番地	386-8011	生涯スポーツ 教育文化 生涯学習システム (大学院)	スポーツ教育、健康福祉 教育、芸術、心理カウンセリング 学習コーチング、芸術メディア 人間福祉学、生涯学習学、生涯スポーツ学	93	1,936
北翔大学短期大学部	文京台23番地	386-8011		ライフデザイン、こども	20	245
札幌学院大学	文京台11番地	386-8111	経営 経済 人文 心理 法 (大学院)	(会計)ファイナンス、経営 経済 人間科、英語英米文、こども発達、臨床心理 臨床心理 法律 法学、臨床心理学、地域社会マネジメント	109	3,014
北海道情報大学	西野幌59番地の2	385-4411	経営情報 医療情報 情報メディア (大学院)	先端経営、システム情報 医療情報 情報メディア 経営情報学	76	1,709
総 数		5 校			469	10,452

資料 統計担当

1-6 各種学校

令和2年5月1日現在 単位＝人

学 校 名	所 在 地	電 話	課 程	教 員 数	生 徒 数
北海道農業協同組合学校	文京台東町43番地の1	386-4331	養 成	17	52

資料 統計担当

2 園児・児童・生徒・学生及び教職員数

2-1 幼稚園

年次	園数	学級数	教員数			職員数		
			総数	男	女	総数	男	女
平成28年	10	54	115	8	107	42	22	20
29年	9	48	117	7	110	36	18	18
30年	8	42	113	7	106	31	15	16
令和元年	7	39	95	5	90	26	18	8
2年	6	36	92	5	87	25	17	8

注1) 幼稚園型認定こども園を含む。

注2) 平成28年以降の修了者数には、同年3月に廃園となった幼稚園、認定こども園に移行した幼稚園を含む。

2-2 幼保連携型認定こども園

年次	園数	学級数	教員数			職員数		
			総数	男	女	総数	男	女
平成28年	4	18	107	5	102	31	8	23
29年	5	26	150	9	141	42	12	30
30年	7	36	178	9	169	56	19	37
令和元年	8	38	225	12	213	77	21	56
2年	9	40	230	13	217	87	24	63

2-3 小学校

年次	学校数	学級数	教員数			職員数			児童数		
			総数	男	女	総数	男	女	総数	男	女
平成28年	18	239	407	198	209	36	31	5	5,628	2,830	2,798
29年	18	242	406	202	204	32	26	6	5,635	2,846	2,789
30年	17	246	393	198	195	32	26	6	5,690	2,863	2,827
令和元年	17	238	404	195	209	31	26	5	5,635	2,810	2,825
2年	17	248	415	198	217	30	23	7	5,751	2,914	2,837

2-4 中学校

年次	学校数	学級数	教員数			職員数			生徒数		
			総数	男	女	総数	男	女	総数	男	女
平成28年	9	134	281	184	97	38	20	18	3,731	1,856	1,875
29年	9	132	280	185	95	38	20	18	3,651	1,811	1,840
30年	9	129	261	167	94	38	21	17	3,537	1,727	1,810
令和元年	9	132	276	180	96	32	20	12	3,507	1,760	1,747
2年	9	127	280	174	106	34	21	13	3,461	1,729	1,732

2-5 高等学校

年次	学校数				道立高					
	道立		私立		学級数	教員数		学科別生徒数		
	全日	定時併置	全日	定時併置		総数	普通科			
平成28年	2	1	2	-	70	186	2,440	2,086		
29年	2	1	2	-	69	183	2,416	2,067		
30年	2	1	2	-	67	177	2,292	1,978		
令和元年	2	1	2	-	64	171	2,180	1,885		
2年	2	1	2	-	61	166	2,081	1,780		

注) 私立高等学校には、通信制を除く。

2-6 大学

年次	学校数			教員数(本務者)			教員数(兼務者)		
	総数	大学	短大	総数	大学	短大	総数	大学	短大
平成28年	5	4	1	475	455	20	650	608	42
29年	5	4	1	474	454	20	619	590	29
30年	5	4	1	477	457	20	621	583	38
令和元年	5	4	1	475	455	20	610	572	38
2年	5	4	1	469	449	20	660	624	36

注) 学生数には、大学院生並びに聴講生を含む。

各年5月1日現在 単位＝園・学級・人

園 児 数			入 園 者 数			修 了 者 数			年 次
総 数	男	女	総 数	男	女	総 数	男	女	
1,357	673	684	434	205	229	624	321	303	平成28年
1,190	608	582	416	224	192	452	217	235	29年
996	504	492	303	143	160	416	212	204	30年
947	481	466	308	166	142	366	187	179	令和元年
829	415	414	246	123	123	362	196	166	2年

資料 統計担当

各年5月1日現在 単位＝園・学級・人

園 児 数			入 園 者 数			修 了 者 数			年 次
総 数	男	女	総 数	男	女	総 数	男	女	
518	257	261	518	257	261	-	-	-	平成28年
718	359	359	307	145	162	172	86	86	29年
982	483	499	425	206	219	244	126	118	30年
1,043	544	499	294	151	143	345	161	184	令和元年
1,139	580	559	306	153	153	362	177	185	2年

資料 統計担当

各年5月1日現在 単位＝校・学級・人

児 童 数																		年 次
1 年			2 年			3 年			4 年			5 年			6 年			
総数	男	女	総数	男	女	総数	男	女	総数	男	女	総数	男	女	総数	男	女	
863	435	428	916	447	469	919	452	467	1,003	530	473	936	472	464	991	494	497	28
926	466	460	872	437	435	948	467	481	927	454	473	1,023	546	477	939	476	463	29
914	452	462	944	479	465	894	446	448	964	476	488	942	459	483	1,032	551	481	30
908	463	445	926	459	467	962	490	472	915	459	456	982	484	498	942	455	487	元
959	504	455	928	475	453	949	473	476	991	504	487	932	467	465	992	491	501	2

資料 統計担当

各年5月1日現在 単位＝校・学級・人

生 徒 数										卒 業 者 数			年 次
1 年			2 年			3 年			総 数	男	女		
総 数	男	女	総 数	男	女	総 数	男	女					
1,234	592	642	1,245	635	610	1,252	629	623	1,302	649	653	28	
1,163	577	586	1,240	597	643	1,248	637	611	1,257	638	619	29	
1,127	555	572	1,172	579	593	1,238	593	645	1,252	637	615	30	
1,196	625	571	1,137	555	582	1,174	580	594	1,237	593	644	元	
1,116	546	570	1,204	626	578	1,141	557	584	1,177	581	596	2	

資料 統計担当

各年5月1日現在 単位＝校・学級・人

等 学 校				私 立 高 等 学 校					年 次
(全 日 制)		(定 時 制)		学 級 数	教 員 数	学 科 別 生 徒 数 (全 日 制)			
事 務 情 報 科	生 活 デ ザ イ ン 科	総 数	普通科			総 数	普通科	ア グ リ ク リ エ イ ト 学 科	
237	117	49	49	55	143	1,646	1,526	120	28
240	109	44	44	55	113	1,656	1,551	105	29
218	96	37	37	55	118	1,698	1,599	99	30
203	92	35	35	51	115	1,649	1,565	84	元
202	99	36	36	55	113	1,814	1,718	96	2

資料 統計担当

各年5月1日現在 単位＝校・人

職 員 数 (本 務 者)			職 員 数 (兼 務 者)			学 生 数			年 次
総 数	大 学	短 大	総 数	大 学	短 大	総 数	大 学	短 大	
345	334	11	21	21	-	9,991	9,660	331	平成28年
342	331	11	34	32	2	9,722	9,401	321	29年
347	336	11	22	22	-	9,865	9,542	323	30年
349	339	10	22	22	-	10,096	9,819	277	令和元年
352	344	8	22	22	-	10,452	10,207	245	2年

資料 統計担当

3 学校概況の推移

年次	幼稚園					幼保連携型認定こども園					小学校				
	園数	学級数	生徒数			園数	学級数	生徒数			校数	学級数	児童数		
			総数	男	女			総数	男	女			総数	男	女
昭和38年	3	8	297	159	138	-	-	-	-	-	15	123	4,729	2,409	2,320
39年	3	8	310	151	159	-	-	-	-	-	16	137	4,625	2,343	2,282
40年	4	11	336	173	163	-	-	-	-	-	16	139	4,575	2,303	2,272
41年	4	12	328	185	143	-	-	-	-	-	15	142	4,527	2,279	2,248
42年	4	14	377	198	179	-	-	-	-	-	15	143	4,515	2,278	2,237
43年	6	19	659	336	323	-	-	-	-	-	15	154	4,922	2,470	2,452
44年	6	21	677	362	315	-	-	-	-	-	15	168	5,489	2,755	2,734
45年	7	25	825	423	402	-	-	-	-	-	16	185	5,993	3,071	2,922
46年	7	25	839	442	397	-	-	-	-	-	16	198	6,327	3,258	3,069
47年	8	30	996	511	485	-	-	-	-	-	16	205	6,602	3,427	3,175
48年	9	37	1,235	622	613	-	-	-	-	-	16	213	6,838	3,584	3,254
49年	11	42	1,353	683	670	-	-	-	-	-	16	220	7,235	3,767	3,468
50年	12	47	1,509	753	756	-	-	-	-	-	16	225	7,476	3,855	3,621
51年	12	47	1,434	748	686	-	-	-	-	-	16	231	7,693	3,855	3,838
52年	12	47	1,470	762	708	-	-	-	-	-	17	240	7,982	4,027	3,955
53年	12	50	1,614	812	802	-	-	-	-	-	18	251	8,131	4,114	4,017
54年	12	51	1,678	893	785	-	-	-	-	-	18	254	8,471	4,210	4,261
55年	12	52	1,692	888	804	-	-	-	-	-	17	254	8,536	4,281	4,255
56年	12	55	1,669	880	789	-	-	-	-	-	17	256	8,624	4,384	4,240
57年	12	54	1,582	761	821	-	-	-	-	-	17	257	8,729	4,487	4,242
58年	13	58	1,578	777	801	-	-	-	-	-	17	254	8,634	4,373	4,261
59年	13	58	1,617	827	790	-	-	-	-	-	18	257	8,567	4,346	4,221
60年	13	59	1,608	845	763	-	-	-	-	-	18	248	8,318	4,242	4,076
61年	13	62	1,584	848	736	-	-	-	-	-	16	235	7,953	4,048	3,905
62年	13	61	1,611	848	763	-	-	-	-	-	17	233	7,654	3,923	3,731
63年	13	62	1,686	886	800	-	-	-	-	-	17	236	7,514	3,855	3,659
平成元年	13	64	1,789	901	888	-	-	-	-	-	17	239	7,429	3,849	3,580
2年	13	64	1,780	892	888	-	-	-	-	-	17	246	7,507	3,867	3,640
3年	13	65	1,893	948	945	-	-	-	-	-	17	249	7,632	3,942	3,690
4年	13	67	1,976	1,033	943	-	-	-	-	-	17	256	7,845	4,006	3,839
5年	13	69	2,043	1,016	1,027	-	-	-	-	-	17	263	7,989	4,071	3,918
6年	13	68	2,050	1,005	1,045	-	-	-	-	-	17	270	8,152	4,194	3,958
7年	13	73	2,142	1,068	1,074	-	-	-	-	-	17	269	8,337	4,287	4,050
8年	13	72	2,173	1,104	1,069	-	-	-	-	-	17	267	8,371	4,316	4,055
9年	13	75	2,157	1,098	1,059	-	-	-	-	-	18	270	8,424	4,324	4,100
10年	13	75	2,076	1,070	1,006	-	-	-	-	-	18	267	8,434	4,329	4,105
11年	13	77	2,059	1,075	984	-	-	-	-	-	19	276	8,428	4,288	4,140
12年	13	78	1,972	1,018	954	-	-	-	-	-	19	263	8,367	4,246	4,121
13年	13	77	1,929	986	943	-	-	-	-	-	19	274	8,352	4,221	4,131
14年	13	76	1,954	1,002	952	-	-	-	-	-	19	267	8,175	4,139	4,036
15年	13	74	1,831	923	908	-	-	-	-	-	19	265	7,961	4,057	3,904
16年	13	71	1,764	891	873	-	-	-	-	-	19	265	7,780	4,013	3,767
17年	13	74	1,764	876	888	-	-	-	-	-	19	259	7,604	3,926	3,678
18年	13	73	1,731	843	888	-	-	-	-	-	19	250	7,410	3,801	3,609
19年	13	72	1,704	853	851	-	-	-	-	-	19	247	7,090	3,595	3,495
20年	13	74	1,683	849	834	-	-	-	-	-	19	245	6,929	3,487	3,442
21年	13	71	1,627	804	823	-	-	-	-	-	19	244	6,750	3,403	3,347
22年	13	72	1,575	792	783	-	-	-	-	-	19	238	6,526	3,286	3,240
23年	13	69	1,634	824	810	-	-	-	-	-	19	238	6,397	3,231	3,166
24年	13	71	1,681	839	842	-	-	-	-	-	19	236	6,194	3,118	3,076
25年	13	70	1,606	792	814	-	-	-	-	-	19	239	6,065	3,086	2,979
26年	13	72	1,677	834	843	-	-	-	-	-	19	245	5,918	2,987	2,931
27年	13	72	1,696	861	835	-	-	-	-	-	19	247	5,771	2,896	2,875
28年	10	54	1,357	673	684	4	18	518	257	261	18	239	5,628	2,830	2,798
29年	9	48	1,190	608	582	5	26	718	359	359	18	242	5,635	2,846	2,789
30年	8	42	996	504	492	7	36	982	483	499	17	245	5,690	2,863	2,827
令和元年	7	39	947	481	466	8	38	1,043	544	499	17	238	5,635	2,810	2,825
2年	6	36	829	415	414	9	40	1,139	580	559	17	248	5,751	2,914	2,837

注1) 幼稚園には、幼稚園型認定こども園を含む。

注2) 学生数には大学院及び聴講生を含む。

各年5月1日現在 単位＝園・校・学級・人

中 学 校		学 徒 数			高 等 学 校		学 徒 数			大 学				年 次
校数	学級数	総 数	男	女	校数	学級数	総 数	道 立	私 立	校数	学 生 数			
											総 数	大 学	短 大	
8	69	3,066	1,595	1,471	4	53	2,551	1,648	903	昭和38年
8	74	3,075	1,583	1,492	4	53	2,930	1,805	1,125	39年
8	75	3,028	1,536	1,492	4	62	3,194	1,962	1,232	40年
8	72	2,742	1,384	1,358	4	64	3,217	1,967	1,250	3	2,295	1,277	1,018	41年
6	70	2,649	1,355	1,294	4	65	3,191	1,912	1,279	3	2,520	1,384	1,136	42年
6	68	2,559	1,319	1,240	4	66	3,115	1,846	1,269	5	3,133	1,910	1,223	43年
7	71	2,642	1,339	1,303	4	65	2,922	1,747	1,175	5	3,599	2,348	1,251	44年
7	70	2,603	1,340	1,263	4	65	2,846	1,693	1,153	5	3,881	2,682	1,199	45年
7	73	2,695	1,354	1,341	4	65	2,733	1,642	1,091	5	4,132	2,876	1,256	46年
7	77	2,809	1,438	1,371	4	...	2,829	1,715	1,114	5	4,107	2,927	1,180	47年
7	78	2,850	1,442	1,408	4	...	2,981	1,904	1,077	4	4,474	3,115	1,359	48年
7	81	2,978	1,520	1,458	4	...	3,183	2,092	1,091	4	4,906	3,336	1,570	49年
7	86	3,145	1,612	1,533	4	...	3,169	2,154	1,015	4	5,246	3,536	1,710	50年
7	91	3,419	1,821	1,598	4	...	3,201	2,193	1,008	4	6,066	4,112	1,954	51年
7	93	3,529	1,873	1,656	4	...	3,217	2,220	997	4	6,768	4,642	2,126	52年
7	96	3,587	1,893	1,694	4	...	3,242	2,219	1,023	4	7,577	5,291	2,286	53年
8	96	3,561	1,818	1,743	4	...	3,281	2,272	1,009	4	8,115	5,818	2,297	54年
8	101	3,689	1,891	1,798	4	...	3,198	2,213	985	4	8,388	6,129	2,259	55年
8	103	3,850	1,920	1,930	4	77	3,181	2,259	922	4	8,420	6,177	2,243	56年
8	107	4,026	1,982	2,044	4	76	3,108	2,269	839	4	7,972	5,841	2,131	57年
9	110	4,035	1,990	2,045	4	79	3,185	2,380	805	4	8,370	6,275	2,095	58年
9	110	4,097	2,049	2,048	5	88	3,568	2,736	832	4	8,484	6,481	2,003	59年
9	112	4,213	2,117	2,096	5	94	3,877	3,083	794	4	8,655	6,633	2,022	60年
9	117	4,331	2,205	2,126	5	109	4,418	3,577	841	4	9,100	6,859	2,241	61年
9	118	4,426	2,267	2,159	5	113	4,664	3,796	868	4	9,643	7,099	2,544	62年
9	118	4,398	2,286	2,112	5	117	5,129	4,037	1,092	4	9,951	7,246	2,705	63年
9	113	4,249	2,188	2,061	5	124	5,352	4,136	1,216	5	10,504	7,468	3,036	平成元年
9	120	4,143	2,122	2,021	5	128	5,490	4,192	1,298	5	11,019	8,022	2,997	2年
9	121	4,117	2,082	2,035	4	126	5,423	4,180	1,243	5	11,741	8,525	3,216	3年
9	120	4,142	2,106	2,036	4	122	5,218	4,047	1,171	5	12,181	9,004	3,177	4年
10	126	4,223	2,138	2,085	4	119	5,005	3,934	1,071	5	12,445	9,231	3,214	5年
10	126	4,268	2,166	2,102	4	119	4,961	3,920	1,041	5	12,771	9,492	3,279	6年
10	128	4,339	2,211	2,128	4	122	5,021	3,830	1,191	5	12,674	9,645	3,029	7年
10	130	4,467	2,284	2,183	4	122	4,928	3,711	1,217	5	12,533	9,805	2,728	8年
10	133	4,572	2,347	2,225	5	140	5,364	3,539	1,825	6	12,775	10,005	2,770	9年
10	136	4,635	2,356	2,279	5	141	5,325	3,427	1,898	6	12,448	10,082	2,366	10年
10	134	4,564	2,341	2,223	5	144	5,433	3,416	2,017	6	12,473	10,693	1,780	11年
11	133	4,715	2,447	2,268	5	144	5,398	3,430	1,968	6	12,720	11,341	1,379	12年
11	142	4,812	2,479	2,333	5	145	5,476	3,428	2,048	6	13,857	12,801	1,056	13年
11	143	4,907	2,528	2,379	5	146	5,546	3,390	2,156	6	14,370	13,360	1,010	14年
11	145	4,882	2,454	2,428	5	149	5,675	3,346	2,329	6	14,977	13,838	1,139	15年
11	146	4,897	2,437	2,460	5	144	5,549	3,326	2,223	6	15,077	13,858	1,219	16年
11	146	4,872	2,398	2,474	5	142	5,474	3,340	2,134	6	14,637	13,456	1,181	17年
11	146	4,742	2,382	2,360	5	142	5,361	3,295	2,066	6	14,148	13,126	1,022	18年
11	145	4,668	2,383	2,285	5	140	5,290	3,326	1,964	6	13,470	12,655	815	19年
11	144	4,540	2,346	2,194	5	136	5,100	3,306	1,794	6	12,792	12,138	654	20年
11	142	4,429	2,269	2,160	5	132	4,837	3,246	1,591	6	12,292	11,731	561	21年
11	137	4,248	2,193	2,055	5	132	4,801	3,189	1,612	6	11,961	11,435	526	22年
10	132	4,073	2,066	2,007	5	134	4,747	3,061	1,686	6	11,837	11,341	496	23年
10	128	3,990	2,030	1,960	5	135	4,724	2,957	1,767	6	11,424	11,006	418	24年
9	125	3,891	1,953	1,938	5	132	4,585	2,824	1,761	5	11,167	10,802	365	25年
9	129	3,881	1,949	1,932	5	130	4,394	2,701	1,693	5	10,711	10,365	346	26年
9	133	3,806	1,918	1,888	5	126	4,248	2,601	1,647	5	10,305	9,949	356	27年
9	134	3,731	1,856	1,875	5	125	4,135	2,489	1,646	5	9,991	9,660	331	28年
9	132	3,651	1,811	1,840	5	124	4,116	2,460	1,656	5	9,722	9,401	321	29年
9	129	3,537	1,727	1,810	5	122	4,027	2,329	1,698	5	9,865	9,542	323	30年
9	132	3,507	1,760	1,747	5	115	3,864	2,215	1,649	5	10,096	9,819	277	令和元年
9	127	3,461	1,729	1,732	5	116	3,931	2,117	1,814	5	10,452	10,207	245	2年

資料 統計担当

4 卒業後の状況

4-1 中学校

各年5月1日現在 単位=人

区 分	平成 30 年			令和 元 年			2 年		
	総 数	男	女	総 数	男	女	総 数	男	女
卒業 者 総 数	1,252	637	615	1,237	593	644	1,177	581	596
高校 等 進 学 者	1,247	632	615	1,230	589	641	1,172	578	594
教育 訓練 機関 等 入 学 者	1	1	-	1	1	-	3	3	-
就 職 者	2	2	-	1	-	1	-	-	-
上 記 以 外 の 者	2	2	-	5	3	2	2	-	2
不 詳 ・ 死 亡	-	-	-	-	-	-	-	-	-
就 職 先 の 総 数	2	2	-	1	-	1	-	-	-
産 業 別 第 1 次 産 業	-	-	-	-	-	-	-	-	-
就 職 者 数 第 2 次 産 業	1	1	-	1	-	1	-	-	-
第 3 次 産 業	1	1	-	-	-	-	-	-	-
上 記 以 外 の も の	-	-	-	-	-	-	-	-	-

注) 就職先の産業別就職者数には、進学又は入学し、かつ就職した者を含む。

資料 統計担当

4-2 高等学校

各年5月1日現在 単位=人

区 分	平成 30 年			令和 元 年			2 年		
	総 数	男	女	総 数	男	女	総 数	男	女
卒業 者 総 数	1,326	651	675	1,338	690	648	1,304	647	657
大学 等 進 学 者	732	383	349	735	399	336	768	406	362
教育 訓練 機関 等 入 学 者	299	116	183	345	150	195	307	109	198
就 職 者	151	80	71	147	86	61	149	90	59
上 記 以 外 の 者	144	72	72	111	55	56	80	42	38
不 詳 ・ 死 亡	-	-	-	-	-	-	-	-	-
就 職 先 の 総 数	151	80	71	147	86	61	149	90	59
A 農 業 , 林 業	3	3	-	5	5	-	5	5	-
B 漁 業	-	-	-	-	-	-	-	-	-
C 鉱 業 , 採 石 業 , 砂 利 採 取 業	-	-	-	-	-	-	-	-	-
D 建 設 業	14	14	-	7	7	-	18	17	1
E 製 造 業	13	8	5	22	12	10	14	11	3
F 電 気 ・ ガ ス ・ 熱 供 給 ・ 水 道 業	1	-	1	1	1	-	-	-	-
G 情 報 通 信 業	-	-	-	1	1	-	3	1	2
H 運 輸 業 , 郵 便 業	8	6	2	20	16	4	19	10	9
I 卸 売 業 , 小 売 業	28	2	26	31	11	20	29	14	15
J 金 融 業 , 保 険 業	1	1	-	1	1	-	3	2	1
K 不 動 産 業 , 物 品 賃 貸 業	2	-	2	1	-	1	-	-	-
L 学 術 研 究 , 専 門 ・ 技 術 サ ー ビ ス 業	2	1	1	2	-	2	3	3	-
M 宿 泊 業 , 飲 食 サ ー ビ ス 業	16	8	8	10	1	9	8	3	5
N 生 活 関 連 サ ー ビ ス 業 , 娯 楽 業	5	1	4	11	6	5	6	2	4
O 教 育 , 学 習 支 援 業	1	-	1	-	-	-	2	-	2
P 医 療 , 福 祉 業	9	3	6	5	3	2	9	1	8
Q 複 合 サ ー ビ ス 事 業	1	-	1	-	-	-	1	-	1
R サ ー ビ ス 業 (他 に 分 類 さ れ な い も の)	21	14	7	3	3	-	5	3	2
S 公 務 (他 に 分 類 さ れ る も の を 除 く)	25	19	6	25	17	8	24	18	6
T 上 記 以 外 の も の	1	-	1	2	2	-	-	-	-

注1) 就職先の産業別就職者数には、進学又は入学し、かつ就職した者を含む。

資料 統計担当

注2) 就職先の産業別就職者数には、臨時労働者は含まず。

6-2 図書館利用状況

年 度	合 計		お話コーナー		録音室		ボランティア活動室		ビデオ視聴室	
	件 数	利用者	件 数	利用者	件 数	利用者	件 数	利用者	件 数	利用者
平成27年度	1,281	14,064	139	1,987	231	1,750	321	3,148	189	1,597
28年度	1,221	14,229	143	2,139	223	1,654	312	2,991	198	1,772
29年度	1,221	14,010	125	1,669	237	1,583	302	2,843	185	2,185
30年度	1,219	12,277	127	1,504	269	1,638	309	2,743	175	2,018
令和元年度	1,185	12,066	114	1,423	303	1,824	293	2,617	163	2,048

5 公民館利用状況

各年度末現在 単位=件・人

館名	年 度	総 数	行 事 種 類 別					利用者数
			会 議	研 修・ 講 習 会 等	指定管理者 事 業	団 体 例 会	そ の 他	
中央公民館	平成 27 年度	2,612	71	77	214	1,844	406	28,741
	28 年度	2,608	59	72	197	1,822	458	27,142
	29 年度	2,562	108	19	188	1,847	400	29,498
	30 年度	2,548	147	67	155	1,824	355	27,245
	令和元年度	2,417	59	51	123	1,895	289	25,340
野幌公民館	平成 27 年度	6,087	1,092	265	143	3,247	1,340	132,333
	28 年度	6,193	843	137	147	3,605	1,461	133,540
	29 年度	6,017	920	253	147	3,206	1,491	136,723
	30 年度	5,969	994	236	155	3,138	1,446	131,046
	令和元年度	5,405	907	295	126	2,893	1,184	118,599
大麻公民館	平成 27 年度	4,553	196	1,013	122	2,743	479	66,270
	28 年度	4,593	153	1,070	147	2,792	431	65,577
	29 年度	4,559	204	1,070	146	2,734	405	62,668
	30 年度	4,620	218	1,133	197	2,725	347	61,641
	令和元年度	4,176	173	956	194	2,394	459	54,546
総 数	平成 27 年度	13,252	1,359	1,355	479	7,834	2,225	227,344
	28 年度	13,394	1,055	1,279	491	8,219	2,350	226,259
	29 年度	13,138	1,232	1,342	481	7,787	2,296	228,889
	30 年度	13,137	1,359	1,436	507	7,687	2,148	219,932
	令和元年度	11,998	1,139	1,302	443	7,182	1,932	198,485

資料 生涯学習課

6 情報図書館利用状況

6-1 図書貸出状況

各年度末現在 単位=冊・人・日

年 度	蔵 書 数	登録者数	利用者数	貸出冊数	市民1人あたり 個人貸出冊数	開館日数
平成 27 年度	440,197	72,766	206,005	834,531	6.86	292
28 年度	442,069	74,608	193,314	793,571	6.52	291
29 年度	446,993	76,393	191,690	794,284	6.51	287
30 年度	448,506	36,148	191,683	810,832	6.67	291
令和元年度	446,552	38,044	169,105	698,382	5.70	270

注) 本館、2分館及び2図書室の合計。

資料 情報図書館

各年度末現在 単位=件・人

コンピュータ学習室		デモ展示室		デモ実験室		そ の 他		年 度
件 数	利用者	件 数	利用者	件 数	利用者	件 数	利用者	
284	2,850	108	2,603	7	123	2	6	平成27年度
231	2,226	108	3,376	-	-	6	71	28年度
259	2,616	100	2,471	7	257	6	386	29年度
252	2,338	78	1,565	4	43	5	428	30年度
223	1,883	78	1,967	5	134	6	170	令和元年度

資料 情報図書館

7 郷土資料館利用状況

各年度末現在 単位＝人・日

年 度	総 数	個 人			団 体			開館日数
		小中学生	一 般	小 計	小中学生	一 般	小 計	
平成 27 年度	4,705	679	3,295	3,974	444	287	731	304(68)
28 年度	4,028	778	2,734	3,512	370	146	516	301(67)
29 年度	8,482	2,031	5,549	7,580	528	374	902	300(65)
30 年度	8,778	1,842	5,932	7,774	749	255	1,004	300(60)
令和元年度	8,124	1,600	5,583	7,183	528	413	941	283(69)

注) ()は屯田資料館の開館日数。

資料 郷土資料館

8 セラミックアートセンター利用状況

各年度末現在 単位＝人

年 度	利用者 総 数	観 覧			貸 館					事 業	
		常設展	企画展	その他 展 示	レンタル 工 房	教室工房	窯	研修室	企 画 展 示 室	陶芸教室	その他 事 業
平成 27 年度	24,171	2,589	2,317	1,967	572	1,486	446	1,434	2,828	1,869	8,663
28 年度	26,176	2,941	2,024	2,720	782	1,434	524	1,506	2,685	1,739	9,821
29 年度	24,647	3,316	1,282	2,512	577	1,877	628	2,132	2,420	1,652	8,251
30 年度	24,635	4,018	5,604	1,897	481	1,816	534	1,538	982	1,394	6,371
令和元年度	24,490	3,862	4,778	133	762	1,569	482	1,747	4,344	1,318	5,495

資料 セラミックアートセンター

9 市民会館利用状況

各年度末現在 単位＝件・人

年 度	総 数	行 事 種 類 別					入館人数
		会 議	講演会	婚 礼	展 示	その他	
平成 27 年度	3,634	918	10	-	482	2,224	226,127
28 年度	3,286	980	13	-	469	1,824	209,069
29 年度	3,143	942	12	-	514	1,675	197,292
30 年度	3,112	885	18	-	566	1,643	153,753
令和元年度	3,065	860	10	-	632	1,563	167,096

資料 総務課

10 江別市民文化ホール利用状況

各年度末現在 単位＝日・%・件・人

区 分		平成 27年度	28年度	29年度	30年度	令和元年度
ホ ー ル	開館日数	256	321	321	324	301
	利用日数	185	210	205	218	192
	利用率	72	65	64	67	64
	利用件数	415	482	465	498	444
	利用人数	34,086	45,105	35,693	42,987	37,036
リハーサル室他	開館日数	321	321	321	324	301
	利用日数	275	289	234	257	260
	利用率	86	90	73	79	86
	利用件数	1,092	1,292	1,107	1,207	1,108
	利用人数	16,140	19,792	17,453	20,486	17,537
合 計	開館日数	577	642	642	648	602
	利用日数	460	499	439	475	452
	利用率	80	78	68	73	75
	利用件数	1,507	1,774	1,572	1,705	1,552
	利用人数	50,226	64,897	53,146	63,473	54,573

資料 生涯学習課

11 コミュニティセンター利用状況

各年度末現在 単位=件・人

年 度	総 数	行 事 種 類 別						入館人数
		会議等	団体例会	祝賀会式典	展 示	芸能文化	その他	
平成 27 年度	1,838	101	335	27	162	80	1,133	153,138
28 年度	1,849	94	353	27	154	102	1,119	130,700
29 年度	1,989	117	452	94	199	171	956	176,663
30 年度	2,131	107	447	67	230	134	1,146	94,709
令和 元 年度	1,826	106	334	38	205	89	1,054	138,060

資料 生涯学習課

12 屋外施設利用状況

各年度末現在 単位=人

年 度	飛 鳥 山 公 園				石 狩 川 河 川 敷				は や ぶ さ 運 動 広 場			野 幌 末 広 町 公 園
	総 数	野球場	テニスコート	多目的市民広場	総 数	野球場	ソフトボール場	サッカー場	総 数	野球場	テニスコート	野球場
平成 27 年度	24,072	10,860	7,178	6,034	4,125	-	3,595	530	12,321	10,240	2,081	8,284
28 年度	26,113	11,346	6,742	8,025	3,354	-	3,154	200	14,920	12,600	2,320	7,700
29 年度	23,597	11,887	6,945	4,765	3,452	-	3,101	351	10,353	7,578	2,775	8,814
30 年度	15,833	6,914	4,345	4,574	2,508	-	2,435	73	8,988	6,800	2,188	6,560
令和 元 年度	21,408	9,375	5,418	6,615	2,793	-	2,458	335	10,303	8,040	2,263	6,336

年 度	大 麻 東 公 園			大 麻 西 公 園			大 麻 中 央 公 園	大 麻 新 町 公 園	森 林 キ ャ ン プ 場			そ の 他
	総 数	野球場	テニスコート	総 数	野球場	テニスコート	野球場	テニスコート	総 数	宿 泊	日 帰 り	あけぼのパークゴルフ場
平成 27 年度	4,968	3,116	1,852	9,079	4,974	4,105	25,287	987	11,006	4,418	6,588	30,081
28 年度	5,337	3,305	2,032	7,471	4,343	3,128	25,239	840	11,576	4,687	6,889	29,185
29 年度	5,662	3,530	2,132	8,912	6,025	2,887	25,905	898	13,005	5,749	7,256	30,247
30 年度	4,970	3,122	1,848	5,268	3,035	2,233	29,279	1,013	12,192	5,651	6,541	29,648
令和 元 年度	5,019	2,698	2,321	4,164	2,928	1,236	29,028	1,107	3,945	1,071	2,874	33,140

資料 スポーツ課

13 体育館利用状況

各年度末現在 単位＝人

館名	年 度	総 数	個 人			登録クラブ	大会等	研修室
			小中学生	高校生	一般(大学含)			
市民体育館	平成 27 年度	186,162	13,602	9,246	77,596	32,601	53,117	-
	28 年度	200,570	16,052	9,072	83,623	32,446	59,377	-
	29 年度	199,268	16,484	7,941	88,096	30,233	56,514	-
	30 年度	198,055	15,041	8,175	90,605	29,224	55,010	-
	令和 元 年度	171,331	8,654	6,061	74,566	22,768	59,282	-
大麻体育館	平成 27 年度	143,927	12,056	6,135	51,210	45,159	29,367	-
	28 年度	129,756	12,262	4,309	50,491	37,515	25,179	-
	29 年度	136,855	14,325	4,836	48,906	40,658	28,130	-
	30 年度	144,554	13,784	4,208	52,144	38,908	35,510	-
	令和 元 年度	124,884	9,867	5,599	49,505	32,889	27,024	-
青年センター	平成 27 年度	66,410	6,480	1,250	10,496	16,876	4,804	26,504
	28 年度	73,505	7,404	1,618	11,572	20,032	6,399	26,480
	29 年度	68,024	6,941	1,472	12,470	17,135	5,884	24,122
	30 年度	60,058	4,720	1,145	12,771	12,081	5,663	23,678
	令和 元 年度	66,350	4,737	1,200	13,943	11,032	14,641	20,797
東野幌体育館	平成 27 年度	54,927	2,950	920	7,624	13,320	14,742	15,371
	28 年度	58,942	5,091	683	7,880	13,525	16,932	14,831
	29 年度	59,879	4,080	616	7,847	13,302	19,063	14,971
	30 年度	57,597	3,188	656	7,956	12,851	16,732	16,214
	令和 元 年度	56,615	2,725	620	7,956	12,163	15,553	17,598

資料 スポーツ課

14 青年センタープール利用状況

各年度末現在 単位＝人

年 度	総 数	個 人				登録クラブ	大会等
		小学生	中学生	高校生	一 般		
平成 27 年度	41,105	4,427	450	200	11,358	17,586	7,084
28 年度	40,778	3,926	578	277	10,816	17,094	8,087
29 年度	39,515	3,850	476	107	10,018	16,678	8,386
30 年度	27,330	2,943	302	117	6,657	11,728	5,583
令和 元 年度	33,597	3,184	312	229	8,554	14,531	6,787

資料 スポーツ課

第12章 医療・衛生・環境



1 医療の状況

1-1 医療施設数

各年10月1日現在 単位＝施設

年次	総数	病院	診療所	歯科診療所
平成27年	144	6	70	68
28年	146	6	70	70
29年	145	6	70	69
30年	144	6	73	65
令和元年	144	6	73	66

資料 江別保健所

1-2 病床数

各年10月1日現在 単位＝床

年次	総数	病 院						診療所 (一般・療養)
		小計	精神	結核	感染症	療養	一般	
平成27年	1,254	1,174	372	-	-	179	623	80
28年	1,254	1,174	372	-	-	179	623	80
29年	1,254	1,174	372	-	-	179	623	80
30年	1,254	1,174	372	-	-	179	623	80
令和元年	1,254	1,174	372	-	-	179	623	80

資料 江別保健所

1-3 医療従事者数

各年末現在 単位＝人

年次	総数	医 師		保健師	助産師	看護師	准看護師	診療放射線技師	薬剤師	管理栄養士・栄養士	その他の 施術師
		一般	歯科								
平成22年	1,434	152	93	44	22	655	262	24	167	11	4
24年	1,613	174	91	46	27	785	278	27	168	13	4
26年	1,667	173	85	52	29	831	271	30	178	16	2
28年	1,744	184	99	56	33	903	251	30	170	16	2
30年	1,789	172	82	59	35	958	245	31	192	14	1

資料 江別保健所

注1) 隔年の届出による数値。

注2) 診療放射線技師・管理栄養士・栄養士・その他の施術師については、病院にて従事する10月1日現在の数。

1-4 医療従事者1人当たり人口

各年末現在 単位＝人

年次	医 師	歯科医師	薬 剤 師	保 健 師	助 産 師
平成22年	804	1,313	731	2,776	5,552
24年	698	1,334	723	2,639	4,496
26年	696	1,416	676	2,314	4,149
28年	648	1,204	701	2,129	3,613
30年	688	1,443	616	2,006	3,382

資料 江別保健所

注1) 隔年の届出による数値。

注2) 平成28年までは10月1日現在、平成30年は10月末日現在、住民基本台帳登録数により算出。

2 市医療機関の状況

2-1 江別市立病院患者数

各年度末現在 単位=人・日

年度・診療科	医師数	入院		外来患者数			合計患者数	
		延総数	1日平均	延患者数	1日平均	診療日数	延患者数	1日平均
平成 27 年度	54	91,828	250.9	175,216	721.1	243	267,044	972.0
28 年度	54	90,369	247.6	170,725	702.6	243	261,094	950.2
29 年度	43	80,213	219.8	164,483	674.1	244	244,696	893.9
30 年度	34	66,584	182.4	149,033	610.8	244	215,617	793.2
令和元年度	32	63,350	173.1	135,025	560.3	241	198,375	733.4
内科	5	10,730	29.3	17,517	72.7	241	28,247	102.0
呼吸器科	-	-	-	971	4.0	241	971	4.0
消化器科	1	1,471	4.0	1,735	7.2	241	3,206	11.2
循環器科	1	4,360	11.9	6,658	27.6	241	11,018	39.5
神経内科	-	-	-	-	-	-	-	-
小児科	4	3,566	9.7	9,045	37.5	241	12,611	47.2
外科	4	5,493	15.0	5,070	21.0	241	10,563	36.0
整形外科	2	15,553	42.5	16,173	67.1	241	31,726	109.6
産婦人科	3	5,509	15.1	11,231	46.6	241	16,740	61.7
皮膚科	-	-	-	6,114	25.4	241	6,114	25.4
耳鼻咽喉科	1	898	2.5	8,013	33.2	241	8,911	35.7
眼科	2	1,082	3.0	10,749	44.6	241	11,831	47.6
泌尿器科	2	2,956	8.1	8,249	34.2	241	11,205	42.3
麻酔科	4	2,131	5.8	3,475	14.4	241	5,606	20.2
精神科	3	9,601	26.2	21,603	89.6	241	31,204	115.8
人口透析内科	-	-	-	8,379	34.8	241	8,379	34.8
脳神経外科	-	-	-	43	-	-	43	-

資料 江別市立病院

2-2 江別市夜間急病センター患者数

各年度末現在 単位=人

年度	総数	科別		時間別		
		内科	小児科	19:00~22:00	22:00~3:00	3:00~7:00
平成 27 年度	6,567	4,482	2,085	4,208	1,836	523
28 年度	5,971	4,200	1,771	3,783	1,704	484
29 年度	5,990	4,234	1,756	3,961	1,592	437
30 年度	5,805	4,199	1,606	3,757	1,603	445
令和元年度	5,304	3,769	1,535	3,483	1,379	442

年度	年齢別					地域別		1日平均
	5歳以下	6~15歳	16~64歳	65~69歳	70歳以上	市内	市外	
平成 27 年度	1,211	927	3,452	300	677	5,284	1,283	17.9
28 年度	1,005	804	3,273	236	653	4,732	1,239	16.4
29 年度	1,027	778	3,307	276	602	4,728	1,262	16.4
30 年度	954	685	3,243	253	670	4,503	1,302	15.9
令和元年度	919	651	2,898	192	644	4,192	1,112	14.5

資料 夜間急病センター

3 主要死因別死亡者数

各年末現在 単位＝人

年次	総数	全結核	悪性新生物	脳血管疾患	心臓疾患	高血圧性疾患	肺炎	慢性閉塞性肺疾患	喘息	老衰	不慮の事故	自殺	その他
平成 27 年	1,189	3	394	82	166	4	126	26	-	59	21	13	295
28 年	1,222	1	397	81	181	3	123	11	2	66	23	21	313
29 年	1,201	1	360	78	203	15	88	11	4	63	31	21	326
30 年	1,276	-	406	81	194	7	97	17	2	84	34	24	330
令和元年	1,227	2	381	85	194	7	89	12	1	70	35	12	339

資料 厚生労働省（人口動態統計）

4 健康づくり推進事業実施状況

各年度末現在 単位＝回・人

年度	健康づくり事業		がん検診受診者数				
	実施回数	参加者数	胃がん	子宮がん	肺がん	乳がん	大腸がん
平成 27 年	842	11,009	3,811	3,304	5,046	2,940	6,850
28 年	875	10,794	3,688	3,045	5,098	2,649	5,879
29 年	774	9,927	3,438	3,269	4,906	2,370	5,637
30 年	660	10,736	3,460	3,116	5,087	2,379	5,828
令和元年	603	6,453	3,139	3,136	4,791	2,341	5,444

注) 健康づくり事業とは、こころの健康づくり・生活習慣病に関する講座、教育、相談からなる事業。

年度	乳幼児健診受診者数				母子健康教育		母子健康相談	
	4か月児	10か月児	1歳6か月児	3歳児	実施回数	参加者数	実施回数	相談延人数
平成 27 年	630	669	734	772	46	889	82	3,659
28 年	671	653	715	808	44	950	82	3,936
29 年	651	671	677	763	43	1,052	174	3,952
30 年	609	668	729	773	42	1,126	57	4,628
令和元年	640	643	632	706	36	1,024	54	4,459

資料 保健センター

5 ごみの処理実績

各年度末現在 単位＝世帯・人・t

年度	計画収集地区		家庭ごみの年間排出量							1日当たり排出量	1人1日当たり排出量(g)
	世帯数	人口	可燃	不燃	資源	危険	小型家電	古布	合計		
平成 27 年	55,488	119,008	19,409	2,398	807	72	43	42	22,771	62.2	523
28 年	55,992	118,784	18,926	2,265	787	72	35	33	22,118	60.6	510
29 年	56,575	118,700	19,181	2,378	782	73	34	31	22,479	61.6	519
30 年	57,211	118,814	19,013	2,503	766	78	32	30	22,422	61.4	517
令和元年	57,978	119,409	19,187	2,488	771	75	28	25	22,574	61.7	517

資料 廃棄物対策課

6 し尿処理実績

各年度末現在 単位=世帯・人・件・kℓ

年 度	計 画 収 集 地 区		処 理 延 件 数	処 理 総 量
	世 帯 数	人 口		
平成 27 年	1,070	1,127	3,428	2,243
28 年	1,067	1,120	3,419	2,190
29 年	1,065	1,108	3,449	2,164
30 年	1,064	1,106	3,560	2,148
令和 元 年	1,062	1,094	3,540	2,119

資料 廃棄物対策課

7 墓地使用許可状況

各年度末現在

年 度	墓 地 名			総 許 可 数
	やすらぎ苑 (対雁14番地の1ほか)	野幌共同墓地 (西野幌138番地ほか)	美原共同墓地 (美原383番地の1)	
平成 27 年	10,965	296	38	11,299
28 年	10,952	296	38	11,286
29 年	10,945	295	38	11,278
30 年	10,960	293	38	11,291
令和 元 年	10,959	291	36	11,286

資料 市民生活課

8 火葬場使用状況

各年度末現在 単位=件

年 度	火葬場数	火葬炉数	総 数	大 人	小 人	死 産	市 内 居住者	市 外 居住者	その他	死体 動物
平成 27 年	1	5	1,309	1,289	4	16	1,152	157	688	1,472
28 年	1	5	1,355	1,341	2	12	1,174	181	622	1,525
29 年	1	5	1,366	1,346	1	19	1,220	146	579	1,649
30 年	1	5	1,351	1,332	1	18	1,164	187	681	1,690
令和 元 年	1	5	1,363	1,350	3	10	1,175	188	619	1,746

資料 市民生活課

9 畜犬登録及び迷い犬の保護状況

各年度末現在 単位=頭

年 度	登 録 総 数	増 (新規・転入)	減 (転出・死亡)	迷い犬の通報	迷い犬の保護
平成 27 年	6,460	493	572	11	9
28 年	6,331	456	585	6	3
29 年	6,226	488	593	7	4
30 年	6,099	495	622	13	4
令和 元 年	6,024	550	625	7	5

資料 市民生活課

10 公害苦情発生件数

各年度末現在 単位=件

年 度	総 数	騒音・振動	悪 臭	水質汚濁	大気汚染	その他
平成 27 年	13	5	6	-	2	-
28 年	14	8	2	-	4	-
29 年	6	4	1	1	-	-
30 年	13	3	9	-	-	1
令和 元 年	5	2	2	-	1	-

資料 環境課

11 特定建設作業実施届出件数

11-1 騒音規制法適用

各年度末現在 単位=件

年 度	総 数	くい打機、くい抜機又は くい打くい抜機を使用	さく岩機を使用	バックホウ等を使用
平成 27 年度	25	3	12	10
28 年度	19	2	2	15
29 年度	12	1	11	-
30 年度	12	1	8	3
令和元年度	20	2	14	4

資料 環境課

11-2 振動規制法適用

各年度末現在 単位=件

年 度	総 数	くい打機、くい抜機又は くい打くい抜機を使用	鋼球を使用	舗装版破砕機を使用	ブレーカーを使用
平成 27 年度	11	4	-	-	7
28 年度	9	2	-	-	7
29 年度	8	3	-	-	5
30 年度	8	2	-	1	5
令和元年度	12	2	-	-	10

資料 環境課

12 騒音・振動・悪臭規制地域指定面積

令和2年4月1日現在 単位=ha

区 分	面 積	備 考
騒音規制地域	2,609.2	令和2年4月1日 江別市告示第106号
振動規制地域	2,609.2	令和2年4月1日 江別市告示第107号
悪臭規制地域	市内全域	平成24年3月30日 江別市告示第47号

資料 環境課

13 公害関係法令に基づく特定施設設置事業所数

各年度末現在 単位=事業所

区 分	法 令 別	平成27年度	28年度	29年度	30年度	令和元年度
大 気	大 気 汚 染 防 止 法	146	147	146	144	144
	北 海 道 公 害 防 止 条 例	36	36	35	35	35
	江 別 市 公 害 防 止 条 例	113	115	113	111	112
	事 業 所 数 (実 数)	195	198	198	194	203
水 質	水 質 汚 濁 防 止 法	66	66	65	64	63
	江 別 市 公 害 防 止 条 例	23	23	23	23	22
	事 業 所 数 (実 数)	86	86	85	84	82
ダイオキシン	ダ イ オ キ シ ン 類 対 策 特 別 措 置 法	6	6	6	6	6
	事 業 所 数 (実 数)	6	6	6	6	6
騒 音	騒 音 規 制 法	76	76	75	76	76
	北 海 道 公 害 防 止 条 例	76	76	75	76	77
	江 別 市 公 害 防 止 条 例	164	164	163	162	163
	事 業 所 数 (実 数)	222	222	220	222	222
振 動	振 動 規 制 法	33	33	32	33	33
	北 海 道 公 害 防 止 条 例	74	75	74	75	74
	事 業 所 数 (実 数)	103	104	102	104	103
悪 臭	北 海 道 公 害 防 止 条 例	2	2	2	2	2
	江 別 市 公 害 防 止 条 例	83	83	83	83	83
	事 業 所 数 (実 数)	83	83	83	83	83
総 事 業 所 数 (実 数)	390	393	392	389	391	

資料 環境課

第13章 労働



1 職業紹介状況

各年度末現在 単位=件・人・倍・%

区 分		平成27年度	28年度	29年度	30年度	令和元年度
新規求職申込件数 (A)	総 数	5,807	5,336	5,084	4,889	4,460
	常 用	4,890	4,549	4,386	4,240	3,884
	臨時・季節	917	787	698	649	576
月間有効求職者数 (B)	総 数	25,166	24,177	24,110	24,760	24,697
	常 用	23,110	22,578	22,686	23,465	23,518
	臨時・季節	2,056	1,599	1,424	1,295	1,179
紹 介 件 数	総 数	6,407	5,422	4,772	3,841	3,437
	常 用	5,934	4,976	4,439	3,539	3,174
	臨時・季節	473	446	333	302	263
就 職 件 数 (C)	総 数	1,458	1,357	1,253	1,145	1,021
	常 用	1,297	1,223	1,142	1,027	917
	臨時・季節	161	134	111	118	104
新 規 求 人 数	総 数	5,176	5,669	5,965	5,672	4,164
	常 用	4,937	5,460	5,370	5,097	4,058
	臨時・季節	239	209	595	575	106
月 間 有 効 求 人 数 (D)	総 数	13,834	15,185	15,796	15,966	12,083
	常 用	13,205	14,620	14,706	14,338	11,864
	臨時・季節	629	565	1,090	1,628	219
充 足 数	総 数	1,015	917	832	827	700
	常 用	972	894	825	790	681
	臨時・季節	43	23	7	37	19
就 職 件 数 の う ち (保) 受 給 者	総 数	386	388	375	320	301
	常 用	352	359	350	288	279
	臨時・季節	34	29	25	32	22
有 効 求 人 倍 率 (D/B)	総 数	0.55	0.63	0.66	0.64	0.49
	常 用	0.57	0.65	0.65	0.61	0.50
	臨時・季節	0.31	0.35	0.77	1.26	0.19
就 職 率 (C/A) × 100	総 数	25.1	25.4	24.6	23.4	22.9
	常 用	26.5	26.9	26.0	24.2	23.6
	臨時・季節	17.6	17.0	15.9	18.2	18.1

注1) 学卒を除き、パートを含む。
 注2) 新篠津村を含む。

資料 札幌東公共職業安定所江別出張所

2 就職促進給付取扱状況

各年度末現在 単位=人・千円

区 分		平成27年度	28年度	29年度	30年度	令和元年度
常用就職支度金	人 員	10	15	5	2	3
	支 給 金 額	1,090	1,595	808	390	550
再就職手当	人 員	343	401	431	383	404
	支 給 金 額	99,781	123,873	152,769	148,127	152,734
移 転 費	人 員	1	1	1	2	2
	支 給 金 額	75	319	117	240	409

資料 札幌東公共職業安定所江別出張所

3 雇用保険適用業務取扱状況

各年度末現在 単位＝事業所・人

区 分		平成27年度	28年度	29年度	30年度	令和元年度
新規適用事業所数		66	71	75	55	54
廃止事業所数		53	67	55	79	52
月適用	適用事業所数	1,441	1,443	1,473	1,472	1,467
末用	被保険者総数	17,162	17,600	18,218	18,318	18,476
現 在 状 況	一般被保険者	15,911	16,374	16,729	16,753	16,827
	高年齢継続被保険者	578	668	968	1,106	1,262
	短期雇用特例被保険者	673	558	521	459	387
	短時間労働被保険者	-	-	-	-	-
被 資 格 取 得 件 数	被保険者総数	4,388	4,732	4,468	4,269	4,237
	一般被保険者	3,168	3,483	3,378	3,235	3,358
	高年齢継続被保険者	-	185	190	177	211
	短期雇用特例被保険者	1,220	1,064	900	857	668
	短時間労働被保険者	-	-	-	-	-
被 喪 失 保 險 件 数	被保険者総数	4,045	4,132	4,049	4,210	3,960
	一般被保険者	2,780	2,968	2,975	3,120	2,992
	高年齢継続被保険者	169	196	285	322	342
	短期雇用特例被保険者	1,096	968	789	768	626
	短時間労働被保険者	-	-	-	-	-

注) 月末現在適用状況の適用事業所数・被保険者数の年度計は平均値。

資料 札幌東公共職業安定所江別出張所

4 雇用保険給付業務取扱状況

各年度末現在 単位＝件・人・千円

区 分		平成27年度	28年度	29年度	30年度	令和元年度
基 本 手 当	受給資格決定件数	1,655	1,557	1,589	1,580	1,552
	初回受給者数	1,390	1,304	1,287	1,315	1,304
	受給者実人員	6,093	5,579	5,559	6,012	6,228
	支給金額	645,435	590,654	597,223	630,227	670,848
高 年 齢 求 職 者 給 付	受給資格決定件数	260	296	341	422	406
	受給者数	258	291	333	423	408
	支給金額	54,894	63,615	73,184	92,968	90,660
短 期 雇 用 特 例 求 職 者 給 付 (特例一時金)	受給資格決定件数	914	784	695	647	573
	受給者数	908	795	706	640	593
	支給金額	181,373	159,475	142,479	130,218	126,139

注) 短時間を含む。

資料 札幌東公共職業安定所江別出張所

5 勤労者研修センター利用状況

各年度末現在 単位=件・人

年 度	利 用 件 数	利 用 人 数
平成27年度	1,454	13,549
28年度	1,573	13,354
29年度	1,527	12,381
30年度	1,374	12,910
令和元年度	1,367	13,488

資料 商工労働課

第14章 福祉

1 保育施設の状況

1-1 保育所等入所状況

各年10月1日現在 単位=箇所・人・%

年次	施設数	総定員	入所数	入所率
平成28年	9	795	841	105.8
29年	8	815	855	104.9
30年	6	690	761	110.3
令和元年	9	830	876	105.5
2年	9	840	913	108.7

注) 入所数には他市町村からの広域入所を含まない。

資料 子ども育成課

1-2 認定こども園（保育部分）入所状況

各年10月1日現在 単位=箇所・人・%

年次	施設数	総定員	入所数	入所率
平成28年	5	347	289	83.3
29年	6	423	372	87.9
30年	8	609	567	93.1
令和元年	8	624	603	96.6
2年	9	662	632	95.5

注) 入所数には他市町村からの広域入所を含まない。

資料 子ども育成課

1-3 地域型保育事業所入所状況

各年10月1日現在 単位=箇所・人・%

年次	施設数	総定員	入所数	入所率
平成28年	5	78	75	96.2
29年	7	111	102	91.9
30年	10	168	154	91.7
令和元年	10	168	166	98.8
2年	12	202	174	86.1

注) 入所数には他市町村からの広域入所を含まない。

資料 子ども育成課

1-4 認可外保育施設

各年10月1日現在 単位=箇所

年次	施設数
平成28年	3
29年	5
30年	8
令和元年	10
2年	10

資料 子ども育成課

注) 基準日時点で北海道に設置届出書を提出している園の集計。

2 子育て支援センターの状況

各年度末現在 単位=件・組・人

年 度	育児相談 件 数	すくすく		もりのこ		ゆうあい		ぐんぐん		わかば	
		組 数	人 数	組 数	人 数	組 数	人 数	組 数	人 数	組 数	人 数
平成27年度	798	5,246	11,761	2,230	4,760	1,049	2,269	717	1,510	1,822	4,014
28年度	925	5,029	11,147	2,007	4,274	1,114	2,461	567	1,284	1,532	3,296
29年度	991	5,078	11,783	1,643	3,585	1,424	3,114	500	1,086	1,930	4,643
30年度	984	5,190	11,725	2,441	5,148	1,299	3,146	643	1,409	2,074	4,981
令和元年度	1,059	4,014	9,019	2,232	4,859	1,920	4,458	-	-	2,157	4,868

年 度	どんぐり		ぼろっこ		ぼこあぼこ		まんまカフェ		地域支援事業等	
	組 数	人 数	組 数	人 数	組 数	人 数	組 数	人 数	組 数	人 数
平成27年度	1,356	2,877	-	-	-	84,676	-	-	1,278	2,722
28年度	1,065	2,334	993	2,141	-	92,247	-	-	1,246	2,657
29年度	1,230	2,701	2,358	5,013	-	85,306	-	-	1,057	2,288
30年度	1,718	3,818	2,651	5,591	-	83,481	599	1,296	1,064	2,252
令和元年度	1,588	3,604	2,257	4,913	-	73,931	639	1,450	993	2,092

資料 子ども育成課

3 生活保護の状況

3-1 生活保護申請・取扱状況

各年度末現在 単位=件

年 度	取 扱 件 数			内 訳				決 定 数 (開始+却下)
	前年度未決	申 請	職権受理	開 始	却 下	取 下	未 決	
平成27年度	-	174	-	171	1	1	1	172
28年度	1	174	-	157	3	7	8	160
29年度	8	168	-	161	1	6	8	162
30年度	8	183	-	175	3	7	6	178
令和元年度	6	167	-	159	3	6	5	162

資料 保護課

3-2 生活保護法による保護実績及び保護費

各年度末現在 単位=人・円・世帯

区 分	平成 29 年度		30 年度		令和元年度		
	延べ人数	金 額	延べ人数	金 額	延べ人数	金 額	
総 額	生 活	16,931	863,260,258	16,744	821,525,740	16,266	790,380,913
	(うち)施設事務費	73	12,061,397	62	10,381,202	62	10,297,799
	就労自立給付金	3	166,695	2	200,081	5	286,307
	進学準備給付金	-	-	5	700,000	6	1,000,000
扶 助 額	教 育	1,247	15,635,921	1,120	12,187,046	908	9,204,675
	住 宅	12,438	300,594,126	12,678	309,323,599	12,780	313,626,341
	医 療	16,133	1,325,158,297	16,313	1,448,450,481	16,274	1,450,940,219
	介 護	7,663	51,355,992	9,391	58,409,482	10,762	64,874,260
	出 産	-	-	-	-	-	-
	生 業	468	7,646,223	460	7,576,464	438	5,730,647
	葬 祭	8	1,561,608	14	2,782,736	20	3,983,227
合 計 金 額		2,565,212,425		2,660,255,548		2,638,740,282	
保 護 人 員		1,528		1,522		1,498	
保 護 世 帯		1,167		1,192		1,192	

注) 住宅扶助は世帯数。

資料 保護課

4 福祉医療の状況

各年度末現在 単位＝人

年 度	乳幼児等 医 療	重 度 障 害	ひとり親等医療		後 期 高 齢 医 療	入 院 助 産
			母及び父	子		
平成 27 年度	9,723	2,650	1,265	1,904	16,023	8
28 年度	9,655	2,623	1,229	1,856	16,556	4
29 年度	9,648	2,612	1,209	1,840	17,034	7
30 年度	9,751	2,592	1,169	1,763	17,579	5
令和 元 年度	9,989	2,635	1,133	1,713	18,052	3

資料 医療助成課、子育て支援課

5 身体障がい者更生援護の状況

5-1 身体障がい者手帳交付者数

各年度末現在 単位＝人

種 類	平成 29 年度			30 年度			令和 元 年度		
	18歳未満	18歳以上	総 数	18歳未満	18歳以上	総 数	18歳未満	18歳以上	総 数
視 覚	7	396	403	7	396	403	7	406	413
聴 覚・平 衡	15	388	403	14	408	422	9	420	429
言語・そしゃく	-	50	50	-	51	51	-	55	55
肢体不自由	43	2,947	2,990	44	2,971	3,015	38	2,992	3,030
内 部	8	1,617	1,625	8	1,659	1,667	8	1,736	1,744
合 計	73	5,398	5,471	73	5,485	5,558	62	5,609	5,671

資料 障がい福祉課

5-2 身体障がい者の更生援護

各年度末現在 単位＝人・件

年 度	新規手帳交付者数	補 装 具	日 常 生 活 用 具
平成 27 年度	295	298	2,606
28 年度	303	276	2,926
29 年度	365	287	3,072
30 年度	278	281	2,987
令和 元 年度	320	282	3,013

資料 障がい福祉課

6 各種相談

6-1 家庭児童相談

各年度末現在 単位＝件

年 度	総 数	児童委員 からの 相 談	児童相談 所からの 委 嘱	保 健 所 か ら の 知 通	警察関係 か ら の 知 通	学 校 か ら の 相 談	家族・親 せきから の 相 談	本 人 か ら の 相 談	そ の 他
平成 27 年度	340	5	82	-	12	31	124	1	85
28 年度	375	1	119	3	5	36	136	-	75
29 年度	344	4	97	1	4	22	116	-	100
30 年度	364	3	104	1	6	33	126	1	90
令和 元 年度	363	1	123	1	-	14	135	1	88

資料 子育て支援課

6-2 母子・父子相談

各年度末現在 単位＝件

年 度	総 数	就 職	育児養育	資金利用	家庭不和(紛争)	その他
平成 27 年度	1,230	34	181	795	68	152
28 年度	986	115	197	416	87	171
29 年度	710	54	161	345	63	87
30 年度	891	39	237	479	63	73
令和 元 年度	842	46	205	453	41	97

資料 子育て支援課

6-3 市民相談

各年度末現在 単位＝件

年 度	総 数	金銭貸借	不 動 産 登 記 売 買	土 地 家 屋 契 約	土 地 家 屋 賃 貸 借	損害賠償	相続贈与	親族扶養
平成 27 年度	1,178	64	10	80	23	1	171	17
28 年度	915	50	10	68	15	8	146	14
29 年度	848	38	21	54	27	11	133	6
30 年度	919	30	19	83	34	5	130	17
令和 元 年度	925	52	8	57	34	2	158	5

年 度	戸籍関係	家庭問題	契 約	人 権	交通事故	商取引	雇 用	保健医療	その他
平成 27 年度	12	130	20	2	16	-	15	59	558
28 年度	13	74	8	3	10	-	13	33	450
29 年度	4	132	20	3	9	-	14	24	352
30 年度	14	105	17	-	10	1	16	26	412
令和 元 年度	12	166	21	5	12	2	25	26	340

資料 市民生活課

6-4 法律相談

各年度末現在 単位＝件

年 度	総 数	交通事故	不動産売買	金 銭 貸 借 土 地 建 物 賃 貸 借	遺産相続	家庭問題	その他
平成 27 年度	80	1	2	9	29	24	15
28 年度	52	-	1	8	27	12	4
29 年度	71	-	2	11	22	22	14
30 年度	57	-	4	7	17	17	12
令和 元 年度	73	-	1	15	23	22	12

資料 市民生活課

7 国民健康保険の状況

各年度末現在 単位=人・%・千円

区 分		平成27年度	28年度	29年度	30年度	令和元年度
加入状況	世帯数	17,306	16,699	16,330	16,134	15,978
	被保険者数	27,996	26,545	25,698	25,122	24,553
	内訳					
	一般被保険者	26,953	26,006	25,513	25,105	24,553
	退職被保険者等	1,043	539	185	17	-
	加入率	23.5	22.3	21.6	21.1	20.6
医療費の状況	医療費総額	11,415,485	10,921,912	10,507,827	10,379,991	10,494,199
	内訳					
	保険者負担分	8,352,724	7,978,580	7,687,034	7,599,502	7,701,703
	一部負担分	2,678,430	2,610,938	2,523,474	2,517,114	2,561,627
	他法負担分	-	-	-	-	-
	他法優先 国保優先	384,331	332,394	297,319	263,375	230,870
	高額療養費	1,152,740	1,155,004	1,079,800	1,112,056	1,170,408

注) 加入率は人口総数に対する割合。

資料 国保年金課

8 国民年金の状況

8-1 国民年金加入状況

各年度末現在 単位=人・%

年 度	加 入 者 数				人口に対する 加 入 率
	総 数	第1号被保険者	任 意	第3号被保険者	
平成 27 年度	26,247	15,472	315	10,460	21.9
28 年度	24,818	14,405	290	10,123	20.7
29 年度	23,981	13,864	274	9,843	20.0
30 年度	23,360	13,537	260	9,563	19.5
令和元年度	23,155	13,476	244	9,435	19.2

注) 人口に対する加入率は、加入者総数から居所未登録者(居住実態を確認できない加入者)を減じて算定。

資料 厚生労働省

8-2 国民年金給付状況

各年度末現在 単位=件・千円

区 分	平成 28 年度		29 年度		30 年度		令和元年度	
	件 数	金 額	件 数	金 額	件 数	金 額	件 数	金 額
総 数	34,351	22,885,078	35,757	23,775,763	36,618	24,454,453	37,458	25,125,338
老 齢 給 付	32,067	20,941,579	33,447	21,820,977	34,250	22,451,249	35,066	23,099,096
障 害 給 付	2,025	1,747,475	2,063	1,773,939	2,122	1,820,697	2,165	1,856,612
遺 族 給 付	259	196,024	247	180,847	246	182,507	227	169,630

注1) 老齢給付とは、新法の老齢基礎年金並びに旧法拠出制年金の老齢年金及び通算老齢年金の合計。

資料 厚生労働省

注2) 障害給付とは、新法の障害基礎年金及び旧法の障害年金の合計。

注3) 遺族給付とは、新法の遺族基礎年金及び寡婦年金等の合計。

9 要介護（要支援）認定者数

各年度末現在 単位＝人

区 分				平成 27 年度	28 年度	29 年度	30 年度	令和元年度
認 定 者	(計)			6,353	6,467	6,640	6,939	7,188
要 支 援	1			1,100	1,178	1,222	1,297	1,250
要 支 援	2			1,157	1,145	1,275	1,385	1,486
要 介 護	1			1,154	1,155	1,176	1,160	1,231
要 介 護	2			1,098	1,128	1,138	1,199	1,235
要 介 護	3			727	741	755	779	815
要 介 護	4			565	569	586	607	661
要 介 護	5			552	551	488	512	510

資料 介護保険課

10 介護保険給付支払状況

各年度末現在 単位＝円

年 度	居宅サービス費	地域密着型サービス費	施設サービス費	高額サービス費	特定入所者介護サービス等費	審査支払手数料	合 計
平成 27 年度	3,581,324,299	1,159,004,517	2,841,595,510	207,286,644	361,437,065	8,537,516	8,159,185,551
28 年度	3,519,442,712	1,396,824,067	2,817,775,089	228,750,636	324,705,642	7,898,929	8,295,397,075
29 年度	3,359,008,791	1,606,152,889	2,838,707,228	246,251,292	317,150,783	7,455,011	8,374,725,994
30 年度	3,071,929,684	1,802,433,559	2,938,054,255	241,524,820	320,928,667	7,340,893	8,382,211,878
令和元年度	3,179,605,722	1,889,895,168	3,109,832,190	274,274,407	333,187,813	8,087,998	8,794,883,298

資料 介護保険課

11 福祉関係手当受給状況

各年度末現在 単位＝件

年 度	児童手当	児 扶 養 手 童 当	特 別 児 童 当	交 通 事 故 等 災 害 遺 児 手 当	特 別 障 害 者 等 手 当
	国	国	国・道	市	国
平成 27 年度	6,978	1,002	249	5	194
28 年度	6,888	958	240	5	191
29 年度	6,797	943	220	4	193
30 年度	6,759	898	220	4	185
令和元年度	6,813	879	220	4	192

資料 子育て支援課、障がい福祉課

12 療育手帳交付状況

各年度末現在 単位＝人

年 度	総 数	A	B
平成 27 年度	1,101	435	666
28 年度	1,171	436	735
29 年度	1,214	442	772
30 年度	1,240	445	795
令和元年度	1,279	452	827

資料 障がい福祉課

注) Aは知能指数(IQ)がおおむね35以下、Bはおおむね35から70ないし75以下。

13 高齢者クラブ連合会の状況

各年4月1日現在 単位＝クラブ・人

区 分	平成 28年	29年	30年	令和元年	2 年
ク ラ ブ 数	66	66	67	65	63
会 員 数	3,960	3,880	3,703	3,528	3,392

資料 介護保険課

14 自治会結成状況

各年4月1日現在 単位＝戸・%

年 次	総世帯数	自治会数	加入世帯数	加 入 率
平 成 27 年	55,163	162	38,617	70.0
28 年	55,488	161	38,524	69.4
29 年	55,992	161	38,588	68.9
30 年	56,575	161	38,674	68.4
令 和 元 年	57,211	162	38,671	67.6

資料 市民生活課

第15章 災害・治安

1 火災の状況

1-1 火災発生件数及び概況

各年末現在 単位=件・千円

年次	火災発生件数										り災世帯数	り災人員	死者	負傷者	焼失面積		損害見積額		
	総数	建物火災						林野	車両	その他					建物(m ²)	林野(a)	総数	建物	林野 その他 車両
		総数	全焼	半焼	部分焼	ぼや	爆発												
平成27年	28	24	1	4	5	14	-	-	2	2	24	56	-	7	848	-	44,830	44,696	134
28年	32	21	4	2	1	14	-	-	5	6	16	34	1	4	1,207	-	43,857	41,661	2,196
29年	22	12	3	2	2	5	-	-	5	5	7	14	2	5	441	-	15,934	13,766	2,168
30年	36	26	2	-	6	18	-	-	1	9	17	38	-	5	374	-	11,478	11,332	146
令和元年	35	15	3	1	2	9	-	-	13	7	12	33	1	4	538	-	33,510	29,696	3,814

資料 消防本部

1-2 原因別火災発生件数

各年末現在 単位=件

年次	総数	たばこ	火遊び	こんろ	ストーブ	電気機器装置	電気配線器具	風呂かまど	煙突	突道	灯	火	たき火 火入れ	その他	放火 (疑い含む)	不明
平成27年	28	1	1	2	3	1	3	-	-	-	1	-	-	6	2	8
28年	32	-	-	3	1	-	1	-	-	1	-	-	-	11	2	13
29年	22	1	-	1	4	2	1	-	-	-	-	-	-	7	1	5
30年	36	5	-	3	2	2	4	-	-	-	1	1	11	5	2	
令和元年	35	4	-	2	4	1	2	-	1	-	-	-	16	-	5	

資料 消防本部

2 救急出場状況

各年末現在 単位=件・人

年次	出場件数	搬送人員	事故種別												
			火災	自然災害	水事	難事故	交通事故	労働災害	運動競技	一般負傷	加害	自損行為	急病	その他	
平成27年	4,367	4,053	30	-	1	244	73	59	556	19	48	2,809	528		
28年	4,537	4,250	34	-	-	273	132	54	562	10	53	2,921	498		
29年	4,532	4,262	21	-	1	274	125	56	609	9	53	2,888	496		
30年	4,898	4,570	33	6	-	226	41	64	689	22	51	3,288	478		
令和元年	5,032	4,709	31	3	-	289	51	51	723	17	40	3,375	452		

資料 消防本部

3 救助出動状況

各年末現在 単位=件・人

年次	出動件数	出動人員	救助人員	事故種別											
				火災		交通事故	水事	難事故	風水害等自然災害	機械による事故	建物による事故	ガス及び酸欠事故	破事	裂事故	その他の事故
				建物	建物以外										
平成27年	85	1,300	41	3	-	20	3	-	1	3	4	-	51		
28年	95	1,385	45	-	-	34	2	1	1	2	1	-	54		
29年	108	1,620	61	2	-	34	2	-	5	34	4	-	27		
30年	90	1,313	56	1	-	16	1	1	4	39	9	-	19		
令和元年	88	1,332	45	-	-	30	-	-	1	40	5	-	12		

資料 消防本部

4 警戒等出動状況

各年末現在 単位=件

年次	総数	警			戒			風水害等自然災害
		火気設備等事故	燃焼事故	警報設備等	油流出	危険排除	その他	
平成27年	168	9	4	35	70	49	1	-
28年	194	7	14	44	75	38	-	16
29年	181	2	8	50	84	33	-	4
30年	250	1	10	59	71	50	-	59
令和元年	199	4	3	44	87	20	25	16

注) 令和元年度から統計方法見直しのため、ガス漏れと誤報等は削除。

資料 消防本部

5 救急支援出動状況

各年末現在 単位=件

年次	総数	救急支援種別			
		C P A (疑い含む)	搬送困難	危機排除	その他
平成27年	351	274	37	26	14
28年	371	311	22	27	11
29年	310	258	24	22	6
30年	357	295	32	18	12
令和元年	297	228	13	27	29

注) C P Aとは、心肺機能停止のこと。

資料 消防本部

6 消防自動車等の台数

令和2年4月1日現在 単位=台

区分	総数	水槽車	大型水槽車	ポンプ車	はしご車	化学車	救急車	小型動力ポンプ付積載車	災害支援車	指揮車	災害情報支援車	連絡車	救助工作車	広報車
総数	31	4	1	6	1	1	4	6	1	1	1	3	1	1
消防本部														
消防署	14	1	1	-	1	1	3	-	1	1	1	2	1	1
江別出張所	3	1	-	-	-	-	1	1	-	-	-	-	-	-
野幌出張所	2	1	-	-	-	-	-	1	-	-	-	-	-	-
大麻出張所	2	1	-	-	-	-	-	1	-	-	-	-	-	-
消防団 (自衛消防隊)	9	-	-	6	-	-	-	2	-	-	-	1	-	-
江北地区	1	-	-	-	-	-	-	1	-	-	-	-	-	-

資料 消防本部

7 交通事故の状況

7-1 交通事故の発生と死傷者数

各年末現在 単位=件・人

区分	平成27年	28年	29年	30年	令和元年
発生件数	281	294	267	211	225
死傷者数	358	362	344	274	279
うち{死者数	4	1	1	2	2
{傷者数	354	361	343	272	277

資料 市民生活課

7-2 法令違反別交通事故発生件数

令和元年末現在 単位=件

総数	酒酔い	通行区分 (含追越)	歩行者 妨害	最高 速度	過労 運転	信号 無視	一時 不停止	車間 距離	交差点 安全 通行等	右左折	安全運 転義務 違反	歩行者 の違反	その他 の違反	不明
225	-	-	9	-	1	14	22	2	13	2	147	1	13	1

資料 市民生活課

7-3 道路形状別交通事故発生件数

令和元年末現在 単位=件

総数	市 街 地				非 市 街 地			
	交差点	交差点付近	その他	計	交差点	交差点付近	その他	計
225	87	27	64	178	19	3	25	47

資料 市民生活課

7-4 時間帯別交通事故発生件数

令和元年末現在 単位=件・時

総数	0~2	2~4	4~6	6~8	8~10	10~12	12~14	14~16	16~18	18~20	20~22	22~24
225	1	1	2	22	36	26	28	34	39	25	10	1

資料 市民生活課

8 犯罪状況

8-1 刑法犯罪種別発生件数

年次	総数	凶 悪 犯					粗 暴 犯				
		殺人	強盗	放火	強姦	計	暴行	傷害	脅迫	恐喝	計
平成 27 年	679	-	1	2	-	3	13	8	-	1	22
28 年	628	1	3	1	-	5	11	8	-	1	20
29 年	645	-	-	-	1	1	30	15	5	1	51
30 年	649	-	1	1	-	2	21	17	4	2	44
令和 元年	479	1	-	1	1	3	29	8	3	-	40

8-2 刑法犯包括罪種別検挙状況

令和元年末現在 単位=件・人・%

区 分	総数	凶悪犯	粗暴犯	窃盗犯	知能犯	風俗犯	その他
発生件数	479	3	40	356	9	7	64
検挙件数	212	3	39	134	6	2	28
検挙人数	160	3	43	82	5	1	26
検挙率	44.3	100.0	97.5	37.6	66.7	28.6	43.8

注) 検挙人数は実数。検挙件数は管轄外及び過年発生の犯罪を含む。

資料 江別警察署

7-5 道路別交通事故発生件数

令和元年末現在 単位=件

総 数	国 道	道 道	市 道	高速道路	そ の 他
225	59	56	97	2	11

資料 市民生活課

7-6 年齢層別状態別交通事故死傷者数

令和元年末現在 単位=件

年 齢	状 態	四 輪 乗 車 中			二 輪 乗 車 中			特殊車 乗車中	自転車 乗車中	歩行中	電車・自動車 軽車両等	総 数
		乗用車	貨物車	計	自動二輪	原 付	計					
幼 児	未 就 学 児	2	-	2	-	-	-	-	-	-	1	3
	幼 稚 園 児	1	-	1	-	-	-	-	-	-	-	1
小 学 生	小 学 生	2	-	2	-	-	-	-	1	2	-	5
	中 学 生	1	-	1	-	-	-	-	-	-	-	1
	高 校 生	3	-	3	-	-	-	-	5	1	-	9
15 歳 以 下		7	-	7	-	-	-	-	2	2	1	12
16 ~ 19 歳		3	-	3	-	-	-	-	8	2	-	13
20 ~ 24 歳		11	-	11	-	-	-	-	2	1	-	14
25 ~ 29 歳		21	1	22	-	-	-	-	-	1	-	23
30 歳 代		37	4	41	1	-	1	-	2	3	-	47
40 歳 代		49	6	55	-	-	-	-	2	3	-	60
50 歳 代		46	5	51	2	-	2	-	2	1	1	57
60 ~ 64 歳		10	1	11	-	-	-	-	-	2	-	13
高 齢 者	65 ~ 69 歳	3	1	4	-	-	-	-	2	-	-	6
	70 ~ 74 歳	6	1	7	-	-	-	-	4	1	-	12
	75 ~ 79 歳	4	1	5	-	-	-	-	2	2	-	9
	80 歳 以 上	4	-	4	-	-	-	-	-	7	-	11
	小 計	17	3	20	-	-	-	-	8	10	-	38
総 数	201	20	221	3	-	3	-	26	25	2	277	

資料 市民生活課

各年末現在 単位=件

窃 盗	知 能 犯						風 俗 犯				その他の 刑 法 犯	年次
	詐 欺	横 領	偽 造	汚 職	背 任	計	賭 博	強制公然 わいせつ	わいせつ 物頒布等	計		
519	7	-	-	-	-	7	-	15	-	15	113	27年
474	11	1	-	-	-	12	-	10	-	10	107	28年
430	25	-	2	-	-	27	-	21	-	21	115	29年
465	12	1	-	-	-	13	-	17	-	17	108	30年
356	5	3	1	-	-	9	-	7	-	7	64	元年

資料 江別警察署

9 特別法令違反検挙状況

令和元年末現在 単位=件・人

区分	総数	毒物・劇物取締法	覚せい剤取締法	銃刀法	道青少年健全育成条例	水産資源保護法	軽罪犯法	電波法	弁士護法	特定商取引法	廃棄物処理法	その他
件数	42	-	5	1	7	-	1	-	-	-	5	23
人員	37	-	4	1	6	-	1	-	-	-	6	19

資料 江別警察署

10 刑法犯少年検挙補導状況

各年末現在 単位=人

年次	総数	殺人	強盗強姦	放火	暴行	傷害	恐喝脅迫	窃盗	詐欺横領	わいせつ	その他の刑法犯
平成27年	12	-	-	-	-	-	-	3	-	1	8
28年	19	-	-	-	-	-	-	10	-	-	9
29年	31	-	-	-	-	3	-	13	-	1	14
30年	37	-	-	-	-	3	-	28	5	-	1
令和元年	41	-	-	-	2	2	-	21	1	1	14

資料 江別警察署

11 ぐ犯・不良行為少年補導状況

11-1 非行少年・不良行為少年の補導状況

各年末現在 単位=件

区分	平成 27年	28年	29年	30年	令和 元年
総数	213 (51)	259 (45)	342 (79)	358 (106)	277 (59)
非行少年	39 (4)	19 (1)	44 (4)	49 (10)	52 (4)
刑法犯総数	12 (3)	18 (1)	31 (1)	37 (7)	41 (4)
犯罪少年	27 (1)	1 (-)	13 (3)	12 (3)	11 (-)
触法少年	1 (-)	3 (-)	5 (-)	6 (3)	5 (-)
特別法犯	1 (-)	- (-)	- (-)	- (-)	- (-)
ぐ犯少年	172 (47)	237 (44)	293 (75)	303 (93)	220 (55)
不良行為少年					

注) () は内数で女子。

資料 江別警察署

11-2 不良行為少年の行為別補導状況

各年末現在 単位=人

年次	総数	飲酒	喫煙	暴力・けんか	たかり	深夜はいかい	家出	無断泊外	不良交友	怠学	不健全娯楽	暴行	走為	その他
平成 27 年	172	21	20	6	-	106	5	-	3	3	3	-	5	
28 年	237	11	58	4	-	115	10	10	-	2	1	22	4	
29 年	293	20	63	21	-	122	8	4	-	4	44	5	2	
30 年	303	9	43	23	-	99	6	3	-	7	110	-	3	
令和 元年	220	25	27	19	-	65	7	2	-	2	68	-	5	

資料 江別警察署

12 災害の発生と被害概況

令和2年末現在

発生年月	種類	原因	被害の概況
明治30年8月	火災	1条2丁目から出火	江別市街130戸中、100戸以上を焼失する。江別橋焼失。
31年9月	暴風雨	石狩川・各支川氾濫	江別地域の50%以上浸水(全道的に未曾有の大洪水)。
34年9月	〃	〃	家屋及び田畑の浸水・流失。
37年6・7月	〃	千歳川氾濫	家屋及び田畑の浸水(江別太、篠津、対雁、豊幌地区等)、流失。
42年4月	融雪・豪雨	石狩川・千歳川氾濫	家屋及び田畑の浸水・流失。
44年8月	暴風雨	〃	〃
大正2年8月	〃	豊平川氾濫	〃
8年5月	融雪・異常暖気	石狩川・千歳川氾濫	〃
11年8月	暴風雨	石狩川氾濫	〃
12年4月	〃	〃	〃
昭和3年7月	火災	5条5丁目から出火	15戸全焼。
9月	豪雨	千歳川氾濫	家屋及び田畑の浸水・流失。
5年8月	〃	石狩川・千歳川氾濫	〃
6年4月	融雪・異常低気圧	幌向川・千歳川氾濫	〃
5月	〃	石狩川・千歳川氾濫	〃
7年7~9月	豪雨	石狩川・各支川氾濫	全道的に大水害となる。江別市街1.5m浸水、田畑の浸水(早苗別、対雁、豊幌、美原地区等)4,123ha。
8年5月	融雪・豪雨	〃	江別地域の大半が被害を受ける。
9年10月	火災	江別市街仏壇灯明から出火	13棟23戸焼失。
10年8月	豪雨	千歳川氾濫	家屋及び田畑の浸水・流失。
18年4月	〃	幌向川氾濫	〃
20年7月	〃	石狩川・夕張川氾濫	〃
21年11月	暴風雨	石狩川・各支川氾濫	〃
22年4月	融雪	石狩川・幌向川氾濫	〃
24年7月	集中豪雨	野津幌川氾濫	局所集中豪雨により道路損壊、橋梁破壊、田畑の浸水。
25年8月	豪雨	千歳川・幌向川氾濫	家屋及び田畑の浸水・流失。
28年5月	火災	3条3丁目から出火	江別市街3丁目通以東、焼失建物227棟、罹災世帯278、罹災者1,305人、死者1人、重傷者2人、軽傷者6人、被害額401,178千円。
29年4月	融雪	旧豊平川排水氾濫	家屋及び田畑の浸水・流失。
5月	暴風	異常低気圧	家屋全壊・半壊多数、被害額32,730千円。
9月	暴風雨	台風15号	家屋全壊・半壊多数、農作物の90%壊滅、被害額134,600千円。
30年4月	融雪	石狩川・各支川堤防決壊、氾濫	家屋及び田畑の浸水・流失。
31年2月	火災	不明	道立野幌高等学校校舎760㎡焼失。
4月	融雪	石狩川・各支川堤防決壊、氾濫	家屋及び田畑の浸水・流失。
5月	火災	野幌町窯業工場から出火	野幌町工場3、家屋13戸焼失、罹災者125人、被害額41,301千円
9月	豪雨	野津幌川氾濫	田畑の浸水650ha。
10月	冷害	異常低温	農作物被害、被害額267,750千円。
32年9月	豪雨	排水・小河川氾濫	家屋及び田畑の浸水950ha、被害額45,000千円。
34年2月	火災	不明	道立江別高等学校2,400㎡焼失。
36年7月	集中豪雨	石狩川・各支川氾濫	家屋及び田畑の浸水(豊幌、美原地区等)1,000戸6,085ha、罹災者5,441人、死者3人、被害額754,850千円。
37年8月	暴風雨	台風9・10号、石狩川・各支川氾濫	家屋及び田畑の浸水(豊幌地区等)1,135戸6,861ha、罹災者6,487人、被害額992,161千円。
39年9月	冷害	異常低温	農作物等の被害大。
40年9月	暴風雨	台風23・24号、石狩川・各支川氾濫	家屋及び田畑の浸水、台風23号120ha、24号2,262ha。
41年8月	集中豪雨	石狩川・各支川氾濫	家屋及び田畑の浸水(豊幌、東野幌、美原地区等)400ha。
43年5月	地震	十勝沖地震、震度4	家屋一部破損58戸、被害額24,010千円。
44年2月	暴風雪	異常降雪	国道12号降雪による交通渋滞、バス・一般車600台、約3,500人被害を受ける。
45年3月	暴風雪	異常降雪	交通渋滞388人救出、避難所収容、炊き出し。
4月	融雪	内水(河川に排水できずに氾濫した水)湛水	床下浸水63戸、田畑の浸水300ha。
5月	〃	〃	床上浸水27戸、床下浸水48戸、田畑の浸水1,078ha、道路浸水10.5km、被害額25,175千円。

12 災害の発生と被害概況(つづき)

発生日月	種類	原因	被害の概況	
47年 9月	集中豪雨	内水(河川に排水できずに氾濫した水)湛水	床上浸水6戸、床下浸水24戸、畑作被害18.2ha、道路4か所浸水、被害額2,455千円。	
49年 4月	暴風	低気圧	家屋等の全半壊、一部破損、被害額53,879千円。	
50年 8月	豪雨	台風6号、石狩川堤防決壊、氾濫、各支川氾濫、内水湛水	床上浸水259戸、床下浸水236戸、田畑の浸水2,603ha、土木被害24か所、死者1人、被害額1,075,346千円。	
51年 9月	冷害	異常低温等	農作物被害、被害額2,362,291千円。	
54年 10月	暴風雨	台風20号、内水湛水	床上浸水1戸、床下浸水23戸、田畑の浸水130ha、被害額23,905千円。	
55年 7~9月	冷害	異常低温等	農作物被害、被害額1,416,266千円。	
56年 8月	集中豪雨	石狩川・各支川堤防決壊、氾濫	全壊4戸、床上浸水440戸、田畑の浸水(豊幌、美原地区等)5,509ha、被害額5,653,816千円。	
	8月	暴風雨	台風15号、内水湛水	床上浸水(一番町、上江別、東光町、野幌町、野幌代々木町、東野幌本町、緑町地区等)91戸、田畑の浸水(江別太、角山、上江別、篠津、東野幌、西野幌、豊幌、美原、八幡地区等)1,805ha、被害額659,845千円。
57年 3月	地震	浦河沖地震、震度4	軽傷1人、土木被害1,000千円、その他被害額947千円。	
58年 6~7月	冷害	異常低温等	農作物被害、被害額1,316,815千円。	
61年 1月	暴風雪	異常低気圧	国道12号、275号降雪による通行不能・渋滞、避難所収容61人、炊き出し。	
62年 8月	暴風雨	低気圧等	農作物等被害、被害額36,095千円。	
平成4年 4月	融雪	融雪増水	河川、農業排水路等の堤防斜面崩壊、被害額190,400千円。	
	6~9月	冷害	低温・長雨等	農作物被害、被害額940,719千円。
	9月	豪雨	内水湛水	床上浸水8戸、床下浸水28戸、被害額16,308千円。
	11月	風雪	異常降雪	農業用ビニールハウス倒壊、被害額11,050千円。
5年 1月	地震	釧路沖地震	地震による排水路、排水機場等の損傷・崩壊、被害額123,000千円。	
	4月	融雪	融雪増水	農業排水路等の堤防斜面崩壊、河床変動、被害額145,000千円。
	6~9月	冷害	異常低温等	農作物被害、被害額2,478,969千円。
6年 4月	融雪	融雪増水	農業排水路等の堤防斜面崩壊、被害額98,000千円。	
7年 4月	〃	〃	農業排水路等の堤防斜面崩壊、河床変動、被害額31,050千円。	
8年 4月	〃	〃	農業排水路等の堤防斜面崩壊、河床変動、被害額37,000千円。	
	5~9月	低温	日照不足等	農作物被害、被害額635,238千円。
11年 9月	暴風	台風18号	農業用ビニールハウス倒壊、被害額9,710千円。	
12年 7月	豪雨	低気圧等	農作物被害、被害額1,288,581千円。	
13年 9月	〃	台風15号	農作物被害、被害額128,283千円。	
15年 9月	暴風雨	台風14号	街路樹等の倒木52本。	
	9月	地震	十勝沖地震	軽傷者1人。
16年 9月	暴風	台風18号	街路樹等の倒木1,862本、公共施設等被害、被害額235,018千円、農作物被害、被害額472,445千円。	
22年 1月	豪雪	局地的な大雪	1月16日17時からの24時間降雪量82cm。	
23年 1月	豪雪	記録的な大雪	1月7日17時から18日17時までの降雪量254cm。	
24年 3月	暴風	異常低気圧	立ち往生車両40台。	
26年 9月	豪雨	大雨特別警報 土砂災害警戒情報	避難準備情報発令、避難所(1か所)開設、江別地区・野幌地区(鉄北)、文京台南町で断水(33,400世帯、75,000人)。	
28年 8月	豪雨	台風7号、9号、11号	重傷者1人、道路冠水26件、車庫浸水20件、床下浸水9件、車両水没8台、通行止7か所。	
30年 9月	暴風雨	台風21号	軽傷者2人、住家被害、公共施設被害、街路樹等倒木2,694本、農作物被害額31,765千円、停電4,698戸、通行止め10か所。	
	地震	北海道胆振東部地震	重傷者1人、中等傷者1人、軽傷者3人、火災1件、住家被害(全半壊24棟、一部損壊544棟)、道路被害4件、市内全域停電、断水約23,500戸、市有施設被害、避難所6か所開設、給水所9か所開設。	

第16章 行 財 政

1 会計別予算現額・決算額の推移

1-1 歳入

歳入科目	平成27年度		28年度	
	予算現額	決算額	予算現額	決算額
総額	90,840,500	89,621,531	91,282,934	87,635,421
I 一般会計	48,114,432	47,297,382	48,846,863	46,381,481
1 市税	12,053,000	12,093,944	12,178,000	12,213,712
2 地方譲与税	361,000	385,987	371,000	382,716
3 利子割交付金	24,000	20,039	17,000	12,773
4 配当割交付金	32,000	40,093	58,000	23,690
5 株式等譲渡所得割交付金	38,000	33,387	38,000	14,251
6 地方消費税交付金	2,079,000	2,227,062	2,210,000	2,019,337
7 自動車取得税交付金	48,000	58,288	57,000	64,948
8 ゴルフ場利用税交付金(～H30)	1	-	1	-
8 環境性能割交付金(R1～)	-	-	-	-
9 国有提供施設等所在市町村助成交付金	300	304	300	321
10 地方特例交付金	60,000	62,116	67,206	67,206
11 地方交付税	10,254,673	10,295,246	10,108,239	9,990,725
12 交通安全対策特別交付金	20,000	20,746	23,000	20,240
13 分担金及び負担金	305,427	313,662	229,923	238,057
14 使用料及び手数料	820,359	808,992	822,989	792,121
15 国庫支出金	8,829,014	8,344,132	9,557,972	8,599,839
16 道支出金	3,060,189	2,953,226	3,753,355	3,320,605
17 財産収入	197,925	198,381	137,534	138,569
18 寄附金	34,985	34,100	61,672	53,896
19 繰入金	1,586,898	1,325,674	1,226,330	1,224,330
20 繰越金	582,575	667,280	722,873	722,873
21 諸収入	1,622,577	1,569,614	1,851,623	1,732,926
22 市債	6,104,509	5,845,109	5,354,846	4,748,346
II 特別会計	27,068,620	26,902,509	26,675,377	25,974,459
1 国民健康保険	15,621,779	15,803,398	15,833,914	15,300,802
2 後期高齢者医療	1,552,000	1,476,290	1,497,863	1,497,055
3 介護保険	8,913,684	8,644,577	9,139,600	8,974,793
4 基本財産基金運用	981,157	978,244	204,000	201,809
III 公営企業会計	15,657,448	15,421,640	15,760,694	15,279,481
1 病院事業	7,824,596	7,741,675	8,069,979	7,634,149
a 収益的収入	6,990,950	6,942,411	7,360,114	6,927,840
b 資本的収入	833,646	799,264	709,865	706,309
2 水道事業	2,902,180	2,824,267	2,935,794	2,978,221
a 収益的収入	2,613,151	2,576,638	2,506,484	2,570,025
b 資本的収入	289,029	247,629	429,310	408,196
3 下水道事業	4,930,672	4,855,698	4,754,921	4,667,111
a 収益的収入	3,638,930	3,598,452	3,596,119	3,590,666
b 資本的収入	1,291,742	1,257,246	1,158,802	1,076,445

単位=千円

29 年 度		30 年 度		令 和 元 年 度		科 目
予 算 現 額	決 算 額	予 算 現 額	決 算 額	予 算 現 額	決 算 額	
89,635,031	86,134,127	85,752,567	83,819,911	88,078,761	85,458,857	総 額
46,178,308	44,772,406	45,790,926	44,996,964	49,048,932	46,578,531	I 一 般
12,378,000	12,437,669	12,457,000	12,484,303	12,611,000	12,658,606	1
378,000	381,747	392,000	384,903	405,000	388,414	2
11,000	22,479	21,000	18,238	26,000	9,019	3
43,000	31,893	30,000	24,518	35,000	29,300	4
21,000	32,212	32,000	21,117	32,000	19,032	5
2,180,000	2,159,694	2,180,000	2,194,874	2,140,000	2,076,546	6
70,000	95,093	95,000	85,632	50,000	42,937	7
1	-	1	-	-	-	8
-	-	-	-	22,000	12,313	8
300	341	300	341	300	341	9
72,000	72,444	84,000	85,438	296,180	222,291	10
9,800,263	9,895,052	9,632,030	9,851,789	10,103,794	10,077,743	11
21,000	20,648	21,000	19,174	21,000	17,381	12
227,417	235,705	213,934	221,014	189,853	189,869	13
814,226	801,882	836,813	810,211	842,336	807,388	14
8,526,167	7,678,500	8,345,282	7,977,621	8,877,966	8,258,721	15
3,612,371	3,517,742	3,360,733	3,094,981	3,561,802	3,426,644	16
230,100	229,085	95,356	93,844	337,832	337,339	17
161,439	165,309	129,535	106,067	131,228	132,063	18
1,065,412	965,712	1,703,888	1,670,884	1,956,447	1,918,347	19
444,548	444,548	643,799	643,799	848,002	848,002	20
1,746,230	1,687,017	1,835,079	1,747,440	2,776,435	2,126,078	21
4,375,834	3,897,634	3,682,176	3,460,776	3,784,757	2,980,157	22
27,437,203	26,399,453	25,322,417	24,726,156	25,271,584	25,225,220	II 特 別
15,640,339	15,003,841	12,642,718	12,621,291	12,561,760	12,596,345	1
1,581,000	1,559,293	1,677,753	1,649,169	1,713,000	1,708,076	2
9,868,864	9,499,219	10,365,946	9,828,541	10,323,824	10,248,007	3
347,000	337,100	636,000	627,155	673,000	672,792	4
16,019,520	14,962,268	14,639,224	14,096,791	13,758,245	13,655,106	III 公 営 企 業
8,121,080	7,213,793	6,920,257	6,457,738	6,054,964	6,054,710	1
7,401,765	6,519,662	6,268,231	5,807,518	5,455,058	5,455,224	a
719,315	694,131	652,026	650,220	599,906	599,486	b
3,130,896	3,092,902	3,091,668	3,084,494	2,916,051	2,899,654	2
2,588,090	2,592,767	2,586,958	2,591,851	2,585,776	2,581,503	a
542,806	500,135	504,710	492,643	330,275	318,151	b
4,767,544	4,655,573	4,627,299	4,554,559	4,787,230	4,700,742	3
3,681,567	3,641,037	3,551,440	3,529,387	3,607,613	3,574,051	a
1,085,977	1,014,536	1,075,859	1,025,172	1,179,617	1,126,691	b

資料 財政課

1 会計別予算現額・決算額の推移（つづき）

1-2 歳 出

歳 出 科 目	平成 27 年 度		28 年 度	
	予 算 現 額	決 算 額	予 算 現 額	決 算 額
総 額	93,514,835	90,784,307	93,517,747	88,738,424
I 一 般 会 計	48,114,432	46,574,509	48,846,863	45,936,933
1 議 会 費	263,888	260,980	241,265	239,968
2 総 務 費	8,140,336	7,965,624	7,862,999	7,666,185
3 民 生 費	13,112,512	12,841,507	14,911,746	14,255,813
4 衛 生 費	2,380,705	2,320,603	2,420,454	2,380,277
5 労 働 費	129,631	83,117	85,861	82,367
6 農 林 水 産 業 費	838,768	717,150	1,746,123	1,240,347
7 商 工 費	1,855,078	1,782,416	1,753,985	1,518,597
8 土 木 費	4,957,660	4,521,879	5,131,477	4,205,935
9 消 防 費	284,383	280,230	254,472	248,021
10 教 育 費	5,637,222	5,420,275	4,575,509	4,375,289
11 公 債 費	4,251,254	4,247,802	4,371,799	4,367,539
12 諸 支 出 金 費	6,212,995	6,132,926	5,442,173	5,356,595
13 予 備 費	50,000	-	49,000	-
II 特 別 会 計	27,068,620	26,354,504	26,675,377	25,336,574
1 国 民 健 康 保 険	15,621,779	15,377,483	15,833,914	14,978,462
2 後 期 高 齢 者 医 療	1,552,000	1,471,514	1,497,863	1,493,191
3 介 護 保 険	8,913,684	8,528,283	9,139,600	8,664,367
4 基 本 財 産 基 金 運 用	981,157	977,224	204,000	200,554
III 公 営 企 業 会 計	18,331,783	17,855,294	17,995,507	17,464,917
1 病 院 事 業	8,729,386	8,614,098	8,626,262	8,385,026
a 収 益 的 支 出	7,500,539	7,420,485	7,622,646	7,387,961
b 資 本 的 支 出	1,228,847	1,193,613	1,003,616	997,065
2 水 道 事 業	3,694,972	3,500,123	3,554,166	3,408,265
a 収 益 的 支 出	2,372,578	2,256,277	2,277,610	2,175,468
b 資 本 的 支 出	1,322,394	1,243,846	1,276,556	1,232,797
3 下 水 道 事 業	5,907,425	5,741,073	5,815,079	5,671,626
a 収 益 的 支 出	3,405,788	3,307,079	3,382,526	3,325,291
b 資 本 的 支 出	2,501,637	2,433,994	2,432,553	2,346,335

単位=千円

29 年 度		30 年 度		令 和 元 年 度		科 目
予 算 現 額	決 算 額	予 算 現 額	決 算 額	予 算 現 額	決 算 額	
91,632,800	87,027,711	88,693,955	85,455,602	91,531,586	87,539,910	総 額
46,178,308	44,128,607	45,790,926	44,148,962	49,048,932	46,057,147	I 一 般
243,418	240,890	235,104	233,061	230,500	215,272	1
7,765,584	7,580,342	7,925,851	7,709,540	8,392,903	8,146,641	2
14,177,769	13,812,540	14,069,072	13,720,013	15,962,348	15,261,204	3
2,412,011	2,371,813	2,417,587	2,368,488	2,429,200	2,374,555	4
82,283	81,860	73,832	73,233	71,114	70,292	5
1,041,680	951,117	732,784	489,058	771,907	559,124	6
1,674,210	1,587,738	1,611,349	1,531,017	1,812,326	1,496,960	7
6,149,204	5,255,635	5,830,907	5,469,522	5,226,983	4,880,577	8
259,265	246,911	423,622	414,134	250,037	243,955	9
2,711,889	2,558,282	2,462,372	2,312,381	3,251,237	2,331,392	10
3,943,625	3,939,448	3,778,555	3,776,012	3,635,747	3,634,012	11
5,669,370	5,502,031	6,188,236	6,052,503	6,964,630	6,843,163	12
48,000	-	41,655	-	50,000	-	13
27,437,203	25,582,668	25,322,417	24,148,660	25,271,584	24,769,468	II 特 別
15,640,339	14,577,123	12,642,718	12,430,020	12,561,760	12,429,611	1
1,581,000	1,554,288	1,677,753	1,642,776	1,713,000	1,701,819	2
9,868,864	9,115,512	10,365,946	9,450,364	10,323,824	9,966,336	3
347,000	335,745	636,000	625,500	673,000	671,702	4
18,017,289	17,316,436	17,580,612	17,157,980	17,211,070	16,713,295	III 公 営 企 業
8,691,819	8,349,816	8,145,522	8,051,343	7,749,805	7,578,598	1
7,537,556	7,212,727	7,039,429	6,946,639	6,705,517	6,534,311	a
1,154,263	1,137,089	1,106,093	1,104,704	1,044,288	1,044,287	b
3,562,937	3,432,680	3,689,281	3,509,969	3,780,906	3,661,776	2
2,285,973	2,195,600	2,246,663	2,149,742	2,324,248	2,230,832	a
1,276,964	1,237,080	1,442,618	1,360,227	1,456,658	1,430,944	b
5,762,533	5,533,940	5,745,809	5,596,668	5,680,359	5,472,921	3
3,481,034	3,379,788	3,429,136	3,325,189	3,472,838	3,359,775	a
2,281,499	2,154,152	2,316,673	2,271,479	2,207,521	2,113,146	b

資料 財政課

2 市税収入状況

科 目	平成 27 年度			28 年度		
	調 定 額	収 入 額	収 入 率	調 定 額	収 入 額	収 入 率
一 般 会 計 市 税 総 額	12,489,129	12,093,945	96.8	12,560,245	12,213,710	97.2
a 現 年 課 税 分	12,021,434	11,964,373	99.5	12,184,102	12,122,442	99.5
b 滞 納 繰 越 分	467,695	129,572	27.7	376,143	91,268	24.3
I 市 民 税	5,593,793	5,383,423	96.2	5,611,438	5,423,836	96.7
a 現 年 課 税 分	5,341,856	5,309,628	99.4	5,410,770	5,369,343	99.2
b 滞 納 繰 越 分	251,937	73,795	29.3	200,668	54,493	27.2
1 個 人	4,933,920	4,725,913	95.8	4,941,092	4,760,994	96.4
a 現 年 課 税 分	4,689,304	4,654,661	99.3	4,746,944	4,707,788	99.2
b 滞 納 繰 越 分	244,616	71,252	29.1	194,148	53,206	27.4
2 法 人	659,873	657,510	99.6	670,346	662,842	98.9
a 現 年 課 税 分	652,552	654,967	100.4	663,826	661,555	99.7
b 滞 納 繰 越 分	7,321	2,543	34.7	6,520	1,287	19.7
II 固 定 資 産 税	4,954,162	4,804,376	97.0	4,998,408	4,869,781	97.4
a 現 年 課 税 分	4,729,492	4,709,783	99.6	4,806,944	4,791,228	99.7
b 滞 納 繰 越 分	174,905	44,828	25.6	142,349	29,438	20.7
c 交 付 金 ・ 納 付 金	49,765	49,765	100.0	49,115	49,115	100.0
III 軽 自 動 車 税	162,728	157,874	97.0	188,228	183,730	97.6
a 現 年 課 税 分	157,261	155,994	99.2	183,755	182,318	99.2
b 滞 納 繰 越 分	5,467	1,880	34.4	4,473	1,412	31.6
c 環 境 性 能 割 分	-	-	-	-	-	-
IV 市 た ば こ 税	815,301	815,301	100.0	790,691	790,689	100.0
a 現 年 課 税 分	815,301	815,301	100.0	790,691	790,689	100.0
b 滞 納 繰 越 分	-	-	-	-	-	-
V 特 別 土 地 保 有 税	1,287	1,287	100.0	598	598	100.0
a 現 年 課 税 分	1,287	1,287	100.0	598	598	100.0
b 滞 納 繰 越 分	-	-	-	-	-	-
VI 入 湯 税	951	951	100.0	701	701	100.0
a 現 年 課 税 分	951	951	100.0	701	701	100.0
VII 都 市 計 画 税	960,907	930,733	96.9	970,181	944,375	97.3
a 現 年 課 税 分	925,521	921,664	99.6	941,528	938,450	99.7
b 滞 納 繰 越 分	35,386	9,069	25.6	28,653	5,925	20.7
国 民 健 康 保 険 税 (料)	2,917,427	2,352,286	80.6	2,719,890	2,235,327	82.2
a 現 年 課 税 分	2,289,306	2,204,654	96.3	2,196,009	2,109,563	96.1
b 滞 納 繰 越 分	628,121	147,632	23.5	523,881	125,764	24.0

単位=千円・%

29 年 度			30 年 度			令 和 元 年 度			科 目
調 定 額	収 入 額	収 入 率	調 定 額	収 入 額	収 入 率	調 定 額	収 入 額	収 入 率	
12,733,564	12,437,669	97.7	12,757,356	12,484,304	97.9	12,906,753	12,658,606	98.1	総 額
12,415,875	12,366,811	99.6	12,467,838	12,418,937	99.6	12,645,833	12,599,662	99.6	a
317,689	70,858	22.3	289,518	65,367	22.6	260,920	58,944	22.6	b
5,704,272	5,545,170	97.2	5,840,686	5,684,352	97.3	5,864,943	5,719,683	97.5	市 民
5,527,461	5,497,847	99.5	5,676,459	5,642,538	99.4	5,714,927	5,682,557	99.4	a
176,811	47,323	26.8	164,227	41,814	25.5	150,016	37,126	24.7	b
4,989,986	4,838,025	97.0	5,114,352	4,964,962	97.1	5,074,075	4,935,908	97.3	個 人
4,819,421	4,792,897	99.4	4,956,401	4,924,947	99.4	4,930,575	4,900,487	99.4	a
170,565	45,128	26.5	157,951	40,015	25.3	143,500	35,421	24.7	b
714,286	707,145	99.0	726,334	719,390	99.0	790,868	783,775	99.1	法 人
708,040	704,950	99.6	720,058	717,591	99.7	784,352	782,070	99.7	a
6,246	2,195	35.1	6,276	1,799	28.7	6,516	1,705	26.2	b
5,099,311	4,988,645	97.8	5,017,972	4,923,732	98.1	5,108,851	5,025,899	98.4	固定資産
4,946,568	4,931,267	99.7	4,876,578	4,864,855	99.8	4,978,393	4,967,586	99.8	a
113,861	18,496	16.2	101,260	18,743	18.5	89,639	17,494	19.5	b
38,882	38,882	100.0	40,134	40,134	100.0	40,819	40,819	100.0	c
194,888	190,810	97.9	202,297	198,472	98.1	213,041	209,433	98.3	軽自動車
190,690	189,478	99.4	198,410	197,390	99.5	207,787	206,856	99.6	a
4,198	1,332	31.7	3,887	1,082	27.8	3,542	865	24.4	b
-	-	-	-	-	-	1,712	1,712	100.0	c
762,580	762,580	100.0	745,441	745,441	100.0	751,186	751,186	100.0	市たばこ
762,579	762,579	100.0	745,441	745,441	100.0	751,186	751,186	100.0	a
1	1	100.0	-	-	-	-	-	-	b
-	-	-	-	-	-	-	-	-	特別土地
-	-	-	-	-	-	-	-	-	a
-	-	-	-	-	-	-	-	-	b
393	393	100.0	348	348	100.0	328	328	100.0	入 湯
393	393	100.0	348	348	100.0	328	328	100.0	a
972,121	950,072	97.7	950,612	931,959	98.0	968,404	952,077	98.3	都市計画
949,302	946,365	99.7	930,468	928,231	99.8	950,681	948,618	99.8	a
22,819	3,707	16.2	20,144	3,728	18.5	17,723	3,459	19.5	b
2,537,845	2,111,325	83.2	2,474,021	2,100,925	84.9	2,380,188	2,049,064	86.1	国 保
2,082,886	2,016,554	96.8	2,067,036	2,008,814	97.2	2,024,711	1,966,936	97.1	a
454,959	94,771	20.8	406,985	92,111	22.6	355,477	82,128	23.1	b

資料 納税課

3 財政力指数

単位=千円

区 分	平成 27 年度	28 年度	29 年度	30 年度	令和元年度
基準財政需要額	20,227,621	20,213,643	20,111,476	20,085,963	20,546,933
基準財政収入額	10,732,948	10,918,768	11,045,347	11,197,743	11,265,043
標準財政規模	24,652,494	24,386,918	24,395,434	24,413,805	24,647,413
財政力指数(3か年平均)	0.515	0.529	0.540	0.549	0.551

注1) 標準財政規模とは、通常の場合における行政活動に必要な経常一般財源の総量を示す。

資料 財政課

注2) 財政力指数とは、行政の対価として必要とする経費に充てるべき財源の調達能力を表す指数。

4 市債現在高の状況

令和元年度末現在 単位=千円

会計別	前年度現在高	当該年度借入額	当該年度償還額	当該年度現在高
総 額	58,055,360	3,921,657	5,523,055	56,453,962
一 般 会 計	38,539,464	2,980,157	3,446,391	38,073,230
公営企業会計	19,515,896	941,500	2,076,664	18,380,732
病院事業	5,700,753	109,000	808,135	5,001,618
水道事業	2,489,215	200,000	274,325	2,414,890
下水道事業	11,325,928	632,500	994,204	10,964,224

資料 財政課

5 市有財産の状況

5-1 公有財産

令和元年度末現在 単位=㎡・千円

土 地			建 物			構築物	有価証券	出資金
合 計	行政財産	普通財産	合 計	行政財産	普通財産			
6,554,558	6,247,328	307,230	368,442	347,907	20,535	4,106	201,200	66,930

資料 契約管財課

5-2 物品・債権・基金

令和元年度末現在 単位=台・千円・㎡

物 品			債 権	基 金					
合 計	機械及び器具	車 両		合 計	積立金	有価証券	運用金	土地取得価格	土地面積
618	498	120	609,624	9,644,425	5,903,073	300,000	1,580,062	1,861,290	162,260

資料 契約管財課

6 選挙

6-1 選挙人名簿登録者数の推移

各年9月1日現在 単位=人

年次	総数	男	女
平成28年	101,925	47,881	54,044
29年	101,883	47,864	54,019
30年	101,881	47,908	53,973
令和元年	102,103	47,969	54,134
2年	102,430	48,188	54,242

資料 選挙管理委員会事務局

6-2 投票区別選挙人名簿登録者数

令和2年9月1日現在 単位=人

投票区	対象地区	選挙人名簿登録者数		
		総数	男	女
総数		102,430	48,188	54,242
1	1~8条、一番町、弥生町、萩ヶ岡	3,474	1,574	1,900
2	緑町、王子、若草町、牧場町、元町	4,557	2,145	2,412
3	高砂町、向ヶ丘、幸町、錦町	3,361	1,561	1,800
4	元江別本町、中央町、向ヶ丘、錦町、新栄台	4,511	2,111	2,400
5	上江別、上江別東町、上江別西町	3,593	1,658	1,935
6	上江別、上江別東町、上江別南町、東野幌、ゆめみ野東町、ゆめみ野南町	6,589	3,144	3,445
7	東光町、大川通	1,725	818	907
8	江別太、朝日町、あけぼの町、萌えぎ野西、萌えぎ野中央、萌えぎ野東	5,233	2,503	2,730
9	豊幌、豊幌花園町、豊幌美咲町、豊幌はみんぐ町	2,314	1,092	1,222
10	美原、篠津、中島、八幡	805	391	414
11	見晴台、元野幌、新栄台	6,892	3,268	3,624
12	いずみ野、対雁、元江別、工栄町、角山	4,070	1,951	2,119
13	角山、元野幌、大麻	246	131	115
14	野幌若葉町、文京台緑町	4,692	2,292	2,400
15	東野幌本町、緑ヶ丘、あさひが丘	5,737	2,638	3,099
16	野幌代々木町、野幌住吉町、野幌寿町、元野幌	4,311	1,989	2,322
17	野幌美幸町、野幌屯田町、元野幌	2,722	1,301	1,421
18	野幌松並町、野幌町	2,135	1,006	1,129
19	野幌未広町、野幌代々木町、野幌町、錦町	3,760	1,705	2,055
20	緑ヶ丘、東野幌、西野幌	2,484	1,239	1,245
21	東野幌、西野幌	323	154	169
22	東野幌、上江別、野幌東町、東野幌町	3,893	1,797	2,096
23	大麻宮町、大麻沢町、大麻、大麻元町、大麻桜木町	2,850	1,323	1,527
24	大麻中町、大麻沢町	1,811	744	1,067
25	大麻東町、大麻高町、大麻南樹町	2,834	1,213	1,621
26	大麻園町、大麻晴美町、大麻元町	2,379	1,084	1,295
27	大麻北町、大麻元町、大麻	1,088	506	582
28	大麻栄町、大麻泉町、大麻新町、元野幌	3,663	1,709	1,954
29	大麻西町、大麻扇町、大麻沢町、大麻ひかり町	3,847	1,766	2,081
30	文京台、文京台東町、文京台南町	4,596	2,363	2,233
31	文京台、西野幌	1,935	1,012	923

資料 選挙管理委員会事務局

6-3 市長選挙

単位＝人・％・票

執行期日	定数	候補者数	当日有権者数	投票者数	棄権者数	投票率	有効投票	無効投票	その他
平成27年4月26日	1	3	97,737	54,580	43,157	55.84	53,550	1,028	2
平成31年4月21日	1	2	99,901	52,103	47,798	52.15	51,003	1,099	1
有権者	男		46,830	24,047	22,783	51.35			
	女		53,071	28,056	25,015	52.87			

資料 選挙管理委員会事務局

6-4 市議会議員選挙

単位＝人・％・票

執行期日	定数	候補者数	当日有権者数	投票者数	棄権者数	投票率	有効投票	無効投票	その他
平成27年4月26日	27	32	97,737	54,579	43,158	55.84	53,234	1,345	-
平成31年4月21日	25	29	99,901	52,098	47,803	52.15	51,001	1,096	1
有権者	男		46,830	24,049	22,781	51.35			
	女		53,071	28,049	25,022	52.85			

資料 選挙管理委員会事務局

6-5 衆議院議員総選挙（小選挙区）

単位＝人・％・票

執行期日	定数	候補者数	当日有権者数	投票者数	棄権者数	投票率	有効投票	無効投票	その他
平成26年12月14日	1	3	99,644	58,566	41,078	58.78	57,118	1,444	4
平成28年4月24日	1	2	99,271	58,989	40,282	59.42	58,348	640	1
平成29年10月22日	1	3	101,740	64,798	36,942	63.69	63,766	1,029	3
有権者	男		47,793	30,545	17,248	63.91			
	女		53,947	34,253	19,694	63.49			

資料 選挙管理委員会事務局

6-6 参議院議員通常選挙（選挙区）

単位＝人・％・票

執行期日	定数	候補者数	当日有権者数	投票者数	棄権者数	投票率	有効投票	無効投票	その他
平成25年7月21日	2	6	100,373	56,672	43,701	56.46	54,458	2,211	3
平成28年7月10日	3	10	101,945	60,005	41,940	58.86	58,517	1,486	2
令和元年7月21日	3	9	102,441	58,051	44,390	56.67	57,129	920	2
有権者	男		48,224	27,383	20,841	56.78			
	女		54,217	30,668	23,549	56.57			

資料 選挙管理委員会事務局

6-7 知事選挙

単位＝人・％・票

執行期日	定数	候補者数	当日有権者数	投票者数	棄権者数	投票率	有効投票	無効投票	その他
平成27年4月12日	1	2	97,898	56,810	41,088	58.03	56,397	410	3
平成31年4月7日	1	2	100,262	60,541	39,721	60.38	60,000	540	1
有権者	男		47,039	28,086	18,953	59.71			
	女		53,223	32,455	20,768	60.98			

資料 選挙管理委員会事務局

6-8 道議会議員選挙

単位＝人・％・票

執行期日	定数	候補者数	当日有権者数	投票者数	棄権者数	投票率	有効投票	無効投票	その他
平成27年4月12日	2	2	97,898	(無投票)	-	-	-	-	-
平成31年4月7日	2	3	100,193	59,999	40,194	59.88	57,979	2,018	2
有権者	男		47,001	27,837	19,164	59.23			
	女		53,192	32,162	21,030	60.46			

資料 選挙管理委員会事務局

7 議会

7-1 本会議・委員会開会状況

各年末現在 単位＝日・時間

年次	総数		本会議		議会運営委員会		常任委員会		特別委員会	
	日数	時間数	日数	時間数	日数	時間数	日数	時間数	日数	時間数
平成27年	108	186	19	46	16	7	49	66	24	67
28年	103	195	19	45	15	8	48	69	21	73
29年	113	186	18	46	25	13	51	65	19	62
30年	128	243	20	51	19	17	49	67	40	108
令和元年	119	237	20	51	19	22	49	82	31	82

注) 時間数は、休憩時間を除いた実時間数。

資料 議会事務局

7-2 議案等審議件数

各年末現在 単位＝件

区分	平成27年	28年	29年	30年	令和元年
総数	156	154	166	149	167
議案					
条	35	40	20	34	35
予	20	19	17	24	26
選	7	5	24	3	7
一	18	18	23	16	20
計	80	82	84	77	88
小					
推	2	-	-	-	-
諮	2	5	5	2	7
決	8	8	8	8	8
見	11	21	10	12	12
議	-	-	2	1	-
願	7	6	7	11	3
選	6	-	10	-	6
専	7	4	3	6	7
報	26	26	25	26	26
そ	7	2	12	6	10

資料 議会事務局

8 市職員数

各年4月1日現在 単位＝人

年次	総数	一般会計				企業会計			その他の会計
		総数	一般行政関係	教育関係	消防関係	総数	病院	水道	
平成22年	1,083	678	442	107	129	379	309	70	26
23年	1,116	685	449	107	129	408	336	72	23
24年	1,134	690	452	108	130	421	353	68	23
25年	1,144	691	453	108	130	427	359	68	26
26年	1,152	696	460	106	130	430	362	68	26
27年	1,156	698	463	105	130	432	368	64	26
28年	1,158	701	471	100	130	431	369	62	26
29年	1,160	701	472	99	130	433	371	62	26
30年	1,161	702	473	99	130	433	371	62	26
令和元年	1,139	712	481	101	130	402	340	62	25
2年	1,140	712	485	97	130	402	340	62	26

注) 「その他の会計」は、各特別会計。

資料 職員課

9 歴代首長

令和2年5月1日現在

区 分	氏 名	在 任 期 間	摘 要
第 1 代 戸 長	千 徳 瀬 兵 衛	明治13年 2月 ~ 明治14年 1月	
第 2 代 戸 長	新 家 孝 一	明治14年 1月 ~ 明治19年 4月	
第 3 代 戸 長	前 島 恭 敬	明治19年 5月 ~ 明治20年 3月	
第 4 代 戸 長	河 野 通 隆	明治20年 4月 ~ 明治30年 7月	
第 5 代 戸 長	吉 田 秀 造	明治30年12月 ~ 明治34年 5月	
第 6 代 戸 長	宮 城 昌 章	明治34年 5月 ~ 明治36年 8月	
第 7 代 戸 長	星 川 吾 助	明治36年 8月 ~ 明治37年 6月	
第 8 代 戸 長	阪 田 誠 三	明治37年 7月 ~ 明治38年12月	
初 代 村 長		明治39年 1月 ~ 明治41年 8月	明治39年町村制施行
第 2 代 村 長	立 野 俊 太 郎	明治41年 8月 ~ 明治42年 3月	
第 3 代 村 長	名 越 源 五 郎	明治42年 6月 ~ 大正 4年12月	
初 代 町 長		大正 5年 1月 ~ 大正13年 7月	大正5年町制施行
第 2 代 町 長	吉 原 兵 次 郎	大正13年 8月 ~ 昭和 3年 8月	
			町長職務管掌 (4か月)
第 3 代 町 長	鈴 木 善 治	昭和 3年11月 ~ 昭和 7年11月	
			町長職務管掌 (1か月)
第 4 代 町 長	金 子 薫 蔵	昭和 7年12月 ~ 昭和11年12月	
第 5 代 町 長	坪 松 唯 三 郎	昭和11年12月 ~ 昭和19年12月	
			町長職務管掌 (5か月)
第 6 代 町 長	松 川 清	昭和20年 7月 ~ 昭和21年11月	
			職務代理助役 (5か月)
第 7 代 町 長	古 田 島 薫 平	昭和22年 4月 ~ 昭和29年 6月	
初 代 市 長		昭和29年 7月 ~ 昭和34年 4月	昭和29年7月市制施行
第 2 代 市 長	松 川 清	昭和34年 5月 ~ 昭和46年 4月	
第 3 代 市 長	山 田 利 雄	昭和46年 5月 ~ 昭和58年 4月	
第 4 代 市 長	岡 英 雄	昭和58年 5月 ~ 平成 7年 4月	
第 5 代 市 長	小 川 公 人	平成 7年 5月 ~ 平成19年 4月	
第 6 代 市 長	三 好 昇	平成19年 5月 ~	

資料 職員課

10 歴代助役・副市長

令和2年5月1日現在

氏名	就任年月	退任年月	在職期間	摘要
伊東辰熊	明治42年 6月	大正 3年 4月	4年11か月	
真木愛治	大正 3年 4月	大正13年 2月	9年11か月	
長崎箭一	大正13年 6月	昭和 3年 6月	4年	
木村真澄	昭和 3年11月	昭和 7年11月	4年	
樺沢久蔵	昭和 8年 1月	昭和12年 1月	4年	
木村真澄	昭和12年 1月	昭和19年 5月	7年 5か月	
後藤邦義	昭和21年 3月	昭和34年 8月	13年 6か月	
工藤豊一	昭和34年 9月	昭和42年 3月	7年 7か月	昭和39年3月～昭和42年3月 事業助役
山田利雄	昭和39年 3月	昭和45年12月	6年10か月	昭和39年3月～昭和42年3月 事務助役
岡英雄	昭和45年12月	昭和57年12月	12年	
片山忠	昭和58年 6月	平成 7年 4月	11年11か月	
伊東悠平	平成 7年 5月	平成14年 3月	6年11か月	
中川正志	平成14年 4月	平成19年 6月	5年 3か月	
佐々木雄二	平成19年 7月			

注) 平成19年4月から助役制廃止、副市長制。

資料 職員課

11 歴代収入役

令和2年5月1日現在

氏名	就任年月	退任年月	在職期間	摘要
大釜 励	明治42年 6月	大正13年 2月	14年 9か月	
名越 又八	大正13年 9月	昭和 7年 9月	8年 1か月	
長沢 武	昭和 8年 3月	昭和32年 8月	24年 6か月	
山田 利雄	昭和32年 8月	昭和39年 3月	6年 8か月	
原 吉次郎	昭和39年 3月	昭和43年 3月	4年 1か月	
菊池 尚司	昭和43年 3月	昭和51年 3月	8年 1か月	
工藤 浩亮	昭和51年 3月	昭和55年 3月	4年 1か月	
池田 春男	昭和55年 3月	昭和63年 3月	8年 1か月	
後藤 良一	昭和63年 3月	平成 8年 3月	8年 1か月	
堀内 利輔	平成 8年 3月	平成12年 3月	4年 1か月	
嶋倉 昭	平成12年 3月	平成15年 6月	3年 4か月	
小玉 隆	平成15年 7月	平成19年 6月	4年	平成19年4月～平成19年6月 在任特例

注) 平成19年4月から収入役制廃止。

資料 職員課

12 歴代市町議会議長

令和2年5月1日現在

氏名	就任年月	退任年月	在職期間	摘要
河合才一郎	昭和21年10月	昭和22年4月	6か月	初代
福本重亀	昭和22年5月	昭和26年4月	4年	第2代
中村幸左久	昭和26年5月	昭和30年4月	4年	第3代
中村幸左久	昭和30年5月	昭和34年4月	4年	第4代
岡千尋	昭和34年5月	昭和38年4月	4年	第5代
武田武	昭和38年5月	昭和40年6月	2年2か月	第6代
泉重陽	昭和40年6月	昭和42年4月	1年10か月	第7代
高橋行雄	昭和42年5月	昭和46年4月	4年	第8代
坂本軍一	昭和46年5月	昭和50年4月	4年	第9代
角幡俊夫	昭和50年5月	昭和54年4月	4年	第10代
森田正夫	昭和54年5月	昭和58年4月	4年	第11代
森田正夫	昭和58年5月	昭和62年4月	4年	第12代
高間専造	昭和62年5月	平成3年4月	4年	第13代
野村義次	平成3年5月	平成5年6月	2年2か月	第14代
星武	平成5年6月	平成6年9月	1年3か月	第15代
五十嵐忠男	平成6年9月	平成7年4月	7か月	第16代
高倉勝孝	平成7年5月	平成9年6月	2年2か月	第17代
土蔵辰馬	平成9年6月	平成11年4月	1年10か月	第18代
赤坂伸一	平成11年5月	平成13年6月	2年2か月	第19代
五十嵐忠男	平成13年6月	平成15年4月	1年10か月	第20代
宮澤義明	平成15年5月	平成17年6月	2年2か月	第21代
岡村繁美	平成17年6月	平成19年4月	1年10か月	第22代
星秀雄	平成19年5月	平成21年6月	2年2か月	第23代
坂下博幸	平成21年6月	平成23年4月	1年10か月	第24代
尾田善靖	平成23年5月	平成25年6月	2年2か月	第25代
清水直幸	平成25年6月	平成27年4月	1年10か月	第26代
三角芳明	平成27年5月	平成29年6月	2年2か月	第27代
高間専逸	平成29年6月	平成31年4月	1年10か月	第28代
角田一	令和元年5月			第29代

資料 議会事務局

13 歴代市町議会副議長

令和2年5月1日現在

氏名	就任年月	退任年月	在職期間	摘要
長津吉太郎	昭和21年10月	昭和22年4月	6か月	初代
中田幸太郎	昭和22年5月	昭和26年4月	4年	第2代
山之内鶴雄	昭和26年5月	昭和30年4月	4年	第3代
桑原秀吉	昭和30年5月	昭和34年4月	4年	第4代
岩本正喜	昭和34年5月	昭和38年4月	4年	第5代
山崎忠五郎	昭和38年5月	昭和40年6月	2年2か月	第6代
一戸正太郎	昭和40年6月	昭和42年4月	1年10か月	第7代
松本栄	昭和42年5月	昭和46年4月	4年	第8代
伊藤清彦	昭和46年5月	昭和50年4月	4年	第9代
岡崎重雄	昭和50年5月	昭和54年4月	4年	第10代
大場孝	昭和54年5月	昭和58年4月	4年	第11代
新妻瑞則	昭和58年5月	昭和62年4月	4年	第12代
小川公人	昭和62年5月	平成3年4月	4年	第13代
五十嵐忠男	平成3年5月	平成6年9月	3年5か月	第14代
土蔵辰馬	平成6年9月	平成7年4月	7か月	第15代
仲川紀代重	平成7年5月	平成9年6月	2年2か月	第16代
堀内城	平成9年6月	平成11年4月	1年10か月	第17代
川村恒宏	平成11年5月	平成13年6月	2年2か月	第18代
塚本紀男	平成13年6月	平成15年4月	1年10か月	第19代
宮野一雄	平成15年5月	平成17年6月	2年2か月	第20代
小玉豊治	平成17年6月	平成19年4月	1年10か月	第21代
鈴木真由美	平成19年5月	平成21年6月	2年2か月	第22代
尾田善靖	平成21年6月	平成23年4月	1年10か月	第23代
清水直幸	平成23年5月	平成25年6月	2年2か月	第24代
齊藤佐知子	平成25年6月	平成27年4月	1年10か月	第25代
干場芳子	平成27年5月	平成29年6月	2年2か月	第26代
宮川正子	平成29年6月	平成31年4月	1年10か月	第27代
相馬芳佳	令和元年5月			第28代

資料 議会事務局

14 江別市機構図

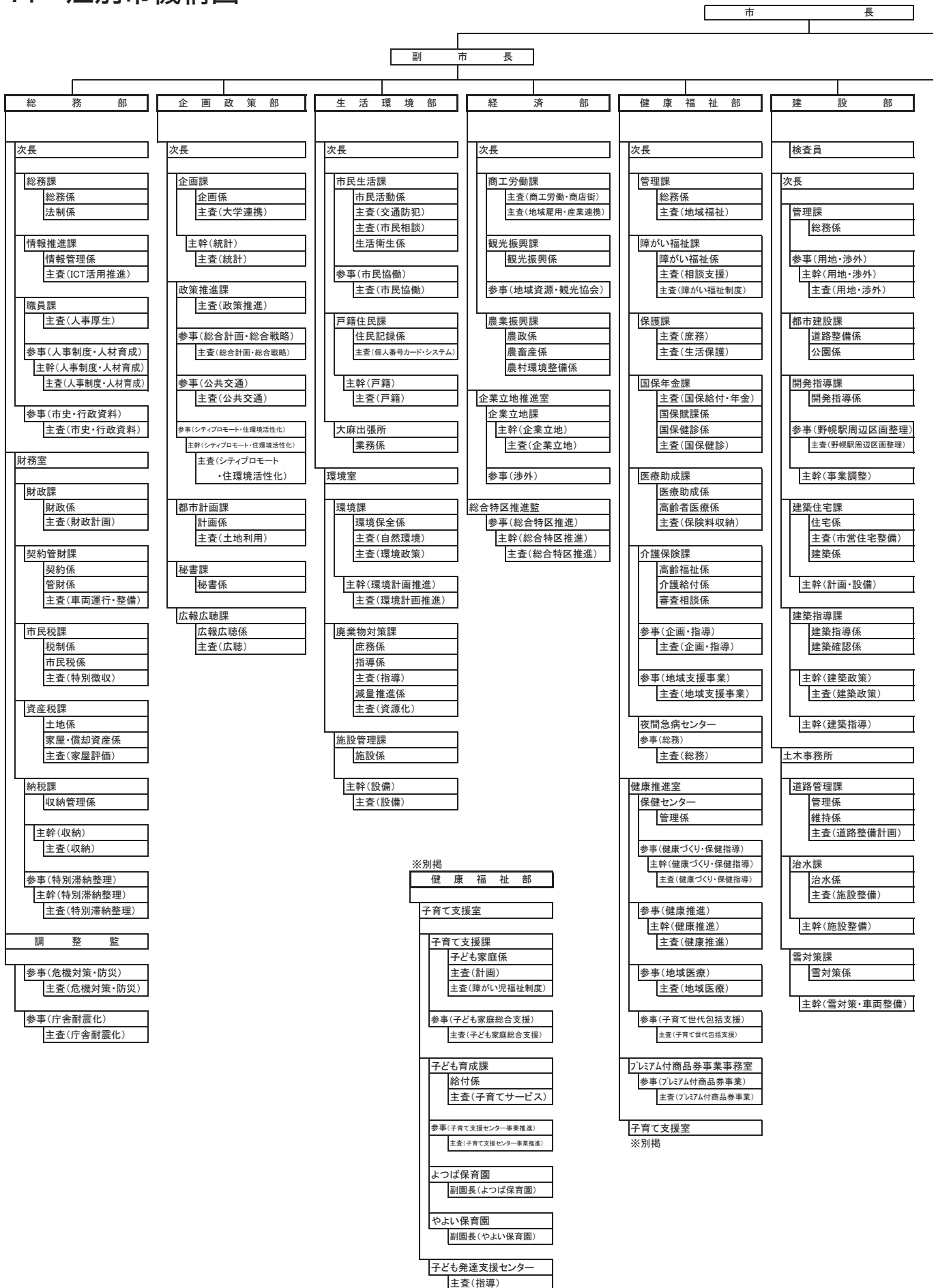

令和2年10月1日現在

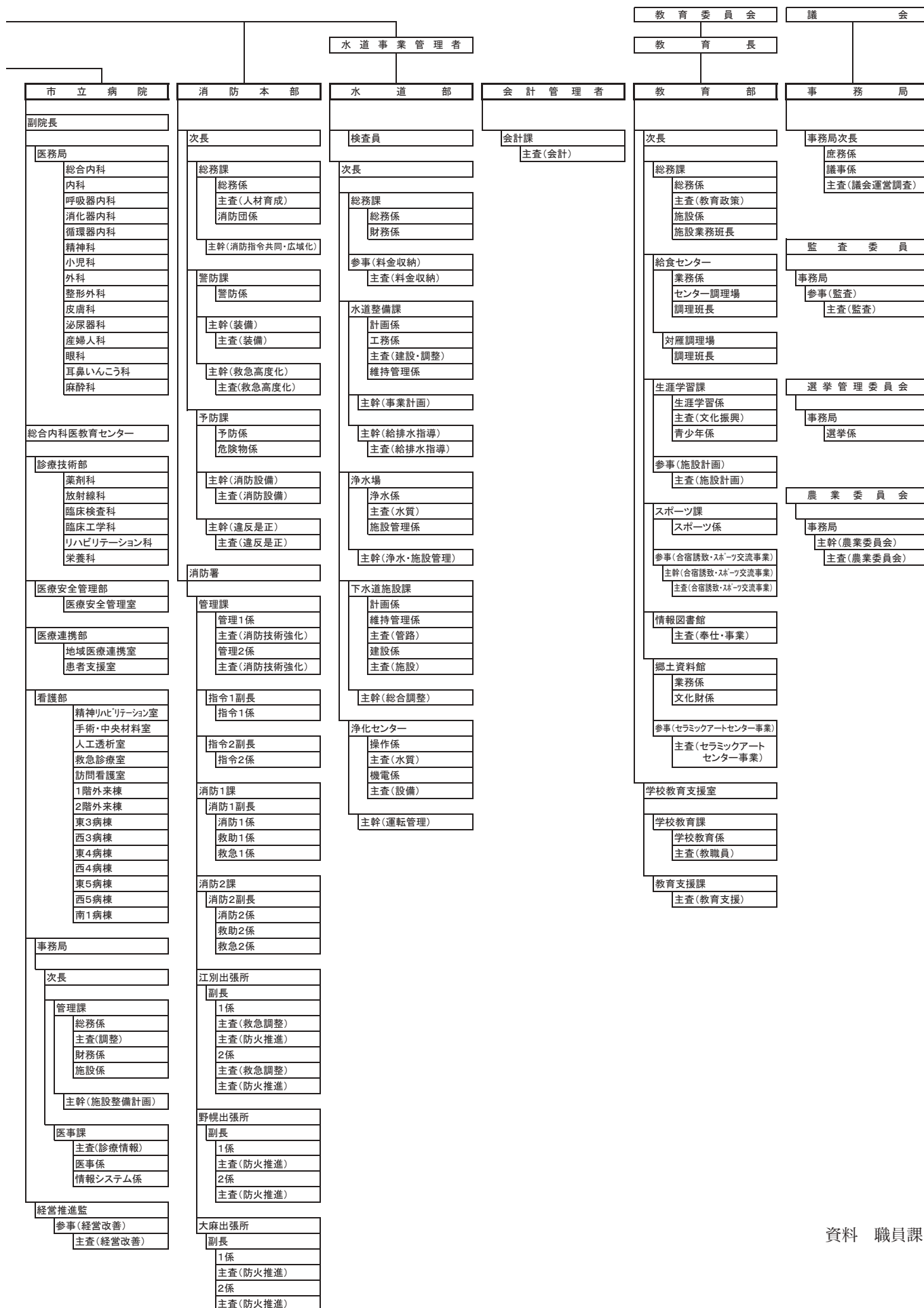

付 録

主要年表

年 号	西 暦	主 な 出 来 事
慶応 3年	1867	・立花由松、阿部屋（あぶや）の鮭漁場の納屋守として、対雁に移住
明治 4年	1871	・対雁村の設置 ・仙台涌谷領から農民21戸対雁に移住
11年	1878	・第1次江別屯田兵10戸入地 ・江別村の設置
13年	1880	・江別、対雁両村戸長役場の設置（対雁村）
14年	1881	・篠津村の設置 ・江別、対雁、篠津の3村戸長役場となる ・第1次篠津屯田兵19戸入地
16年	1883	・幌向村の設置（札幌県告示、対雁戸長所掌） ・開成社、江別太に3戸入植
17年	1884	・第2次江別屯田兵75戸入地
18年	1885	・第3次江別屯田兵43戸入地 ・第2次篠津屯田兵30戸入地 ・第1次野幌屯田兵138戸入地
19年	1886	・戸長役場を対雁から江別村に移す ・第4次江別屯田兵28戸入地 ・第2次野幌屯田兵87戸入地 ・北越殖民社、江別太石狩川畔に10戸（試墾移民）入植 ・第3次篠津屯田兵10戸入地
22年	1889	・篠津村戸長役場の廃止 ・小野幌、豊幌に最初の移民あり
23年	1890	・北越殖民社集団入植115戸野幌に入る
24年	1891	・大麻に最初の移民あり
28年	1895	・八幡に最初の移民あり
29年	1896	・篠津村から“新篠津村”分村
31年	1898	・対雁川下（現中島）に最初の入植あり
34年	1901	・幌向村の南6線以北を江別村に編入する
39年	1906	・二級町村制の施行（江別、篠津、対雁の3村合併し、江別村とする） ・初の村会開催
42年	1909	・一級町村制の施行
大正2年	1913	・小野幌の一部、白石村に編入
5年	1916	・江別町となる（町制施行）、人口16,732人、戸数2,389戸
7年	1918	・小野幌の一部（大正2年移管の残余）白石村に編入
9年	1920	・第1回国勢調査の実施（人口18,992人）
昭和10年	1935	・江別町全地域の町名地番改正（4月）
20年	1945	・拓北農兵隊33世帯、東京世田谷から入植（7月）
23年	1948	・美原豊栄開拓入植の開始（11月）
24年	1949	・元江別の一部を緑町東1丁目～緑町東4丁目、緑町西1丁目～緑町西3丁目、一番町北1丁目、一番町南1丁目に町名変更（8月）
25年	1950	・第7回国勢調査の結果、人口3万人を超える（人口31,647人、5,670世帯）（10月）
27年	1952	・住民登録法施行による第1回人口調査の実施（7月）
29年	1954	・江別市となる（市制施行）、人口34,359人、6,117世帯（7月）
30年	1955	・札幌市との境界一部変更～上福移（角山豊石）を江別に編入、市域面積188.642km ² となる（4月）
32年	1957	・元野幌の一部を野幌町に町名変更（7月） ・元野幌の一部を野幌町に編入、福移の全部を角山に編入（8月）
34年	1959	・篠津の一部を中島に町名変更（4月）
36年	1961	・元江別の一部を弥生町、一番町に町名変更（4月） ・一番町北1丁目、一番町南1丁目を一番町に編入、元江別の一部を弥生町に編入（5月）
38年	1963	・王子の一部を7条6丁目に編入（8月） ・元江別の一部を高砂町、向ヶ丘に町名変更、元野幌の一部を幸町、錦町に町名変更（12月）
39年	1964	・上江別の一部を東野幌に、元野幌の一部を幸町に、元江別の一部を高砂町に編入（10月） ・大麻団地への入居開始（第1期276戸）（12月）
40年	1965	・元野幌の一部を晴美町、南樹町に、大麻の一部を大麻西町、大麻扇町、大麻沢町、大麻宮町、大麻中町、大麻高町、大麻東町、大麻園町に町名変更（2月）
43年	1968	・町名の字名廃止（8月） ・大麻団地人口1万人を超える（11月）
45年	1970	・江別太の一部を東光町に町名変更（4月） ・第11回国勢調査の結果、人口63,762人、世帯数17,223世帯となって伸び率が道内市部で全道一（10月）
48年	1973	・西野幌の一部を文京台に町名変更（6月）
49年	1974	・元野幌の一部を大麻泉町、大麻栄町、大麻新町に、晴美町を大麻晴美町に、南樹町を大麻南樹町に町名変更（11月）
50年	1975	・東野幌の一部を東野幌本町に、西野幌の一部を野幌若葉町に町名変更、緑町東1丁目、緑町東2丁目の一部を王子に編入（7月）

年 号	西 暦	主 な 出 来 事
51年	1976	・江別太の一部を東光町に編入し、江別太の一部を朝日町、あけぼの町に町名変更（11月）
53年	1978	・対雁、角山、元江別の一部が工栄町に町名変更（3月）
54年	1979	・上江別の一部を上江別東町、上江別西町、上江別南町に町名変更（11月）
55年	1980	・元野幌と野幌町の一部を野幌松並町、野幌末広町に町名変更、元野幌の一部を野幌住吉町、野幌代々木町に町名変更（9月）
56年	1981	・西野幌の一部を文京台東町に、西野幌と文京台の一部を文京台南町に町名変更（1月） ・東野幌の一部を野幌東町に町名変更（7月） ・元江別の一部を牧場町、元町に町名変更、元江別と一番町の一部を若草町に町名変更、対雁の一部を緑町東3丁目、緑町西3丁目に編入（11月）
57年	1982	・江別太の一部を豊幌に編入（5月） ・元江別の一部を元江別本町に、元野幌の一部を中央町に町名変更、元江別の一部を向ヶ丘に、元野幌の一部を錦町に編入（11月）
59年	1984	・元野幌の一部を大麻北町に町名変更、元野幌の一部を大麻に編入（4月）
60年	1985	・大麻の一部を大麻元町に、西野幌の一部を文京台緑町、野幌若葉町に町名変更、西野幌の一部を文京台に編入（4月）
61年	1986	・元江別の一部を見晴台に町名変更（1月） ・東野幌の一部を東野幌町に町名変更（7月） ・西野幌の一部を文京台に編入（11月）
62年	1987	・元野幌の一部を野幌寿町、野幌屯田町、野幌美幸町に町名変更（9月）
63年	1988	・東野幌と西野幌の一部を緑ヶ丘に町名変更、東野幌の一部を東野幌本町に、西野幌の一部を野幌若葉町に編入（11月）
平成2年	1990	・元野幌の一部を中央町、野幌寿町、野幌屯田町、野幌美幸町に編入（2月）
3年	1991	・元江別の一部を見晴台に編入（8月） ・市の人口10万人を超える（道内10番目の10万都市）（11月）
4年	1992	・東野幌の一部と西野幌の一部を緑ヶ丘に編入（8月）
6年	1994	・人口11万人を超える（7月）
7年	1995	・対雁の一部をいずみ野に町名変更（2月）
8年	1996	・対雁の一部をいずみ野に編入（4月）
10年	1998	・東野幌の一部をあさひが丘に町名変更（3月） ・江別市人口12万人を超える（7月）
12年	2000	・豊幌の一部を豊幌花園町、豊幌美咲町、豊幌はみんぐ町に町名変更（10月）
13年	2001	・江別太の一部をあけぼの町に編入（3月）
14年	2002	・上江別の一部をゆめみ野東町、ゆめみ野南町に町名変更、上江別の一部を上江別東町、上江別南町、朝日町に編入（10月）
15年	2003	・江別太の一部を萌えぎ野西、萌えぎ野中央、萌えぎ野東に町名変更（2月）
18年	2006	・大麻の一部を大麻桜木町、大麻ひかり町に町名変更（10月）
20年	2008	・元野幌の一部を新栄台に町名変更（10月）
22年	2010	・第19回国勢調査、江別市戦後初の人口減少（人口123,722人）（10月）
25年	2013	・元野幌の一部を大麻泉町に編入（11月）

資料 えべつ昭和史、新江別市史

統計情報の参考になるホームページ

関係機関等・リンク先アドレス (URL)	主な内容
北海道統計課 http://www.pref.hokkaido.lg.jp/ss/tuk/	北海道の統計情報。生活・人口・労働・経済などの統計調査データを閲覧できます。
総務省統計局 https://www.stat.go.jp	日本の統計の中核機関。日本の人口、消費者物価指数、失業率などの最新データほか、各種統計調査、政府の総合統計書など閲覧できます。
政府統計の総合窓口 e-S t a t https://www.e-stat.go.jp	数字で見る日本。日本の統計が閲覧できる政府統計のポータルサイト。
独立行政法人統計センター https://www.nstac.go.jp	総務省統計局所管の国勢調査や消費者物価指数など基本となる統計の作成ほか、公的統計の統計データを提供しています。
公益財団法人統計情報研究開発センター http://www.sinfonica.or.jp	主に総務省統計局が公表等している統計情報を各種デジタルデータ（電磁的記録媒体）として提供（有料）しています。

注) アドレスは令和3年3月現在

令和3年3月 印刷
令和3年3月 発行

江別市統計書

2021年版

発行 江別市企画政策部企画課
北海道江別市高砂町6番地
電話 代表 (011) 382-4141
内線2312・2313
直通 (011) 381-1402

印刷 笹岡印刷株式会社

この統計書は再生紙を使用しています。 定価 1000円(消費税込み)