

えべつ

親子であそべるひろば

乳幼児と保護者がお散歩や買い物で気軽に寄れるあそびや交流の場です。直接会場へ。混雑状況によって人数制限をする場合がありますので、ご了承ください。

定期的に窓を開けて換気を行っていますので、暖かい服装でいらしてください

¥ 無料 対 0歳～就学前のお子さんと保護者

江別地区



夢あかり ※中止

介護老人福祉施設 夢あかり

みはらし ※未定

見晴台自治会館

問 子育て支援センターすくすく ☎381-1920

親子健康相談 2/5(金)・3/5(金)

あさひ 2/5(金)・19(金)
3/5(金)・19(金)
9:45～11:45

区画整理記念会館

豊幌 2/26(金)、3/26(金)
9:45～11:45

豊幌地区センター



コープ「子育てひろば」

※未定

コープさっぽろ えべつ店1階
問 コープさっぽろ ☎641-5571

にじいろ 2/25(木)、3/25(木)
10:00～12:00

江別元町地区センター
問 子育て支援センターどんぐり ☎378-4349

野幌地区



野幌 2/9(火)、3/23(火)
9:45～11:45

野幌公民館

問 子育て支援センターゆうあい ☎384-0332

あそびのひろば 2/5(金)・19(金)
3/5(金)・19(金)
10:00～12:00

東野幌青少年会館

問 ☎383-9308
(主任児童委員 守屋)

きらきらひろば 毎週月曜日
※祝日は休み
10:00～12:00

新栄会館

問 子育て支援センター
ワーカーズきらきら ☎090-9527-5465

今年度は中止

子そだてひろば
「ふわっと」
第二中学校
ふれあいルームぽっぽ

ぽかぽか 2/12(金)、3/12(金)
9:45～11:45

東野幌体育館

問 子育て支援センターまんまカフェ ☎383-0405

東野幌 2/18(木)、3/18(木)
9:45～11:45

野幌鉄南地区センター

問 子育て支援センターわかば ☎385-9550

親子健康相談
2/18(木)
3/18(木)



新型コロナウイルス感染拡大防止のため、イベントなどは中止や延期になる場合があります。事前に主催者までお問い合わせください。

なお、イベントなどの中止・延期の情報は市ホームページでもお知らせしています。



大麻地区



にこにこ大麻 2/26(金)
3/26(金)
9:45～11:45

大麻東地区センター

問 子育て支援センターもりのこ ☎387-8819

親子健康相談
2/2(火)・3/16(火)

おおあさ 2/2(火)
3/16(火)
9:45～11:45

大麻西地区センター

問 子育て支援センターすくすく ☎381-1920

文京台 2/4(木)・18(木)
3/4(木)・18(木)
9:45～11:45

文京台地区センター

多世代交流の場

お子さん(小学生も可)からご年配の方まで自由に集えます。直接会場へ。

今年度は中止

きらきらカフェ e-たいむ

あそびの会inまごころ

外あそびの会

毎月第4日曜日 13:00～15:30 ※未定

まごころハウス緑町

問 えべつあそび場創造プロジェクト ☎090-5221-8738(金子)
※詳細はホームページをご確認ください



親子で遊ぼう! わくわく広場

プルトランポリンやボールなど、簡単に遊べる遊具があります。上靴持参、当日受け付けへ。

時 9:00～12:00 ¥ 無料 対 就園前のお子さんと保護者



市民体育館	大麻体育館	青年センター	東野幌体育館
2/10(水) ☎384-5001	2/12(金) ☎887-6800	2/24(水) ☎383-1221	2/18(木) ☎382-5000

情報図書館

☎384-0202



●おはなし会

江別分館(中央公民館)

2/11(木)・18(木)・25(木)、 3/4(木)	11:00～11:20 11:30～11:50
2/13(土)・20(土)・27(土)、 3/6(土)	14:00～14:20 14:30～14:50

大麻分館(大麻公民館)

2/11(木)・18(木)・25(木)、 3/4(木)	10:30～10:50 11:00～11:20
2/19(金)、3/5(金)	10:30～10:50 11:00～11:20
2/13(土)・27(土)	10:30～10:50 11:00～11:20

- ・マスクの着用をお願いします
- ・工作はお休みです
- ・参加者がいない場合は中止することがあります

本館(おはなしコーナー)

2/9(水)・16(水)・23(水)	10:30～10:50 11:00～11:20
3/2(水)	11:00～11:20 11:30～11:50
2/11(木)・18(木)	10:30～10:50 11:00～11:20
2/13(土)・20(土)・27(土)、 3/6(土)	10:30～10:50 11:00～11:20
2/12(金)(赤ちゃん向け)	11:00～11:20 11:30～11:50

●子ども映画会 10:30～

2/7(日) ノンタンといっしょ2
はみがき はーみー

2/14(日) ぶどう酒びんのふしぎな旅

2/21(日) リトルポーラベア
しろくまくん、どこへ?

2/28(日) バーバパパ世界をまわる7
アンデス・アマゾン編

妊婦歯科健診、歯科相談・フッ素塗布

歯科医師・衛生士による健診とブラッシング指導を行います。母子手帳、歯ブラシ、コップ、タオル持参。

妊娠期は女性ホルモンの変化で虫歯や歯周病になりやすく、進行しやすい時期です。お腹の赤ちゃんにも影響するため、健診を受けましょう。

☎ 2/22(月)、3/17(水)・22(月)

①妊婦歯科健診 13:00~13:30

②歯科相談・フッ素塗布 13:30~15:30

申込方法:2/22(月)は2/8(月)~17(水)、
3/17(水)は2/8(月)~3/12(金)、
3/22(月)は2/8(月)~3/17(水)に
電話申し込み



対 ①妊娠中の方 ②就学前のお子さん

¥ 無料 (フッ素800円)

所申 保健センター ☎385-5252

申請はお済みですか ひとり親世帯臨時特別給付金

新型コロナウイルスの影響で家計が急変したひとり親世帯の方に、1世帯につき5万円、第2子以降につき3万円の臨時特別給付金を支給しています(要申請)。まだ申請していない方は、令和3年2月末までに申請してください。

問 子育て支援課 ☎381-1408

みんなの子育てひろば 春の絵本と、体を動かす遊び

絵本の読み聞かせや家の中で楽しめる遊びなどを親子で体験します。講師は家庭教育ナビゲーター 真島紀恵子さん、鈴木紀子さん。

2/21(日)9:30~3/2(火)17:00に電話申し込み。

☎ 3/7(日)10:30~11:30

対 乳幼児(0歳児から可)と保護者、先着10組 ¥ 無料

所申 大麻公民館 ☎387-3315

「えべつ」子育てアプリ

[利用料金] 無料



Google Play



App Store

母子モ

検索

スマートフォンなどで使える母子手帳アプリを配信中!
妊娠から出産、育児までをサポートします。

問 子育て支援課 ☎381-1408

スマホ版 ホップステップえべつ

子育て情報誌「ホップステップえべつ」のスマホ版では、子どもの年齢に応じた子育て支援情報が検索できます。



<https://ebetsu-promote.net/kosodate/>

- 助成や手当
- 困ったときの相談場所
- 保育園・幼稚園・小学校・預かり施設
- 親子の遊び場や公園情報
- 健診・予防接種、医療機関情報
- 子育て最新情報 ほか

問 子ども育成課 ☎381-1108



「すくすく通信」発行しています!
 問 子育て支援センターすくすく ☎381-1920

双子・三つ子などのお子さんと保護者のための さくらんぼひろば

親子で遊んだり、保護者同士の情報交換などができます。直接会場へ。

☎ 2/4(木)、3/4(木)

いずれも9:30~12:00

対 0歳~就学前の双子・三つ子などのお子さん
と保護者、双子などの妊婦の方

¥ 無料

所問 子育て支援センターすくすく
☎381-1920



お父さんと子どもの日曜ひろば

お父さんとお子さんで、子育て支援センターに遊びに来ませんか? 広いホールや遊具などで自由に遊べます。直接会場へ。

※来館組数に制限があります。詳細は市ホームページでご確認ください

☎ 2/21(日)

9:30~12:00

対 0歳~就学前の
お父さんと父親

¥ 無料

所問 子育て支援センター
すくすく
☎381-1920



エコ講座 見つけよう! 我が家に適した省エネ・節電

それぞれの家庭に合った簡単なエコ生活や節電方法などを楽しく学びませんか? 講師は環境カウンセラー 岡崎朱実さん。2/3(水)9:30から電話か直接申し込み。

☎ 2/18(木)14:00~15:00

対 0歳~就学前のお子さんと保護者、先着6名

¥ 無料

所申 子育て支援センターすくすく ☎381-1920

子育て講習会 子育てで忙しくても片づく収納術

子育てで忙しかったり、子どもがたくさんいてなかなかおうちが片付かないと悩む方、必見! 毎日気持ち良く過ごせるお部屋づくりを学びましょう。講師は整理収納アドバイザー・DIYプランナー 山口恵理さん。託児あり。2/10(水)9:30から電話か直接申し込み。

☎ 2/25(木)10:00~11:00

対 0歳~就学前のお子さんの保護者、先着6名

¥ 無料

所申 子育て支援センターすくすく ☎381-1920

子育て講習会 心肺蘇生法講習会

消防士さんに心肺蘇生法とAEDの使い方を学びます。いざというときのために、ぜひ講習を受けませんか? 託児あり。3/1(月)から電話か直接申し込み。

☎ 3/15(月)10:00~11:00

対 0歳~就学前のお子さんの保護者、先着6名

¥ 無料

所申 子育て支援センターすくすく ☎381-1920



休館日 公民館・コミュニティセンター・えぼあホール：月曜日
セラミックアートセンター・郷土資料館：月曜日、2月12日(金)・24日(水) / 情報図書館：月曜日、2月26日(金) (図書整理日)

新型コロナウイルスによる イベントの中止や 延期について

新型コロナウイルス感染拡大防止のため、広報えべつなどでお知らせしたイベントや、例年開催しているイベントなどでも中止・延期になる場合があります。事前に主催者までご確認ください。

なお、イベントなどの中止・延期の情報は市ホームページで随時お知らせしています。

詳細 市ホームページ(江別市)で検索、または下のQRコードより



市民会館

第2回 北国諒星の歴史講座

●北海道移民史を知る!

開拓移民に関連する地名から、移民が関わった地域の歴史と地名の由来を探ります。講師は北国諒星さん。2月1日(月)12日(金)に電話・ファクス・直接申し込み。

日 2月14日(日)14時開演
対 先着50名
¥ 2000円
所申 市民会館
☎ 383・6446 FAX 381・1077

令和3年成人のつどい

新型コロナウイルス感染拡大防止のため、令和3年成人のつどいを市内3会場2部構成で開催します。出席できない方向けに、式典の様子(えぼあホール)の第1部)をオンライン中継す

る予定です。

住民登録のある方には、3月末に案内がきをお送りします。なお、職場や学校などの都合で住民登録のない方は、当日受付での申し込みで参加できます。

日 5月22日(日)
第1部 13時〜
※受付12時〜
第2部 15時30分〜
※受付14時45分〜
所 江別地区在住の方
コミュニティセンター
第1部：江別北第2部：江別南
野幌地区在住の方
野幌公民館
第1部：野幌北第2部：野幌南
大麻・文京台地区在住の方
えぼあホール
第1部：大麻 第2部：文京台
※江別・野幌地区は鉄道を境に南北に分けています
対 平成12年4月2日〜平成13年4月1日生まれの方
問 生涯学習課 ☎ 381・1069

公民館



第53回

コミセンロビーコンサート

弦楽四重奏の生演奏をお楽しみください。演目はモーツァルトの弦楽四重奏曲第14番「春」K.387。出演はアンサンブルえべつ。直接会場へ。

日 3月6日(土)14時〜15時
¥ 無料
所申 コミュニティセンター
☎ 382・2376

キャッシュレス決済の 利用について

キャッシュレス決済の種類、お得なこと、トラブルや事件などについて学びます。取り扱いや操作方法を説明する講座ではありませんのでご注意ください。講師は北海道情報大学情報メディア学部准教授 福光正幸さん。3月2日(火)9時30分から電話申し込み。

日 3月16日(火)13時〜14時30分
対 先着15名
¥ 2000円
所申 中央公民館 ☎ 382・2376

まるごと江別グルメ

料理講習会

「おうちでお祝い膳を食べよう」江別の新鮮な野菜でお祝い膳

を調理し、持ち帰ります。講師はまるごと江別グルメの会の皆さん。2月18日(木)9時30分から直接申し込み。

日 3月11日(木)10時〜12時

対 先着15名
¥ 2千円(材料費と容器代含む・申込時支払い)
所申 野幌公民館
☎ 382・2414

情報図書館



初心者パソコン教室

Windows 10を使用したパソコン教室。館内のパソコンを使用します。基本操作、文書作成、表計算、インターネットの入門、電子メールの送受信など。2月12日(金)〜16日(火)の開館時間中に電話か直接申し込み。

コース	日程	時間
①	3/2(火)・3(水)・4(木)・9(火)・10(水)・11(木)	10:15 〜 12:15
②	3/3(水)・4(木)・10(水)・11(木)・17(水)・18(木)	18:30 〜 20:30

対 受講日程6回全てに参加できる満20歳以上(受講日現在)の方、各コース抽選8名

¥ 2千円(教材費含む)
所申 情報図書館
☎ 384・0202

冬の杖

軽いワンタッチで滑り止め用爪を出し入れできます

羽毛ふとんのリフォーム

200gの足し羽毛・ふとんの丸洗い

無料サービス

ふとん丸洗い

ご自宅まで集配にお伺いします

岸本ふとん店

大麻東町13-9(13丁目バス停前)

TEL 386-8322

認定補聴器専門店・全国補聴器販売店協会会員

札幌 江別 帯広

さくら補聴器センター江別店

江別市幸町33-6須藤ビル1階

☎011-383-4133

営業時間 / 9:30~17:30(土曜日は15:00まで)
定休日 / 日曜・祝日

<http://www.sakura-hochouki.com>



日 日時

所 会場

対 対象・定員

料 料金

申 申込先

問 詳細

メール

HP ホームページ

参加無料

お仕事探しのための

合同企業説明会

2021.2.17(水)
10:00~15:30

参加企業は約20社で、午前と午後に約10社ずつ出展します! 求人は正社員、パートなど。参加無料、服装自由、入退場自由。直接会場へお越しください。

日 2/17(水) 10:00 ~ 15:30

所 市民会館小ホール

対 求職者の方

問 江別市・当別町・新篠津村季節労働者通年雇用促進支援協議会(商工労働課内)

☎381-1023

映画会(無料)
●日曜映画会(13時30分)
7日「神の数式 完全版I 第2回」・14日「奇跡の庭」・21日「日本の近代化遺産 第8巻開拓者魂の証し」・28日「99歳の詩人柴田トヨ〜心を救う言葉〜」
所 情報図書館
☎384・0202

エポック講習会(無料)
●写真ソフト(画像編集)講座
デジタル写真を美しく編集します。2月10日(火)・11日(水)・祝の開館時間中に電話か直接申し込み。
日 3月14日(日)13時~16時
対 日本語入力ができる方 抽選8名
所 情報図書館
☎384・0202



市町村立美術館活性化事業「瀬戸焼受け継がれる千年の技と美」展
瀬戸蔵ミュージアムと瀬戸市美術館が所蔵する1万円以上の作品からえりすぐりの作品を通して



大人が楽しむペーパーウェイト作り講習会
ガラス製のペーパーウェイトに小型の電動工具で彫刻します。2月5日(金)・12日(金)の開館時間中に直接申し込み。
日 2月20日(土)13時~15時
対 市内在住・在勤・在学の18歳以上の方、先着10名
所 千円(申込時支払い)
所 情報図書館
☎384・0202



えべつ風呂敷オンステージ
FURUSHIKIFESTIVALの最後を飾る関連イベント。風呂敷の人気投票の表彰式や、ワークショップなどを行います。2月2日(火)から電話か直接申し込み(9時~17時)。

日 2月7日(日)~3月21日(日)
9時30分~17時 ※最終入場16時30分
料 一般600円(480円)、高生300円(240円)
※中学生以下、身障者手帳受給者は無料。(内は20名以上の団体料金)
所 セラミック ☎385・1004

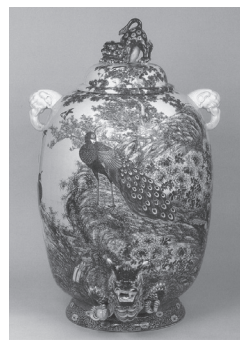

し、千年にわたり受け継がれる瀬戸焼の技と美を「堪能ください」。

2021 謝陶の集い 第21回工房利用者作品展
セラミックアートセンターの工房で作陶活動に取り組み皆さんが、1年間の成果を発表します。
日 2月20日(土)~3月14日(日)
9時30分~17時
※最終入場16時30分
料 無料
所 セラミック ☎385・1004

日 2月14日(日)10時~12時
※10分前までに受け付け
対 小学生以上(小学3年生以下は保護者同伴)、先着15名
料 陶芸700円(絵付け800円(いずれも材料費含む))
所 セラミック ☎385・1004



陶芸・絵付け体験
陶芸体験か絵付け体験をお選びください。2月2日(火)から電話か直接申し込み(9時~17時)。
日 2月11日(木)・祝 13時
対 先着60名
料 無料
所 セラミック ☎385・1004

お宅の屋根は大丈夫?プロの技で邸宅長持ち!

すがもり・雨もれ・軒先のつらら・隣家への落雪、屋根の葺き替え等

お気軽にご相談を!

外壁サイディング工事・リフォーム全般

屋根工事のことも 信頼と実績の店 株式会社 堀江板金工業

江別市上江別東町10-10 ☎382-3534



江別エリアの 土地・建物・マンション・アパート 買取します!! <http://www.tfinc.co.jp>

北海道知事免許石狩(8)第4734号

株式会社 外山不動産



〒067-0063 江別市上江別西町3-15

0120-215-915

TEL 384-5761 FAX 382-5478



体育施設の利用案内

市民体育館 ☎ 384-5001
 大麻体育館 ☎ 887-6800
 青年センター ☎ 383-1221
 東野幌体育館 ☎ 382-5000

江別市スポーツ振興財団

市民スポーツの日（個人利用のみの日）

雨なし ☎ 2/23(火祝)
 晴 2/21(日) ☎ 2/23(火祝)

レクリエーション広場

雨 2/10(水)・17(水)・24(水)、3/3(水)
 ※ミニバレーとミニテニス、バウンドテニスの一般開放。体育館使用料は必要

体育館の休館日

雨 2/ 8月13:00 ☎ 2/15(月)15:00
 晴 2/10(水)13:00 ☎ 2/24(水)12:15

プールの利用時間

晴 12:00 ~ 20:00
 ※2/10(水)は施設安全点検日のため開放なし

ワンポイント水泳

晴 2/18(水) 15:00~16:30
 2/24(水) 15:00~16:30

セラミック アートセンター



チャレンジ! 電動ロクロ体験

ロクロ挽ぎに挑戦したい方の体験講座です。粘土3kgで練習し、小鉢1個分を焼成します。2月7日(日)から電話申し込み(9時~17時)。

日 2月21日(日)10時~13時 ※10分前までに受け付け
 対 小学4年生以上(小学生は保護者同伴)、先着4名
 千円(材料費含む)・追加1個6000円
 所申 セラミック ☎ 385・1004

星空観察会

●冬の星座と星雲星団
 冬の星座や「冬の大三角」、星雲・星団を観察します。講師は「みんなの星空☆えべつ」の皆

各体育施設



無料
 所申 セラミック ☎ 385・1004

健康体力づくり 指導相談

開催日時は財団ホームページをご覧ください。要予約。希望

学校体育施設 開放事業

利用を希望する団体・クラブは毎年登録が必要です。登録申請の方法、事業に関することは直接お問い合わせください。

そのほか

所 小中学校の体育館、小学校のグラウンド(グラウンドは5月~10月)
 対 定期的にスポーツ・レクリエーション活動を行い、市内在住・在勤・在学の方が8割以上かつ10名以上の団体(学校のクラブなどは除く)
 問 スポーツ課 ☎ 381・1061

消費者被害防止 啓発パネル展

高齢者や若年者の消費者被害の未然防止に向けて、見守り情報や子どもサポート情報を展示します。

日 2月15日(月)~19日(金)9時~17時
 所 本庁舎1階西棟連絡通路
 問 江別消費者協会 ☎ 381・1026

「AKK2021」☆集まれ! 加工女子! 加工男子!! 研修会

農産加工に取り組もうとする農業者やすでに取り組んでいる方を対象とした研修会です。会場のテストキッチンにある機材で、実践的な農産加工を学びます。講師は地域おこし協力隊6次産業化支援員 吉田洋子隊

感動車検

全国チェーンの総合メンテナンス専門店

アップル車検江別

OPEN!!

軽自動車なら 整備料金+諸費用あわせて **44,940円~**

なんと **44,940円~**

●一般整備 ●車検 ●钣金塗装(各種保険取扱) ●新車、中古車販売・買取

心の通うサービスがモットーの

お車でお困りの事なら何でもおまかせ!

江別協同自動車 株式会社

気になるキズや凹みは ありませんか?

見積無料 お気軽に御相談下さい

江別市一番町1番地
国道12号線沿いのローソン左折、市立病院の手前

お気軽にお電話下さい!!

本社・工場 TEL.382-1100 ★ 車輛販売 TEL.384-2888



日 日時

所 会場

対 対象・定員

料 料金

申 申込先

問 詳細

メール

HP ホームページ

員。2月24日(水)までに電話が
ファクスで申し込み。



日 2月26日(金)13時～15時
所 都市と農村の交流センター
えみくる(美原1445)

対 加工に取り組もうとしてい
る農業者・一般の方、先着10名
¥ 3000円

申 農業振興課
☎ 381・10225 FAX 381・1072

協働のまちづくり 活動支援事業報告会

市民活動団体による地域の課
題解決や活性化につながる事業
を支援する「協働のまちづくり
活動支援事業」では、令和2年
6月の公開プレゼンテーション
を踏まえ、2つの事業を選定し
ました。市民活動団体がアイデ
アと専門性を活かして実施した
これらの事業の報告を行いま
す。今年は新型コロナウイルス
感染拡大防止のため、報告の様
子をインターネットで公開する

予定です。申し込み不要ですの
で、ぜひご覧ください。

日 2月14日(日)13時30分～14時30分
※なお、リアルタイム配信後も
2月17日(水)～28日(日)の間は、イ
ンターネットで動画をご覧にな
れます

無料

HP <https://center-ijv/sien/>
※新型コロナウイルス感染拡大防
止のため、会場での
観覧はできません

問 市民生活課
☎ 381・1124

情報モラル講演会

石狩教育局の「いしかり局ちゃ
んねる」と共催し、インターネッ
トが子どもたちに及ぼす影響に
ついてお話しいただきます。講
師はピットフル(株) 廣田周平さ
ん(2月24日)、全国Webカ
ウンセリング協議会ネットいじ
め対応アドバイザー 藤平繁範さ
ん(3月3日)。オンライン開
催ですが、野幌公民館での視聴も
可能です(人数限定)。各講演の
7日前までにQRコードから
Webで申し込み。

2月24日(水)
3月3日(水)

「ネットに関する恐怖」
日 2月24日(水)、3月3日(水)
いずれも19時～19時50分

所 オンライン(Zoom)を使
用、または野幌公民館

対 会場での視聴は先着100名

無料

申 石狩教育局
☎ 204・5879

※QRコードが読み取れない場合
は電話にてお問い合わせください

そのほか問い合わせ 生涯学習課
☎ 381・1062 FAX 382・3434
shogaigakushu@city.
abetsu.g.jp

おしらせ

募集・試験



自衛官

●自衛官候補生(任期制自衛官)

任期を継続し、部隊の中核や
リーダーとなる幹部も目指せま
す。また、民間企業などへの再就
職に向けた資格の取得など、キャ
リアサポートも充実しています。
受付期間：年間を通じて受け付け
応募資格：18歳以上33歳未満の方
(採用予定月の1日現在)
試験日：受付時にお知らせ

予備自衛官補

普段は社会人や学生として生
活し、災害などいざというとき

に社会貢献できる制度です。
受付期間：1月6日(水)～4月9日(金)
応募資格：一般公募 18歳以上
34歳未満の方、技能公募 18歳以上
で国家免許資格などを有する方
試験日：受付時にお知らせ

個別説明会

日 2月10日(水)18時～20時

所 大麻公民館

※江別地域事務所(野幌町
4015G & Tビル2階)でも、
毎月第2・第4日曜日(個別説
明会を実施。平日16時までに
電話申し込み(担当直通)070・
6589・0128 または江別
地域事務所へ)。
問 自衛隊札幌地方協力本部江
別地域事務所 ☎ 383・8955
戸籍住民課 ☎ 381・1020

子育てボランティア

託児やおもちゃ作り、おも
ちゃの清掃などを行うボラン
ティアです。年齢、性別、資格不
問。学生(高校・大学生)も可。
2月10日(水)～3月8日(月)に電話
申し込み。

任用期間：4月1日～令和4
年3月31日 ※1年更新

活動場所：子育て支援セン
ターすくすく・ぼろっこ、子育
てひろば(ぼこあぼこ、地域あ
そびのひろば)

申 子育て支援センターすくすく
☎ 381・1920

市民 産 場 総 合 ホ ー ル 北野華苑 「セレモニーきたの会」会員募集中! 3,000円のみで、永久会員に! 積立てではありません。 多数の特典が受けられます。 有限会社北野葬儀社 江別市2条5丁目 ☎ 011-382-2332	野幌 江別市 野幌末広町31-2	江別 江別市 一番町4番地2
	一般葬・家族葬 社葬・音楽葬など 葬儀のことなら ご相談ください。	

江別で創業63年 **ごまかしません**

新築・リフォームの船木

創業63年! 江別で

お気軽にご相談下さい。

特定建設業/1級建築士事務所
船木建設
 株式会社
 江別市元江別本町20-1 (3番通り6丁目角)
 TEL (011) 382-3353

江別市Aランク指定業者(建築) 北海道Aランク指定業者(建築)



転入・転居などの手続きを窓口でする際は、本人確認書類に加え、お持ちの方はマイナンバーカードも忘れずに持参してください。
(戸籍住民課 ☎381・1020)

募集・試験



普通救命講習 I

成人に対する心肺蘇生法、AEDの取り扱いを学びます。

「北海道コロナ通知システム」の登録が必要です。QRコードを読み取りできる携帯電話などを所持。2月8日(月)9時～3月15日(月)17時に電話申し込み。

日 3月19日(金)9時30分～11時30分
所 消防本部
無料

対 10歳以上で事前に「応急手当WEB講習」を受講した方
先着10名

甲 消防本部警防課
☎382・5431

市営住宅の入居者募集 (定期募集)

募集案内、募集住宅一覧は申込先で配布します。詳細は案内開始日以降にお問い合わせください。

募集案内開始：2月1日(月)

受付期間：2月8日(月)～12日(金)

抽選日：2月24日(水)

甲 建築住宅課 ☎381・1041

少年少女

発明クラブ会員

主に木工でものづくりをします。道具の使い方を学び、自分

のアイデアを形にしませんか。8月と1月には作品展を開き、博物館や科学館への見学学習もあります。2月1日(月)～3月31日(水)に電話申し込み。



日 4月～令和4年1月の月2回土曜日13時30分～15時30分
※4月10日(土)は開講式(13時30分～15時)

所 大麻東小学校

対 新小学3年生～新中学3年生、先着20名

年5千円

甲 生涯学習課 ☎381・1069

北海道

消費生活モニター

生活必需品の価格調査やアンケート調査を主な業務とする消費生活モニターを募集します。謝礼あり。2月1日(月)～12日(金)に市ホームページ、申込先で配布の申込書を郵送か直接申し込み。

対 20歳以上、若千名

甲 商工労働課 ☎381・1023

お忘れなく! 税の申告

詳しくは、広報えべつ1月号14～17ページをご覧ください。

問 市民税課 ☎381-1012

確定申告と住民税申告の受け付け会場と日程

会場	日程	受付時間(開場8:45)	受け付けする申告
市民会館21号室	2/4(木)～3/15(月) 土日祝日などの閉庁日を除く	9:00～11:30 13:00～15:45 3/15(月)は15:00まで ※1	・住民税申告 ・確定申告の一部 ※2
大麻集会所 (大麻出張所2階)	2/1(月)・2(火) 来場者が多い場合は途中で受け付けを終了することがあります	9:30～11:30 13:00～15:45	・住民税申告 確定申告は受け付けできません

※1 確定申告は3/15(月)までです。以降は市役所で受け付けできないため、札幌東税務署(☎897-6111)へご相談ください

※2 給与収入、年金収入などの雑収入がある方の還付申告を受け付けます

いつか、あたりまえになることを。

NTT docomo

ドコモ
スマホ
教室

参加費無料 スマホをお持ちでなくてもOK!

スマホの使いこなし方や楽しみ方が学べます。お気軽にぜひご参加ください!



詳細・お申込みはこちら

※ドコモショップ店頭または電話・Webにて事前にお申込みください。
※受講にはdポイントクラブ入会、dポイントカード利用登録、dアカウント発行が必要です。

ドコモインフォメーションセンター
ドコモの携帯電話：局番なし151(無料)※1
一般電話など：0120-800-000※2

受付時間
午前9時
午後8時
(年中無休)

※1 一般電話からご利用になれません。※2 一部のIP電話からは接続できない場合があります。

調査・診断・施工 & 法定報告

創業 54年 江別で培ってきた信頼と実績

安心の1級建築施工管理技士の工事店

株式会社 サイトウ塗装

江別市一番町24-1
(コマダ珈琲店さん向かい)



Tel. 382-5652 www.Reform-Dr.com

スマホ お手軽! リフォーム相談室 公開中



暮らし



入学通知書は
届きましたか？

1月末に、今年の4月に小中学校へ入学するお子さんのいる世帯へ入学通知書を発送しました。まだ届いていない場合は至急ご連絡ください。

●入学説明会
各小学校で1月下旬から2月に開催します。新1年生と保護者は必ず参加してください(学校により保護者のみ参加の場合あり)。

●入学説明会
各小学校で1月下旬から2月に開催します。新1年生と保護者は必ず参加してください(学校により保護者のみ参加の場合あり)。

市役所の電話工事の
お知らせ

2月6日(出)・7日(日)に環境事務所、2月12日(金)夜間〜14日(日)に市役所本庁舎、別館、第一別館、教育庁舎、錦町別館、土木事務所、大森出張所、保健センターの電話工事を行います。これにより各施設で電話がつかない場合がありますので、その際は市役所代表電話(☎382・4141)へお問い合わせください。

●契約管財課 ☎381・1147

交通事故等
災害遺児手当

高等学校卒業以前の子どもを養育する世帯で、交通事故や職場の事故などで生計の中心者が亡くなったり、著しい障がいのある状態になった場合に手当を

支給します。3か月以上市内に居住している世帯が対象で、申請時には事故証明、在学証明(高校生のみ)などが必要です。

環境クリーンセンター
受け入れ時間と
休日の変更

4月から環境クリーンセンターの受け入れ終了時間が16時になります。

また、日曜日は休日となり受け入れができません。

マイナンバーカード
主な申請方法

マイナンバーカードは次のいずれかの方法で申請できます。

●郵送による申請：申請書(通知カードの下部または個人番号通知書(同封のもの)に顔写真を貼り、必要事項を記入して郵送)

●パソコン・スマートフォンからの申請：申請用ウェブサイト(Aアクセス)スマートフォンは申請書のQRコードからアクセスし、メールアドレスを登録。通知された申請者用のサイトにアクセスし、保存済みの顔写真を添付して申請

※このほか、まちなかの証明写真機(対応機種)でも申請できます

●マイナンバー総合フリーダイヤル ☎0120・95・0178
●戸籍住民課 ☎381・1020

市役所からの
お知らせ

各種日程

●ふれあい入浴デー

2/22(月) 花仙湯・清美湯・東の湯・松の湯

問 介護保険課 ☎381-1067

●夜間証明交付窓口 ※20時まで

毎週火曜日 市民交流施設「ぷらっと」

毎週木曜日 市役所戸籍住民課

※税証明は前日までに市民税課へ予約(☎381-1012)

問 戸籍住民課 ☎381-1020

●夜間・日曜納税窓口

夜間 毎週木曜日(祝日除く)
20時まで

日曜 2/28(日) 10:00~15:00

所 問 納税課 ☎381-1013

●給食費夜間納入・相談窓口

2/12(金)・25(木) 17:15~20:00

所 問 学校給食会(元野幌741-2 給食センター内)
☎382-5188 ☎887-8992

●献血ひまわり号

2/11(木・祝)

9:00~12:00 フードD LISTA
13:30~16:30

2/26(金)

9:00~10:30 ESC北海道電気技術サービス㈱
11:00~12:00 ㈱日本デジタル研究所
14:00~15:00 JA道央江別支店
15:30~16:30 水道庁舎

問 健康福祉部管理課 ☎381-1090

●図書館で不要になった雑誌の無料提供

正面玄関側(国道側)で提供します。
次回は2/27(土)からの提供を予定しています。

所 問 情報図書館 ☎384-0202

雨漏り・スガモリ 修理
屋根のプロにお任せください!

創業52年
屋根・外壁工事の

ご相談・お見積りは無料です



株式
会社

藤原板金

江別市江別太686番地10
TEL.011-383-1293
http://www.yoiyane.com

相続・遺言・成年後見・不動産
会社・法人登記・空き家予防(信託)

黒壁健 司法書士事務所

お気軽にご相談下さい

江別市野幌代々木町55-2(学園通沿い)

相談・出張無料

TEL.011-375-1642



● 公の施設の指定管理者が決まりました

指定管理者制度は「公の施設の管理運営を民間事業者やNPO法人、地域の自治会などに幅広く委任する制度で、民間のノウハウや創意工夫により利用者サービスの向上や管理運営の効率化、経費の縮減などが期待されています。

昨年7月下旬から指定管理者を公募し、10月に選定委員会を開催して団体を選定、12月の市議会定例会での議決を経て、令和3年4月からの指定管理者を決定しました。

● 救急車の適正利用

市内の救急出動要請件数は、年間約4500件あります。この中には「通院日10時に病院へ行きたい」など、救急車の利用に適さない要請もあります。

市消防では、同じ時間帯に出動できる救急車の台数に限りがあり、到着に時間を要する場合があります。救急車を本当に必要なとしている方が救急車の到着を待っています。今一度、救急車の利用について考えてみてください。

暮らし

善意に感謝します

令和2年11月中にご寄付をいただき、公表に同意の皆さまです。

〈企業版ふるさと納税〉	
㈱イチムラ 様	1,000,000円
〈社会事業寄付〉	
高橋茂隆 様	100,000円
〈物品寄付〉	
江別河川防災環境事業協同組合 様	非接触式自動温度計45個
大井川農業協同組合 様	静岡県産のお茶のティーバッグセット 8,654セット
(公社)札幌東法人会 様	税に関するクリアファイル 1,010枚
江別グリーンライオンズクラブ 様	学校用図書36冊

問 契約管財課 ☎381-1147

江別市酒類提供飲食店支援給付金

新型コロナウイルス感染症の影響を受けている酒類提供飲食店に対し、事業の継続と雇用の維持を支援するため、給付金を支給します。

給付額 1店舗あたり 20万円

複数の店舗がある事業者は、店舗数に応じた申請が可能です！
(例：市内に対象店舗が3店ある場合、3×20万円=60万円)

<対象店舗>
※次の要件を全て満たすこと

- ▶ 令和2年12月1日時点で、市内で営業している飲食店
- ▶ 酒類提供を行っている飲食店
- ▶ 新型コロナウイルス感染症の影響を受け、令和2年11月・12月、令和3年1月のいずれかの月の売上高が、前年同月比で50%以上減少している店舗
- ▶ 「飲食店営業許可証」がある
- ▶ 「北海道スタイル」を実践している

<申請書類>

- ① 申請書
- ② 誓約書兼同意書
- ③ 売上高・新北海道スタイル実践申告書
- ④ 「飲食店営業許可証」の写し
- ⑤ 事業者の名称・所在地・業種・事業開始年月日が確認できるもの
- ⑥ 振込先が確認できるもの(通帳の写しなど)

※①②③は市ホームページや下記の相談窓口で入手できるほか、郵送が可能です
※④⑤⑥は、江別市飲食店等支援給付金(令和2年5月～9月に、一店舗あたり30万円を給付した制度)を受給済みの事業者で、同じ口座への入金を希望する方は省略できます

<申請方法>
原則として郵送申請をお願いします
提出締切 2/19(金)必着

問 商工労働課(市役所第二別館2階) ☎067-8674 高砂町6 ☎381-1023

江別 酒類提供 給付 検索

江別の不動産の事なら

土地買取します

価格査定及び相談無料 信頼産業として創業33年

株式会社 三信不動産

TEL 011-382-8111 江別市野幌松並町14-7

国道12号線沿い 時計台と大きな鳩のマークが目印です

● 建設工事・リフォーム ● 外構工事・除雪 ●

家のことならなんでも!

お気軽にお電話下さい

0120-666-585

北 (有)キタガワ

野幌松並町 5-16

☎0120-666-585

☎011-385-2869

電球1ヶでもあくにお伺い致します。



会計年度任用職員の募集

保健センター 保健師

2/19(金)までに履歴書(顔写真付き)と資格証の写しを郵送(必着)か直接申し込み。



業務内容 母子保健業務(センターでの乳幼児健診、新生児訪問[※])、成人保健業務(健康相談、地区健康教育、各種健康診査[※])

任用期間 4/1~R4/3/31

勤務時間 週5日(週30時間勤務)

勤務場所 保健センター

報酬 月額141,058円~163,587円

※規定により通勤費・期末手当支給

応募資格 次の要件を満たし、2月下旬から勤務可能な方

○保健師の資格を有し、保健師として1年以上の実務経験がある

○普通自動車運転免許を有する

○パソコン(Excel、Word[※])の基本操作ができる

募集人員 1名

試験日 後日連絡

選考方法 個別面接 ※事前に書類選考を実施する場合あり

申 保健センター

〒067-0004 若草町6-1 ☎391-8036

児童センター 児童厚生員

2/15(月)までに履歴書(顔写真付き)と資格証の写しを郵送(消印有効)か直接申し込み。

業務内容 児童との遊びや指導・発達援助

任用期間 3/1~3/31 ※更新の可能性あり

勤務時間 8:00~19:15のシフト制(週30時間勤務)

勤務場所 児童センター(7か所)

報酬 月額116,593円~146,090円

※規定により通勤費・期末手当支給

応募資格 教諭または保育士の資格を有する方

募集人員 若干名

選考方法 個別面接 ※事前に書類選考を実施する場合あり

申 子育て支援課

〒067-8674 高砂町6 ☎381-1408

夜間急病センター 看護師・准看護師

履歴書(顔写真付き)と資格証の写しを郵送か直接申し込み。募集人数に到達次第締め切ります。

業務内容 夜間急病センターにおける急病看護(内科、小児科)

任用期間 任用日~3/31

※勤務開始時期は応相談。更新の可能性あり

勤務時間 月4~8日程度のシフト制

(①18:30~7:30 ②18:30~0:30)

勤務場所 夜間急病センター

報酬 正看護師 日給①18,657円~ ②8,990円~

准看護師 日給①15,797円~ ②7,612円~

※いずれも規定により通勤費支給

応募資格 次の要件を満たす方

○土日祝日を含む夜間(深夜を含む)勤務ができる

○看護師または准看護師の資格を有する

募集人員 若干名

試験日 応募次第随時

選考方法 個別面接

申 夜間急病センター

〒069-0811 錦町14-5 ☎385-4600



市立病院 看護補助者(夜勤専従)

履歴書(顔写真付き)を郵送して申し込み。募集人数に到達次第締め切ります。

業務内容 入院患者の日常生活(保清保持や食事、排せつ[※])の介助、夜間臨時入院患者の受け入れ[※]

任用期間 任用日~3/31 ※更新の可能性あり

勤務時間 16:30~9:00(月9日勤務) ※1時間休憩あり

勤務場所 市立病院病棟

報酬 月額214,114円

※月9回勤務の場合。規定により通勤費・期末手当支給

応募資格 資格要件なし

募集人員 8名

選考方法 書類審査・個別面接

申 市立病院管理課 〒067-8585 若草町6 ☎382-5151

HP <http://www.ebetsu-hospital.jp/>



秘伝の味付いとらむじんぎすかん

ラム肩ロース新発売! (味付 500g)

TEL/FAX 0133-23-2941 石狩郡当別町弥生52-53 定休日 火曜日

会計年度任用職員の募集



スクールソーシャルワーカー

2/19(金)までに履歴書(顔写真付き・スクールソーシャルワーカーに応募と明記)と資格証の写しを郵送(消印有効)か直接申し込み。

業務内容 課題を抱えた児童生徒の環境への働きかけや関係機関などとのネットワークの構築など、多様な支援方法による課題解決に向けた対応

任用期間 4/1～R4/3/31 ※更新の可能性あり

勤務時間 週4～5日(週30時間勤務)

勤務場所 教育委員会

報酬 月額141,058円～180,696円

※規定により通勤費・期末手当支給

応募資格 次の要件を満たす方

○社会福祉士、精神保健福祉士いずれかの資格を有する(取得見込み可)

○普通自動車運転免許を有する

募集人員 1名

試験日 後日連絡

選考方法 個別面接

申 教育支援課 〒067-0074 高砂町24-6 ☎381-1409

学校給食代替配膳員

履歴書(顔写真付き・希望職種を明記)を郵送か直接申し込み。応募は随時受け付けています。業務内容などを説明するため、申し込み前に必ずお問い合わせください。

業務内容 学校給食配膳員が休暇を取ったときに勤務

任用期間 任用日～3/31 ※更新の可能性あり

勤務時間 10:25～14:15 ※学校により異なる

勤務場所 小中学校

報酬 時給896円 ※規定により通勤費支給。作業衣貸与あり

応募資格 資格要件なし

募集人員 若干名

試験日 後日連絡

選考方法 個別面接 ※事前に書類選考を実施する場合あり

申 給食センター

〒069-0805 元野幌741-2 ☎382-5188 ☎887-8992

✉ kyushoku@city.ebetsu.lg.jp



調理師免許の有無・経験不問

セラミックアートセンター陶芸指導員

2/14(日)までに履歴書(顔写真付き)と卒業見込証明書または卒業証明書の写しを郵送(必着)か直接申し込み。

業務内容 各種陶芸教室・講座の技術指導、制作品の素焼・本焼・釉薬の指導、工房事業の企画立案、陶芸器材の管理・調整

任用期間 4/1～R4/3/31 ※更新の可能性あり

勤務時間 週5日(週30時間勤務) ※土日祝日勤務あり

勤務場所 セラミックアートセンター

報酬 月額111,561円～139,896円

※規定により通勤費・期末手当支給

応募資格 次のいずれかに該当する方

○陶芸に関する専門知識・技能経験がある

○大学・短大・専門学校などの芸術・美術課程などで陶芸を専攻

○陶磁器関係の研究所などを卒業・修了

○陶磁器関係の仕事の経験がある

募集人員 1名

試験日 2月下旬～3月上旬

選考方法 個別面接・実技試験

申 セラミックアートセンター

〒069-0832 西野幌114-5 ☎385-1004



心の教室相談員

2/19(金)までに履歴書(顔写真付き・心の教室相談員に応募と明記)を郵送(消印有効)か直接申し込み。

業務内容 小学校で児童や保護者の困りごとなどの相談対応、不安の解消やいじめ・不登校の未然防止

任用期間 4/1～R4/3/31 ※更新の可能性あり

勤務時間 年35週、週2日(1日4時間程度勤務) ※学校により異なる

勤務場所 小学校

報酬 時給1,000円 ※規定により通勤費支給

応募資格 教員経験者・カウンセリング業務経験者など、教育や福祉の分野で児童の指導・相談業務の経験がある方

募集人員 若干名

試験日 後日連絡

選考方法 個別面接

申 教育支援課

〒067-0074 高砂町24-6 ☎381-1409

心触れ合う時を、真心でサポート。

仕出し料理

はやし

ご予約は

江別市一番町4-1

TEL.382-3234

URL <http://hayashi-shidashi.co.jp/>

- ◎会場費無料
- ◎祭壇使用料無料
- ◎光熱費無料

ご法事・ご宴会専用会場です。

■宴会・法要専用会場 **はやし** 野幌店
江別市野幌町55番地の2 TEL. 381-8766

■宴会・法要専用会場 **はやし** 大麻店
江別市大麻中町26番地の11 TEL. 388-7707

住まいのことなら 何でもおまかせ!

見積り無料!

増改築

金属・窯業系サイディング

塗装

板金

水廻り

まずはご相談ください!



株式会社

αアルファリフォーム

アルファ塗工部



☎0120-10-3232 alpha-reform.com

江別市東野幌本町19-22 ☎069-0824



会計年度任用職員の募集

子ども発達支援センター 心理士

2/19(金)までに履歴書(顔写真付き)と資格証の写しを郵送(必着)か直接申し込み。

業務内容 児童の発達相談・発達検査、障がい児支援利用計画書の作成補助

任用期間 4/1～R4/3/31

勤務時間 週4日(週30時間勤務)

勤務場所 子ども発達支援センター

報酬 月額141,058円～155,767円

※R2/4/1現在。規定により通勤費・期末手当・時間外手当支給

応募資格 次の要件を満たす方

○公認心理師、臨床心理士、臨床発達心理士いずれかの資格を有する

○普通自動車運転免許を有する(AT限定可)

○パソコン(Excel、Word[®])の基本操作ができる

※障がい児の発達支援業務の実務経験がある方歓迎

募集人員 1名

試験日 応募次第、随時決定

選考方法 個別面接

※事前に書類選考を実施する場合あり。面接前に職場見学あり

申 子ども発達支援センター

〒069-0811 錦町14-87 総合社会福祉センター内

☎385-1015

代替教員の登録

けがや病気、出産により休んでいる教員などの代替教員の登録を受け付けています。2/26(金)までに履歴書(顔写真付き)を郵送か直接申し込み。

臨時的任用教員

業務内容 長期で休んでいる教員の代替

任用期間 3か月～1年以内 ※勤務時間は正規職員と同じ。育児休業代替は1年以上の場合あり

非常勤講師

業務内容 けがや病気などで短期間休んでいる教員の代替[※]

任用期間 2週間～1年以内 ※勤務時間は週18時間以内

共通事項

勤務場所 小中学校

報酬 学歴・職歴により異なる

応募資格 小中学校教諭の普通免許状を有する方(取得見込み可)

そのほか 加入保険は任用形態により異なる

申 学校教育課

〒067-0074 高砂町24-6 ☎381-1058

子ども発達支援センター 言語聴覚士

2/19(金)までに履歴書(顔写真付き)と資格証の写しを郵送(必着)か直接申し込み。

業務内容 発達支援が必要な児童への個別または小集団療育

任用期間 4/1～R4/3/31

勤務時間 週4日(週30時間勤務)

勤務場所 子ども発達支援センター

報酬 月額126,270円～153,600円

※R2/4/1現在。規定により通勤費・期末手当・時間外手当支給

応募資格 次の要件を満たす方

○言語聴覚士の資格を有する

○普通自動車運転免許を有する(AT限定可)

○パソコン(Excel、Word[®])の基本操作ができる

※障がい児の発達支援業務の実務経験がある方歓迎

募集人員 1名

試験日 応募次第、随時決定

選考方法 個別面接

※事前に書類選考を実施する場合あり。面接前に職場見学あり

申 子ども発達支援センター

〒069-0811 錦町14-87 総合社会福祉センター内

☎385-1015

子ども発達支援センター 作業療法士

2/19(金)までに履歴書(顔写真付き)と資格証の写しを郵送(必着)か直接申し込み。

業務内容 発達支援が必要な児童への個別または小集団療育

任用期間 4/1～R4/3/31

勤務時間 週4日(週30時間勤務)

勤務場所 子ども発達支援センター

報酬 月額126,270円～153,600円

※R2/4/1現在。規定により通勤費・期末手当・時間外手当支給

応募資格 次の要件を満たす方

○作業療法士の資格を有する

○普通自動車運転免許を有する(AT限定可)

○パソコン(Excel、Word[®])の基本操作ができる

※障がい児の発達支援業務の実務経験がある方歓迎

募集人員 1名

試験日 応募次第、随時決定

選考方法 個別面接

※事前に書類選考を実施する場合あり。面接前に職場見学あり

申 子ども発達支援センター

〒069-0811 錦町14-87 総合社会福祉センター内

☎385-1015



司法書士 土地家屋調査士 **すずかぜ合同事務所**

Suzukaze Joint Office

(旧 清水基陽事務所)

札幌司法書士会所属 司法書士 土地家屋調査士 大桃涼輔
司法書士 落合亮

創業から40年以上の実績。司法書士2名、スタッフ6名がスピーディーに対応します!

初回相談・お見積りは無料です!

ご自宅へのお出張相談、時間外・休日相談も可。

不動産・預貯金・株式などの **相続手続** や

遺言作成・不動産贈与などの **生前対策** など

無料相談予約専用ダイヤル

☎0120-380-255

江別市向ヶ丘22番地1 駐車場有
◆受付時間 9:00～18:00(土・日・祝定休)

詳細はホームページをご覧ください。

LINEで相談予約が簡単に!



2番通 ファミリーマート ●江別法務局
5丁目通 ●江別西郵便局
学園通
←札幌 国道12号線
ポストンバイク ●からやま