

広報

EBETSU

えべつ

あなたとまちをつなぐ

目次

- 2 前納がおトク! 国民年金保険料
- 3 除排雪 安全で快適な道路のために
- 16 【暮らしナビ】災害に強いまちづくりを目指して
- 17 【みんなのひろば】古写真で! 思い出写真館
- 18 【健康だより】シニアの元気アップ講座 ほか
- 19 【徹底調査 vol.5】皆さんの生活と命を守ります  
市で活躍している消防車両!

2021

2

vol.976

Stay tuned!

北海道  
林木育種場  
旧庁舎

昨年まで保存・活用事業者を公募していた国の登録有形文化財「北海道林木育種場旧庁舎」。㈱珈房サッポロ珈琲館が優先交渉事業者に選ばれ、カフェを併設した本社事務所として活用する予定です。

# 前納がおトク!

## 国民年金保険料

最大『1万5840円』割り引きになります

国民年金保険料の納付期限は翌月末ですが、申請して前納（前払い）すると、納付忘れを防げるだけでなく、納付額が割り引きになりお得です。

- ① 当月末（口座振替のみ）
- ② 6か月（4月～9月分、10月～3月分）
- ③ 1年（4月～翌年3月分）
- ④ 2年（4月～翌々年3月分）

### ● 割引額

納付方法や納付期間により異なります。詳しくは下の表をご確認ください。

※口座振替は、現金、クレジットカード納付と比べ、さらにお得です。

### ● 納付方法と納付期間

・現金払い  
任意の月から翌年度末分まで。最長で4月から翌々年3月までの2年分。

・口座振替、クレジットカード払い  
納付期間は次のいずれか。

### ● 申請に必要なもの

年金手帳、口座振替の場合は、預金通帳と通帳届け出印、クレジットカード払いの場合は、クレジットカード

### ● 申し込み期限

口座振替、クレジットカード納付で4月から前納する場合は、2月末が締め切りです。（10月からの6か月前納を希望の場合、締め切りは8月末）

【詳細】 国保年金課年金担当

☎ 381-1028

新さつぽろ年金事務所

国保年金課 ☎ 892-9316

### 納付方法による保険料額の違い（令和2年度）

年間支払額 19万8,480円

（毎月翌月末に納付した場合。令和2年度月額1万6,540円）

納付方法	現金・クレジット納付	口座振替納付
2年前納 （※1）	年間支払額 38万3,210円 2年間で <b>14,590円</b> 割引	年間支払額 38万1,960円 2年間で <b>15,840円</b> 割引
1年前納	年間支払額 19万4,960円 年間 <b>3,520円</b> 割引	年間支払額 19万4,320円 年間 <b>4,160円</b> 割引
6か月前納 （※2）	年間支払額 19万6,860円 年間 <b>1,620円</b> 割引	年間支払額 19万6,220円 年間 <b>2,260円</b> 割引
当月末振替 （早割）	取り扱いなし ※割引のない翌月末振替は可能	年間支払額 19万7,880円 年間 <b>600円</b> 割引

（※1） 令和2年度と令和3年度の保険料額の合計

（※2） 4～9月分と10月～翌3月分をそれぞれ前納した場合



口座振替の手続きには、通帳とお届け印が必要です！





# 除排雪作業 安全で快適な道路のために

次の内容にご理解、ご協力を  
をお願いします。

## ① 宅地内の雪を道路に出さない

道幅が狭くなり危険です。

自治会排雪は道路の雪が対象です。宅地内の雪を道路に出すと、作業が遅れ、その後の実施区域に大きな迷惑が

かります。

市や事業者の費用が増加し、そのほかの除排雪作業に支障が出ます。

## ② 置き雪処理にご協力を

道路交通や近隣の方に配慮のうえ、各家庭や事業者で処理をお願いします。

## ③ 路上駐車をしない、させない

1台でも路上駐車があると、その道路全体の除雪ができなくなる場合があります。

## ④ ごみの収集日時を守る

ごみが雪に埋もれると、除雪でごみが散乱することがあります。

## ⑤ 除雪車に近づかない

除雪車には死角があるため、作業中に運転手が気づかないことがあり、危険です。

## ⑥ 騒音、振動にご理解を

除雪作業は、交通量が少ない深夜から早朝までの間に行っています。

※広報1月号同梱の「江別市の除排雪」や市ホームページ「雪情報」でも情報を公開しています。



【詳細】江別除雪センター

☎ 381-6622 (24時間対応)

## 要注意！ 冬の公園利用

道路沿いにできた高い雪山や、雪穴のできやすい大型遊具周辺など、危険と判断される場所には立入禁止テープや注意看板を設置しています。遊んでいる子どもたちを見かけたら、注意喚起にご協力ください。

重機による公園内への雪の押し込みは、施設が破損するほか、雪山が高くなり、公園で遊ぶ子どもたちが危険です。また、雪解けが遅くなり、春先の公園利用の遅れにつながります。子どもたちが遊べなくなるので、重機での雪入れは絶対にしないでください。

【詳細】都市建設課公園係 ☎ 381-1045



## 危険！ 落水雪事故防止 屋根の積雪の確認を

毎年、屋根の雪や雪庇、氷柱が道路へ落下する事故が発生しています。

道路に屋根の雪などが落下すると、歩行者が巻き込まれたり、通行の妨げになるなど大変危険です。

日ごろから屋根の積雪状況を確認し、雪下ろしなどをこまめに行ってください。

【詳細】土木事務所道路管理課 ☎ 383-5900



# えべつ

日時 所会場 対象・定員 料金 申込先 問詳細 メール HP ホームページ

## 親子であそべるひろば

乳幼児と保護者がお散歩や買い物で気軽に寄れるあそびや交流の場です。直接会場へ。混雑状況によって人数制限をする場合がありますので、ご了承ください。

定期的に窓を開けて換気を行っていますので、暖かい服装でいらしてください

¥ 無料 対 0歳～就学前のお子さんと保護者

### 江別地区



夢あかり ※中止

介護老人福祉施設 夢あかり

みはらし ※未定

見晴台自治会館

問 子育て支援センターすくすく ☎381-1920

親子健康相談 2/5(金)・3/5(金)

あさひ 2/5(金)・19(金)  
3/5(金)・19(金)  
9:45～11:45

区画整理記念会館

豊幌 2/26(金)、3/26(金)  
9:45～11:45

豊幌地区センター



コープ  
「子育てひろば」

※未定

コープさっぽろ えべつ店1階  
問コープさっぽろ ☎641-5571

にじいろ 2/25(木)、3/25(木)  
10:00～12:00

江別元町地区センター  
問 子育て支援センターどんぐり ☎378-4349

### 野幌地区



野幌 2/9(火)、3/23(火)  
9:45～11:45

野幌公民館

問 子育て支援センターゆうあい ☎384-0332

あそびのひろば 2/5(金)・19(金)  
3/5(金)・19(金)  
10:00～12:00

東野幌青少年会館

問 ☎383-9308 (主任児童委員 守屋)

きらきらひろば 毎週月曜日  
※祝日は休み  
10:00～12:00

新栄会館

問 子育て支援センター  
ワーカースきらきら ☎090-9527-5465

今年度は中止

子そだてひろば  
「ふわっと」  
第二中学校  
ふれあいルームぽっぽ

ぽかぽか 2/12(金)、3/12(金)  
9:45～11:45

東野幌体育館

問 子育て支援センターまんまカフェ ☎383-0405

東野幌 2/18(木)、3/18(木)  
9:45～11:45

野幌鉄南地区センター

問 子育て支援センターわかば ☎385-9550

親子健康相談  
2/18(木)  
3/18(木)



新型コロナウイルス感染拡大防止のため、イベントなどは中止や延期になる場合があります。事前に主催者までお問い合わせください。

なお、イベントなどの中止・延期の情報は市ホームページでもお知らせしています。



### 大麻地区



ここにこ大麻 2/26(金)  
3/26(金)  
9:45～11:45

大麻東地区センター

問 子育て支援センターもりのこ ☎387-8819

親子健康相談  
2/2(火)・3/16(火)

おおあさ 2/2(火)  
3/16(火)  
9:45～11:45

大麻西地区センター

問 子育て支援センターすくすく ☎381-1920

文京台 2/4(木)・18(木)  
3/4(木)・18(木)  
9:45～11:45

文京台地区センター

## 多世代交流の場

お子さん(小学生も可)からご年配の方まで自由に集えます。直接会場へ。

今年度は中止

きらきらカフェ e-たいむ

あそびの会inまごころ

外あそびの会

毎月第4日曜日 13:00～15:30 ※未定

まごころハウス緑町

問 えべつあそび場創造プロジェクト ☎090-5221-8738(金子)

※詳細はホームページをご確認ください



## 親子で遊ぼう! わくわく広場

プルトランポリンやボールなど、簡単に遊べる遊具があります。上靴持参、当日受け付けへ。

時 9:00～12:00 ¥ 無料 対 就園前のお子さんと保護者



市民体育館	大麻体育館	青年センター	東野幌体育館
2/10(水) ☎384-5001	2/12(金) ☎887-6800	2/24(水) ☎383-1221	2/18(木) ☎382-5000

## 情報図書館

☎384-0202



●子ども映画会 10:30～

2/7(日) ノンタンといっしょ2  
はみがき はーみー

2/14(日) ぶどう酒びんのふしぎな旅

2/21(日) リトルポーラベア  
しろくまくん、どこへ?

2/28(日) バーバパパ世界をまわる7  
アンデス・アマゾン編

## ●おはなし会

江別分館(中央公民館)

2/11(木)・18(木)・25(木)、 3/4(木)	11:00～11:20 11:30～11:50
2/13(土)・20(土)・27(土)、 3/6(土)	14:00～14:20 14:30～14:50

大麻分館(大麻公民館)

2/11(木)・18(木)・25(木)、 3/4(木)	10:30～10:50 11:00～11:20
2/19(金)、3/5(金)	10:30～10:50 11:00～11:20
2/13(土)・27(土)	10:30～10:50 11:00～11:20

・マスクの着用をお願いします  
・工作はお休みです  
・参加者がいない場合は中止することがあります

本館(おはなしコーナー)

2/9(水)・16(水)・23(水)	10:30～10:50 11:00～11:20
3/2(水)	11:00～11:20 11:30～11:50
2/11(木)・18(木)	10:30～10:50 11:00～11:20
2/13(土)・20(土)・27(土)、 3/6(土)	10:30～10:50 11:00～11:20
2/12(金)(赤ちゃん向け)	11:00～11:20 11:30～11:50



## 妊婦歯科健診、歯科相談・フッ素塗布

歯科医師・衛生士による健診とブラッシング指導を行います。母子手帳、歯ブラシ、コップ、タオル持参。

妊娠期は女性ホルモンの変化で虫歯や歯周病になりやすく、進行しやすい時期です。お腹の赤ちゃんにも影響するため、健診を受けましょう。

☎ 2/22(月)、3/17(水)・22(月)

①妊婦歯科健診 13:00~13:30

②歯科相談・フッ素塗布 13:30~15:30

申込方法:2/22(月)は2/8(月)~17(水)、  
 3/17(水)は2/8(月)~3/12(金)、  
 3/22(月)は2/8(月)~3/17(水)に  
 電話申し込み



対 ①妊娠中の方 ②就学前のお子さん

¥ 無料(フッ素800円)

所申 保健センター ☎385-5252

## 申請はお済みですか ひとり親世帯臨時特別給付金

新型コロナウイルスの影響で家計が急変したひとり親世帯の方に、1世帯につき5万円、第2子以降につき3万円の臨時特別給付金を支給しています(要申請)。まだ申請していない方は、令和3年2月末までに申請してください。

問 子育て支援課 ☎381-1408

## みんなの子育てひろば 春の絵本と、体を動かす遊び

絵本の読み聞かせや家の中で楽しめる遊びなどを親子で体験します。講師は家庭教育ナビゲーター 真島紀恵子さん、鈴木紀子さん。

2/21(日)9:30~3/2(火)17:00に電話申し込み。

☎ 3/7(日)10:30~11:30

対 乳幼児(0歳児から可)と保護者、先着10組 ¥ 無料

所申 大麻公民館 ☎387-3315

## 「えべつ」子育てアプリ

[利用料金] 無料



Google Play



App Store

母子モ

検索

スマートフォンなどで使える母子手帳アプリを配信中!  
 妊娠から出産、育児までをサポートします。

問 子育て支援課 ☎381-1408

## スマホ版 ホップステップえべつ

子育て情報誌「ホップステップえべつ」のスマホ版では、子どもの年齢に応じた子育て支援情報が検索できます。



<https://ebetsu-promote.net/kosodate/>

- 助成や手当
- 困ったときの相談場所
- 保育園・幼稚園・小学校・預かり施設
- 親子の遊び場や公園情報
- 健診・予防接種、医療機関情報
- 子育て最新情報 ほか



問 子ども育成課 ☎381-1108

**「すくすく通信」発行しています!**  
 問 子育て支援センターすくすく ☎381-1920

## 双子・三つ子などのお子さんと保護者のための さくらんぼひろば

親子で遊んだり、保護者同士の情報交換などができます。直接会場へ。

☎ 2/4(木)、3/4(木)

いずれも9:30~12:00

対 0歳~就学前の双子・三つ子などのお子さんと保護者、双子などの妊婦の方

¥ 無料

所問 子育て支援センターすくすく ☎381-1920



## お父さんと子どもの日曜ひろば

お父さんとお子さんで、子育て支援センターに遊びに来ませんか? 広いホールや遊具などで自由に遊べます。直接会場へ。

※来館組数に制限があります。詳細は市ホームページでご確認ください

☎ 2/21(日)

9:30~12:00

対 0歳~就学前のお子さんと父親

¥ 無料

所問 子育て支援センターすくすく ☎381-1920



## エコ講座 見つけよう! 我が家に適した省エネ・節電

それぞれの家庭に合った簡単なエコ生活や節電方法などを楽しく学びませんか? 講師は環境カウンセラー 岡崎朱実さん。2/3(水)9:30から電話か直接申し込み。

☎ 2/18(木)14:00~15:00

対 0歳~就学前のお子さんと保護者、先着6名

¥ 無料

所申 子育て支援センターすくすく ☎381-1920

## 子育て講習会 子育てで忙しくても片づく収納術

子育てで忙しかったり、子どもがたくさんいてなかなかおうちが片付かないと悩む方、必見! 毎日気持ち良く過ごせるお部屋づくりを学びましょう。講師は整理収納アドバイザー・DIYプランナー 山口恵理さん。託児あり。2/10(水)9:30から電話か直接申し込み。

☎ 2/25(木)10:00~11:00

対 0歳~就学前のお子さんの保護者、先着6名

¥ 無料

所申 子育て支援センターすくすく ☎381-1920

## 子育て講習会 心肺蘇生法講習会

消防士さんに心肺蘇生法とAEDの使い方を学びます。いざというときのために、ぜひ講習を受けませんか? 託児あり。3/1(月)から電話か直接申し込み。

☎ 3/15(月)10:00~11:00

対 0歳~就学前のお子さんの保護者、先着6名

¥ 無料

所申 子育て支援センターすくすく ☎381-1920



休館日 公民館・コミュニティセンター・えぼあホール：月曜日  
セラミックアートセンター・郷土資料館：月曜日、2月12日(金)・24日(水) / 情報図書館：月曜日、2月26日(金) (図書整理日)

## 新型コロナウイルスによる イベントの中止や 延期について

新型コロナウイルス感染拡大防止のため、広報えべつなどでお知らせしたイベントや、例年開催しているイベントなどでも中止・延期になる場合があります。事前に主催者までご確認ください。

なお、イベントなどの中止・延期の情報は市ホームページで随時お知らせしています。

詳細 市ホームページ(江別市)で検索、または下のQRコードより



## 市民会館

### 第2回 北国諒星の歴史講座

●北海道移民史を知る!

開拓移民に関連する地名から、移民が関わった地域の歴史と地名の由来を探ります。講師は北国諒星さん。2月1日(月)12日(金)に電話・ファクス・直接申し込み。

日 2月14日(日)14時開演  
対 先着50名  
¥ 2000円  
所申 市民会館  
☎ 383・6446 FAX 381・1077

### 令和3年成人のつどい

新型コロナウイルス感染拡大防止のため、令和3年成人のつどいを市内3会場2部構成で開催します。出席できない方向けに、式典の様子(えぼあホール)の第1部)をオンライン中継す

る予定です。

住民登録のある方には、3月末に案内がきをお送りします。なお、職場や学校などの都合で住民登録のない方は、当日受付での申し込みで参加できます。

日 5月22日(日)  
第1部 13時～  
※受付12時～  
第2部 15時30分～  
※受付14時45分～  
所 江別地区在住の方  
コミュニティセンター  
第1部：江別北第2部：江別南  
野幌地区在住の方  
野幌公民館  
第1部：野幌北第2部：野幌南  
大麻・文京台地区在住の方  
えぼあホール  
第1部：大麻 第2部：文京台  
※江別・野幌地区は鉄道を境に南北に分けています  
対 平成12年4月2日～平成13年4月1日生まれの方  
問 生涯学習課 ☎ 381・1069

## 公民館



### 第53回

### コミセンロビーコンサート

弦楽四重奏の生演奏をお楽しみください。演目はモーツァルトの弦楽四重奏曲第14番「春」K.387。出演はアンサンブルえべつ。直接会場へ。

日 3月6日(土)14時～15時  
¥ 無料  
所申 コミュニティセンター  
☎ 382・2376

### キャッシュレス決済の 利用について

キャッシュレス決済の種類、お得なこと、トラブルや事件などについて学びます。取り扱いや操作方法を説明する講座ではありませんのでご注意ください。講師は北海道情報大学情報メディア学部准教授 福光正幸さん。3月2日(火)9時30分から電話申し込み。

日 3月16日(火)13時～14時30分  
対 先着15名  
¥ 2000円  
所申 中央公民館 ☎ 382・2376

### まるごと江別グルメ

### 料理講習会

「おうちでお祝い膳を食べよう」江別の新鮮な野菜でお祝い膳

を調理し、持ち帰ります。講師はまるごと江別グルメの会の皆さん。2月18日(木)9時30分から直接申し込み。

日 3月11日(木)10時～12時

対 先着15名  
¥ 2千円(材料費と容器代含む・申込時支払い)  
所申 野幌公民館  
☎ 382・2414

## 情報図書館



### 初心者パソコン教室

Windows 10を使用したパソコン教室。館内のパソコンを使用します。基本操作、文書作成、表計算、インターネットの入門、電子メールの送受信など。2月12日(金)・16日(火)の開館時間中に電話か直接申し込み。

コース	日程	時間
①	3/2(火)・3(水)・4(木)・9(火)・10(水)・11(木)	10:15～12:15
②	3/3(水)・4(木)・10(水)・11(木)・17(水)・18(木)	18:30～20:30

対 受講日程6回全てに参加できる満20歳以上(受講日現在)の方、各コース抽選8名

¥ 2千円(教材費含む)  
所申 情報図書館  
☎ 384・0202

## 冬の杖

軽いワンタッチで滑り止め用爪を出し入れできます

### 羽毛ふとんのリフォーム

200gの足し羽毛・ふとんの丸洗い

**無料サービス**

### ふとん丸洗い

ご自宅まで集配にお伺いします

**岸本ふとん店**

大麻東町13-9(13丁目バス停前)

**TEL 386-8322**

認定補聴器専門店・全国補聴器販売店協会会員

**札幌 江別 帯広**

## さくら補聴器センター江別店

江別市幸町33-6須藤ビル1階

**☎011-383-4133**

営業時間 / 9:30～17:30(土曜日は15:00まで)  
定休日 / 日曜・祝日

<http://www.sakura-hochouki.com>





日 日時

所 会場

対 対象・定員

料 料金

申 申込先

問 詳細

メール

HP ホームページ

参加無料

お仕事探しのための

# 合同企業説明会

2021.2.17(水)  
10:00~15:30

参加企業は約20社で、午前と午後に約10社ずつ出展します! 求人は正社員、パートなど。参加無料、服装自由、入退場自由。直接会場へお越しください。

日 2/17(水) 10:00 ~ 15:30

所 市民会館小ホール

対 求職者の方

問 江別市・当別町・新篠津村季節労働者通年雇用促進支援協議会(商工労働課内)

☎381-1023

**映画会(無料)**  
●日曜映画会(13時30分)  
7日「神の数式 完全版I 第2回」・14日「奇跡の庭」・21日「日本の近代化遺産 第8巻開拓者魂の証し」・28日「99歳の詩人柴田トヨ〜心を救う言葉〜」  
所 情報図書館  
☎384・0202

**エポック講習会(無料)**  
●写真ソフト(画像編集)講座  
デジタル写真を美しく編集します。2月10日(火)・11日(水)・祝の開館時間中に電話か直接申し込み。  
日 3月14日(日) 13時~16時  
対 日本語入力ができる方 抽選8名  
所 情報図書館  
☎384・0202



**市町村立美術館活性化事業「瀬戸焼受け継がれる千年の技と美」展**  
瀬戸蔵ミュージアムと瀬戸市美術館が所蔵する1万円以上の作品からえりすぐりの作品を通して

セラミックアートセンター



**大人が楽しむペーパーウェイト作り講習会**  
ガラス製のペーパーウェイトに小型の電動工具で彫刻します。2月5日(金)・12日(金)の開館時間中に直接申し込み。  
日 2月20日(土) 13時~15時  
対 市内在住・在勤・在学の18歳以上の方、先着10名  
所 千円(申込時支払い)  
所 情報図書館  
☎384・0202



**えべつ風呂敷オンステージ**  
FURUSHIKI フェスティバルの最後を飾る関連イベント。風呂敷の人気投票の表彰式や、ワークショップなどを行います。2月2日(火)から電話か直接申し込み(9時~17時)。

日 2月7日(日)~3月21日(日) 9時30分~17時 ※最終入場16時30分  
料 一般600円(480円)、高生300円(240円)  
※中学生以下、身障者手帳受給者は無料。(内は20名以上の団体料金)  
所 セラミック ☎385・1004

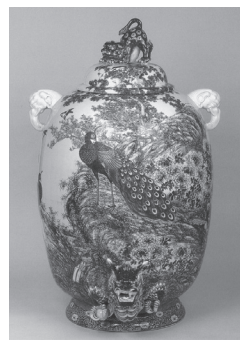

し、千年にわたり受け継がれる瀬戸焼の技と美を「堪能ください」。

**2021 謝陶の集い 第21回工房利用者作品展**  
セラミックアートセンターの工房で作陶活動に取り組み皆さんが、1年間の成果を発表します。  
日 2月20日(土)~3月14日(日) 9時30分~17時  
※最終入場16時30分  
料 無料  
所 セラミック ☎385・1004

日 2月14日(日) 10時~12時 ※10分前までに受け付け  
対 小学生以上(小学3年生以下は保護者同伴)、先着15名  
料 陶芸700円(絵付け800円(いずれも材料費含む))  
所 セラミック ☎385・1004



**陶芸・絵付け体験**  
陶芸体験か絵付け体験をお選びください。2月2日(火)から電話か直接申し込み(9時~17時)。  
日 2月11日(木) 祝 13時  
対 先着60名  
料 無料  
所 セラミック ☎385・1004

## お宅の屋根は大丈夫? プロの技で邸宅長持ち!

すがもり・雨もれ・軒先のつらら・隣家への落雪、屋根の葺き替え等

お気軽にご相談を!

外壁サイディング工事・リフォーム全般

屋根工事のことも 信頼と実績の店 株式会社 堀江板金工業

江別市上江別東町10-10 ☎382-3534

江別エリアの 土地・建物・マンション・アパート 買取します!! <http://www.tfinc.co.jp>

北海道知事免許石狩(8)第4734号

株式会社 外山不動産



〒067-0063 江別市上江別西町3-15

TEL 0120-215-915

TEL 384-5761 FAX 382-5478



## 体育施設の利用案内

市民体育館 ☎ 384-5001  
 大麻体育館 ☎ 887-6800  
 青年センター ☎ 383-1221  
 東野幌体育館 ☎ 382-5000

江別市スポーツ振興財団

検索

## 市民スポーツの日（個人利用のみの日）

雨なし ☎ 2/23(火祝)  
 晴 ☎ 2/21(日) ☎ 2/23(火祝)

## レクリエーション広場

雨 ☎ 2/10(水)・17(水)・24(水)、3/3(水)  
 ※ミニバレーとミニテニス、バウンドテニスの一般開放。体育館使用料は必要

## 体育館の休館日

雨 ☎ 2/ 8月13:00 ☎ 2/15(月)15:00  
 晴 ☎ 2/10(水)13:00 ☎ 2/24(水)12:15

## プールの利用時間

晴 ☎ 12:00 ~ 20:00  
 ※2/10(水)は施設安全点検日のため開放なし

## ワンポイント水泳

晴 ☎ 2/18(水) 15:00~16:30  
 ☎ 2/24(水) 15:00~16:30

## セラミック アートセンター



## チャレンジ! 電動ロクロ体験

ロクロ挽ぎに挑戦したい方の体験講座です。粘土3kgで練習し、小鉢1個分を焼成します。2月7日(日)から電話申し込み(9時~17時)。

☎ 2月21日(日)10時~13時  
 ※10分前までに受け付け  
 対 小学4年生以上(小学生は保護者同伴)、先着4名  
 ¥ 千円(材料費含む・追加1個6000円)  
 所申 セラミック ☎ 385・1004

## 星空観察会

●冬の星座と星雲星団  
 冬の星座や「冬の大三角」、星雲・星団を観察します。講師は「みんなの星空☆えべつ」の皆

## 各体育施設



所申 セラミック ☎ 385・1004

## 健康体力づくり 指導相談

開催日時は財団ホームページをご覧ください。要予約。希望

## 学校体育施設 開放事業

利用を希望する団体・クラブは毎年登録が必要です。登録申請の方法、事業に関することは直接お問い合わせください。

所申 市民体育館 ☎ 384・5001  
 大麻体育館 ☎ 887・6800

## そのほか

## 消費者被害防止 啓発パネル展

高齢者や若年者の消費者被害の未然防止に向けて、見守り情報や子どもサポート情報を展示します。

☎ 2月15日(月)~19日(金)9時~17時  
 所 本庁舎1階西棟連絡通路  
 問 江別消費者協会 ☎ 381・1026

## 「AKK2021」☆集まれ! 加工女子! 加工男子!! 研修会

農産加工に取り組もうとする農業者やすでに取り組んでいる方を対象とした研修会です。会場のテストキッチンにある機材で、実践的な農産加工を学びます。講師は地域おこし協力隊6次産業化支援員 吉田洋子隊

## 感動車検

全国チェーンの総合メンテナンス専門店

### アップル車検江別

# OPEN!!

軽自動車なら 整備料金+諸費用あわせて **44,940円~**

なんと

●一般整備 ●車検 ●钣金塗装(各種保険取扱) ●新車、中古車販売・買取

心の通うサービスがモットーの

## お車でお困りの事なら何でもおまかせ!

# 江別協同自動車 株式会社

気になるキズや凹みは ありませんか?

見積無料

お気軽に御相談下さい

江別市一番町1番地  
 国道12号線沿いのローソン左折、市立病院の手前

お気軽にお電話下さい!!

本社・工場 TEL.382-1100 ★ 車輛販売 TEL.384-2888





日 日時

所 会場

対 対象・定員

¥ 料金

申 申込先

問 詳細

✉ メール

HP ホームページ

員。2月24日(水)までに電話が  
ファクスで申し込み。



**日** 2月26日(金)13時～15時  
**所** 都市と農村の交流センター  
えみくる(美原1445)

**対** 加工に取り組もうとしてい  
る農業者・一般の方、先着10名

**申** 農業振興課  
381・1025 FAX 381・1072

### 協働のまちづくり 活動支援事業報告会

市民活動団体による地域の課  
題解決や活性化につながる事業  
を支援する「協働のまちづくり  
活動支援事業」では、令和2年  
6月の公開プレゼンテーション  
を踏まえ、2つの事業を選定し  
ました。市民活動団体がアイデ  
アと専門性を活かして実施した  
これらの事業の報告を行いま  
す。今年は新型コロナウイルス  
感染拡大防止のため、報告の様  
子をインターネットで公開する

予定です。申し込み不要ですの  
で、ぜひご覧ください。

**日** 2月14日(日)13時30分～14時30分  
※なお、リアルタイム配信後も  
2月17日(水)～28日(日)の間は、イ  
ンターネットで動画をご覧にな  
れます

**¥** 無料

**HP** <https://center-ijo/sien/>  
※新型コロナウイルス感染拡大防  
止のため、会場での  
観覧はできません

**問** 市民生活課  
381・1124

### 情報モラル講演会

石狩教育局の「いしかり局ちゃ  
んねる」と共催し、インターネッ  
トが子どもたちに及ぼす影響に  
ついてお話しいただきます。講  
師はピットフル(株) 廣田周平さ  
ん(2月24日)、全国Webカ  
ウンセリング協議会ネットいじ  
め対応アドバイザー 藤平繁範さ  
ん(3月3日)。オンライン開  
催ですが、野幌公民館での視聴も  
可能です(人数限定)。各講演の  
7日前までにQRコードから  
Webで申し込み。

**日** 2月24日(水)  
**所** ネットに関する恐怖

**日** 2月24日(水)、3月3日(水)  
いずれも19時～19時50分

**日** 3月3日(水)

**日** 2月24日(水)、3月3日(水)  
いずれも19時～19時50分

**所** オンライン(Zoom)を使  
用、または野幌公民館

**対** 会場での視聴は先着100名

**¥** 無料

**申** 石狩教育局  
204・5879

※QRコードが読み取れない場合  
は電話にてお問い合わせください

**問** そのほか問い合わせ 生涯学習課  
381・1062 FAX 382・3434  
shogaigakushu@city.  
abetsu.g.jp

## おしらせ

### 募集・試験



#### 自衛官

●自衛官候補生(任期制自衛官)

任期を継続し、部隊の中核や  
リーダーとなる幹部も目指せま  
す。また、民間企業などへの再就  
職に向けた資格の取得など、キャ  
リアサポートも充実しています。  
**受付期間**：年間を通じて受け付け  
**応募資格**：18歳以上33歳未満の方  
(採用予定月の1日現在)  
**試験日**：受付時にお知らせ

#### ●予備自衛官補

普段は社会人や学生として生  
活し、災害などいざというとき

に社会貢献できる制度です。  
**受付期間**：1月6日(水)～4月9日(金)

**応募資格**：一般公募 18歳以上  
34歳未満の方、技能公募 18歳以上  
で国家免許資格などを有する方  
**試験日**：受付時にお知らせ

#### ●個別説明会

**日** 2月10日(水)18時～20時  
**所** 大麻公民館  
※江別地域事務所(野幌町  
40-15G & Tビル2階)でも、  
毎月第2・第4日曜日(個別説  
明会を実施。平日16時までに  
電話申し込み(担当直通)070・  
6589・0128 または江別  
地域事務所へ)。

**問** 自衛隊札幌地方協力本部江  
別地域事務所 ☎383・8955  
戸籍住民課 ☎381・1020

#### 子育てボランティア

託児やおもちゃ作り、おも  
ちゃの清掃などを行うボラン  
ティアです。年齢、性別、資格不  
問。学生(高校・大学生)も可。  
2月10日(水)～3月8日(月)に電話  
申し込み。

**任用期間**：4月1日～令和4  
年3月31日 ※1年更新

**活動場所**：子育て支援セン  
ターすくすく・ぼろっこ、子育  
てひろば(ぼこあぼこ、地域あ  
そびのひろば)

**申** 子育て支援センターすくすく  
381・1920

市民 産 場 総 合 ホ ー ル	野 幌	江 別
<b>北野華苑</b>	江別市 野幌末広町31-2	江別市 一番町4番地2
「セレモニーきたの会」会員募集中! 3,000円のみで、永久会員に! 積立てではありません。 多数の特典が受けられます。	一般葬・家族葬 社葬・音楽葬など 葬儀のことなら ご相談ください。	
	TEL (011) 382-2332	

江別で創業63年 **ごまかしません**

新築・リフォームの船木

創業63年! 江別で

お気軽にご相談下さい。

特定建設業/1級建築士事務所  
**船木建設**  
株式会社  
江別市元江別本町20-1 (3番通り6丁目角)  
TEL (011) 382-3353

江別市Aランク指定業者(建築) 北海道Aランク指定業者(建築)



転入・転居などの手続きを窓口でする際は、本人確認書類に加え、お持ちの方はマイナンバーカードも忘れずに持参してください。  
(戸籍住民課 ☎381・1020)

## 募集・試験



### 普通救命講習 I

成人に対する心肺蘇生法、AEDの取り扱いを学びます。

「北海道コロナ通知システム」の登録が必要です。QRコードを読み取りできる携帯電話などを持参。2月8日(月)9時～3月15日(月)17時に電話申し込み。3月19日(金)9時30分～11時30分 所 消防本部

無料

対 10歳以上で事前に「応急手当WEB講習」を受講した方 先着10名

申 消防本部警防課

☎382・5431

### 市営住宅の入居者募集 (定期募集)

募集案内、募集住宅一覧は申込先で配布します。詳細は案内開始日以降にお問い合わせください。

募集案内開始：2月1日(月)

受付期間：2月8日(月)～12日(金)

抽選日：2月24日(水)

申 建築住宅課 ☎381・1041

### 少年少女

### 発明クラブ会員

主に木工でものづくりをします。道具の使い方を学び、自分

のアイデアを形にしませんか。8月と1月には作品展を開き、博物館や科学館への見学学習もあります。2月1日(月)～3月31日(水)に電話申し込み。



日 4月～令和4年1月の月2回 土曜日13時30分～15時30分 ※4月10日(土)は開講式(13時30分～15時)

所 大麻東小学校

対 新小学3年生～新中学3年生、先着20名

年5千円

申 生涯学習課 ☎381・1069

北海道

### 消費生活モニター

生活必需品の価格調査やアンケート調査を主な業務とする消費生活モニターを募集します。謝礼あり。2月1日(月)～12日(金)に市ホームページ、申込先で配布の申込書を郵送か

直接申し込み。

対 20歳以上、若千名

申 商工労働課 ☎381・1023

## お忘れなく! 税の申告

詳しくは、広報えべつ1月号14～17ページをご覧ください。

問 市民税課 ☎381-1012

### 確定申告と住民税申告の受け付け会場と日程

会場	日程	受付時間(開場8:45)	受け付けする申告
市民会館21号室	2/4(木)～3/15(月) 土日祝日などの閉庁日を除く	9:00～11:30 13:00～15:45 3/15(月)は15:00まで ※1	・住民税申告 ・確定申告の一部 ※2
大麻集会所 (大麻出張所2階)	2/1(月)・2(火) 来場者が多い場合は途中で受け付けを終了することがあります	9:30～11:30 13:00～15:45	・住民税申告 確定申告は受け付けできません

※1 確定申告は3/15(月)までです。以降は市役所で受け付けできないため、札幌東税務署(☎897-6111)へご相談ください

※2 給与収入、年金収入などの雑収入がある方の還付申告を受け付けます

いつか、あたりまえになることを。

NTT docomo

ドコモ  
スマホ  
教室

参加費無料 スマホをお持ちでなくてもOK!

スマホの使いこなし方や楽しみ方が学べます。お気軽にぜひご参加ください!

詳細・お申込みはこちら

※ドコモショップ店頭または電話・Webにて事前にお申込みください。  
※受講にはdポイントクラブ入会、dポイントカード利用登録、dアカウント発行が必要です。

ドコモインフォメーションセンター  
ドコモの携帯電話:局番なし151(無料)※1  
一般電話など:0120-800-000※2

受付時間  
午前9時  
午後8時  
(年中無休)

※1 一般電話からご利用になれません。※2 一部のIP電話からは接続できない場合があります。

調査・診断・施工 & 法定報告

創業 54年 江別で培ってきた信頼と実績

安心の1級建築施工管理技士の工事店

株式会社 **サイトウ塗装** 江別市一番町24-1  
(コマダ珈琲店さん向かい)

Tel. **382-5652** www.Reform-Dr.com

スマホ お手軽! リフォーム相談室 公開中

塗装 下地改修  
防水 リフォーム

Download on the  
App Store  
GET IT ON  
Google Play



## 市役所からの お知らせ

### 各種日程

#### ●ふれあい入浴デー

2/22(月) 花仙湯・清美湯・東の湯・松の湯

問 介護保険課 ☎381-1067

#### ●夜間証明交付窓口 ※20時まで

毎週火曜日 市民交流施設「ぷらっと」

毎週木曜日 市役所戸籍住民課

※税証明は前日までに市民税課へ予約  
(☎381-1012)

問 戸籍住民課 ☎381-1020

#### ●夜間・日曜納税窓口

夜間 毎週木曜日(祝日除く)

20時まで

日曜 2/28(日) 10:00~15:00

所 問 納税課 ☎381-1013

#### ●給食費夜間納入・相談窓口

2/12(金)・25(木) 17:15~20:00

所 問 学校給食会(元野幌741-2 給食センター内)  
☎382-5188 ☎887-8992

#### ●献血ひまわり号

2/11(木・祝)

9:00~12:00 フードD LISTA

13:30~16:30

2/26(金)

9:00~10:30 ESC北海道電気技術サービス㈱

11:00~12:00 ㈱日本デジタル研究所

14:00~15:00 JA道央江別支店

15:30~16:30 水道庁舎

問 健康福祉部管理課 ☎381-1090

#### ●図書館で不要になった雑誌の無料提供

正面玄関側(国道側)で提供します。

次回は2/27(土)からの提供を予定しています。

所 問 情報図書館 ☎384-0202

## 暮らし



### 入学通知書は 届きましたか？

1月末に、今年の4月に小中学校へ入学するお子さんのいる世帯へ入学通知書を発送しました。まだ届いていない場合は至急ご連絡ください。

●入学説明会  
各小学校で1月下旬から2月に開催します。新1年生と保護者は必ず参加してください(学校により保護者のみ参加の場合あり)。

問 学校教育課 ☎381・1058

### 市役所の電話工事の お知らせ

2月6日(出)・7日(日)に環境事務所、2月12日(金)夜間〜14日(日)に市役所本庁舎、別館、第一別館、教育庁舎、錦町別館、土木事務所、大森出張所、保健センターの電話工事を行います。これにより各施設で電話がつかない場合がありますので、その際は市役所代表電話(☎382・4141)へお問い合わせください。

問 契約管理課 ☎381・1147

### 交通事故等 災害遺児手当

高等学校卒業以前の子どもを養育する世帯で、交通事故や職場の事故などで生計の中心者が亡くなったり、著しい障がいのある状態になった場合に手当を

支給します。3か月以上市内に居住している世帯が対象で、申請時には事故証明、在学証明(高校生のみ)などが必要です。

問 子育て支援課  
☎381・1408

### 環境クリーンセンター 受け入れ時間と 休日の変更

4月から環境クリーンセンターの受け入れ終了時間が16時になります。

また、日曜日は休日となり受け入れができません。

問 施設管理課 ☎383・4196

### マイナンバーカード 主な申請方法

マイナンバーカードは次のいずれかの方法で申請できます。

●郵送による申請：申請書(通知カードの下部または個人番号通知書に同封のもの)に顔写真を貼り、必要事項を記入して郵送

●パソコン・スマートフォンからの申請：申請用ウェブサイトへアクセス(スマートフォンは申請書のQRコードからアクセス)し、メールアドレスを登録。通知された申請者用のサイトにアクセスし、保存済みの顔写真を添付して申請  
※このほか、まちなかの証明写真機(対応機種)でも申請できます

問 マイナンバー総合フリーダイヤル  
☎0120・95・0178  
戸籍住民課 ☎381・1020

## 雨漏り・スガモリ 修理 屋根のプロにお任せください!

創業52年  
屋根・外壁工事の

ご相談・お見積りは無料です



株式  
会社

藤原板金

江別市江別太686番地10  
TEL.011-383-1293  
http://www.yoiyane.com

相続・遺言・成年後見・不動産  
会社・法人登記・空き家予防(信託)

## 黒壁健 司法書士事務所

お気軽にご相談下さい

江別市野幌代々木町55-2(学園通沿い)

相談・出張無料

TEL.011-375-1642



**● 公の施設の指定管理者が決まりました**

指定管理者制度は「公の施設の管理運営を民間事業者やNPO法人、地域の自治会などに幅広く委任する制度で、民間のノウハウや創意工夫により利用者サービスの向上や管理運営の効率化、経費の縮減などが期待されています。

昨年7月下旬から指定管理者を公募し、10月に選定委員会を開催して団体を選定、12月の市議会定例会での議決を経て、令和3年4月からの指定管理者を決定しました。

**● 救急車の適正利用**

市内の救急出動要請件数は、年間約4500件あります。この中には「通院日10時に病院へ行きたい」など、救急車の利用に適さない要請もあります。

市消防では、同じ時間帯に出動できる救急車の台数に限りがあり、到着に時間を要する場合があります。救急車を本当に必要なとしている方が救急車の到着を待っています。今一度、救急車の利用について考えてみてください。

暮らし

## 善意に感謝します

令和2年11月中にご寄付をいただき、公表に同意の皆さまです。

- 〈企業版ふるさと納税〉  
株イチムラ様 1,000,000円
  - 〈社会事業寄付〉  
高橋茂隆様 100,000円
  - 〈物品寄付〉  
江別河川防災環境事業協同組合様  
非接触式自動温度計45個  
大井川農業協同組合様  
静岡県産のお茶のティーバッグセット  
8,654セット  
(公社)札幌東法人会様  
税に関するクリアファイル  
1,010枚  
江別グリーンライオンズクラブ様  
学校用図書36冊
- 問 契約管財課 ☎381-1147

## 江別市酒類提供飲食店支援給付金

新型コロナウイルス感染症の影響を受けている酒類提供飲食店に対し、事業の継続と雇用の維持を支援するため、給付金を支給します。

**給付額 1店舗あたり 20万円**

複数の店舗がある事業者は、店舗数に応じた申請が可能です！  
(例：市内に対象店舗が3店ある場合、3×20万円=60万円)

### <対象店舗>

※次の要件を全て満たすこと

- ▶ 令和2年12月1日時点で、市内で営業している飲食店
- ▶ 酒類提供を行っている飲食店
- ▶ 新型コロナウイルス感染症の影響を受け、令和2年11月・12月、令和3年1月のいずれかの月の売上高が、前年同月比で50%以上減少している店舗
- ▶ 「飲食店営業許可証」がある
- ▶ 「北海道スタイル」を実践している

### <申請書類>

- ① 申請書 ② 誓約書兼同意書 ③ 売上高・新北海道スタイル実践申告書
- ④ 「飲食店営業許可証」の写し
- ⑤ 事業者の名称・所在地・業種・事業開始年月日が確認できるもの
- ⑥ 振込先が確認できるもの(通帳の写しなど)

※①②③は市ホームページや下記の相談窓口で入手できるほか、郵送が可能です  
※④⑤⑥は、江別市飲食店等支援給付金(令和2年5月～9月に、一店舗あたり30万円を給付した制度)を受給済みの事業者で、同じ口座への入金を希望する方は省略できます

### <申請方法>

原則として郵送申請をお願いします

**提出締切 2/19(金)必着**



江別 酒類提供 給付 検索

申 商工労働課(市役所第二別館2階) 〒067-8674 高砂町6 ☎381-1023

## 江別の不動産の事なら

土地買取します

価格査定及び相談無料 信頼産業として創業33年

株式会社 **三信不動産**

TEL **011-382-8111** 江別市野幌松並町14-7

国道12号線沿い 時計台と大きな鳩のマークが目印です

## ● 建設工事・リフォーム ● 外構工事・除雪 ●

家のことなら  
なんでも!



お気軽に  
お電話下さい  
0120-666-585

(有)キタガワ

野幌松並町 5-16

☎ **0120-666-585**

☎ **011-385-2869**

電球1ヶでもあくにお伺い致します。





# 会計年度任用職員の募集

## 保健センター 保健師

2/19(金)までに履歴書(顔写真付き)と資格証の写しを郵送(必着)か直接申し込み。



**業務内容** 母子保健業務(センターでの乳幼児健診、新生児訪問<sup>※</sup>)、成人保健業務(健康相談、地区健康教育、各種健康診査<sup>※</sup>)

**任用期間** 4/1~R4/3/31

**勤務時間** 週5日(週30時間勤務)

**勤務場所** 保健センター

**報酬** 月額141,058円~163,587円

※規定により通勤費・期末手当支給

**応募資格** 次の要件を満たし、2月下旬から勤務可能な方

○保健師の資格を有し、保健師として1年以上の実務経験がある

○普通自動車運転免許を有する

○パソコン(Excel、Word<sup>※</sup>)の基本操作ができる

**募集人員** 1名

**試験日** 後日連絡

**選考方法** 個別面接 ※事前に書類選考を実施する場合あり

**申** 保健センター

〒067-0004 若草町6-1 ☎391-8036

## 児童センター 児童厚生員

2/15(月)までに履歴書(顔写真付き)と資格証の写しを郵送(消印有効)か直接申し込み。

**業務内容** 児童との遊びや指導・発達援助

**任用期間** 3/1~3/31 ※更新の可能性あり

**勤務時間** 8:00~19:15のシフト制(週30時間勤務)

**勤務場所** 児童センター(7か所)

**報酬** 月額116,593円~146,090円

※規定により通勤費・期末手当支給

**応募資格** 教諭または保育士の資格を有する方

**募集人員** 若干名

**選考方法** 個別面接 ※事前に書類選考を実施する場合あり

**申** 子育て支援課

〒067-8674 高砂町6 ☎381-1408

## 夜間急病センター 看護師・准看護師

履歴書(顔写真付き)と資格証の写しを郵送か直接申し込み。募集人数に到達次第締め切ります。

**業務内容** 夜間急病センターにおける急病看護(内科、小児科)

**任用期間** 任用日~3/31

※勤務開始時期は応相談。更新の可能性あり

**勤務時間** 月4~8日程度のシフト制

(①18:30~7:30 ②18:30~0:30)

**勤務場所** 夜間急病センター

**報酬** 正看護師 日給①18,657円~ ②8,990円~

准看護師 日給①15,797円~ ②7,612円~

※いずれも規定により通勤費支給

**応募資格** 次の要件を満たす方

○土日祝日を含む夜間(深夜を含む)勤務ができる

○看護師または准看護師の資格を有する

**募集人員** 若干名

**試験日** 応募次第随時

**選考方法** 個別面接

**申** 夜間急病センター

〒069-0811 錦町14-5 ☎385-4600



## 市立病院 看護補助者(夜勤専従)

履歴書(顔写真付き)を郵送して申し込み。募集人数に到達次第締め切ります。

**業務内容** 入院患者の日常生活(保清保持や食事、排せつ<sup>※</sup>)の介助、夜間臨時入院患者の受け入れ<sup>※</sup>

**任用期間** 任用日~3/31 ※更新の可能性あり

**勤務時間** 16:30~9:00(月9日勤務) ※1時間休憩あり

**勤務場所** 市立病院病棟

**報酬** 月額214,114円

※月9回勤務の場合。規定により通勤費・期末手当支給

**応募資格** 資格要件なし

**募集人員** 8名

**選考方法** 書類審査・個別面接

**申** 市立病院管理課 〒067-8585 若草町6 ☎382-5151

**HP** <http://www.ebetsu-hospital.jp/>



# 秘伝の味付いとらむじんぎすかん

## ラム肩ロース新発売! (味付 500g)

TEL/FAX 0133-23-2941 石狩郡当別町弥生52-53 定休日 火曜日

# 会計年度任用職員の募集



## スクールソーシャルワーカー

2/19(金)までに履歴書(顔写真付き・スクールソーシャルワーカーに応募と明記)と資格証の写しを郵送(消印有効)か直接申し込み。

**業務内容** 課題を抱えた児童生徒の環境への働きかけや関係機関などとのネットワークの構築など、多様な支援方法による課題解決に向けた対応

**任用期間** 4/1～R4/3/31 ※更新の可能性あり

**勤務時間** 週4～5日(週30時間勤務)

**勤務場所** 教育委員会

**報酬** 月額141,058円～180,696円

※規定により通勤費・期末手当支給

**応募資格** 次の要件を満たす方

○社会福祉士、精神保健福祉士いずれかの資格を有する(取得見込み可)

○普通自動車運転免許を有する

**募集人員** 1名

**試験日** 後日連絡

**選考方法** 個別面接

申 教育支援課 〒067-0074 高砂町24-6 ☎381-1409

## 学校給食代替配膳員

履歴書(顔写真付き・希望職種を明記)を郵送か直接申し込み。応募は随時受け付けています。業務内容などを説明するため、申し込み前に必ずお問い合わせください。

**業務内容** 学校給食配膳員が休暇を取ったときに勤務

**任用期間** 任用日～3/31 ※更新の可能性あり

**勤務時間** 10:25～14:15 ※学校により異なる

**勤務場所** 小中学校

**報酬** 時給896円 ※規定により通勤費支給。作業衣貸与あり

**応募資格** 資格要件なし

**募集人員** 若干名

**試験日** 後日連絡

**選考方法** 個別面接 ※事前に書類選考を実施する場合あり

申 給食センター

〒069-0805 元野幌741-2 ☎382-5188 ☎887-8992

✉ kyushoku@city.ebetsu.lg.jp



調理師免許の有無・経験不問

## セラミックアートセンター陶芸指導員

2/14(日)までに履歴書(顔写真付き)と卒業見込証明書または卒業証明書の写しを郵送(必着)か直接申し込み。

**業務内容** 各種陶芸教室・講座の技術指導、制作品の素焼・本焼・釉薬の指導、工房事業の企画立案、陶芸器材の管理・調整

**任用期間** 4/1～R4/3/31 ※更新の可能性あり

**勤務時間** 週5日(週30時間勤務) ※土日祝日勤務あり

**勤務場所** セラミックアートセンター

**報酬** 月額111,561円～139,896円

※規定により通勤費・期末手当支給

**応募資格** 次のいずれかに該当する方

○陶芸に関する専門知識・技能経験がある

○大学・短大・専門学校などの芸術・美術課程などで陶芸を専攻

○陶磁器関係の研究所などを卒業・修了

○陶磁器関係の仕事の経験がある

**募集人員** 1名

**試験日** 2月下旬～3月上旬

**選考方法** 個別面接・実技試験

申 セラミックアートセンター

〒069-0832 西野幌114-5 ☎385-1004



## 心の教室相談員

2/19(金)までに履歴書(顔写真付き・心の教室相談員に応募と明記)を郵送(消印有効)か直接申し込み。

**業務内容** 小学校で児童や保護者の困りごとなどの相談対応、不安の解消やいじめ・不登校の未然防止

**任用期間** 4/1～R4/3/31 ※更新の可能性あり

**勤務時間** 年35週、週2日(1日4時間程度勤務) ※学校により異なる

**勤務場所** 小学校

**報酬** 時給1,000円 ※規定により通勤費支給

**応募資格** 教員経験者・カウンセリング業務経験者など、教育や福祉の分野で児童の指導・相談業務の経験がある方

**募集人員** 若干名

**試験日** 後日連絡

**選考方法** 個別面接

申 教育支援課

〒067-0074 高砂町24-6 ☎381-1409

心触れ合う時を、真心でサポート。

仕出し料理

# はやし

ご予約は

江別市一番町4-1

TEL.382-3234

URL <http://hayashi-shidashi.co.jp/>

- ◎会場費無料
- ◎祭壇使用料無料
- ◎光熱費無料

ご法事・ご宴会専用会場です。

■宴会・法要専用会場 **はやし** 野幌店  
江別市野幌町55番地の2 TEL. 381-8766

■宴会・法要専用会場 **はやし** 大麻店  
江別市大麻中町26番地の11 TEL. 388-7707

住まいのことなら 何でもおまかせ!

見積り無料!

増改築

金属・窯業系サイディング

塗装

板金

水廻り

まずはご相談ください!



株式会社

# αアルファリフォーム

## アルファ塗工部



☎0120-10-3232 [alpha-reform.com](http://alpha-reform.com)

江別市東野幌本町19-22 ☎069-0824





# 会計年度任用職員の募集

## 子ども発達支援センター 心理士

2/19(金)までに履歴書(顔写真付き)と資格証の写しを郵送(必着)か直接申し込み。

**業務内容** 児童の発達相談・発達検査、障がい児支援利用計画書の作成補助

**任用期間** 4/1～R4/3/31

**勤務時間** 週4日(週30時間勤務)

**勤務場所** 子ども発達支援センター

**報酬** 月額141,058円～155,767円

※R2/4/1現在。規定により通勤費・期末手当・時間外手当支給

**応募資格** 次の要件を満たす方

○公認心理師、臨床心理士、臨床発達心理士いずれかの資格を有する

○普通自動車運転免許を有する(AT限定可)

○パソコン(Excel、Word<sup>®</sup>)の基本操作ができる

※障がい児の発達支援業務の実務経験がある方歓迎

**募集人員** 1名

**試験日** 応募次第、随時決定

**選考方法** 個別面接

※事前に書類選考を実施する場合あり。面接前に職場見学あり

**申** 子ども発達支援センター

〒069-0811 錦町14-87 総合社会福祉センター内

☎385-1015

## 代替教員の登録

けがや病気、出産により休んでいる教員などの代替教員の登録を受け付けています。2/26(金)までに履歴書(顔写真付き)を郵送か直接申し込み。

### 臨時的任用教員

**業務内容** 長期で休んでいる教員の代替

**任用期間** 3か月～1年以内 ※勤務時間は正規職員と同じ。育児休業代替は1年以上の場合あり

### 非常勤講師

**業務内容** けがや病気などで短期間休んでいる教員の代替<sup>※</sup>

**任用期間** 2週間～1年以内 ※勤務時間は週18時間以内

### 共通事項

**勤務場所** 小中学校

**報酬** 学歴・職歴により異なる

**応募資格** 小中学校教諭の普通免許状を有する方(取得見込み可)

**そのほか** 加入保険は任用形態により異なる

**申** 学校教育課

〒067-0074 高砂町24-6 ☎381-1058

## 子ども発達支援センター 言語聴覚士

2/19(金)までに履歴書(顔写真付き)と資格証の写しを郵送(必着)か直接申し込み。

**業務内容** 発達支援が必要な児童への個別または小集団療育

**任用期間** 4/1～R4/3/31

**勤務時間** 週4日(週30時間勤務)

**勤務場所** 子ども発達支援センター

**報酬** 月額126,270円～153,600円

※R2/4/1現在。規定により通勤費・期末手当・時間外手当支給

**応募資格** 次の要件を満たす方

○言語聴覚士の資格を有する

○普通自動車運転免許を有する(AT限定可)

○パソコン(Excel、Word<sup>®</sup>)の基本操作ができる

※障がい児の発達支援業務の実務経験がある方歓迎

**募集人員** 1名

**試験日** 応募次第、随時決定

**選考方法** 個別面接

※事前に書類選考を実施する場合あり。面接前に職場見学あり

**申** 子ども発達支援センター

〒069-0811 錦町14-87 総合社会福祉センター内

☎385-1015

## 子ども発達支援センター 作業療法士

2/19(金)までに履歴書(顔写真付き)と資格証の写しを郵送(必着)か直接申し込み。

**業務内容** 発達支援が必要な児童への個別または小集団療育

**任用期間** 4/1～R4/3/31

**勤務時間** 週4日(週30時間勤務)

**勤務場所** 子ども発達支援センター

**報酬** 月額126,270円～153,600円

※R2/4/1現在。規定により通勤費・期末手当・時間外手当支給

**応募資格** 次の要件を満たす方

○作業療法士の資格を有する

○普通自動車運転免許を有する(AT限定可)

○パソコン(Excel、Word<sup>®</sup>)の基本操作ができる

※障がい児の発達支援業務の実務経験がある方歓迎

**募集人員** 1名

**試験日** 応募次第、随時決定

**選考方法** 個別面接

※事前に書類選考を実施する場合あり。面接前に職場見学あり

**申** 子ども発達支援センター

〒069-0811 錦町14-87 総合社会福祉センター内

☎385-1015



司法書士 土地家屋調査士 **すずかぜ合同事務所**

Suzukaze Joint Office

(旧 清水基陽事務所)

札幌司法書士会所属 司法書士 土地家屋調査士 大桃 涼 輔  
司法書士 落合 亮

創業から40年以上の実績。司法書士2名、スタッフ6名がスピーディーに対応します!

**初回相談・お見積りは無料です!**

ご自宅へのお出張相談、時間外・休日相談も可。

不動産・預貯金・株式などの **相続手続** や

遺言作成・不動産贈与などの **生前対策** など

無料相談予約専用ダイヤル

☎0120-380-255

江別市向ヶ丘22番地1 駐車場有  
◆受付時間 9:00～18:00(土・日・祝定休)

詳細はホームページをご覧ください。

LINEで相談予約が簡単に!



2番通 ファミリーマート ●江別法務局  
5丁目通 ●江別西郵便局  
学園通  
←札幌 国道12号線  
ポストンバイク ●からやま

## 江別市強靱化地域計画を策定 災害に強いまちづくりを目指して

### 国、北海道の動き

国は頻発する大規模自然災害に備えた強靱な国づくりを進めるため、平成25年12月に「強くしなやかな国民生活の実現を図るための防災・減災等に資する国土強靱化基本法」を制定しました。

これを受け、平成27年3月には北海道が「北海道強靱化計画」を策定しています。

災害に強く安心して暮らせるまちづくりを推進

本市においても、市民や地

域、企業、行政が自助・共助・

公助の精神で一体となって地

域強靱化に取り組むための基

本方針として、令和2年12月

に「江別市強靱化地域計画」

を策定しました。

災害に強く、安心して暮ら

せるまちづくりのために、市

全体の強靱化の取り組みを推

進していきます。

ご理解、ご協力をよろしく

お願いいたします。

〔詳細〕危機対策・防災担当

☎ 381-1407

江別市強靱化地域計画

はこちらから▼



### 江別市強靱化地域計画

#### 【基本目標】

- ☑ 大規模自然災害から市民の生命、財産及び社会経済機能を守る
- ☑ 国、北海道の強靱化への貢献、北海道や道内他市町村との連携促進
- ☑ 災害に強い地域社会や地域経済の実現と迅速な復旧、復興体制の確立

#### 想定リスク

地震 / 風水害 / 雪害 / 林野火災

大規模自然災害全般をリスクの対象としたうえで、過去に江別市で発生した災害を踏まえ、今後、本市での発生が懸念される災害を具体的なリスクとして想定しました。



ストレスが多い今こそ見つめましょう！

## 『こころの健康』

〔詳細〕保健センター ☎ 385-5252

新型コロナウイルス感染症の流行によって、戸惑いや不安を抱えている方も多くいるのではないのでしょうか。自粛を強いられる生活が続く、知らず知らずのうちにストレスが蓄積され、こころの不調となることもあります。

こころの不調は自分では気づきにくく、少し疲れていると見過ごし放置してしまい、うつ病などのこころの病気に進展してしまうことがあります。新型コロナウイルス感染症の予防に留意しながら、こころの健康にも気を配りましょう。

#### こころの健康づくり講演会

「今こそ見つめてみましょう。こころの健康」

【日時】3/20(土・祝) 14時～15時30分 【会場】野幌公民館ホール

【講師】札幌 CBT & EAP センター 中村 亨 副センター長

【申込方法】2/10(水)～3/10(水)の間に電話申し込み (☎ 385-5252)

定員

先着 50名

こころの健康を保つための

## 5つの生活習慣



相談窓口など詳しい情報はこちらから ▶市HP



- 1 バランスの良い食事、十分な睡眠、適度な運動
- 2 家の中でも好きなことを行う、リラックスする
- 3 電話やオンライン通話を活用し、家族や友人など、信頼している人と連絡をとる
- 4 多すぎる情報は不安や心配な気持ちを引き起こすことがあります。時間や回数を決め、信頼できる情報源から正しい情報を得ましょう。
- 5 不安なことは家族や同僚、仲間に相談し解決することが最も望ましいです。相談や解決が難しい場合は、専門の相談窓口を利用しましょう。決して一人で悩まず、誰かに相談しましょう。

未来に向け快適な住環境の整備をお手伝いいたします。

### 地元の会社だから安心・低価格施工

住宅周りの外構工事、補修工事、大小に拘らずご相談下さい。係員がお伺いして見積り致します。見積りは無料です。



見積り無料!!  
お気軽にご相談ください

- アスファルト舗装 ●各種ロードヒーティング ●インターロッキング
- ガレージ・カーポート ●化粧塀・土留壁 ●黒土入替

株式会社 石川舗道 TEL. 382-0991  
江別市見晴台97番地の2 FAX 382-0992

創業59年の信頼と実績

リフォーム・増改築工事店



(有) インテリアナガオ

〈お住まいの事ならなんでもお任せ下さい〉

江別市緑町西1丁目56

フリーダイヤル 0120-933-750

http://www.interior-nagao.co.jp





▲新型コロナウイルスの影響により、イベントが中止になる場合があります。気になるイベントは直接主催者にお問い合わせください。

## 市内団体

### バレンタインパーティー料理とスイーツ作り

バレンタインパーティーにおすすめの可愛いサンドウィッチや野菜たっぷりのミネストローネ、カップサラダ、簡単チョコバーを作ります。試食はせずに持ち帰ります。親子でもお一人でもお気軽にお越しください。日時：2/13(土)9:30から受け付け。12:30終了予定。会場：中央公民館調理室 定員：15名程度 持ち物：エプロン、三角巾、おしぼり、筆記用具、マスク 講師：尾澤典子さん 参加費：大人1,000円、中学生以下500円 申込・詳細：江別生涯学習インストラクターの会事務局(松山) ☎・FAX 383-5751 へ。※留守番電話に名前と電話番号を必ず入れてください。折り返しのご連絡で受付完了



## 公共機関

### 河川愛護モニターの募集

河川の整備、利用、環境など適正な維持管理に役立てるため河川愛護モニターを募集します。応募資格は、満20歳以上の健康な方で石狩川または千歳川に接する機会が多く、河川愛護に関心のある方。業務内容や応募方法などはホームページをご覧ください。詳細：北海道開発局札幌開発建設部 公物管理企画課 ☎ 611-0328



### 石綿(アスベスト)による疾病の補償・救済について

中皮腫や肺がんなどを発症し、それが労働者として石綿ばく露作業に従事していたことが原因であると認められた場合には、労働者災害補償保険法に基づく各種保険給付や石綿による健康被害の救済に関する法律に基づく特別遺族給付金が支給されます。石綿による疾病は、石綿を吸ってから非常に長い年月を経て発症することが大きな特徴です。中皮腫などでお亡くなりにな

られた方が過去に石綿業務に従事されていた場合には、労災保険給付等の支給対象となる場合がありますので、最寄りの都道府県労働局または労働基準監督署にご相談ください。詳細：北海道労働局労働基準部 労災補償課 ☎ 709-2311

## 道民・市民カレッジ

道民カレッジ・市民カレッジ連携講座 **無料**  
 「ピンチ？チャンス？  
 気候危機とわたしたちの暮らし」

気候危機がわたしたちの暮らしにどう関わるのか、国連の国際会議 COP25 に参加した講師のお話を聞きながら一緒に考えましょう。ZOOMでのオンライン開催ですが会場での視聴も可。日時：2/21(日)13:30～15:00(13:15開場) 視聴会場：野幌公民館 定員：オンライン50名、視聴会場15名(先着順) 講師：環境省北海道地方環境事務所 岡野泰士さん 申込・詳細：2/8(月)～19(金) オンラインの場合はえべつ環境情報広場のホームページから。会場視聴の場合は環境課 ☎ 381-1019 に電話



あの頃へ…  
 タイムスリップ!



## 思い出写真館



市内ではさまざまなサークルや団体が活動しており、幅広い年齢の方が体を動かしたり、趣味にいそしんだり充実した時間を過ごしています。今回は、懐かしい活動の様子を写真でご紹介します。



S63.11月 料理教室



H1.10月 女声コーラスサークル



S62.6月 親子写真会



H6.7月 子どもアートフラワー教室



S62.6月 ママさんソフトボール



S62.12月 三世代しめ縄づくり



H4.8月 手打ちうどん作り



S63.10月 囲碁サークル

信用第一 の不動産取引

(株)不動産 **きりん**  
 ショップ  
 FUDOSAN SHOP KIRIN

土地・建物・新築

江別市幸町27-2 電話 383-4671

ワガママな **注文住宅**

**きりんの家**



(株)不動産ショップきりん住宅事業部 TEL 383-4671



## 介護予防教室

### シニアの元気アップ講座

いつまでも元気で、自分らしく暮らすために必要な運動、栄養、口腔ケア、認知症予防に関する知識を、専門職からの講話や実技指導を交えて学びます。料金は無料です。

【持ち物】筆記用具、眼鏡(必要な方)、マスク、動きやすい服装

【対象】おおむね 65 歳以上の市民で 2 日間受講でき、過去 1 年受講歴のない方。

【申込方法】2 月 1 日(月)から各地域包括支援センターに電話で申し込み。詳細は各地域包括支援センターへ

◆高齢者の自粛生活での注意点をまとめたチラシ「新型コロナウイルスに負けないところからだ〜フレイル予防で自分らしくいきいき生活〜」を配布しています。詳しくは介護保険課 ☎ 381-1067 までお問い合わせください。

\*野幌公会堂会場 先着 12 名

3 月 5 日(金)・12 日(金) 9:30 ~ 12:00

野幌第一地域包括支援センター ☎ 381-2940

\*保健センター会場 先着 18 名

3 月 12 日(金)・19 日(金) 9:30 ~ 12:00

江別第一地域包括支援センター ☎ 389-4144

\*大麻西地区センター会場 先着 25 名

3 月 17 日(水)・24 日(水) 9:30 ~ 12:00

大麻第一地域包括支援センター ☎ 388-5100

## えべつ市民健康づくりプラン 21「体力づくり」

予約制

室内でストレッチや簡単にできる筋力トレーニングの基礎を学びます。冬の間動かすことの少ない身体を春に向けて整えるための運動習慣をつけます。

【日時】3 月 1 日(月) 10:00 ~ 12:00 【会場】大麻体育館 【料金】100 円(傷害保険料を含む)

【持ち物】上靴(必須)、汗拭きタオル、飲み物、マスク、動きやすい服装

【申込方法】2 月 10 日(水)から 2 月 19 日(金)までに電話で申し込み

【主催】大麻地区地域健康づくり推進員会

【申込・詳細】保健センター ☎ 385-5252

### ◆参加の際のお願い

当日は体温を計測し、受け付けでお知らせください。

発熱や喉の痛み、風邪症状がある場合は参加を見合わせてください。

新型コロナウイルス感染拡大状況により、中止になる場合があります。



## 国保特定健診

江別市国民健康保険に加入している 40 歳 ~ 74 歳の方に送付している「特定健康診査受診券」(うぐいす色)の有効期限は 3 月 31 日(水)までです。まだ受けていない方は、ぜひ受診しましょう。

【料金】400 円 ~ 600 円

※健診機関によって異なります

【詳細】国保健診係(保健センター内 2F)

☎ 385-4620

## 2 月 休日・祝日当番病・医院(救急・急病)



【診療時間】内科・小児科 9:00 ~ 17:00/ 外科系 9:00 ~ 翌朝 9:00 (■印の医療機関は診療時間が異なります)

江別医師会 HP

日程	内科・小児科	外科系
2/7(日)	□溪和会江別病院(内科のみ) 野幌代々木町 81-6 ☎ 382-1111 □松尾こどもクリニック(小児科のみ) 高砂町 25-11 江別メディカルビル 3 階 ☎ 384-8819	□溪和会江別病院 野幌代々木町 81-6 ☎ 382-1111
11(木・祝)	□高橋内科医院(内科のみ) 大麻扇町 3-7 ☎ 386-5222 □おおあさ鈴木ファミリークリニック 大麻扇町 3-4 ☎ 386-5303	□溪和会江別病院 野幌代々木町 81-6 ☎ 382-1111
14(日)	□友愛記念病院(内科のみ) 新栄台 46-1 ☎ 383-4124 □ウルトラ内科小児科クリニック(小児科のみ) 大麻栄町 11-9 ☎ 688-8801	□江別谷藤病院 幸町 22 ☎ 382-5111
21(日)	□野幌病院(内科のみ) 野幌町 53 ☎ 382-3483 ■江別市立病院(小児科のみ) 若草町 6 ☎ 382-5151 (診療時間 8:30 ~ 17:00)	■江別市立病院 若草町 6 ☎ 382-5151 (診療時間 8:30 ~ 翌朝 8:30)
23(火・祝)	□北町クリニック(内科のみ) 大麻北町 607-2 ☎ 386-2160 □よしなりこどもクリニック 上江別東町 44-17 ☎ 391-4470	■江別市立病院 若草町 6 ☎ 382-5151 (診療時間 8:30 ~ 翌朝 8:30)
28(日)	□江別谷藤病院(内科のみ) 幸町 22 ☎ 382-5111 □あずま子ども家庭クリニック(小児科のみ) 野幌住吉町 25-10 ☎ 385-2500	□江別谷藤病院 幸町 22 ☎ 382-5111

※都合により変更される場合があります。詳しくは北海道救急医療情報案内センター(☎ 0120-20-8699、携帯電話からは 011-221-8699)、江別市消防本部(☎ 382-5453)までお問い合わせいただくか、新聞紙上または江別医師会のホームページでご確認ください。



●北海道産婦人科救急電話相談 <さんぷきゅうきゅう>  
☎ 290-3299 (年間全日対応 19:00 ~ 翌朝 9:00)  
●北海道小児救急電話相談 <お子さんの急な病気やけが>  
☎ 232-1599 または # 8000 (年間全日対応 19:00 ~ 翌朝 8:00)

### 江別市夜間急病センター<内科・小児科>



診療時間 19:00 ~ 翌朝 7:00  
(受付 18:30 ~ 翌朝 6:30)  
錦町 14-5 ☎ 391-0022

年中  
無休





動画もあります



# 徹底調査

vol.5

# 皆さんの生活と命を守ります 市で活躍している消防車両！

このコーナーは広報広聴課が気になる話題をピックアップしてお伝えします  
企画：広報広聴課 ☎ 381-1009



誌面には掲載されていない車両（救急車・はしご車）も登場します。

市の消防・救急車両は全部で31台あり、皆さんの生活と命を守るために日々活躍しています。

今年は新型コロナウイルス感染症の拡大防止のため、残念ながら消防出初式が中止となってしまいましたが、活躍する消防車両を皆さんにもっと知ってもらいたい。

そこで、今回は令和3年1月現在、江別市で最新の消防車両、水槽付消防ポンプ自動車Ⅱ型について徹底調査します。

誌面で紹介しきれなかった写真は、広報広聴課の公式Instagramに掲載しています。

水槽付消防ポンプ自動車Ⅱ型以外の消防車両や救急車両の写真も掲載していますので、ぜひご覧ください。

公式Instagramは、右のQRから



## ● 水槽付消防ポンプ自動車Ⅱ型 (2020年3月導入)

水槽付消防ポンプ自動車Ⅱ型は、平成28年に製作された化学車(日野 レンジャー)をベースに改良された消防車両で、消防署職員の間では、通称「109」と呼ばれています。

### - 基本情報 -

型式 - 2KG-GX2ABA	積載水 - 2,000ℓ
全長 - 7,210mm	乗車定員 - 6名
全幅 - 2,310mm	排気総量 - 5,123cc
全高 - 3,100mm	総重量 - 11,150kg

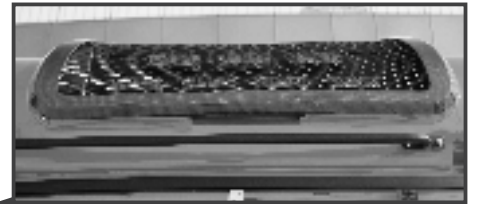
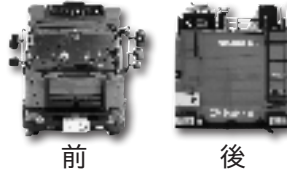

### 赤色灯を格納

赤色灯がドラフトシェルーフという部分にまとまり、洗練された形状をしています。また、内部は収納スペースになっています。



### 特殊塗装で錆びを防止

この消防車両「109」では、錆びや腐食を避けるために、特殊塗装でバンパーやフェンダー、ステップに加え、手すりやはしご、照明基台、ポンプ室の床部分などを保護しています。

消防車両の外装に、この特殊塗装を施したのは、平成28年の江別市が日本全国で初でした。



### 消防車両の要、ポンプ室

いつ火災が起きても対応できるように、消火薬剤などがセットされた状態になっています。消火薬剤は、泡を発生させて消火を行うため、水のみでの消火よりも高い効果を発揮します。

## 編集後記 担当者のこぼれ話

▶ 野幌銘菓として人気の「煉化もち」。一度に食べ切れずもちがたくなってしまったことも。そういったときは油で揚げて食べると美味しいのでおすすめです。「江別まち検定」に合格した小学生が教えてくれました。子どもから教わることは本当にたくさんあると思う今日この頃でした。☑

▶ 子どもの頃は、消防車や救急車といった働く車が好きだったのですが、大人になるにつれてそんな感情もどこへやら…。しかし、今回の取材で消防車や救急車の写真を撮りに行き、はしごが伸びたり赤色灯が光るのを間近で見て童心を思い出しました。やっぱり、消防車や救急車はカッコいいですね。☑

### 江別市消防本部の感染症対策

市消防では、皆さんの安全を守るため、日ごろから職員の感染対策を強化しています。

消防庁舎内の換気、来庁者の検温・手指消毒のお願い、消火・救助訓練時のマスク着用など対策を徹底しています。

また、救急・救助活動では、感染の可能性がある場合は写真のように高性能マスクや感染防護服上下等を着用し、使用後は廃棄するほか、出動ごとに救急車内の消毒を行っています。



記事の詳細



Facebook  
「いまココえべつ」



12/19

今年も開催します！3月まで全4回  
農家のかあさん土曜日

ケチャップ、チーズ、漬物など自慢の農畜産物加工品を販売する恒例のイベントが河川防災ステーションでスタートしました。今年は出店団体ごとの加工品詰め合わせセットのみの販売となっています。



1/13

きょうだい仲良く！  
飛鳥山公園で雪遊び

山の斜面を使ったソリ遊びなど、冬ならではの遊びができる飛鳥山公園。この日は、ソリ遊びの子どもたちで賑わっていました。



12/29

搾り作業が行われました  
江別の地酒「瑞穂のしずく」

江別産酒造好適米「慧星」を100%使用。この日、搾りの行われた無濾過生原酒は、江別神社のご神水を使用して造られています。

12/24

第50回北海道文化団体協議会賞  
甲谷滋子さんが受賞

芸術文化の振興に多大な功績を果たしてきたことが認められ受賞されました。個人の受賞は、江別市では初めてのことです。

1/8

上江別小学校5年生  
「江別まち検定」に見事合格！

江別を知って好きになる「江別まち検定」に合格した中橋琴美さんと高橋秀輔さんが市長に合格を報告しました。

えべつベジタブルライフ協力店を紹介！  
第8回 おべんとう ことり

メイン(肉、魚いずれか)のおかずと彩り豊かな野菜の惣菜が詰まった宅配弁当の専門店。オードブルなども予約できます。夏は江別産など、旬の産地から有機栽培、自然栽培の野菜を仕入れており、野菜以外の食材も安心して食べられる物を厳選しています。食材本来の味を大切にしており、化学調味料を使用しない丁寧な味付けが魅力。生産者や食べる方への感謝、思いやり、優しさがあふれるお弁当です。

新菜台 51-22 ☎090-8635-3944  
【配達】11:00～13:00  
前日午後0時までに電話またはLINEで予約  
【休】土・日・祝 ※予約は受け付けています

おべんとうことり公式 LINE は  
こちらのQRコードから⇒⇒

人口と世帯(前月比) 119,815人(-40) 58,685世帯(-4) 令和3年1月1日現在

### 教育カードローンキャンパスサポート

- 在学中はローンカードを使って、ATMで必要額をお借入れ
- 卒業後は毎月分割返済(証書貸付)に切替え

保証料込 年2.6%

カードローン期間: 固定金利  
証書貸付期間: 変動金利

教育関連費用全般にご利用いただけます。  
ご融資限度額は50万円以上500万円以内

- ご利用期間[カードローン期間]原則5年以内(1年更新) / [証書貸付期間]3か月以上10年以内
- ご返済方法[カードローン期間]原則利息支払のみ(毎月10日) / [証書貸付期間]毎月元利又は元金均等返済
- 保証会社[しんきん保証基金]

#### ご留意事項

※商品内容の詳細は、当金庫ホームページをご覧ください。右記連絡先にお問い合わせください。  
※当金庫及び保証会社の審査結果によっては、ご希望に添えない場合がございますのでご了承ください。  
※上記金利は令和2年12月30日現在のものです。市場金利動向等により金利を見直す場合がございます。

スマホ・タブレット  
での仮審査申込み  
はこちら



～地域に愛され一世紀、  
ともに輝く未来へ～

当金庫は、令和3年12月2日に  
創立100周年を迎えます。

江別支店 / 萩ケ岡1-5 ☎385-3111  
野幌支店 / 野幌町62-11 ☎382-2530  
大森支店 / 大森町14-3 ☎386-5511  
五丁目支店 / 向ヶ丘2-2 ☎385-2511

北海道信用金庫テレホンバンク  
☎120-865-634

北海道信用金庫  
HOKKAIDO SHINKIN BANK  
http://www.shinkin.co.jp/hokkaido/