

Ceramic Art Center

年報

江別市セラミックアートセンター

令和元年度（平成 31 年度）

目 次

発刊にあたって	1
令和元年度(平成 31 年度)の動向	3
展示事業	4
・ 常設展示	
・ 東洋陶磁学会第 47 回大会	
・ 企画展示	
普及事業	10
・ 陶芸教室の開講	
・ 陶芸体験の開講	
・ イベント	
・ ロビーイベント	
・ 刊行物・博物館実習の受入	
資料収集事業	17
・ 収蔵資料一覧	
・ 小森忍関係資料	
利用状況	18
・ 展示観覧状況(常設展・企画展)	
・ 工房利用状況(レンタル工房・教室工房)	
・ 事業参加状況・窯利用状況	
・ 年度別利用者数・窯稼動数	
・ 団体陶芸体験・絵付け体験	
・ 団体観覧者一覧	
組織・職員一覧、観覧料・使用料	23

発 刊 に あ た っ て

江別市セラミックアートセンターは、「鑑賞」「創作」「交流と研修」を事業の三本柱に据えて、江別市はもとより北海道のやきもの文化の創造と発信の拠点としての役割を担い続け、令和元年度、開館25周年を迎えました。

令和元年度事業の中でも最大のトピックは、国内陶磁器研究の最高峰である「東洋陶磁学会」の第47回大会が当センターを中心に開催となったことです。これまでは宮城県が最北大会地でありましたが、第47回大会で史上初の北海道開催となりました。

展示事業としては、市内在住で世界的にもご活躍中の手島圭三郎氏の地域文化功労者表彰受賞を記念した「地域文化功労者表彰受賞記念 手島圭三郎絵本原画展 北の大地に春の息吹きを感じて」や開館25周年を記念し、国内および道内窯業の近代化に多大な功績を残した小森忍と彼とともに近代日本陶芸をリードした河井寛次郎、濱田庄司の史上初の三人展「小森忍・河井寛次郎・濱田庄司—陶磁器研究とそれぞれの開花」を開催いたしました。

創作事業では、初中級の定期陶芸教室として「やきものを始めよう」「スキルアップ！電動ロクロ中級講座」などを開講したほか、体験メニューでは、「金継体験～よみがえれ！金継チャレンジ教室」、陶芸・絵付け体験、夏・冬の親子陶芸体験などの各種講座を開催し、陶芸文化の普及に努めました。

交流・研修事業としては、「第5回江別市中学校・高校美術部合同展」と「えべつFUROSIKIフェスティバル2019」を市内教育機関と共催したほか、「第31回 MOA美術館 江別児童作品展」、「工房利用者作品展」では多くの方々との交流をはかることができました。このほか、市民有志のご協力により、星空観察会やコンサートを開催し、施設環境を活用した事業も行うことができました。

ここに、令和元年度の事業をまとめた年報を刊行いたします。本書を通じて、当センターの事業内容をご理解いただきますとともに、今後とも一層のご支援を賜りますようお願い申し上げます。

令和2年 8月

江別市セラミックアートセンター

令和元年度（平成31年度）の動向

年月日	事 項	年月日	事 項
H31/4/13	星空観察会～月と春の星座を観察しましょう～	9/21	星空観察会～夏の星座から秋の星座へ～
4/14	陶芸・絵付け体験	9/22	チャレンジ！電動ロクロ体験
4/18	やきものを始めよう①（全7回）	9/25	ステップアップ！手びねり中級講座（全7回）
4/21	チャレンジ！電動ロクロ	10/3	宮竹眞澄・創作人形展（10/14まで）
4/27	地域文化功労者表彰記念 手島圭三郎絵本原画展 北の大地に春の息吹きを感じて（5/12まで） 春のオーボエコンサート	10/11	スキルアップ！電動ロクロ中級講座（全6回）
4/28	手島圭三郎作品解説会 ゴールデンウィーク陶芸体験	10/13	陶芸体験・絵付け体験
R1/5/11	絵本よみきかせ会 手島圭三郎作品解説会 星空観察会～月の静かの海周辺を観察しましょう～	10/19・20	第30回 MOA 美術館 江別市児童作品展
5/19	陶芸・絵付け体験	10/19	星空観察会～アンドロメダ銀河と二重星団を観察しましょう～
6/9	イチチン絵付け体験	10/27	やってみよう！練り込みでお皿作り
6/16	陶芸・絵付け体験	11/3	陶器のミニクリスマスツリーをつくろう
6/20・21	あなたもトライ！電動ロクロ①A・B班（全10回）	11/10	陶芸体験・絵付け体験
6/22	開館25周年記念展 小森忍・河井寛次郎・濱田庄一陶磁器研究とそれぞれの開花—（8/25まで）	11/16	第5回江別市中学校・高校美術部合同展（12/1まで） 同展出展生徒ワークショップ（作品講評会他）
7/6・7	夏の親子陶芸体験～サラダボウルをつくろう～ 開館記念講演&作品解説 「陶磁器界の三天才ー小森・河井・濱田の軌跡」 うるうる亭公演会 初夏を味わう茶席	11/24	チャレンジ！電動ロクロ体験
7/13・14	第30回えべつやきもの市協賛事業 陶芸・絵付け体験・クラフトマーケット	12/1	鋳込み成形をしてみよう
7/19	東洋陶磁学会第47回大会（7/21まで）	12/7・8	冬の親子陶芸体験～サラダボウルをつくろう～
8/10	夏休み星のひろば	12/7	えべつ FUROSIKI フェスティバル 2019～風呂敷デザインコンテスト～（2/9まで）
8/11	陶芸・絵付け体験	12/14	星空観察会～ふたご座流星群を観察しましょう～
8/25	金継体験～よみがえれ！金継チャレンジ教室～	12/15	陶芸・絵付け体験
9/8	陶芸・絵付け体験 琴彩音しおん会演奏会	R2/1/9・10	あなたもトライ！電動ロクロ②
9/18	ラグビーワールドカップウェルカムセレモニー	1/15	やきものを始めよう②（全7回）
		1/18	星空観察会～オリオン大星雲を観察しましょう～
		1/19	陶芸・絵付け体験
		1/26	おひな様絵付け体験～ひな祭りを楽しもう～
		2/9	チャレンジ！電動ロクロ体験 風呂敷オンステージ
		2/15	星空観察会～冬の星座と1等星めぐり～
		2/16	陶芸・絵付け体験
		2/22	工房利用者展（3/4まで）
		3/5	臨時休館（3/31まで）

展示事業

◆常設展示

「北のやきもの展示室」

日本における釉薬研究の第一人者で、戦後、北海道の窯業と陶芸の振興に大きく寄与した小森忍の足跡をたどる“小森忍記念室”と、北海道内で現在活躍中の陶芸家の作品を展示する“北のやきもの—現窯—”で構成している。

小森忍記念室

<展示構成>

導入 誕生から京都時代 満州時代 瀬戸時代
佐那具時代 江別時代

北のやきもの—現窯—

<展示構成>

解説パネル 北海道の主要窯分布図
道内現窯作品 55 窯 62 点

「れんが資料展示室」

北海道のれんが産業の歴史を、各種れんがや生産用具など実物資料をはじめ、登り窯のジオラマ、輪環窯の模型、倒焰式角窯の復元煙道、れんが工場やれんが建造物の映像・写真などを展示している。

<展示構成>

導入 北海道のれんが れんがを積む れんがと北海道の建築 セラミックスの新しい顔 れんがシアター



◆東洋陶磁学会第 47 回大会

13:40～14:40 総合討論Ⅱ（総合司会:唐澤昌宏）

「北海道における陶磁文化の歴史と特質、そして未来」

期 間 令和元年 7 月 19 日（金）～7 月 21 日（日）

主 催 東洋陶磁学会 江別市

参 加 者 60 人

東洋陶磁学会は、東洋陶磁に関する調査・研究を科学的、学問的に行う国内最高峰の研究団体である。

年 1 回の大会は、過去 46 回いずれも国内の主要な窯業地で開催され、最北の開催地は宮城県であった。令和元年度、当センター開館 25 周年に合わせて、史上初北海道開催となり、江別市内を中心に実施された。

日 程 7 月 19 日（金）バス見学会

見学先 米澤煉瓦株式会社

こぶ志陶苑・こぶ志窯

7 月 20 日（土）見学会・基調講演

研究発表・総合討論

見学会 セラミックアートセンター

基調講演「北海道陶芸の概況と本道における小森忍の軌跡」兼平一志

研究発表①「北海道島における本州産須恵器の流通—5 世紀～11 世紀—」鈴木琢也

研究発表②「奥羽から見た北海道島—12～14 世紀—」飯村 均

研究発表③「北海道島における陶磁器流通—12 世紀～19 世紀—」関根達人

総合討論Ⅰ

7 月 21 日（日）研究発表・総合討論

研究発表④「北海道における近代窯業の展開—箱館焼から小森忍まで—」園部真幸

研究発表⑤「陶芸・新天地—北からの発信—」中村 裕

研究発表⑥「江別での磁器制作について」北川智浩

研究発表⑦「北海道から沖縄、そして千葉へ—自然と風土、故郷と制作について—」高橋朋子

研究発表⑧「北海道の風土とやきもの」下沢敏也

◆企画展示

地域文化功労者表彰記念

手島圭三郎絵本原画展 北の大地に春の息吹きを感じて

期 間 平成31年4月27日(土)～

令和元年5月12日(日)

主 催 江別市

協 力 手島圭三郎 株式会社絵本塾出版

観 覧 料 無料

観 覧 者 1574人

広報印刷物 ポスター 200枚 DM 3000枚

展示資料数 203点



関連事業

(1) 絵本・版画販売 会期中

(2) 絵本読み聞かせ会

開 催 日 令和元年5月5日(土)

午前10時30分から

講 師 情報図書館ボランティア

おはなしなあに 鈴木紀子さん

来 場 者 13名(うち幼児4名)

読み聞かせタイトル

1. 『はしれ はるの ゆきうさぎ』
2. 『きたきつねのしあわせ』
3. 『すだつ きたのかわせみ』



(3) ギャラリートーク

開 催 日 平成31年4月28日(日)

令和元年5月11日(土)

午後2時から

講 師 手島圭三郎氏

来 場 者 平成31年4月28日 56人

令和元年5月11日 85人

計 141人



開館 25 周年記念展

「小森忍・河井寛次郎・濱田庄司—陶磁器研究とそれぞれの開花—」

期 間 令和元年 6 月 22 日（土）～8 月 25 日（日）

主 催 NHK 札幌放送局、NHK プラネット北海道、
江別市

観 覧 料 一般 800（600 円） 高大学生 500 円（400 円）

（ ）内 20 名以上の団体料金

中学生以下、身障者手帳受給者 無料

観 覧 者 1,828 人

広報印刷物 ポスター 500 枚 チラシ 10,000 枚



関連事業

(1) 開館記念講演&作品解説「陶磁器界の三天才—小森・河井・濱田の軌跡」

開 催 日 令和元年 7 月 6 日（土）

午後 2 時から

講 師 瀬戸市美術館 服部文孝館長

聴 講 者 44 人



(2) 初夏を味わう茶席

開 催 日 令和元年 7 月 7 日（日）

午前 10 時 30 分～午後 3 時

協 力 武者小路千家北海道官休会 札幌教室

参 加 者 70 人

(3) 金継体験 ～よみがえれ！金継チャレンジ教室～

開 催 日 時 令和元年 8 月 25 日（日）

午前 10 時～午後 4 時

講 師 当センター指導員

受 講 料 1,000 円

受 講 者 10 人



第5回江別市中学校・高校美術部合同展

期 間 令和元年11月16日(土)～12月1日(日)

主 催 北翔大学教育文化学部芸術学科

共 催 江別市教育委員会

後 援 江別市

出 展 校 江別高校 大麻高校 江別第一中学校
江別第二中学校 江別第三中学校 大麻東中学校
大麻中学校 江陽中学校 野幌中学校

出展生徒数 176人(出展作品数 395点)

観 覧 料 無料

観 覧 者 452人

ワークショップ

内 容 作品講評会・陶芸体験・常設展示観覧

参加生徒数 100人



えべつ FUROSIKI フェスティバル 2019

～風呂敷デザインコンテスト～

期 間 令和元年12月7日(土)

～令和2年2月9日(日)

主 催 北翔大学短期大学部/江別市

観 覧 料 無料

観 覧 者 924人

展示作品 風呂敷 57点 原画 501点

関連事業

風呂敷オン・ステージ

開 催 日 令和2年2月9日(日)

午後1時から

来 場 者 87人



2020 謝陶の集い 第20回工房利用者作品展

期 間 令和2年2月22日(土)～3月4日(水)

主 催 江別市

観 覧 料 無料

観 覧 者 133人

出 展 者 26人

宇佐美篤子 遠藤一美 大木戸直美 大澤澄子
川岸裕子 川人久美子 木下久美子 桑原和子
斉藤政子 佐々木陽子 佐藤廣仁 志摩加代子
神保孝之 菅原みさ子 鈴木桜子 田所かおり
巴勝明 柞山裕子 堀ノ内徳美 牧野昭子 三上潤子
三橋くに子 山田大世 吉泉由紀子 吉田和恵
吉村美恵子



第31回MOA美術館 江別児童作品展

期 間 令和元年10月19日(土)・10月20日(日)

主 催 MOA美術館

MOA美術館江別児童作品展実行委員会

観 覧 料 無料

観 覧 者 1,065人



宮竹眞澄・創作人形展

期 間 令和元年10月3日(木)～10月14日(月)

主 催 宮竹眞澄・心のふる里人形展実行委員会

後 援 江別市、江別市教育委員会、北海道新聞

観 覧 料 一般500(450円) 高大学生300円(350円)

小中生100円(50円)

()内 20名以上の団体料金

身障者手帳受給者と付添い者1名は半額

観 覧 者 2,723人



普及事業

◆陶芸教室等の開講

セラミックアートセンターでは、陶芸の普及・振興を目的に、6～10回コースの陶芸講座や、半日～1日の体験教室を開講している。

やきものを始めよう①

開催日時 平成31年4月18日・25日・
令和元年5月2日・9日・16日・23日・
6月13日または14日
木曜日の午前10時～午後1時

講師 当センター指導員

受講料 4,500円

受講者 一般 23人

あなたもトライ！ 電動ロクロ①

開催日時 A：令和元年6月20日・27日・7月18日・
25日・8月1日・8日・15日・22日・
29日・9月12日
B：令和元年6月21日・28日・7月19日・
26日・8月2日・9日・16日・23日・
30日・9月13日
A：木曜日の午前10時～午後4時
B：金曜日の午前10時～午後4時

講師 当センター指導員

受講料 14,000円（A・Bとも）

受講者 A：一般 7人 B：一般 8人

ステップアップ！手びねり中級講座

開催日時 令和元年9月25日・10月2日・9日・16日・
30日・11月6日 20日または21日
水曜日の午前10時～午後1時

講師 当センター指導員

受講料 4,500円

受講者 一般14人

スキルアップ！電動ロクロ中級講座

開催日時 令和元年10月11日・18日・25日・
11月1日・15日・22日
金曜日の午前10時～午後4時

講師 北川智浩氏

受講料 8,000円

受講者 一般 8人

あなたもトライ！ 電動ロクロ②

開催日時 A：令和2年1月9日・16日・23日・30日・
2月6日・13日・20日・27日・
3月5日・26日
B：令和2年1月10日・17日・24日・31日・
2月7日、14日・21日・28日・
3月6日・27日
A：木曜日の午前10時～午後4時
B：金曜日の午前10時～午後4時

講師 当センター指導員

受講料 14,000円（A・Bとも）

受講者 A：一般 7人 B：一般 4人

やきものを始めよう②

開催日時 令和2年1月15日・22日・29日・
2月5日・19日・26日
水曜日の午前10時～午後1時

講師 当センター指導員

受講料 4,500円

受講者 一般 8人

◆陶芸体験の開講

センターでは継続的な教室のほかに、単発的な体験コースや、市内外の各種団体の陶芸体験を随時受け入れている。

ゴールデンウィーク陶芸体験

開催日時 平成31年4月28日(日)

午前10時～12時

講師 当センター指導員

受講料 700円

受講者 28人

チャレンジ! 電動ロクロ体験

開催日時 平成31年4月21日(日)・

令和元年9月22日(日)・11月24日(日)・

令和2年2月9日(日)

午前10時～午後1時

受講料 1,000円

講師 当センター指導員

受講者 4月21日 8人

9月22日 5人

11月24日 8人

2月9日 8人



イッチン絵付け体験

開催日時 令和元年6月9日(土)

午前10時～午後4時

講師 当センター指導員

受講料 1,000円

受講者 15人

夏・冬の親子陶芸体験 ～サラダボウルをつくろう!～

開催日時 夏季: 令和元年7月6日(土)・7日(日)

冬季: 令和元年12月7日(土)・8日(日)

いずれも午前10時～12時

講師 当センター指導員

受講料 700円

受講者 7月6日 18人

7月7日 21人

12月8日 14人

12月9日 28人

やきもの市 陶芸・絵付け体験

開催日時 令和元年7月13日(土)・14日(日)

いずれも午前10時～12時、

午後1時30分～3時30分

講師 当センター指導員

受講料 陶芸体験 700円、絵付け体験 800円

受講者 13日/陶芸体験 11人

絵付け体験 2人

14日/陶芸体験 18人

絵付け体験 6人

陶器のミニクリスマスツリーをつくろう

開催日時 令和元年11月3日(日)

午前10時～12時30分

講師 当センター指導員

受講料 1,200円

受講者 29人

おひな様絵付け体験 ～ひな祭りを楽しもう～

開催日時 令和2年1月26日(日)

午前10時～12時

講師 当センター指導員

受講料 700円

受講者 24人

陶芸・絵付け体験

開催日時 平成31年4月14日 令和元年5月19日・

6月16日・8月11日・9月8日・10月13日・

11月10日・12月15日・令和2年1月19日・

2月16日

いずれも午前10時～12時

受講料 陶芸700円 絵付け800円

講師 当センター指導員

受講者 陶芸112人、絵付け23人

やってみよう！練り込みでお皿作り

開催日時 令和元年10月27日(日)

午前10時～午後4時

講師 当センター指導員

受講料 1,500円

受講者 10人

鑄込み成形をしてみよう

開催日時 令和元年12月1日(日)

午前10時～12時

講師 当センター指導員

受講料 1,800円

受講者 10人

陶芸体験・絵付け体験(団体申込)

開催日時 随時

講師 当センター指導員

受講者 13団体 349人



◆イベント

4月の星空観察会～月と春の星座を観察しましょう～

開催日時 平成31年4月13日(土)

午後7時～8時30分

講師 みんなの星空☆えべつ

受講料 無料

受講者 32人

5月の星空観察会～月の静かの海周辺を観察しましょう～

開催日時 令和元年5月11日(土)

午後7時～8時30分

講師 みんなの星空☆えべつ

受講料 無料

受講者 35人



第30回 えべつやきもの市協賛事業

第13回 クラフトマーケット

木工、布小物などの手工芸品の展示即売会。

開催日時 令和元年7月13日(土)・14日(日)

午前10時～午後4時30分

会場 1階エントランスロビー

出店 13店

布小物：安部一恵(一日だけのカントリーショップ)

西腰美姫(H'ys Doll)

蒼依可奈

三浦恵一(M.L.P)

木工：大倉義政(木煙舎柰々)

杉澤投吉(もく好策房)

脇坂淳

高橋恵美(pig flower)

アクセサリー：白澤淳子(shop/jim)

佐藤千佳子

立澤里江子(Beads-R)

キャンドル：酒井千晴(e+Haru)

セラミックス：陶とくらしのナノテク研究会

来場者 264人

夏休み星のひろば

開催日時 令和元年8月10日(土)

午後2時～7時

講師 みんなの星空☆えべつ

受講料 無料

望遠鏡作成 1,000円

受講者 31人

9月の星空観察会～夏の星座から秋の星座～

開催日時 令和元年9月21日(土)

午後7時～8時30分

講師 みんなの星空☆えべつ

受講料 無料

受講者 26人

10月の星空観察会～アンドロメダ銀河と二重星団を観察
しましょう～

開催日時 令和元年10月19日(土)

午後7時～8時30分

講師 みんなの星空☆えべつ

受講料 無料

受講者 14人

11月の星空観察会～天王星と海王星を観察しましょう～

開催日時 令和元年11月16日(土)

午後7時～8時30分

講師 みんなの星空☆えべつ

受講料 無料

受講者 20人

12月の星空観察会～ふたご座流星群を観察しましょう～

開催日時 令和元年12月14日(土)

午後7時～8時30分

講師 みんなの星空☆えべつ

受講料 無料

受講者 24人

1月の星空観察会～オリオン大星雲を観察しましょう～

開催日時 令和2年1月18日(土)

午後7時～8時30分

講師 みんなの星空☆えべつ

受講料 無料

受講者 30人

2月の星空観察会～冬の星座と1等星めぐり～

開催日時 令和2年2月15日(土)

午後7時～8時30分

講師 みんなの星空☆えべつ

受講料 無料

受講者 17人



◆ロビーイベント

市民の誰もが気軽に立ち寄り、当センターに対する関心を高めていただくため、ロビーコンサートなどを開催した。いずれも多くの方が訪れ、好評であった。(ロビーは無料で貸出)

春のオーボエコンサート

開催日時 平成31年4月27日(土)

午後1時30分から

出演 橋本理花 長内翔太

会場 1階エントランスロビー

鑑賞者数 85人



うるうる亭公演会

開催日時 令和元年7月6日(土)

午後2時30分から

出演 語り・ひとり芝居ぐるーぷ うるうる亭

会場 1階エントランスロビー

鑑賞者数 33人



琴彩音しおん会～秋の夜空に願いをこめて～

開催日時 令和元年9月8日(土)

午後1時30分から

出演 琴彩音しおん会

会場 1階エントランスロビー

鑑賞者数 72人



◆刊行物

書名	仕様	発行部数	発行年月日	頒価
「小森忍・河井寛次郎・濱田庄司―陶磁器研究とそれぞれの開花―」展図録	A5判 223頁	250	令和元年6月22日	2,100円
江別市セラミックアートセンター年報 平成30年度	変形A4判 24頁	400	令和元年8月30日	非売

◆博物館実習の受入

期間 令和元年8月22日(木)～9月1日(日)
実働 10日間
実習生 北翔大学 1名
実習内容 新規収蔵品の実見、作品の写真撮影、常設展レイアウトの策定ほか

資料収集事業

◆収蔵資料一覧

大分類	中分類	小分類	寄贈	寄託	購入	採集	制作	保管替	計
A. 工芸品	1. 陶磁器	1. 北海道	592	45	367			2	1,006
		2. 日本	160	191	15		7		373
		3. 海外	36						36
	2. ガラス	1. 北海道	10		25				35
		2. 日本	2						2
3. その他		31						31	
小計			831	236	407	0	7	2	1,483
B. 窯業製品	1. れんが	1. 普通れんが	222	18		57		2	299
		2. 異形れんが	235			6			241
		3. 耐火れんが	5	6		1			12
	2. その他オールドセラミックス	77					1	78	
	3. ニューセラミックス	2	2					4	
小計			541	26	0	64	0	3	634
C. 道具等	1. 生産用具		24	9					33
	2. 建築用具		282						282
	3. サンプル		1,902						1,902
	4. その他		4					10	14
	小計			2,212	9	0	0	0	10
D. 文書	1. 図書		389	53	2				444
	2. 抜刷り・論文複写等		20						20
	3. パンフレット等		19						19
	4. スクラップ		111						111
	5. ノート類		187						187
	6. 書簡		128						128
	7. 帳票類		33	11					44
	8. その他		15						15
	小計			902	64	2	0	0	0
E. 書画	1. 図案		1,522	3					1,525
	2. 地図・図面		222						222
	3. 書跡		3						3
	小計			1,747	3	0	0	0	0
F. 写真	1. 写真		433						433
	小計			433	0	0	0	0	0
G. その他	1. その他一次資料		4						4
	小計			4	0	0	0	0	0
H. 二次資料	1. 複製品			2			6		8
	2. 記録資料						7		7
	小計			0	2	0	0	13	0
合計			6,670	340	409	64	20	15	7,518

(令和2年4月末現在)

※上記の内、小森忍に関する資料の内訳

◆小森忍関係資料

	寄贈	寄託	購入	計
匏雅堂窯作品	13	22		35
山茶窯作品	80	15	2	97
佐那具陶磁器研究所作品		62		62
北海道開発(株)作品	7			7
北斗窯作品	99	43	36	178
テストピース	8			8
参考資料		22		22
文書資料	789		2	791
書画資料	1,687	56		1,743
写真資料	407			407
計	3,090	220	40	3,350

※参考資料とは、小森が指導助言を行った窯から受領したと見られる陶磁器作品ならびに複製資料を指す。

利用状況

◆常設展観覧状況

月	有 料					無 料 優待券 その他	合 計
	個 人		団 体		小 計		
	大 人	子 供	大 人	子 供			
4月	71	7	0	0	78	411	489
5月	28	0	0	0	28	1,180	1,208
6月	15	0	0	0	15	165	180
7月	0	0	0	0	0	134	134
8月	0	0	0	0	0	191	191
9月	92	2	42	0	136	166	302
10月	120	3	239	0	362	524	886
11月	56	2	6	0	64	169	233
12月	56	1	0	0	57	12	69
1月	40	5	0	0	45	50	95
2月	45	2	0	0	47	25	72
3月	1	0	0	0	1	2	3
計	524	22	287	0	833	3,029	3,862

◆企画展等観覧状況

月	有 料							無 料 優待券 その他	合 計	
	個 人				団 体					小 計
	大 人	ペ ア	高大生	子 供	大 人	高大生	子 供			
4月	0	0	0	0	0	0	0	0	398	398
5月	0	0	0	0	0	0	0	0	1,176	1,176
6月	89	0	0	0	0	0	0	89	157	246
7月	498	0	3	0	89	0	0	590	291	881
8月	459	0	3	0	0	0	0	462	239	701
9月	0	0	0	0	0	0	0	0	0	0
10月	0	0	0	0	0	0	0	0	0	0
11月	0	0	0	0	0	0	0	0	423	423
12月	0	0	0	0	0	0	0	0	399	399
1月	0	0	0	0	0	0	0	0	344	344
2月	0	0	0	0	0	0	0	0	312	312
3月	0	0	0	0	0	0	0	0	31	31
計	1,046	0	6	0	89	0	0	1,141	3,770	4,911

◆レンタル工房利用状況

月	午前	午後	夜間	計
4月	44	22	0	66
5月	36	29	0	65
6月	27	16	0	43
7月	39	15	0	54
8月	36	23	0	59
9月	45	34	0	79
10月	50	32	0	82
11月	54	39	0	93
12月	34	36	0	70
1月	32	28	0	60
2月	51	35	0	86
3月	3	2	0	5
計	451	311	0	762

◆教室工房利用状況

月	団 体								個 人				合計
	午 前		午 後		夜 間		小 計		午前	午後	夜間	小計	
	件数	人数	件数	人数	件数	人数	件数	人数					
4月	0	0	0	0	0	0	0	0	95	81	0	176	176
5月	0	0	0	0	0	0	0	0	66	71	0	137	137
6月	0	0	0	0	0	0	0	0	76	69	0	145	145
7月	1	15	0	0	0	0	1	15	80	58	0	138	153
8月	1	15	0	0	0	0	1	15	94	61	0	155	170
9月	0	0	0	0	0	0	0	0	73	62	0	135	135
10月	0	0	0	0	0	0	0	0	65	77	0	142	142
11月	0	0	0	0	0	0	0	0	67	79	0	146	146
12月	0	0	0	0	0	0	0	0	58	52	0	110	110
1月	0	0	0	0	0	0	0	0	61	53	0	114	114
2月	0	0	0	0	0	0	0	0	66	69	0	135	135
3月	0	0	0	0	0	0	0	0	3	3	0	6	6
計	2	30	0	0	0	0	2	30	804	735	0	1,539	1,569

◆事業参加状況

月	陶芸教室等								その他 事業	合計
	陶芸教室		陶芸体験(個人)		陶芸体験(団体)		小計			
	件数	人数	件数	人数	件数	人数	件数	人数		
4月	2	44	3	50	0	0	5	94	537	631
5月	4	82	1	10	1	10	6	102	496	598
6月	6	54	2	20	1	32	9	106	359	465
7月	4	30	4	76	0	0	8	106	1,021	1,127
8月	10	71	3	40	1	16	14	127	595	722
9月	3	34	2	7	2	35	7	76	650	726
10月	7	73	2	22	3	60	12	155	615	770
11月	6	50	3	51	3	133	12	234	252	486
12月	0	0	4	66	2	21	6	87	309	396
1月	11	66	2	29	2	31	15	126	285	411
2月	11	68	2	30	1	7	14	105	364	469
3月	0	0	0	0	0	0	0	0	12	12
計	64	572	28	401	16	345	108	1,318	5,495	6,813

◆窯利用状況

月	専用使用							共同使用			合計 (件数)
	電気10Kw		電気20Kw		ガス		小計 (件数)	素焼	本焼	小計 (件数)	
	素焼	本焼	素焼	本焼	素焼	本焼					
4月	0	3	0	3	0	0	6	37	5	42	48
5月	0	2	0	2	0	0	4	38	8	46	50
6月	0	2	0	2	0	0	4	32	0	32	36
7月	0	3	0	2	0	0	5	30	3	33	38
8月	0	2	0	2	0	0	4	34	5	39	43
9月	0	2	0	2	0	0	4	40	4	44	48
10月	0	3	0	2	0	0	5	42	3	45	50
11月	0	3	0	2	0	0	5	32	5	37	42
12月	0	2	0	2	0	0	4	26	4	30	34
1月	0	2	0	2	0	0	4	30	4	34	38
2月	0	3	0	3	0	0	6	38	10	48	54
3月	0	0	0	0	0	0	0	1	0	1	1
計	0	27	0	24	0	0	51	380	51	431	482

◆年度別利用者総括表

年度	観覧		貸館					事業		計
	常設展	企画展等	レンタル工房	教室工房	窯	研修室	企画展示室	陶芸教室	その他事業	
平成6年度	10,701	1,095	135	160	28	40	40	728	0	12,927
平成7年度	16,613	15,624	790	1,951	345	651	0	1,507	663	38,144
平成8年度	17,120	13,625	1,056	2,089	587	723	0	3,520	914	39,634
平成9年度	11,724	5,793	983	1,139	545	513	0	3,894	500	25,091
平成10年度	10,731	6,761	850	895	557	203	0	3,607	1,239	24,843
平成11年度	7,737	5,127	1,576	2,223	683	606	0	3,596	1,065	22,613
平成12年度	6,711	4,875	1,192	2,150	614	877	0	3,392	596	20,407
平成13年度	6,233	3,327	1,205	2,086	680	377	0	3,035	533	17,476
平成14年度	6,681	5,403	1,065	1,371	624	398	0	2,666	237	18,445
平成15年度	5,745	2,779	1,127	1,604	666	485	0	2,753	359	15,518
平成16年度	6,206	1,778	1,096	1,619	696	945	0	2,525	595	15,460
平成17年度	5,552	2,776	1,078	1,419	660	869	385	2,864	145	15,748
平成18年度	4,863	8,821	873	1,519	624	880	0	2,771	1,332	21,683
平成19年度	4,770	1,348	905	1,196	611	750	0	3,445	2,735	15,760
平成20年度	5,792	1,591	724	1,196	522	855	0	2,881	12,325	25,886
平成21年度	5,042	2,070	664	1,242	484	924	0	2,388	3,975	16,789
平成22年度	3,443	2,900	587	1,070	509	902	0	2,186	5,789	17,386
平成23年度	3,239	5,315	588	981	455	795	327	2,209	9,634	23,543
平成24年度	3,705	3,354	550	1,189	453	294	3,152	1,999	5,286	19,982
平成25年度	2,391	3,748	583	1,380	491	1,537	1,895	2,002	5,258	19,285
平成26年度	2,316	5,062	730	1,625	509	2,236	1,843	1,526	6,439	22,286
平成27年度	2,589	4,284	572	1,486	446	1,434	2,828	1,869	8,663	24,171
平成28年度	2,941	4,744	782	1,434	524	1,506	2,685	1,739	9,821	26,176
平成29年度	3,316	3,794	577	1,877	628	2,132	2,420	1,652	8,251	24,647
平成30年度	4,018	7,501	481	1,816	534	1,538	982	1,394	6,371	24,635
令和元年度	3,862	4,911	762	1,569	482	1,747	4,344	1,318	5,495	24,490
計	164,041	128,406	21,531	38,286	13,957	24,217	20,901	63,466	98,220	573,025

◆年度別窯稼働数

(単位：回)

年度	10Kw	20Kw	30Kw	ガス	計
平成6年度	19	20	-	0	39
平成7年度	62	57	-	12	131
平成8年度	52	50	36	24	162
平成9年度	51	50	38	25	164
平成10年度	50	45	37	21	153
平成11年度	51	48	40	18	157
平成12年度	49	45	42	18	154
平成13年度	51	46	37	19	153
平成14年度	42	42	38	17	139
平成15年度	41	40	36	16	133
平成16年度	46	43	25	17	131
平成17年度	42	46	28	16	132
平成18年度	47	45	26	18	136
平成19年度	41	39	22	15	117
平成20年度	32	38	23	17	110
平成21年度	31	37	15	17	100
平成22年度	30	33	14	16	93
平成23年度	27	29	15	15	86
平成24年度	26	25	14	16	81
平成25年度	20	28	19	16	83
平成26年度	29	26	16	16	87
平成27年度	29	31	21	15	96
平成28年度	34	34	22	15	105
平成29年度	33	32	21	14	100
平成30年度	30	26	19	14	89
令和元年度	31	30	22	12	95
計	996	985	626	419	3,026

(単位：回)

月	10Kw	20Kw	30Kw(共同)	ガス	計
4月	3	3	1	1	8
5月	3	3	1	1	8
6月	3	3	1	1	8
7月	2	3	4	1	10
8月	3	2	2	1	8
9月	3	3	1	1	8
10月	3	2	3	1	9
11月	2	2	2	1	7
12月	3	3	2	1	9
1月	3	3	1	1	8
2月	3	2	2	1	8
3月	0	1	2	1	4
計	31	30	22	12	95

◆団体陶芸・絵付体験

日付	団体名	体験種類	人数
R1/5/29	江別市子育て支援センターすくすく	陶芸	10
6/19	ユープさっぽろ	陶芸	32
8/20	ひまわり会	陶芸	16
9/1	江別視覚障害者福祉協会	陶芸	19
9/28	江別市少年少女発明クラブ	陶芸	16
10/3	大谷地東小学校手作りサークル	陶芸	11
10/6	江別市経済部観光振興課地域発見魅力発信事業(留学生対象市内バスツアー)	陶芸	27
10/20	札幌市厚別東まちづくりセンター	陶芸	22
11/16	第5回江別市中学校・高校美術部合同展ワークショップ参加者	陶芸	100
11/17	札幌市厚別東まちづくりセンター	陶芸	17
11/27	対雁小学校すくすく学級	陶芸	15
12/11	女性農業者グループ塚の会	陶芸	9
12/20	江別市立東野幌小学校	陶芸	12
R2/1/12	野幌住吉町自治会	絵付け	16
1/23	小中学生国内交流研修事業(土佐市訪問団)	陶芸	15
2/7	中学生国際交流事業(グレンジャム訪問団)	陶芸	12
合計			349

◆団体観覧者一覧

観覧日	団体名	人数
R1/ 5/10	敬老園札幌	21
6/20	岡山県立玉島高等学校	4
6/21	苗穂駅周辺街づくり協議会	30
7/2	札幌市資料館ボランティアの会	22
7/6	開館記念講演&作品解説 参加者	44
7/7	初夏を味わう茶会 参加者	70
7/10	猿払村教育委員会	5
7/10	総務文教常任委員会教育活動等調査	19
7/11	江別市小中学校校長会	25
7/13	東川山麓会	21
7/18	江別市小中学校教頭会	25
7/19	苗穂地区地域健康づくり	34
7/20	東洋陶磁学会	20
7/21	小川原修記念美術館友の会	28
7/25	新十津川社会福祉協会	14
7/30	江別市経済部商工労働課 (夏休みミニチュアレング教室)	14
8/22	江別市蒼樹大学 グループワーク	14
8/23	江別商工会議所女性会	9
8/31	北海道大学総合博物館ボランティアの会	10
9/13	江別太小学校 3年生	83
9/19	いずみの小学校	25
9/28	少年少女発明クラブ	26
10/6	江別市経済部観光振興課地域発見魅力発信事業(留学生対象市内バスツアー)	32
10/11	札幌商工会議所観光ボランティア	45
10/12	丸山下老壮	20
10/19.20	第31回MOA江別児童作品展 参加者	338
10/22	創造学園	21
10/25	札幌国際情報高校 グローバルビジネス学科 1年生	127
10/29	米澤煉瓦株式会社	11
10/30	北海道情報大学	27
11/16	第5回江別市中学校・高校美術部合同展ワークショップ参加者	100
11/21	麻の会	20
R2/1/23	小中学生国内交流研修事業(土佐市訪問団)	17
1/31	北翔大学短期大学部ライフデザイン科	18
2/7	中学生国際交流事業(グレンジャム訪問団)	12
合計		1,351

組織・職員一覧、観覧料・使用料

組織

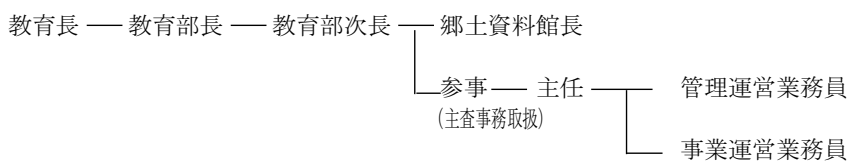

職員一覧

郷土資料館長	榎田 智幸	事業運営業務員 (陶芸指導員)	山本 隆貴
参事 (主査事務取扱 社会教育主事・学芸員)	兼平 一志		兼平 和美
主任 (学芸員)	眞坂 隆太		佐藤 楓
		(学芸員)	竹原 野乃子
管理運営業務員	渡辺 英彰		

観覧料

	個人	団体 (20名以上)
高校生以上	300	240
小中学生	150	120

※身障者手帳受給者は無料

※企画展は別途料金

設備基本使用料

	素 焼		本 焼	
	専用 (1回)	共同 (300g)	専用 (1回)	共同 (300g)
電気窯10kW	1,000	10	2,800	30
電気窯20kW	2,000	10	5,600	30
ガス窯2m ³	12,000	10	49,000	30

※還元を使用したガス料金は別途

各室基本使用料

	午前 (9~12)	午後 (13~17)	夜間 (18~21)
企画展示室 (全室)	5,500	6,900	7,200
(半室)	2,800	3,400	3,600
研修室	2,800	3,600	3,700
教室工房 (専用)	4,500	6,000	6,000
(個人)	150	200	200
レンタル工房	500	650	650

※備品使用料を含む

※各室使用料については減免規定あり

江別市セラミックアートセンター年報

—— 令和元年度（平成 31 年度） ——

発行日 令和 2 年 8 月 8 日
編集・発行 江別市セラミックアートセンター
〒069-0832 北海道江別市西野幌 114-5
電話 011-385-1004
