

広報 EBETSU えべつ

あなたとまちをつなぐ

目次

- 2 みんなで乗ろう！路線バス
- 4 野幌駅前南口広場が完成
- 5 期日前・不在者投票をご利用ください
- 6 始めましょう！新生活の準備
- 9 青少年文化賞・スポーツ賞ほか
- 27 乳がん検診が変わります

2019

3

vol.953

おもしろい
かおる



2019 えべつスノーフェスティバルが2月2日(土)、3日間の2日間開催され、約17,000人の来場者でにぎわいました。会場には、人気の「雪の滑り台」を勢いよく滑り降りる子どもたちの歓声が響き、雪だるま装飾コーナー「ゆきデコ！」では、親子で飾り付けを楽しむ姿が見られました。



買い物に 通学に 通勤に

新生活を路線バスとはじめよう！



路線バス！ みんなで乗ろう！

4月から夕鉄バスの路線が一部変わります！

持続可能な交通網を
目指して

江別市では、誰もが利用しやすく、持続可能な公共交通網を形成するため、昨年6月に江別市地域公共交通網形成計画・江別市地域公共交通再編実施計画を策定しました。

この計画に基づき、今年4月には夕張鉄道（夕鉄バス）の一部路線の経路を変更し、これまでバス路線が通っていなかった地域で路線バスを利用することができるようになります。

また昨年10月には通勤・通学などの利便性を高め利用者を増やすために、北海道中央バスの路線を再編しました。江別市内のバス路線を維持していくために、ぜひ、バスを利用してください。

【詳細】政策推進課公共交通担当
☎ 381・1295

4月から
スタート！

夕鉄バス（札幌線）の新設経路をご紹介します



バスのご利用をお願いします

夕鉄バスでは、野幌駅前南口広場の供用開始に合わせ、上記の図のように、あさひが丘や野幌若葉町南側へ路線を延伸します。地域の皆さまの応援をお願いいたします。



札幌線 新設経路の運行ダイヤ（予定）

* は平日のみの運行です

発：あけぼの団地昭光福祉会前→着：新さっぽろ駅前

あけぼの団地昭光福祉会前	9:13*	16:42*	17:42	18:40*
野幌駅南口	9:48*	17:17*	18:17	19:15*
大麻駅南口	10:01*	17:30*	18:30	19:28*
新さっぽろ駅前	10:17*	17:46*	18:46	19:44*

発：新さっぽろ駅前→着：あけぼの団地昭光福祉会前

新さっぽろ駅前	8:03*	14:20	16:30	17:30*
大麻駅南口	8:14*	14:31	16:41	17:41*
野幌駅南口	8:28*	14:45	16:55	17:55*
あけぼの団地昭光福祉会前	8:56*	15:13	17:23	18:23*

経路が変わるのは札幌線4系統のうち1系統です

【経路が変わる系統】 あけぼの団地～新さっぽろ駅前

【経路が変わらない系統※】 南幌東町～新さっぽろ駅前
栗山駅前～新さっぽろ駅前
新夕張駅前～新さっぽろ駅前



野幌駅前南口広場 完成イメージ

野幌駅前南口広場

平成31年
3月中旬

完成予定

新しいバス停は4月1日から

平成31年3月中旬に野幌駅前南口広場が完成します。広場の車両の出入りなどの交通ルールをご確認ください。また、ダイヤ改正に合わせて4月1日(月)から野幌駅南口のバス停の位置が、南口広場内に移動します。詳細は下記の図をご確認ください。

【詳細】街路整備課 ☎381・1082

通行ルールのご確認を

- ・広場から道路に出るときは右折を**
 広場から1号線に出るときは、右折してください。
- ・広場内は一方通行です**
 広場内は一方通行です。出入口は1箇所のため、反対方向に進入しないようご注意ください。
- ・乗り降りは決まった場所で**
 一般車両を停車する場合は、決められた場所に停車してください。タクシー・バス乗降場や駅前広場以外の場所、近隣の道路などには、停車しないでください。

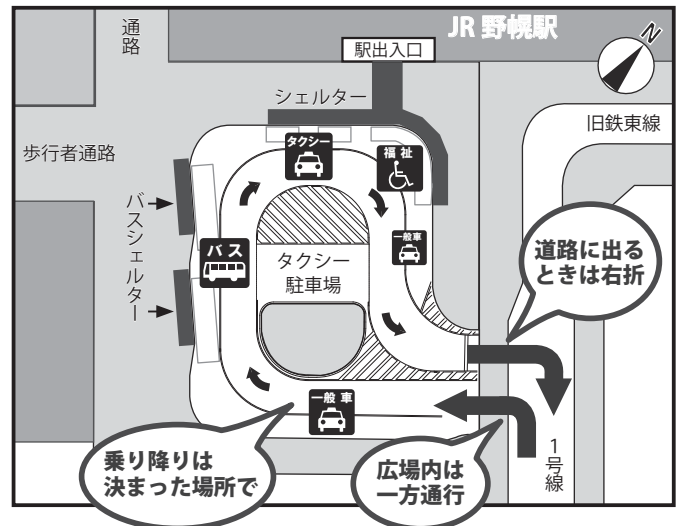

4/1(月)から バス停の位置が変わります

これまで点在していたバス停が集約され、乗り降りが便利になります。

バスシェルターで快適に

- ・雨や雪が当たりにくい
- ・ベンチで待ち時間も疲れない
- ・照明がついて、明るく安心



位置が変わるバス停

バス停位置⑤ ジェイ・アール北海道バス
野幌運動公園線 (新29)

バス停位置⑥ 夕鉄バス

札幌線 (夕張行、あけぼの団地行、南幌行、早苗別経由・栗山駅行、若葉循環・野幌駅南口行、新札幌行、酪農構内経由・新札幌行)

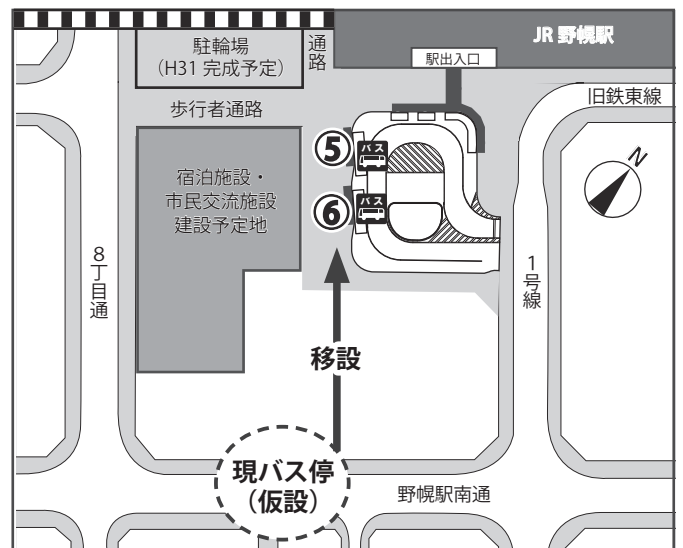

選挙 に行こう

投票日

4/7日 北海道知事選挙
道議会議員選挙

4/21日 江別市長選挙
市議会議員選挙

期日前・不在者投票日程

- 道知事選挙
3月22日(金)～4月6日(土)
- 道議会議員選挙
3月30日(土)～4月6日(土)
※開始日が知事選と異なります
- 市長・市議会議員選挙
4月15日(月)～4月20日(土)

時間／8:30～20:00
会場／市民会館1階小ホール
持参するもの
・「投票所のご案内」ハガキ
(知事・道議選は3月中旬、市長・市議選は4月中旬に発送予定) または
・本人確認ができるもの
(免許証・保険証など)

「投票所のご案内」ハガキ裏面の宣誓書を、あらかじめ記載してお持ちになると、手続きがスムーズに済みますよ!



必要があります。引続き道内に住所を有する者に「引き続き道内に住所を有することの確認」を受ける必要があります。

◆不在者投票の注意点
他の市町村の選挙人名簿に登録されている方が、江別市で不在者投票をする場合は、名簿登録されている市町村から、あらかじめ投票用紙などを取り寄せる手続きが必要です。

◆引越をした方

知事選・道議選は、道内に継続して3か月以上住所を有していなければ投票できません。選挙前に道内で市区町村をまたいで引越をした方が、前住地で投票をする場合には、お近くの市町村の住民票発行窓口で交付する「引続き道内に住所を有する証明書」を持参するか、投票管理者に「引き続き道内に住所を有することの確認」を受ける必要があります。

期日前投票・不在者投票をご利用ください
仕事や旅行などで、選挙当日に投票所へ行くことができない方は、あらかじめ「期日前投票」や「不在者投票」ができます。
【詳細】選挙管理委員会事務局 ☎381・1052



札幌学院大学と北海道情報大学でも 期日前投票・不在者投票ができます

一般の方も投票できます。以下の日時以外は開設していませんのでご注意ください。

札幌学院大学

日時／4月4日(木)
4月17日(水)
10:00～16:30
場所／札幌学院大学(文京台11)G館5階 特別会議室



北海道情報大学

日時／4月18日(木)
10:00～16:30
場所／北海道情報大学(西野幌59番2)eDCタワー
10階 展望ラウンジ



身体に障がいのある方は郵便投票ができます

身体に重い障がいがあり、投票所まで行けない方(下表)は、郵便で投票する制度があります。制度を利用するには、事前に申請が必要です。詳しくは、市選挙管理委員会事務局(☎381-1052)へお問い合わせください。

■郵便投票の対象となる方

身体障害者手帳	両下肢・体幹・移動機能障害	1級もしくは2級
	心臓・じん臓・呼吸器・ぼうこう・直腸・小腸	1級もしくは3級
	免疫・肝臓	1級から3級
戦傷病者手帳	両下肢・体幹	特別項症から第2項症
	心臓・じん臓・呼吸器・ぼうこう・直腸・小腸・肝臓	特別項症から第3項症
介護保険の被保険者証	要介護状態区分	要介護5

始めましょう！

新生活の準備

手続きはお早めに

窓口が混み合います

この春新生活を始める方、お引越しをする方は住民登録の異動手続きが必要です。異動の届出は国民健康保険、国民年金、選挙人名簿への登録などにつながる大切な手続きです。また、マイナンバーの「通知カード」、「マイナンバーカード」、「住民基本台帳カード」の住所変更も忘れずに手続きしてください。

3月・4月は引越しに伴う手続きで窓口が大変混雑します。手続き終了までに最大で半日程度かかる可能性もありますので、左の混雑予想カレンダーを参考に、時間に余裕をもってお越しください。

混雑回避のポイント

住民登録の異動届出は大出張所でも受け付けます。

た、各種証明書のみを請求される方は証明交付窓口やコンビニ交付サービスを利用いただく、混雑を回避できます。詳細は下記を参照ください。
 (詳細) 戸籍住民課 ☎ 381-1020



混雑予想カレンダー

カレンダーの見方

それほど混雑しない (😊) 若干混雑 (🙂) 混雑 (😞) とても混雑 (😡) 例年以上の混雑 (😤)

3月

日	月	火	水	木	金	土
					1 (😊)	2 (😞)
3 (😞)	4 (😊)	5 (🙂)	6 (😊)	7 (😊)	8 (😊)	9 (😞)
10 (😞)	11 (😊)	12 (🙂)	13 (😊)	14 (😊)	15 (😞)	16 (😞)
17 (😞)	18 (😞)	19 (😞)	20 (😞)	21 (😞)	22 (😞)	23 (😞)
24 (😞)	25 (😞)	26 (😞)	27 (😞)	28 (😞)	29 (😞)	30 (😞)

4月 4月1日は例年以上の混雑が予想されます

日	月	火	水	木	金	土
	1 (😞)	2 (😞)	3 (😞)	4 (😞)	5 (😞)	6 (😞)
7 (😞)	8 (😞)	9 (😊)	10 (😊)	11 (😊)	12 (😞)	13 (😞)
14 (😞)	15 (😊)	16 (😊)	17 (😊)	18 (😊)	19 (😞)	20 (😞)
21 (😞)	22 (😊)	23 (😊)	24 (😊)	25 (😊)	26 (😞)	27 (😞)
28 (😞)	29 (😞)	30 (😞)				

※このカレンダーは例年の状況から予想しています。天候などの状況により変わる場合がありますのでご了承ください。

市役所大麻出張所

(大麻中町 26-4 ☎ 382-4855) 平日 8:45 ~ 17:15

▼ 大麻出張所で可能な手続き

住民登録の異動、各種証明書の発行 (住民票の写し、印鑑登録証明書・印鑑登録、戸籍の証明書)、戸籍の届出、税務に関する証明書の発行

証明交付窓口 平日 8:45 ~ 17:15

- 水道庁舎内証明交付窓口 (萩ヶ岡 1-4)
- 野幌鉄南地区証明交付窓口 (東野幌本町 62-1 野幌鉄南地区センター内)
- 豊幌地区センター証明交付窓口 (豊幌 686-10)

▼ 交付可能な証明書など ※住所の異動は対象外

住民票の写し、印鑑登録証明書、戸籍の証明書 (※豊幌では取り扱いなし)、税務に関する証明書

夜間証明交付窓口 詳細は17ページ参照

毎週火・木曜日 17:15 ~ 20:00 (祝日を除く)
市役所本庁舎戸籍住民課 (高砂町 6)

お近くのコンビニで！お待たせしません！ 証明書等コンビニ交付サービス

6:30 ~
23:00
まで

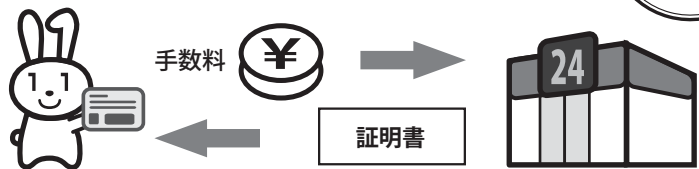

マイナンバーカードまたは住民基本台帳カード (※) をお持ちの方は、全国のコンビニエンスストアで住民票の写しなどの各種証明書を取得できます。

※マイナンバーカードは有効な利用者証明用電子証明が搭載されたものが必要です。通知カードでは対応していません。住民基本台帳カードはコンビニ交付サービス利用申請をしているものが必要です。

▼ 交付可能な証明書など

住民票の写し (本人または同一世帯員の住民票の写し)、印鑑登録証明書、戸籍の証明書 (江別市に本籍がある方のみ対象)、税務に関する証明書

市外へのお引越しは 転出手続きをお忘れなく

進学や就職・転勤する方
転出届も忘れずに

平日 8時45分～17時15分
② 郵送での届出

市外へ引越しされる方は
転出手続きを行ってください。
手続きにより「転出証明書」が発行されます。
転出手続きは、予定日の2週間前からできます。

① 窓口での届出

▼ 必要なもの

本人確認書類(※1)、本人と別世帯の代理人が届け出る場合は「委任状」が必要です。

▼ 受付窓口

市役所本庁舎戸籍住民課
市役所大麻出張所

▼ 受付時間

江別市役所戸籍住民課

〒067-8674 高砂町6

▼ 郵送先

住民基本台帳カードのコピー

▼ 必要なもの

明交付窓口を用意しています。

転出証明書郵送請求書(郵送による転出届)、本人確認書類(※1)のコピー、返信用封筒(宛先記入、切手貼付のもの)、お持ちの方はマイナンバーカード(表面)または住民基本台帳カードのコピー

「転出証明書郵送請求書(郵送による転出届)」を江別市戸籍住民課へ送付してください。様式は市ホームページや各証明交付窓口に用意しています。

転出届



※1 本人確認書類とは

以下の①②のいずれかをご提示ください。

① 運転免許証・マイナンバーカード・住民基本台帳カード(顔写真付き)・パスポート・身体障害者手帳・療育手帳・精神障害者保健福祉手帳・運転経歴証明書など、官公署が発行した顔写真付きの書類/1点

② 健康保険証・後期高齢者医療被保険者証・年金手帳(証書)・介護保険被保険者証・各種受給者証・学生証(顔写真付き)など/2点

※マイナンバーカードまたは住民基本台帳カードを提示し、転出の届出をすると「転出証明書」の交付が省略される場合があります。

転出届のほかにもあります！ 引っ越しのときに必要な手続き

印鑑登録証

印鑑登録証(カード)をお返しく下さい。

〔詳細〕 戸籍住民課住民記録係 ☎ 381-1020

水道・下水道

引っ越しする1週間ほど前に、水道部営業センターへ移動先をご連絡ください。

〔詳細〕 水道部営業センター ☎ 385-4987

公立小中学校の転校

現在の学校から、新しい学校での転校手続きに必要な「在学証明書」と「教科用図書給与証明書」の交付を受けてください。

〔詳細〕 学校教育課学校教育係 ☎ 381-1058

各種保険の被保険者証

以下の被保険者証をお持ちの方は担当課へお返しく下さい。

国民健康保険被保険者証

〔詳細〕 国保年金課国保賦課係 ☎ 381-1028

後期高齢者医療保険被保険者証 介護保険被保険者証

〔詳細〕 医療助成課高齢者医療係 ☎ 381-1403

江別市の標識がついた 原付バイク(125cc以下)

標識(ナンバープレート)と「標識交付証明書」をお持ちのうえ、廃車手続きを行ってください。新しい市町村での登録に必要な「廃車申告受理証明書」をお渡しします。

〔詳細〕 市民税課税制係 ☎ 381-1012

各種医療費の受給者証

以下の受給者証をお持ちの方は担当課へお返しく下さい。

乳幼児・ひとり親家庭・ 重度心身障がい者医療費受給者証

〔詳細〕 医療助成課医療助成係 ☎ 381-1403

※引越先の市町村で医療費助成の申請をする場合は所得課税証明書が必要な場合があります。引越先の市町村の担当窓口にお問い合わせください。

① 4輪軽自動車、2輪バイク(125cc超250cc以下) ② 2輪バイク(250cc超)

転出に伴い車両の定置場所が市外になる場合は、登録変更の手続きが必要です。江別市では手続きできませんので以下へご連絡ください。

①の連絡先：全国軽自動車協会連合会札幌地区事務取扱所 ☎ 768-3955

②の連絡先：北海道運輸局札幌運輸支局 ☎ 050-5540-2001

引っ越しなどにもなう多量のごみ

ごみステーションには 一度に出せません！



引っ越しなどで多量のごみを一度に出すと、ごみステーションからごみがあふれ、近所に迷惑がかかりますので、少量に分けて出してください。ごみの出し方は下記Q & Aを参考に、正しい方法で行いましょう。**〔詳細〕** 廃棄物対策課指導係 ☎ 383-4217

Q 一度にごみステーションに出せる量はどれくらい？

A 4人世帯でおおむね **120ℓ** までです。

Q 一度に処理したいのですが…

A 「燃やせるごみ」と「燃やせないごみ」に分別し、環境クリーンセンターへ搬入してください。

- ※持ち込みは市内の家庭から出たごみに限ります。
- ※危険ごみは持ち込めません。
- ※指定ごみ袋やごみ処理券、大型ごみ処理シールは使えません。
- ※袋を使う場合は、中身の見える袋に入れてください。
- ※市内在住が確認できるもの（免許証など）が必要です。



環境クリーンセンター（八幡 122）
☎ 391-0422（平日 9時～17時）
受入時間：9時～12時、13時～17時
※定期整備時は受け入れできません
処理手数料：10キロあたり 90円
※現金払いのみ

Q 自分で持ち込めない場合は…

A 江別リサイクル事業協同組合（☎ 385-7124）に依頼してください（有料）。

Q 蛍光灯などの危険ごみはどうやって出せば良いですか？

A 下記の区分ごとに分別し、危険ごみの収集日にごみステーションに出してください。



中身の確認が簡単にできる袋（透明または半透明）に入れて出してください。

水銀を含む 温度計・体温計 乾電池、ライター	同じ袋でまとめられます。
蛍光灯	購入時の箱に入れるか、新聞紙に包んで出してください。
スプレー缶 ガスカセット缶	同じ袋でまとめられます。穴を開けずに出してください。

Q ごみの分別や出し方がわかりません

A 各家庭にお送りしている「分別の手引き」で確認を

「分別の手引き」でも分からないときは、ごみの出し方相談ダイヤル（☎ 384-5600）へお問い合わせください。



4/1
から

リサイクルバンクの開館日が変更になります

不要になった家具類などで、補修せずに利用できるものを回収、提供しています。提供品を利用したい方は直接お越しください。なお、**4月1日**から現在の休館日に加え、**月曜日**も休館となります。

※3月中は月曜日（9時30分～11時30分）も開館しています。

- 回収申込先／江別リサイクル事業協同組合 ☎ 385-7124（平日 9時～17時）
- 在庫の確認／☎ 080-3727-7124 へ

リサイクルバンク開館日時

水～金曜日	10時～12時、13時～16時
第1～4土曜日	9時30分～11時30分
休館日	月曜日・火曜日・第5土曜日・日曜日・祝日・年末年始



栄誉を讃えて

青少年文化賞・スポーツ賞

文化奨励賞・スポーツ奨励賞・教育委員会賞

文化賞

全国規模の各種コンクールなどで3位以内または通算2年以上入賞



立命館慶祥中学校・高等学校

2018年度スーパーグローバルハイスクール (SGH) 全国高校生フォーラム文部科学大臣賞

団体



むらかみ はるか
村上 陽香
立命館慶祥高1年
第22回全国高校生創作コンテスト現代詩の部優秀賞

個人



きしもと まひる
岸本 万尋
立命館慶祥高3年
椎尾弁匡記念杯第72回全国高等学校弁論大会準優勝



いけだ きょうか
池田 京香
立命館慶祥中1年
平成30年度「家族や地域の大切さに関する作品コンクール」手紙・メール部門中学生・高校生の部最優秀作品賞



はつや みゆう
初谷 実優
大麻東中3年
第8回日本パッハコンクール全国大会中学生B部門金賞
門中学生・高校生の部最優秀作品賞



ほりうち りこ
堀内 凜子
豊幌小4年
日本音楽指導者協会第34回ピアノコンクール全国大会ジュニアB部門敢闘賞
第7回日本パッハコンクール全国大会小学1・2年部門Aコース奨励賞

文化奨励賞

全国規模の各種コンクールなどで1位

個人

たかはし けいた
高橋 慶多
立命館慶祥高1年
第10回日本地学オリンピックブック本選銅賞

たかはし ゆな
高橋 優心
江別第一中2年
第42回ピティナ・ピアノコンペティション北日本地区本選大会北日本2地区連弾中級A第1位

まえた さき
前田 彩希
江別第三中1年
第42回ピティナ・ピアノコンペティション北日本地区本選大会北日本2地区連弾中級A第1位

いづえ あおい
井上 蒼依
立命館慶祥中1年
第27回国際理解・国際協力のための作文コンテスト中学生の部日本国際連合協会北海道本部長賞

団体

石井 誠真
中央小6年
第49回全国学生書道展個人部の(A規格)最高賞

江別高等学校華道部
Kenobo 花の甲子園2018北海道地区大会優勝

立命館慶祥高等学校囲碁・将棋部
第54回全道高等学校将棋選手権大会女子団体優勝

教育委員会賞

全国規模の各種コンクールで2位、3位

個人

にしだ けい
西田 景
立命館慶祥高2年
第61回全道高等学校弁論大会課題の部優秀賞

ののりんか
小野 凛佳
江別太小6年
第6回WROJapan2018札幌予選会小学生部門第2位

さかた 実優苗
坂田 実優苗
大麻西小3年
第49回全国書道コンクール硬筆部特別賞一席

かたし ぶんち
加藤 文治
大麻西小2年
第49回全国書道コンクール毛筆部特別賞二席

団体

大麻高等学校吹奏楽部
第49回北海道アンサンブルコンクール金賞

立命館慶祥中学校囲碁・将棋部
文部科学大臣杯第14回小・中学校将棋団体戦北海道大会第3位

スポーツ賞

全国規模のスポーツ大会などで3位以内
または通算2年以上入賞、全国記録の更新

個人



いしどう ひな
石堂 陽奈
立命館慶祥高1年

第73回国民体育大会陸上競技少年女子B100m第2位



もりや ゆうと
守屋 優人
とわの森三愛高3年

第73回国民体育大会ソフトテニス競技少年男子(北海道選抜チームとして)第2位



さとう りゅうと
佐藤 竜斗
とわの森三愛高3年

第73回国民体育大会ソフトテニス競技少年男子(北海道選抜チームとして)第2位



かめだ りゅうすけ
亀田 隆介
とわの森三愛高3年

第73回国民体育大会ソフトテニス競技少年男子(北海道選抜チームとして)第2位



ふじた だいき
藤田 大輝
とわの森三愛高3年

第73回国民体育大会ソフトテニス競技少年男子(北海道選抜チームとして)第2位



立命館慶祥高等学校
女子400mリレーチーム

秩父宮賜杯第71回全国高等学校陸上競技対校選手権大会女子4×100mリレー優勝

団体



やまぐち はな
山口 桜花
江別一中3年

第12回全国中学生少林寺拳法大会論文の部第2位



まつだ なな
松田 奈夏
立命館慶祥高1年

第73回国民体育大会陸上競技少年女子B走幅跳第3位



スポーツ奨励賞

全道規模のスポーツ大会などで1位

個人



ソニック
SONIC

第28回全日本ドッジボール選手権全国大会第3位

村田 梨於 与わの森三愛高3年

第50回北海道高等学校新人バドミントン大会兼第46回全国高等学校選抜バドミントン大会南北海道予選会女子シングルス優勝

岩崎 真怜 与わの森三愛高3年

第50回北海道高等学校新人バドミントン大会兼第46回全国高等学校選抜バドミントン大会南北海道予選会女子ダブルス優勝

大宮 菜々花 与わの森三愛高3年

第50回北海道高等学校新人バドミントン大会兼第46回全国高等学校選抜バドミントン大会南北海道予選会女子ダブルス優勝

佐藤 凛佳 与わの森三愛高2年

第71回北海道バドミントン選手権大会高校女子シングルス優勝

鈴木 理子 与わの森三愛高2年

第71回北海道バドミントン選手権大会高校女子ダブルス優勝

七宮 優羽 与わの森三愛高2年

第71回北海道バドミントン選手権大会高校女子ダブルス優勝

齋 優凜 対雁小6年

第17回北海道小学生地区対抗バドミントン選手権大会兼第27回全国小学生バドミントン選手権大会南北北海道地区予選会女子団体(札幌A選抜として)優勝

ボンドレオ将 立命館慶祥高2年

第34回北海道高等学校新人陸上競技大会男子110mハードル第1位

千葉 桃子 立命館慶祥高1年

第73回国民体育大会北海道代表選手選考会少年B女子100mハードル第1位

鷹 祥永 立命館慶祥高1年

第34回北海道高等学校新人陸上競技大会男子100m第1位

重森 康夫 与わの森三愛高2年

第48回北海道高等学校新人ソフトテニス選手権大会男子ダブルス優勝

吉根 睦朗 与わの森三愛高2年

第13回講道館柔道「形」北海道競技会投の形二部優勝

島山 瑠希亜 江別第三中3年

堀田 晴斗 江別第一中3年

櫻井 優 中央中3年

平成30年度北海道中学校体育大会第48回北海道中学校卓球大会男子個人優勝

櫻井 花 中央小4年

平成30年度北海道卓球選手権大会カプの部女子シングルス優勝

工藤 蒼太 江別第一中3年

第57回北海道新体操選手権大会(第36回全日本ジュニア新体操選手権大会北海道予選)新体操男子ジュニア個人総合第1位

二階堂 克 上江別小6年

第25回北海道新体操大会小学男子一種目の部第1位

佐藤 惟央 江別第二中1年

第29回北海道武術太極拳連盟競技会ジュニア男子棍術B規定套路の部ジュニア男子刀術B規定套路の部第1位

山本 桜旺 中央小6年

第14回東北・北海道アロクックジュニア武術太極拳競技大会女子初級長拳、女子初級長器械、女子初級短器械第1位

岩淵 浩平 中央中1年

公益社団法人日本空手協会第61回全国空手道選手権大会予選兼第56回北海道空手道選手権大会中学校1年生男子組手の部優勝

立命館慶祥高等学校
男子テニス部

第40回北海道高等学校秋季テニス大会兼第41回全国選抜高校テニス大会北海道地区大会優勝

とわの森三愛高等学校
バドミントン部

第70回記念北海道高等学校バドミントン選手権大会兼第69回全国高

★ 青少年文化賞・スポーツ賞 ほか

等学校バドミントン選手権大会北海道予選会学校対抗女子団体優勝

とわの森三愛高等学校
ソフトボール部

平成30年度北海道高等学校体育大会第69回北海道高等学校ソフトボール選手権大会兼第70回全日本高等学校女子ソフトボール選手権大会北海道予選会優勝

とわの森三愛高等学校
男子ソフトテニス部

第71回北海道高等学校ソフトテニス選手権大会兼第68回全国高等学校ソフトテニス選手権大会北海道予選会男子団体戦優勝

江別第一中学校
男子ソフトテニス部

平成30年度北海道中学校体育大会第39回北海道中学校ソフトテニス大会男子団体優勝

中央中学校女子ソフトテニス部
ケンコーカップ第40回北海道中学生団体対抗ソフトテニス大会中学生女子第1位

とわの森三愛高等学校
体操競技部男子

第71回北海道高等学校体操競技・新体操選手権大会兼全国高等学校体操競技・新体操選手権大会北海道予選会体操競技男子一部団体総合第1位

とわの森三愛高等学校
体操競技部女子

第71回北海道高等学校体操競技・

新体操選手権大会兼全国高等学校体操競技・新体操選手権大会北海道予選会体操競技女子一部団体総合第1位

大麻中学校体操部

平成30年度北海道中学校体育大会第49回北海道中学校体操競技・新体操大会一部女子団体優勝

中央中学校卓球部

平成30年度北海道中学校体育大会第48回北海道中学校卓球大会男子団体優勝

中央中学校男子バレーボール部

平成30年度北海道中学校体育大会第48回北海道中学校バレーボール大会優勝

江別中央ジュニアバレーボールスポーツ少年団 「江別中央ジャンプ」

第38回全日本バレーボール小学生大会南北海道大会女子の部優勝

ジークアールジー
Sieger・GクラブAチーム

第57回北海道新体操選手権大会(第36回全日本ジュニア新体操選手権大会北海道予選)新体操女子ジュニアの部団体第1位

上江別ブルードリームズ
スポーツ少年団

高円宮賜杯第38回全日本学童軟式野球大会マクドナルド・トリーナメント南北海道大会優勝

江別大東道院拳友会

第38回少林寺拳法北海道大会兼

2018少林寺拳法全国大会「ぐんま北海道選考会団体演武小学生の部最優秀賞(第1位)」

神風クレインズ Jr

第28回全日本ドッジボール選手権北海道大会チャレンジ部門低学年ファイターの部優勝

元江別レッド・ソルジャー

第27回春の全国小学生ドッジボール選手権北海道大会小学生高学年部門全国予選の部優勝

EM AND EMS クラブ フェアアリーズ
M & M's CLUB FAIRIES

USA Regional 2019 北海道大会チアリーディング部門ジュニア編成 LEVEL1 Medium 優勝

教育委員会賞

全道規模のスポーツ大会などで2位 3位

個人

佐藤 媛 中央中3年

第41回北海道ジュニア新体操選手権大会新体操女子Aクラス個人総合第3位

小野 暁月 文京台小4年

第25回北海道新体操大会小学男子一種目の部第2位

島山 大和 中央中2年

第37回全日本ジュニアバドミントン選手権大会ジュニア新人の部南北海道予選会南北海道男子シングルス準優勝

高尾 夏希 大麻中2年

平成30年度北海道卓球選手権大会カデットの部14歳以下男子シングルス第3位

田中 冴依 大麻東中2年

第42回北海道道場少年剣道大会個人戦中学生女子の部第3位

佐藤 聖吾 江別第一中2年

伊藤 颯世 江別第一中2年

平成30年度北海道中学校体育大会第39回北海道中学校ソフトテニス大会男子個人準優勝

島守 珠杏 野幌小5年

原子 湊 野幌小5年

第38回少林寺拳法北海道大会兼2018少林寺拳法全国大会「ぐんま北海道選考会組演武小学生Aの部優良賞(第3位)」

佐藤 律 江別第二小5年

第29回北海道武術太極拳連盟競技会ジュニア男子初級長拳優秀賞(第2位)

金内 優香 江別第一小3年

公益社団法人日本空手協会第61回全国空手道選手権大会予選兼第56回北海道空手道選手権大会小学3年生女子組手の部準優勝

土井 勇人 対雁小1年

公益社団法人日本空手協会第61回全国空手道選手権大会予選兼第56回北海道空手道選手権大会小学1年生男子組手の部、小学1年生男子形の部第3位

遠藤 靖朋 大麻西小3年

第33回さわやか北海道一輪車競技大会800mレース20インチ小学4年生まで男子第2位

中央中学校女子バレーボール部

平成30年度北海道中学校体育大会第48回北海道中学校バレーボール大会準優勝

大麻泉フーズバレーボール少年団

ななかまど杯第24回北海道小学生バレーボール大会男女混合の部準優勝

江別中央ジュニアバレーボールスポーツ少年団 「江別中央カツ」

ななかまど杯第24回北海道小学生バレーボール大会男子の部準優勝

江別第二中学校
女子バスケットボール部

平成30年度北海道中学校体育大会第48回北海道中学校バスケットボール大会第3位

野幌レッドブリックススポーツ少年団

第44回北海道ミニバスケットボール大会兼第50回全国ミニバスケットボール大会北海道予選会女子第3位

Sieger・GクラブBチーム

第41回北海道ジュニア新体操選手権大会新体操女子団体第3位

Sieger・GクラブDチーム

第25回北海道新体操大会新体操女子団体徒手小・中学生の部第3位

北海道新体操クラブ江別

第25回北海道新体操大会新体操男子団体小・中学生の部第2位

NORTH新体操クラブ

第41回北海道ジュニア新体操選手権大会新体操男子団体第3位

江別東剣道スポーツ少年団

第42回北海道道場少年剣道大会団体戦中学生の部準優勝

江卓会

第30回北海道ホープス卓球大会女子団体第2位

神風クレインズ

北海道ドッジボール選手権大会2018小学生高学年部門ファイターの部準優勝

対雁バルタンズブルーウィング

第28回全日本ドッジボール選手権北海道大会全国予選部門混合の部準優勝

江別大東道院拳友会

第38回少林寺拳法北海道大会兼

とわの森三愛高等学校
体操競技部女子

第71回北海道高等学校体操競技・



親子であそべるひろば

乳幼児と保護者がお散歩や買い物でたら気軽に寄れるあそびや交流の場です。直接会場へ。



みはらし

¥ 無料

対 0歳～就学前のお子さんと保護者

江別地区

あさひ 3/1(金)・15(金)
4/5(金)・19(金)
9:45～11:45

区画整理記念会館(朝日町11-12)
問 子育て支援センターすくすく ☎381-1920

夢あかり 3/25(月)・4/23(火)
9:45～11:45

介護老人福祉施設 夢あかり (ゆめみ野東町1-5)
問 子育て支援センターすくすく ☎381-1920

4月から曜日が変わります

お年寄りといれあえます

みはらし 3/13(水)・4/10(水)
9:45～11:45

見晴台自治会館(見晴台54-5)
問 子育て支援センターすくすく ☎381-1920

元江別 3/28(木)・4/25(木)
10:00～12:00

コープさっぽろ えべつ店1階 (元江別779-1)
問 子育て支援センターどんぐり ☎378-4349

4月から名称・会場が変わります

豊幌 3/22(金)・4/26(金)
9:45～11:45

豊幌地区センター(豊幌686-10)
問 子育て支援センターすくすく ☎381-1920

コープ「子育てひろば」

毎週火曜日 10:30～12:00
コープさっぽろ えべつ店1階(元江別779-1)
問 コープさっぽろ ☎641-5571



野幌地区

静苑ホーム 3/18(月) 3月で終了
9:45～11:45

介護老人福祉施設 静苑ホーム(新栄台46-10)
問 子育て支援センターすくすく ☎381-1920

お年寄りといれあえます

ぼかぼか 3/8(金)・4/12(金)
9:45～11:45

東野幌体育館(東野幌町28-23)
問 子育て支援センターまんまカフェ ☎383-0405

子ぞだてひろば「ふわっと」 3/13(水)・20(水)
4/10(水)・24(水)
10:00～12:00

介護老人福祉施設 静苑ホーム(新栄台46-10)
問 たすけあいワーカーズふわっと ☎381-2393

あそびのひろば 3/1(金)・15(金)
4/5(金)・19(金)
10:00～12:00

東野幌青少年会館(野幌東町62-3)
問 主任児童委員 守屋さん ☎383-9308

中学生といれあえます

お昼持込可

東野幌 3/14(木)・4/18(木)
9:45～11:45

野幌鉄南地区センター(東野幌本町62-1)
問 子育て支援センターわかば ☎383-7732

野幌 3/26(火)・4/23(火)
9:45～11:45

野幌公民館(野幌町13-6)
問 子育て支援センターゆうあい ☎384-0332

第二中学校 ふれあいルームぽっぽ

(3月・4月は休み)

江別第二中学校 図書室 (野幌代々木町53)
問 子育て支援センターすくすく ☎381-1920

きらきらひろば

毎週月曜日(祝日は休み)
10:00～14:00
新栄会館(錦町18)
問 子育て支援ワーカーズきらきら ☎090-9527-5465

大麻地区

にっこにこ大麻 3/22(金)・4/26(金)
9:45～11:45

大麻東地区センター(大麻東町13-11)
問 子育て支援センター もりのこ ☎387-8819

おおあさ 3/19(火)・4/16(火)
9:45～11:45

大麻西地区センター(大麻沢町26-2)
問 子育て支援センターすくすく ☎381-1920

文京台 3/7(木)・28(木)・4/4(木)・18(木)
9:45～11:45

文京台地区センター(文京台7-4)
問 子育て支援センターぐんぐん ☎386-5014

3月の情報図書館

対 就学前～小学校低学年

☎384-0202

子ども映画会 10:30～

- 10日 トムとジェリー アニメフェスティバルVol.3
- 17日 ぼくとときどきぶた
- 24日 にんぎょうげき 世界・日本名作童話集8 きかんしゃやえもん
- 31日 プーさんのきらきら星

ボランティアのおはなしサークル

- 本館(おはなしコーナー)
- シアターとんとん 16(出) 10:30～11:30
 - おはなしポケット 23(出) 10:30～11:30
 - オリオンの帯 4/6(出) 10:30～11:30
- 大麻公民館
- おはなしなあに 9(出)・15(金)・23(出)・29(金) 10:30～11:30

おはなし会

- 本館(おはなしコーナー)
- 12(火)・19(火)・26(火)・4/2(火) 10:30～11:30
 - 14(木)・28(木) 10:30～11:30
 - 9(出)・23(出) 14:00～15:00
- 大麻分館(大麻公民館)
- 7(木)・14(木)・21(木祝)・28(木)・4/4(木) 10:30～11:30
- 江別分館(中央公民館)
- 7(木)・14(木)・21(木祝)・28(木)・4/4(木) 10:30～11:30
 - 9(出)・16(出)・23(出)・30(出)・4/6(出) 14:00～15:00

歯科相談・フッ素塗布

母子手帳・歯ブラシ・コップ・タオル持参。汚れてもいい服装でお越しください。直接会場へ。

日 3/13(水)・22(金) 13:00～15:00

対 就学前のお子さん(フッ素は1歳～)

¥ フッ素800円

所 問 保健センター ☎385-5252



親子で遊ぼう! わくわく広場

市内各体育館で自由に体を動かしましょう。輪投げやボールなども使えます。上靴を持参し、当日受け付けへ。
対 就園前のお子さんと保護者
¥ 無料

- | | |
|--|---|
| 市民体育館(体育室A面)
3/18(月)9時～12時
☎384-5001 | 大麻体育館(第2体育室)
3/15(金)9時～12時
☎887-6800 |
| 青年センター(体育室)
3/27(水)9時～12時
☎383-1221 | 東野幌体育館(研修室1)
3/21(木祝)9時～12時
☎382-5000 |

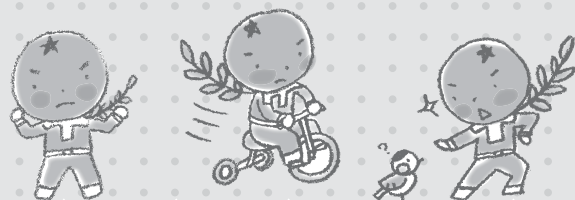

子育て応援のまち

認可保育施設では、5月7日(火)～15日(水)に入園を希望する方は3月1日(金)～15日(金)に申し込みを、5月16日(木)～31日(金)に入園を希望する方は3月18日(月)～29日(金)に申し込みを受け付けます。



双子・三つ子などのお子さんと保護者のための さくらんぼひろば

親子で遊んだり、保護者同士の情報交換などができるひろばです。食事や離乳食をとることもできます。直接会場へ。

日 3/7(木)、4/4(木)いずれも9:30～12:00 料 無料

対 0歳～就学前の双子・三つ子などのお子さんと保護者、双子などの妊婦の方

所 子育て支援センターすくすく ☎381-1920



すくすく日曜ひろば

広いホールや遊具などで自由に遊ぶことができます。直接会場へ。

日 3/17(日)9:30～12:00 料 無料

対 0歳～就学前のお子さんと保護者

所 子育て支援センターすくすく ☎381-1920

親子おしゃべりカフェ ～みんなの子育てひろば～

「わが子の成長と自分の夢」をテーマに、一緒に楽しくお話ししましょう。講師は家庭教育ナビゲーター①鈴木紀子さん ②真島紀恵子さん。託児あり。直接会場へ。

日 ①3/8(金)②3/26(水)いずれも10:30～12:00

対 子育て中の保護者 料 無料

所 ①中央公民館 ☎382-2376 ②大麻公民館 ☎387-3315

ひとり親家庭 高等職業訓練促進事業

看護師(准看護師含む)、介護福祉士、保育士、理学療法士、作業療法士、調理師などの資格取得のために、養成機関で1年以上のカリキュラムに修業し、対象資格の取得が見込まれる場合に、修業期間中給付金を支給します。事前面談が必要です。詳細はお問い合わせください。

対 市内在住で、児童扶養手当を受給または所得が同水準の母子家庭の母または父子家庭の父

申 子育て支援課 ☎381-1236

ひとり親家庭 自立支援教育訓練給付事業

母子・父子家庭の親が、就職するために教育訓練給付を受ける必要があると認められた場合、受講料の一部を助成します。受講前に事前面談が必要です。詳細はお問い合わせください。

対 市内在住で、児童扶養手当を受給または所得が同水準の母子家庭の母または父子家庭の父

申 子育て支援課 ☎381-1236

赤ちゃん向けおはなし会

お子さんと楽しい時間を過ごさせませんか。元気いっぱい・泣き声いっぱいでも大丈夫。安心してご参加ください。直接会場へ。

日 3/8(金)11:00～11:30

対 0～2歳くらいのお子さんと保護者

料 無料

所 情報図書館 ☎384-0202



第21回 おはなしいっぱい

市内で読みきかせ、語り、人形劇などの活動をしている団体が行う楽しいイベントです。直接会場へ。

日 3/27(水)10:15～

※団体での参加は事前にご連絡ください

料 無料

所 情報図書館 ☎384-0202

0歳からのわいわい音楽会

「音楽で世界を旅しよう」「楽器にさわってみよう」「音楽に合わせて踊ってみよう」をテーマに親子で楽しめる音楽会です。お子さんが初めて音楽に触れる時間としてもご活用ください。出演は「世界旅行音楽団つきのさんぽ」。おむつ交換や授乳スペースも用意しています。



日 3/16(土)14:00開演

所 えばあホール

料 500円(小学生以下は無料、要入場整理券)

※えばあホール、市民会館、各公民館、市民活動センターでチケット販売・入場整理券配布(なくなり次第終了)

問 NPO法人えべつ楽友協会 ☎090-7652-6065(小林さん) ☎090-8900-4077(石川さん)

募集します! 保育園臨時保育士(非常勤)

履歴書(顔写真付き)を郵送か直接申し込み。

●共通事項

募集人員 各1名

応募資格 保育士資格をお持ちの方

選考方法 個別面接 ※事前に書類選考を行う場合あり

日 子ども育成課

〒067-8674 高砂町6 ☎381-1030

よつば保育園

任用期間 採用日～2020/2/29

勤務時間 ①月曜日～土曜日7:45～18:00のうち、1日7時間45分

②月曜日～土曜日8:45～12:45

報酬 ①日給7,600円(土曜日は減額あり)

②時給980円

やよい保育園

任用期間 採用日～12/13

勤務時間 月曜日～土曜日の7:45～18:00のうち、1日7時間45分

報酬 日給7,600円(土曜日は減額あり)



休館日 各公民館・コミュニティセンター・えぼあホール：月曜日
セラミックアートセンター・郷土資料館：月曜日、3月22日(金)／情報図書館：月曜日、3月22日(金)は図書整理日

今月のPICK UP

「瑞穂のしずく」新酒発表会

江別産酒米「彗星」を100%使用した「瑞穂のしずく」の新酒を、料理とともに味わえます。生まれたばかりの味わいがそのまま感じられる、無ろ過生原酒や日本酒カクテルも飲むことができ、抽選会なども実施します。2/25(月)～3/7(木)に電話申し込み。

日 3/14(木) 18:30～20:00
※受付18:00～

所 野幌公民館
対 20歳以上、先着200名
料 2,000円
申 農業振興課 ☎381-1025

公民館

コミセンまつり2019 古本募集

4月開催のコミセンまつりで行う、古本リサイクルコーナー用の本を募集します。文庫本または単行本をお持ちください。雑誌、漫画、辞書、カタログ、不健全図書、活れのひどいものは不可。4月2日(火)～12日(金)10時～16時に受け付け。

所 間 コミュニティセンター
☎ 382・2376

オペラ ガラ・コンサート

聞きなじみのあるオペラアリアや世界の歌曲を生演奏します。曲目はオペラ「カルメン」より「あんたねー！俺だー！」ほか。出演はソプラノ 亀谷泰子さん、

メゾソプラノ 松田久美さん、テノール 岡崎正治さん、バリトン 宮前暢明さん、ピアノ 村上和歌子さん、山口玲子さん。

日 3月21日(木) 祝 14時開演
所 えぼあホール
料 前売千円、当日1300円
※小中学生無料、未就学児入場不可。各公民館、市民会館でチケット販売

江別市市民音楽振興会事務局
☎ 090・6267・2727 (岡崎さん)

江別音楽協会 プリズムコンサート サン・サーンの周辺 フランス・ロマン派の 作品を訪ねて

●vol.10
ビゼーとフォーレに焦点を当て、「カルメン」「アールの女」「ドリー」などの組曲から選んだ名曲に挑みます。出演は大麻東中

学校、江陽中学校、厚別中学校の吹奏楽部。

日 3月31日(日) 14時開演
●vol.11
ビゼー、フォーレのほかトマ、オッフェンバックなど4人の作曲家の作品も加えたプログラムです。出演は江別高等学校、北星学園大学付属高等学校、岩見沢緑陵高等学校の吹奏楽部。

日 4月3日(火) 18時開演

●共通事項
所 えぼあホール
料 一般800円 高校生以下500円 ※えぼあホール、市民会館でチケット販売

江別音楽協会
☎ 090・3018・2174 (西井さん)

合唱団えぼあ 第20回記念演奏会

小学4年生から20歳までが所属する「合唱団えぼあ」の練習

成果をお聴きください。曲目は「桜の雨」「海はなかつた」「ジブリ曲集」ほか。直接会場へ。

日 3月24日(日) 15時開演
料 無料
所 間 えぼあホール
☎ 387・3120

春色の気まぐれ ロビーコンサート

懐かしいフォークソングを生演奏でお届けします。出演はエベツフォークジャンブル。直接会場へ。

日 3月16日(土) 14時～14時40分
料 無料
所 間 野幌公民館 ☎ 382・2414

胆振東部地震復興支援 チャリティイベント

公民館で活動している同好会の手芸作品をチャリティ販売します。13時20分から黙とうと講話、13時40分から更生保護女性会コーラス部によるコンサートを開催。チャリティ販売の収益金は、経費を除いて胆振東部地震被災地へ寄付します。直接会場へ。

日 3月10日(日) 13時～14時30分
所 間 野幌公民館 ☎ 382・2414

渡辺八章 発表会

民謡、舞踊、琴・尺八・三味線の合奏、津軽三味線合奏など、会

お車でお困りの事なら何でもおまかせ!! ●一般整備 ●車検 ●钣金塗装 (各種保険取扱) ●新車、中古車販売・買取

あ!車から変な音!! ...いつもと何か違うんだけど...
ちょっと車にキズが... どうしよう...

そんな時!!お車の事なら何でも御相談下さい。

心を通うサービスがモットーの **江別協同自動車株式会社**

江別市一番町1番地
国道12号線沿いのローソン左折、市立病院の手前

江別市立病院 ● 勤労者研修センター ●
本店 ● 三井通 ● 公園通
←至札幌 ローソン ●
国道12号線 ● ホクレンGS ●
NTT ● 江別駅 ●

お気軽に電話下さい。 **本社・工場 TEL.382-1100 ★ 車輛販売 TEL.384-2888**



平成31年度 第1期開催 **スポーツ教室**

4体育施設で開催される第1期スポーツ教室の受講者を募集します。

対 16歳以上
申 4/2(火)～4(木)に市内4体育施設で申込用紙に記入し提出(電話不可)
問 スポーツ振興財団 ☎384-5001

★は夜間開催教室(18:00以降)。料金は市民体育館にお問い合わせください。

市民体育館

ふれあい健康教室 火・水・金曜日10:00/各曜日定員60名	ジュニアスポーツ教室「はやぶさ」 水曜日16:15/定員 小学3・4年生30名
ヨガ教室 火曜日14:00/定員40名	親子健康教室 木曜日10:00/定員30組
ジュニアスポーツ教室「おおぞら」 火曜日16:15/定員 小学1・2年生30名	幼児運動教室 木曜日15:00/定員20名
簡単ダンスエクササイズ教室 火曜日16:30/定員35名	ボクシングエアロ教室 金曜日15:30/定員35名

大麻体育館

ピラティス教室 月曜日9:30/定員40名	ステップエクササイズ教室 水曜日9:30/定員45名
体調改善教室 月曜日10:45/定員40名	ヨガ教室 木曜日10:45/定員40名
★おやじエクササイズ教室 月曜日19:30/定員30名	★ラテンエアロ教室 木曜日18:00/定員45名
背骨コンディショニング教室 火曜日10:00/定員35名	★ステップエクササイズ教室 木曜日19:30/定員45名

青年センター

エンジョイスポーツ教室 月曜日13:30/定員60名	ふれあい健康教室 火曜日10:00/定員60名
水中ウォーキング教室 月曜日15:30/定員40名	★フラダンス教室 木曜日19:30/定員30名
★ストレッチ&体幹トレーニング教室 月曜日18:00/定員30名	小学生水泳教室 月曜日17:15/定員 小学1年生30名 火曜日17:15/定員 小学3・4年生20名 木曜日17:15/定員 小学2年生30名
★エクササイズ教室 月曜日19:30/定員35名	

東野幌体育館

ジュニアジャズ・ヒップホップ教室 月曜日16:30/定員 小学生30名	ふれあい健康教室 木曜日10:00/定員60名
ピラティス教室 火曜日10:00/定員30名	ストレッチ&体幹トレーニング教室 木曜日14:00/定員30名
エクササイズ教室 水曜日14:00/定員30名	★ボクシングエアロ教室 木曜日19:30/定員30名
★バランスコーディネーション教室 水曜日19:30/定員30名	★ピラティス教室 金曜日19:30/定員30名



江別エリアの 土地・建物・マンション・アパート
買取します!! <http://www.tfinc.co.jp>

北海道知事免許石狩(8)第4734号

株式会社 **外山不動産**

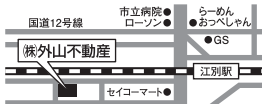

〒067-0063 江別市上江別西町3-15

TEL 0120-215-915

TEL 384-5761 FAX 382-5478

員の日記の練習の成果をご覧
ください。
日 3月10日(日)12時開演
所 えぼあホール
¥ 無料
問 ☎090-8426-0319(渡辺さん)

友好都市土佐市姉妹館 交歓作品展

土佐市中央公民館との交歓作
品展です。土佐市物産展も同時
開催。
日 3月15日(金)～17日(日)10時～
17時※最終日16時
¥ 無料
所 大麻公民館 ☎387・3315

情報図書館

エポック講習会

Excel 初級～Excelをマス
ターする～
3月7日(木)の開館時間中に電
話か直接申し込み。
日 4月14日(日)13時～16時
対 日本語入力ができる方、抽選8名
¥ 無料
所 情報図書館 ☎384・0202

映画会(無料)

日 曜映画会(13時30分～)
10日「NHK 新漢詩紀行第
10巻 李白の人生/杜甫の人生」
17日「映像100年史 日本

記録30 昭和の終焉」・24日「私
の美術館 15 北斎館「画狂人知
られざる肉筆画の世界」・31日
「シベリヤ物語」
●名作映画会「アンナ・カレーニナ」
日 3月16日(土)13時30分
所 情報図書館 ☎384・0202

パソコン ボランティア募集

インターネット開放日に利
用者の受付対応、操作サポ
ートを行うボランティアを募集しま
す。資格不問 活動期間は4月～
2020年3月です。3月17日
(日)までに電話か直接申し込み、
月2回程度(第1・3土曜日、日曜

セラミック アートセンター

チャレンジ！電動ロクロ体験

粘土3kgを使って練習し、小
鉢1個分を焼成します。エプロ
ン持参。3月3日(日)から電話か
直接申し込み(9時～17時)。
日 3月17日(日)10時～13時。
対 小学4年生以上(小学生は
保護者同伴)、先着8名
¥ 千円(材料費含む)・追加1
個600円)
所 セラミックアートセンター
☎385・1004

日)活動できる方、若干名(先着)
所 情報図書館 ☎384・0202

創業57年の信頼と実績
リフォーム・増改築工事店

(有) **インテリアナガオ**

〈お住まいの事ならなんでもお任せ下さい〉

江別市緑町西1丁目56

フリーダイヤル 0120-933-750

<http://www.interior-nagao.co.jp>



EBETSU × イベント・おしらせ



3月14日(木)・28日(木) 17時15分〜20時に学校給食費の支払い・納入に関する相談窓口を開設します。
(江別市学校給食会 元野幌741-2 ☎382・5188 ☎87・8992)

体育施設の利用案内

市市民体育館	☎ 384-5001
大森体育館	☎ 887-6800
青年センター	☎ 383-1221
東東野幌体育館	☎ 382-5000

江別市スポーツ振興財団

市民スポーツの日(個人利用のみの日)

市 3/31(日)	大 3/21(木祝)
青 3/10(日)	東 3/23(土)

クラブ利用受付

市 3/19(火)	18:30~
大 3/20(水)	9:00~
青 3/15(金)	18:00~
東 3/21(木祝)	18:30~

レクリエーション広場

市 3/13(水)・20(水)・27(水)、4/3(水)
※ミニバレーとミニテニス、パウンドテニスの一般開放。体育館使用料は必要

体育館の休館日

市 3/11(月)	13:00以降
大 3/18(月)	12:00以降
青 3/3(日)~9(土)	
東 3/22(金)	15:30以降

プールの利用時間

市 3/31(日)まで休館

セラミックアートセンター

やきものを始めよう

ひもづくりや板づくりなど陶芸の基礎を学びます。4月4日(木)から電話か直接申し込み(9時~17時)。

日 作陶：4月18日~5月23日の毎週木曜日、釉掛け：6月13日(木)または14日(金)いずれも10時~13時

対 全7回必ず受講できる方、先着30名 ※日程の振り替え不可

¥ 45000円(材料費含む)

所申 セラミックアートセンター
☎385・10004

2019 謝陶の集い 第19回工房利用者作品展

日ごろからアートセンターの工房で作陶活動に取り組んでいる皆さんが、1年間の成果を発

表します。

日 開催中~3月17日(日)9時30分~17時 ※最終入場16時30分

¥ 無料

所問 セラミックアートセンター
☎385・10004

陶芸・絵付け体験

陶芸体験か絵付け体験をお選びください。3月開催は3月10日(日)から、4月開催は3月31日(日)から電話か直接申し込み(9時~17時)。

日 3月24日(日)、4月14日(日)いずれも10時~12時

対 小学生以上(小学3年生以下は保護者同伴)、先着各回30名

¥ 陶芸7000円 絵付け8000円(材料費含む)

所申 セラミックアートセンター
☎385・10004

団体陶芸・絵付け体験

陶芸または絵付けの体験を希望する団体を受け付けています。自治会、PTA 研修、社内レクなどにご利用ください。体験日の1週間前までに電話か直接申し込み(9時~17時)。



日 4月6日(土)・23日(火)いずれも10時~12時または13時30分~15時30分

対 小学生以上(小学3年生以下は保護者同伴)、陶芸は10名~30名

星空観望会

●春の星座とプレセペ星団を見よう
春の星座「かに座」「しし座」などをご案内します。また、かに座の甲羅部分にあるたくさん星の集まり「M44・プレセペ星団」や、月などを双眼鏡や天体望遠鏡で観察します。暖かい服装でお越しください。悪天候中止。曇天時は講師の天体のお話。3月2日(土)から電話か直接申し込み(9時~17時)。

日 3月16日(土)19時~20時30分 ※10分前までにエントランスロビー集合

対 小学生以上(小学生は保護者同伴)、先着50名

¥ 無料

所申 セラミックアートセンター
☎385・10004

そのほか

農家のかあさん土曜日(今期最終回)

ケチャップ、チーズ、漬物、お菓子、野菜などの販売に加え、ゲストとして中札内村から、野菜チップスやジャムを販売し

見積り無料!!
お気軽にご相談ください

未来に向け快適な住環境の整備をお手伝いいたします。
地元の会社だから安心・低価格施工

住宅周りの外構工事、補修工事、大小に拘らずご相談下さい。
係員がお伺いして見積り致します。
見積りは無料です。



●アスファルト舗装 ●各種ロードヒーティング ●インターロッキング
●ガレージ・カーポート ●化粧塀・土留壁 ●黒土入替

株式会社 石川舗道 TEL.382-0991
江別市見晴台97番地2 FAX 382-0992

リフォーム(ユニットバス・キッチン)・除排雪作業
創立60年 **谷江産業株式会社**
日々の暮らしをサポート
江別市東野幌本町3-10 TEL(011)382-3740

あなたの家・不動産・買取ります! 売却物件大募集!

HouseDO

江別市東野幌本町3-10

北海道知事石狩(2)第7974号

江別 ハウストゥ

TEL(011)802-8000



火曜日と木曜日は20時まで各種証明書を交付しています(祝日を除く。住所の異動は対象外)。
 税証明・所得証明は、8時45分～17時15分に市民税課へ予約が必要です。(戸籍住民課 ☎381・1020 市民税課 ☎381・1012)

いきいきセンター さわまち 受講生募集

3/11(月)～15(金)までに電話か直接申し込み。料金など詳細はお問い合わせください。
 対 60歳以上
 所申 いきいきセンターさわまち 大麻沢町5-6 ☎387-5111

教室名	日時
陶芸教室 ①② 各20名	① 4/19(金)～9/20(金) 第1・3・5金曜日(全10回) 13:30～15:30 ② 4/25(木)～9/12(木) 第2・4木曜日(全10回) 13:30～15:30
ヨ力教室 22名	4/17(水)～9/18(水) 第1・3・5水曜日(全10回) 10:30～12:00
健康体操 教室 ①②③ 各20名	①② 4/24(水)～9/18(水) 毎週水曜日(全20回) ① 13:15～14:15 ② 14:30～15:30 ③ 4/23(火)～9/24(火) 第2・4火曜日(全10回) 14:00～15:00
七宝教室 16名	4/25(木)～9/12(木) 第2・4木曜日(全10回) 10:00～12:00
押し花 教室 24名	4/23(火)～11/12(火) 第2・4火曜日(全12回) 10:00～12:00

申 障がふ福祉課
 〒067-8674 高砂町6
 FAX 381・1073 ☎381・1031
 fukushi@city.ebetsu.lg.jp

所 市役所第2別館
 対 高校生以上の初心者先着25名
 ¥ 年間3700円(点字器代を含む)
 申 障がふ福祉課
 〒067-8674 高砂町6
 FAX 381・1073 ☎381・1031
 fukushi@city.ebetsu.lg.jp

市営住宅運営委員会の委員

江別市営住宅の管理運営に関する諮問への意見をいただきます

募集・試験



おしらせ

「ペジハート」が参加予定。ほかにも出来立てのお弁当、ケーキなどが並びます。
 また、全6回開催のうち、来場スタンプを3個集めた方に江別の農畜産物などが当たる抽選会を行います。
 日 3月9日(土)10時～14時 ※抽選会10時(無くなり次第終了)
 所 江別河川防災ステーション
 問 農業振興課 ☎381・1025

選考方法：申込多数時は男女比を考慮した公開抽選を実施
 任期期間：5月1日から2年間
 報酬：5800円(会議出席1回につき)
 募集人数：2名以内
 市が設置する審議会などの委員を3つ以上兼任していない
 〇市内に居住・通勤・通学する
 〇平日の日中に開催する会議(年1、2回程度)に参加可能
 〇市が設置する審議会などの委員を3つ以上兼任していない
 〇市内に居住・通勤・通学する
 〇平日の日中に開催する会議(年1、2回程度)に参加可能
 〇市が設置する審議会などの委員を3つ以上兼任していない

〇市内に居住・通勤・通学する
 〇平日の日中に開催する会議(年1、2回程度)に参加可能
 〇市が設置する審議会などの委員を3つ以上兼任していない

〇市内に居住・通勤・通学する
 〇平日の日中に開催する会議(年1、2回程度)に参加可能
 〇市が設置する審議会などの委員を3つ以上兼任していない

〇市内に居住・通勤・通学する
 〇平日の日中に開催する会議(年1、2回程度)に参加可能
 〇市が設置する審議会などの委員を3つ以上兼任していない

〇市内に居住・通勤・通学する
 〇平日の日中に開催する会議(年1、2回程度)に参加可能
 〇市が設置する審議会などの委員を3つ以上兼任していない

〇市内に居住・通勤・通学する
 〇平日の日中に開催する会議(年1、2回程度)に参加可能
 〇市が設置する審議会などの委員を3つ以上兼任していない

〇市内に居住・通勤・通学する
 〇平日の日中に開催する会議(年1、2回程度)に参加可能
 〇市が設置する審議会などの委員を3つ以上兼任していない

〇市内に居住・通勤・通学する
 〇平日の日中に開催する会議(年1、2回程度)に参加可能
 〇市が設置する審議会などの委員を3つ以上兼任していない

〇市内に居住・通勤・通学する
 〇平日の日中に開催する会議(年1、2回程度)に参加可能
 〇市が設置する審議会などの委員を3つ以上兼任していない

〇市内に居住・通勤・通学する
 〇平日の日中に開催する会議(年1、2回程度)に参加可能
 〇市が設置する審議会などの委員を3つ以上兼任していない

〇市内に居住・通勤・通学する
 〇平日の日中に開催する会議(年1、2回程度)に参加可能
 〇市が設置する審議会などの委員を3つ以上兼任していない

〇市内に居住・通勤・通学する
 〇平日の日中に開催する会議(年1、2回程度)に参加可能
 〇市が設置する審議会などの委員を3つ以上兼任していない

● 予備自衛官補
 ※飛行要員希望者は5月12日(日)試験日：一次5月11日(土)

● 幹部候補生(一般、歯科・薬剤科)
 受付期間：3月1日(金)～5月1日(水・祝)

● 幹部候補生(一般、歯科・薬剤科)
 受付期間：3月1日(金)～5月1日(水・祝)

● 幹部候補生(一般、歯科・薬剤科)
 受付期間：3月1日(金)～5月1日(水・祝)

● 幹部候補生(一般、歯科・薬剤科)
 受付期間：3月1日(金)～5月1日(水・祝)

● 幹部候補生(一般、歯科・薬剤科)
 受付期間：3月1日(金)～5月1日(水・祝)

● 幹部候補生(一般、歯科・薬剤科)
 受付期間：3月1日(金)～5月1日(水・祝)

● 幹部候補生(一般、歯科・薬剤科)
 受付期間：3月1日(金)～5月1日(水・祝)

● 幹部候補生(一般、歯科・薬剤科)
 受付期間：3月1日(金)～5月1日(水・祝)

● 幹部候補生(一般、歯科・薬剤科)
 受付期間：3月1日(金)～5月1日(水・祝)

● 幹部候補生(一般、歯科・薬剤科)
 受付期間：3月1日(金)～5月1日(水・祝)

● 幹部候補生(一般、歯科・薬剤科)
 受付期間：3月1日(金)～5月1日(水・祝)

● 予備自衛官補
 ※飛行要員希望者は5月12日(日)試験日：一次5月11日(土)

● 幹部候補生(一般、歯科・薬剤科)
 受付期間：3月1日(金)～5月1日(水・祝)

● 幹部候補生(一般、歯科・薬剤科)
 受付期間：3月1日(金)～5月1日(水・祝)

● 幹部候補生(一般、歯科・薬剤科)
 受付期間：3月1日(金)～5月1日(水・祝)

● 幹部候補生(一般、歯科・薬剤科)
 受付期間：3月1日(金)～5月1日(水・祝)

● 幹部候補生(一般、歯科・薬剤科)
 受付期間：3月1日(金)～5月1日(水・祝)

● 幹部候補生(一般、歯科・薬剤科)
 受付期間：3月1日(金)～5月1日(水・祝)

● 幹部候補生(一般、歯科・薬剤科)
 受付期間：3月1日(金)～5月1日(水・祝)

● 幹部候補生(一般、歯科・薬剤科)
 受付期間：3月1日(金)～5月1日(水・祝)

● 幹部候補生(一般、歯科・薬剤科)
 受付期間：3月1日(金)～5月1日(水・祝)

● 幹部候補生(一般、歯科・薬剤科)
 受付期間：3月1日(金)～5月1日(水・祝)

● 幹部候補生(一般、歯科・薬剤科)
 受付期間：3月1日(金)～5月1日(水・祝)

心触れ合う時を、真心でサポート。
 仕出し料理
はやし
 ご予約は 江別市一番町4-1
 TEL.382-3234
 URL http://hayashi-shidashi.co.jp/

◎会場費無料
 ◎祭壇使用料無料
 ◎光熱費無料
 ご法事・ご宴会専用会場です。
 ■宴会・法要専用会場 **はやし** 野幌店
 江別市野幌町55番地の2 TEL.381-8766
 ■宴会・法要専用会場 **はやし** 大麻店
 江別市大麻中町26番地の11 TEL.388-7707

相続・遺言・成年後見・不動産
 会社・法人登記・空き家予防(信託)
黒壁健 司法書士事務所
 お気軽にご相談下さい
 江別市野幌代々木町55-2(学園通沿い)
 相談・出張無料 TEL.011-375-1642



パブリックコメント 意見を募集します

● 江別市行政改革推進計画(素案) (2019年度～2023年度)

これまでの行政改革の成果と課題を踏まえつつ、引き続き行政サービスの向上や行政運営の効率化を推進するため、計画を策定します。

所定の様式または任意の様式に住所・氏名を明記し、直接・郵送(必着)・ファクス・メール(電話不可)。

募集期間 2/25(月)～3/26(火)

意見の公開 個人が特定されない形で、市ホームページなどで公開する予定です(個別の回答は行いません)。

計画案の配布場所 申込先、市役所本庁舎1階情報公開コーナー、市役所大麻出張所、水道庁舎証明交付窓口、情報図書館、市民会館、各公民館、野幌鉄南地区センター、豊幌地区センター。市ホームページにも掲載します。

申込先・詳細 政策推進課

☎381-1033 FAX381-1071 〒067-8674高砂町6

✉seisaku@city.ebetsu.lg.jp

募集・試験



普通救命講習Ⅰ

成人に対する心肺蘇生法、AEDの取り扱い、異物除去法、止血法。3月7日(休)9時～4月15日(月)17時まで電話申し込み。4月19日(金)9時30分～12時30分 消防本部

対 10歳以上、先着30名

甲 消防署救急課 ☎382・54665

消防本部公式キャラクター デザイン募集

火災予防啓発などに活用する消防キャラクターデザインを募集します。



防火シンボルマーク

応募資格：市内に居住・通勤・通学する方

内容：「消防」「防火」をイメージさせ親しみやすいキャラクター(正面・背面の平面画像)。自作

で未発表のもの
甲 消防署予防課
〒069-0817 野幌代々木町80・8
✉shoyodo@city.ebetsu.lg.jp
☎382・54300

平成31年度 「蒼樹大学」学生募集

各種分野の一般教養と、専攻講座(コース、園芸、太極拳、絵手紙体操、江別について学ぶ「ふるさと学」)による学習です。座学のほか実技が主体のもの、地域ごとに編成される班活動、研修旅行などがあります。修業年限は2年です。4月12日(金)までに入学願書を郵送(必着)か直接申し込み。

願書の配布場所：教育庁舎、市役所本庁舎1階情報公開コーナー、市役所大麻出張所、各公民館、情報図書館、総合社会福祉センター、各住区会館のほか、市ホームページからも入手可

日 5月～翌年3月の第1木曜日10時～14時30分(若干の変更あり)

所 野幌公民館

対 市内在住で満65歳以上(4月1日現在)、抽選100名 ※卒業した方は再入学できません

甲 生涯学習課
〒067-0074 高砂町24・6
☎381・1062

暮らし



野生動物との接し方

● 弱った鳥を見つけたら

ケガや病気で弱っている、自然の営みの一部なのでそっとしておきましょう。人間の都合で干渉しないことが重要です。

● 野生動物にえさをやってもいいの？

餌付けに頼るようになると自然の中で生きる力が弱まります。また餌付けでたくさんの鳥などが集まると感染症リスクが高まる恐れがありますので、好ましくありません。

● カラスやキツネが出没するので駆除してほしい

カラスやキツネは法律により保護されており、人間の都合で駆除(捕殺)することは厳しく制限されています。ごみステーションや家庭菜園、屋外で飼うペットの餌場など、野生動物が寄り付く原因となる場所の管理を徹底しましょう。

問 環境課 ☎381・1046

墓所の使用申し込み

3月4日(月)～4月12日(金)に市営墓地やすざら苑の使用申し込みを受け付けます。申請書・パンフレットは申込先、各証明交付窓口で配布のほか市ホームページからも入手可。

新築・増改築

住まいに関することならどんな小さな仕事でもします。安心してお電話ください。

りつオームの船木

捐をするか 得をするか お客様は業者選びから!

特定建設業/1級建築士事務所
船木建設 株式会社
江別市元江別本町20-1(3番通り6丁目角)
TEL(011)382-3353

ECO BREATH
エコブレス®
の家
ごまかしません

エコブレス®の床下暖房で
ムラなく 省エネで
効率的 経済的
【ゼッチ】
ZEH*
ネットゼロエネルギーハウス
対応可能

献血ひまわり号

3/14(木) 9:30~11:00 12:30~16:30 市役所	
3/15(金) 9:30~11:30 草野作工棟 12:00~13:30 江別警察署 15:00~16:30 市立病院	
3/21(木・祝) 9:30~12:00 イオンタウン江別 13:30~16:30 ショッピングセンター	
3/31(日) 9:00~12:00 コープさつぽろ 13:30~16:30 えべつ店	

- 療育手帳Aまたは精神障害者保健福祉手帳を受けている
- 身体障害者手帳1級または2級の交付を受けている
- 障害者総合支援法に基づく日常生活用具給付事業で紙おむつの給付を受けている
- 要介護3の認定を受けており、医師の証明書の提出がある

対 江別市に1年以上以上住民登録があり、亡くなった親族の焼骨を管理し、3年以内にお墓の建立を予定している方

甲 市民生活課 ☎ 381・1094

平成30年火災の状況
平成30年に市内で発生した火災は36件です。前年と比べ14件増加しています。36件中26件が建物火災で、そのうち16件が住宅火災でした。

発生原因は、「たばこ」「放火(疑いを含む)」「に加え、「配線器具」が原因の火災も増加しています。

発生した火災の中には、機器の適正な使用や少しの心掛けで防ぐことができたものもありました。普段使い慣れているものほど注意が必要です。大切な命を守るため、火の元にご注意ください。

また、火災の被害軽減には早期発見が最も有効です。住宅用

火災警報器を設置し、適正な維持管理に努めてください。

問 消防署予防課 ☎ 382・5430

指定ごみ袋を無償で交付します

福祉・子育て支援の一環として、無償で指定ごみ袋(20ℓ袋)を交付しています。提出先で配布の申請書に必要書類を添付し、郵送か直接申し込み(提出先:廃棄物対策課・介護保険課・障がい福祉課・子育て支援課・保護課・市役所大麻出張所)。申請書は市ホームページからも入手可。

交付枚数: 20ℓの指定ごみ袋を1か月につき10枚③④の2人以上世帯は月15枚。引換券を交付します

対 ①在宅で常時紙おむつを使用し、次のいずれかに該当する方

- 要介護4または5の認定を受けている
- 要介護3の認定を受けており、医師の証明書の提出がある

車庫や物置などは建築確認申請を

住宅の建築後であっても、床面積が10㎡を超える車庫やカーポート、物置などを建築する場合は建築確認申請が必要です(準防火地域内では10㎡以下でも申請)。コンテナを倉庫などとして利用する場合も同様です。

建築確認を受けずに建てて法に適合しないと違反建築物として処分を受けたり、近隣関係トラブルの原因となる場合があります。また建築確認を要しない場合も建築基準法に適合する必要があります。

甲 廃棄物対策課 ☎ 383・4217

軽自動車などの廃車・各種変更手続きは3月中に!

軽自動車税は、毎年4月1日時点の軽自動車などの所有者に課税されます。廃車や譲渡、定置場所を変更した場合は手続きが必要で、4月2日以降に軽自動車などを手放したとしても、その年度の税金の全額が課税となります。また軽自動車税には月割課税制度がありません。車種により手続き場所が異なりますので、担当の窓口で忘れずに行いましょう。

問 建築指導課 ☎ 381・1042



問 市民税課 ☎ 381・1012

車種	手続き場所
原動機付自転車(125cc以下) 小型特殊自動車(トラクターなど)	市民税課税制係 市役所本庁舎1階⑩窓口 ☎ 381-1012 江別自転車商組合 ※原動機付自転車のみ(文京台東町1-13(有)奥野商会) ☎ 386-0077
4輪軽自動車 2輪(125cc超250cc以下) トレーラー・雪上車	全国軽自動車協会連合会 札幌地区事務取扱所(札幌市北区新川5条20丁目1-20) ☎ 768-3955
2輪小型自動車(250cc超)	北海道運輸局札幌運輸支局(札幌市東区北28条東1丁目1-1) ☎ 050-5540-2001

市民斎場総合ホール

北野華苑

「セレモニーきたの会」会員募集中!
3,000円のみで、永久会員に1 積立ではありません。
多数の特典が受けられます。



有限会社北野葬儀社

江別市2条5丁目 ☎ 011-382-2332

野幌

江別市
野幌末広町31-2

江別

江別市
一番町4番地2



一般葬・家族葬
社葬・音楽葬など
葬儀のことなら
ご相談ください。

お宅の屋根は大丈夫?プロの技で邸宅長持ち!

すがもり・雨もれ・軒先のつらら・隣家への落雪、
屋根の葺き替え等

お気軽に
ご相談を!

外壁サイディング工事・リフォーム全般

屋根工事
のことなら

信頼と実績の店
株式会社

堀江板金工業

江別市上江別東町10-10 ☎ 382-3534

お買い物にはマイバッグ、お茶などにはマイカップやマイボトル使用を心がけませんか。限りある天然資源の消費を抑えましょう。

(廃棄物対策課 ☎ 383・4211)



「花仙湯」「清美湯」「東の湯」「松の湯」の「ふれあい入浴デー」は3月25日(月)です。(介護保険課 ☎381・1067)

納税はお済みですか？

国民健康保険税 第10期 **4/1(月)**

夜間納税窓口 毎週木曜日(祝日除く) 20:00まで

日曜納税窓口 3/31(日)10:00~15:00

問 納税課 ☎381-1013

☐座振替の利用をおすすめしています

市内中学生から応募のあった税に関する標語

「納税の 義務が育む 未来の日本」

札幌東税務署長賞・野幌中学校 高堂 瑠花さんの作品

暮らし



除排雪作業へのご協力をお願いします

- 道路除雪は限られた時間で全ての路線を終わらせる必要があります。除雪後の間口除雪にご協力をお願いします。
- 除排雪作業時の騒音にご理解をお願いします。
- 除雪車には近づかない、そばで遊ばない、道路のそばの雪山で遊ばないでください。
- 排雪作業中の雪山で出入りに支障があるときは近くの誘導員または江別除雪センターにご連絡ください。
- 事故や交通障害の原因となりますので道路への雪出しは絶

市政へあなたのご意見を

皆さんからのご意見やご提言などを市政・まちづくりに反映させるため、メール、広聴箱、郵送、電話などで受け付けていますので、皆さんの声をお寄せください。

回答が必要な方は、提出の際に①氏名 ②住所 ③電話番号を記載してください。各担当課から回答させていただきます。

●メール

市ホームページから、専用の投稿フォームで受け付けています。

HP <https://www.city.ebetsu.hokkaido.jp/>

●広聴箱

市内5か所(市役所本庁舎1階・市役所大麻出張所・中央公民館・野幌公民館・大麻公民館)に設置しています。備え付けの用紙のほか、任意の様式でも提出いただけますので、ご意見などを投函してください。

●郵送・電話・ファクス

広聴広聴課までにお寄せください。

〒067-8674 高砂町6

☎381-1021(広聴・市民相談所) FAX381-1149

対にやめましよう。

- 除雪作業ができなくなりまして路上駐車は絶対にやめましよう。
- 雪に関する情報は、広報1月号折り込みの「江別市の除排雪」や市ホームページで公開しています。

問 江別除雪センター
☎381・6622(24時間対応)

浄化槽設置補助金の受付

下水道整備がされていない地域で、2020年3月末日までに専用住宅に合併処理浄化槽を設置する方へ補助金を交付します。申し込みは先着順、申込書・市内浄化槽設置業者などで配布。市ホームページからも入手可能。必要事項を記入のうえ提出。4月1日(月)より受付開始(土日

祝日を除く9時~17時)。

申 廃棄物対策課 ☎383・4217
対 10基程度

教育



大麻北町の一部の通学区域が変更になりました

●大麻北町の1、523番地の8、46、523番地の54、137

●大麻北町521番地の29、34、523番地の1、523番地の8

●大麻北町1番地、521番地の28、521番地の35、全

●大麻北町1番地、521番地の2、522番地、523番地の

2、7、523番地の47、53、523番地の138、全

●学校教育課 ☎381・1058

問 学校教育課 ☎381・1058

●学校教育課 ☎381・1058

●学校教育課 ☎381・1058

●学校教育課 ☎381・1058

国保年金



平成31年4月から免除産前産後期間の国民年金保険料

出産予定日または出産日が属する月の前月から4か月間の国民年金保険料が免除される制度が始まります。多胎妊娠は出産予定日または出産日が属する月の3か月前から6か月間の国民年金保険料が免除されます(出産とは妊娠85日(4か月)以上の出産を指し、死産、流産、早産された方を含みます)。

手続きは出産前・後のどちらでも可能です。母子健康手帳など出産予定日の分かる書類(出産前のみ)、年金手帳、印鑑を持参し、直接届け出てください。*被保険者と子が別世帯の場合は、出生証明書、被保険者の戸籍謄本など出産日および親子関係を明らかにする書類が必要です。対 国民年金第1号被保険者」で、出産日が平成31年2月1日以降の方※届出は平成31年4月1日から受け付け。以降、出産予定日の6か月前から届け出可能

申 国保年金課 ☎381・1028
新さっぽろ年金事務所国民年金課 ☎892・9316

1965年創業

お墓といえば、そうだ！鈴木石材へ行こう！

新規建立 建て替え リフォーム 移転解体

彫刻 清掃補修 彫刻墨入れ 終活

有限会社 鈴木石材工業



0120-38-3159

☐本社・工場 江別市高砂町25-13 TEL011-382-3159

☐霊園前営業所 江別市いずみ野39-4 TEL011-380-1114

☐恵庭営業所 恵庭市柏陽町3丁目6-4 TEL0123-33-2177

- ❖(社)日本石材産業協会認定「お墓ディレクター」がご相談にお応え致します。
- ❖各店舗、「室内墓石ショールーム」にて実物展示。いつでもご覧頂けます！
- ❖ダブルで安心の「施工保証最大20年」「特許免震ゲル地震対策施工」！！
- ❖「終活カウンセラー」による無料相談室開催中！！お問い合わせください！



特殊詐欺が発生しています。現金を送る・手渡す・振り込む前に、家族や警察に相談するなどし、被害に遭わないよう注意しましょう！
(市民生活課 ☎381-10093)

善意に感謝します

昨年12月中にご寄附をいただいた個人・法人・団体で、公表に同意の皆さんです。

<ふるさと納税>
853件 2,438万7,480円
※氏名などは市ホームページに掲載

<社会事業寄附>
野幌遊楽街振興会 様 3万円

<教育事業寄附>
(株)三信不動産 様 100万円

<物品寄附>
岩田地崎建設(株) 様
勇建設(株) 様、日立造船(株) 様
道路建設(株) 様、道興建設(株) 様
(株)岸本組 様、こぶし建設(株) 様
屋外フェンス 一式

詳細 契約管財課 ☎381-1147

健康・福祉



こころの健康づくり講演会
うつと認知行動療法
ストレッチと上手に
向き合おう

ものごとの受け取り方や考え
方に働きかける認知行動療法に
ついて学び、ストレッチに負けな
いコツを身につけましょう。講
師は北海道医療大学心理科学部
富家直明教授。直接会場へ。
日 3月16日(出)14時〜16時
所 野幌公民館 ☎ 無料
問 保健センター ☎385・5252

ひとり親家庭等医療費 受給者証の更新

18歳以上の学生または無職な
ごのお子さんを親が扶養してい
る場合は、20歳の誕生日を限度
(1日生まれの場合は誕生日の

前月末日まで)に引き続き助成
の対象となります。現在受給中
で該当の可能性のある方には案
内を郵送しますので、更新を希
望する場合は申請期限内に手続
きをしてください。新たに該当
すると思われる方は、お問い合
わせください。

問 医療助成課 ☎381・1403

障がい者タクシー 利用券を交付

4月から利用できるタクシー
利用券を交付します。平成30年
度に交付を受けた方には申請書
を送付しますので、記入のうえ返
送してください。初めて申請す
る方はお問い合わせください。

交付枚数：上限24枚(利用券1
枚につき基本料金相当額を助
成 ※申請した月により異なる)
対 身体障害者手帳の障がいの程
度が1級・2級、療育手帳の障が
いの程度がA判定、または精神

障害者保健福祉手帳の障がいの
程度が1級の方
※入院中・入所中、人工透析患者
通院交通費の助成を受けている
場合は対象外
申 障がい福祉課 ☎381・1031

人工透析患者通院交通費 (福祉タクシー利用券)を交付

4月から利用できる福祉タク
シー利用券を交付します。平成30
年度に交付を受けた方には申請書
を送付しますので、記入のうえ返
送してください。初めて申請す
る方はお問い合わせください。

交付枚数：上限90枚(利用券1
枚につき、基本料金相当額を助
成) ※週の透析回数や申請した
月により異なる
対 腎臓機能障がいにより身体障
害者手帳の交付を受け、人工透析
のため医療機関に通院している方
※入院中・入所中の場合は対象外
申 障がい福祉課 ☎381・1031

人工肛門・人工膀胱の方の 体験交流会

日本オストミー協会札幌支部
が毎年開催している体験交流会
です。ストーマ装具の扱い方、
失敗を防ぐ方法やトラブル対処
法など、ほかの人の体験を通じ
て生活の改善や悩み・不安の軽
減を図る機会にもなります。直
接会場へ。気軽に参加くださ

い。
日 3月17日(日)13時30分〜16時
※13時〜受け付け
所 札幌市身体障害者福祉セン
ター(札幌市西区二十四軒2-6
☎641・8850)
対 全てのオストメイトとその家族
¥ 無料
問 日本オストミー協会札幌支
部 ☎64・2824(中山さん)

事業者向け 支援セミナー



事業者向け通年雇用 支援セミナー

「建設業界の人材確保と育成」
をテーマに、特定社会保険労務
士木村光さんが従業員の募集・
採用のポイント、職場環境づく
りについて話します。

3月11日(月)までに事業所名、
事業所住所、参加者氏名、連絡先
を明記しファクスで申し込み。
日 3月15日(金)13時30分〜15時
30分
所 市民会館
対 事業主
¥ 無料
申 江別市・当別町・新篠津村季
節労働者通年雇用促進支援協議
会(商工労働課内)
FAX 381・1072 ☎381・1023

● 建設工事・リフォーム ● 外構工事・除雪 ●

家のことなら
ちんころ!

お気軽に
ご相談下さい
0120-666-585

北 (有)キタガワ
野幌松並町 5-16

☎ 0120-666-585
☎ 011-385-2869

電球いへてもあくにお伺い致します。

50 屋根・外壁の事なら お気軽に
ご相談下さい

屋根・外壁工事 点検・メンテナンス

当社は「美味しい江別」のプロジェクトを応援しています

エクステリアのことなら 電話・インターネットにて受付中!

株式会社 藤原板金 江別市江別太686番地10
TEL.011-383-1293
http://www.yoiyane.com

職員の募集



家庭児童相談員(非常勤)

3/14(木)までに履歴書(顔写真付き)に資格証の写しを添付し、郵送(必着)か直接申し込み。

業務内容 児童(0歳～18歳未満)に関する悩みを抱えている保護者などからの相談対応。電話、面接、家庭訪問のほか必要に応じて関係機関と連携し問題の解決に向けて対応します

任用期間 4/1～2020/3/31 ※1年ごとの更新あり

勤務時間 平日9:00～17:00(週4日29時間勤務)

勤務場所 子育て支援課 **募集人員** 1名

報酬(月額) 166,700円 ※規定により通勤費支給

応募資格

○社会福祉士または精神保健福祉士の資格がある

○普通自動車運転免許がある

○パソコン(Excel、Wordなど)の基本操作ができる

選考方法 個別面接 ※事前に書類選考を行う場合あり

申 子育て支援課 〒067-8674 高砂町6 ☎381-1236

①保健師または②臨床心理士または③社会福祉士(非常勤)

3/14(木)までに履歴書(顔写真付き)に資格証の写しを添付し、郵送(必着)か直接申し込み。

業務内容 発達に遅れがある児童(0歳～18歳未満)や保護者への窓口対応、相談業務のほか、必要に応じて関係機関と連携し対応します

任用期間 4/1～2020/3/31 ※1年ごとの更新あり

勤務時間 平日8:45～15:30週4日、8:45～14:30週1日(週5日29時間勤務)

勤務場所 子育て支援課 **募集人員** 1名

報酬(月額) ①185,700円 ②156,800円 ③166,700円

※規定により通勤費支給

応募資格

○保健師・臨床心理士・社会福祉士のいずれかの資格がある

○普通自動車運転免許がある

○パソコン(Excel、Wordなど)の基本操作ができる

選考方法 個別面接 ※事前に書類選考を行う場合あり

申 子育て支援課 〒067-8674 高砂町6 ☎381-1408

調理補助員・学校給食配膳員(非常勤)

3/11(月)までに履歴書(顔写真付き)に希望職種を明記し、郵送(必着)か直接申し込み。業務内容などを説明しますので、申込前に必ずお問い合わせください。

募集人員 ①給食センター調理場調理補助員・給食センター対雁調理場調理補助員

②学校給食配膳員 いずれも若干名

報酬(日給) ①6,060円 ②2,130円～2,770円

※規定により通勤費支給。作業衣貸与

応募資格 ①直近5年以内に、学校給食の共同調理場で3年以上の調理業務経験がある

②直近5年以内に、学校給食の配膳業務の経験がある

申 給食センター 〒069-0805 元野幌741-2

☎382-5188 ☎887-8992

夜間急病センター 看護師・准看護師(非常勤)

履歴書(顔写真付き)に資格証の写しを添付し、郵送か直接申し込み。

業務内容 夜間急病センターでの急病看護業務(内科、小児科)
任用期間 4/1～2020/3/31 ※1年ごとの更新あり。勤務開始時期の相談可

勤務時間 ①18:30～7:30 ②18:30～0:30 いずれもシフト制・月4～8日程度勤務

報酬(日給) 正看護師①19,160円 ②9,280円

准看護師①17,800円 ②8,620円

※いずれも規定により通勤費支給

応募資格

○看護師または准看護師免許がある

○土日祝日を含む夜間(深夜を含む)勤務が可能

募集人員 若干名

試験日 応募次第随時 **選考方法** 個別面接

申 夜間急病センター 〒069-0811 錦町14-5 ☎385-4600



江別市立病院

診療放射線技師(正職員)

2/18(月)～3/22(金)(必着)に必要書類(市立病院で配布、ホームページからも入手可)を提出。

給料 月額179,400円～ ※規定により各種手当支給

採用日 5/1以降

応募資格 H1/4/2以降生まれで、診療放射線技師免許を有する、もしくはH31/5月までに取得見込みの方

試験日 3/27(水)

看護助手(非常勤)

履歴書を提出。

給料(時給) 外来920円、一般病棟970円、精神病棟980円

※規定により通勤費支給

応募資格 資格要件なし

試験日 応募次第随時

そのほか 短時間勤務など相談に応じます

共通事項

申 市立病院管理課 〒067-8585 若草町6 ☎382-5151

HP <http://www.ebetsu-hospital.jp/>



司法書士 土地家屋調査士
清水基陽・すずかぜ合同事務所
Shimizu・Suzukaze Joint Office
司法書士 清水基陽 司法書士 大桃涼輔 司法書士 落合 亮

相続手続 遺言 生前贈与 成年後見

相談・お見積りは無料です!

ご自宅への出張、夜間・土日の対応も可能です。

- 開業38年、豊富な手続き実績
- 江別法務局斜め向かい、駐車場多数
- 頼れる資格者多数在籍
- 安心、明確な料金体系

無料相談予約専用ダイヤル
☎0120-380-255

江別市向ヶ丘22番地1 駐車場有 詳細はホームページをご覧ください。
◆受付時間 9:00～18:00(土・日・祝日)

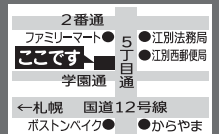



職員の募集

手話通訳登録者・要約筆記登録者(非常勤)

手話通訳・要約筆記のいずれも3/11(月)までに履歴書と論文、認定試験合格者は認定証、養成講座修了者は修了証などの応募資格が確認できるものの写しを添付し、郵送(必着)。

論文のテーマは以下の通り。400字程度にまとめてください。

手話通訳登録者

業務内容 聴覚に障がいのある方などへの手話による通訳(従事する時間は不定期)

応募資格 次のいずれかの条件を満たす方

- ①日本手話通訳士資格または手話通訳者全国統一試験の合格者
- ②北海道手話通訳者養成講座の修了者
- ③他市町村での手話通訳の経験者
- ④その他、手話通訳に必要な技術を有すること

論文のテーマ 「これまでの手話活動を通じて感じたこと」または「あなたの考える手話通訳とは」

要約筆記登録者

業務内容 聴覚に障がいのある方などへの筆記による通訳(従事する時間は不定期)

応募資格 次のいずれかの条件を満たす方

- ①全国統一要約筆記認定試験の合格者
- ②北海道要約筆記養成講座の修了者
- ③他市町村での要約筆記通訳の経験者
- ④その他、要約筆記通訳に必要な技術を有すること

論文のテーマ 「これまでの要約筆記活動を通じて感じたこと」または「要約筆記通訳について考えること」

共通事項

選考方法 個別面接・技術試験 ※手話通訳の技術試験は読み取り、聞き取り。要約筆記の技術試験はノートテイク、OHCRロール。応募資格①のうち直近2年間に活動実績がある場合は技術試験を免除

試験日・会場 3/16(土)10:00～ 総合社会福祉センター

申 障がい福祉課 〒067-8674 高砂町6 ☎381-1031

理学療法士または作業療法士(臨時)

4/10(水)までに履歴書(顔写真付き)に資格証の写しを添付し、郵送(消印有効)か直接申し込み。

業務内容 発達支援が必要なお子さんへの個別または小集団療育

任用期間 6/9～2020/3/31

勤務時間 月曜日～金曜日8:45～17:15

勤務場所 子ども発達支援センター **報酬(日額)** 10,650円

応募資格

○4/1時点で理学療法士または作業療法士の資格がある

※小児の発達支援業務経験者歓迎

○普通自動車運転免許がある

○パソコン(Excel、Wordなど)の基本操作ができる

募集人員 1名 **試験日** 応募次第、随時日程を決定

選考方法 面接前の現場体験、個別面接 ※事前に書類選考を行う場合あり

申 子ども発達支援センター 〒069-0811 錦町14-87総合社会福祉センター内 ☎385-1015

①公認心理師または②臨床心理士(非常勤)

3/8(金)までに履歴書(顔写真付き)に公認心理師登録証の写しまたは臨床心理士資格証の写しを添付し、郵送(消印有効)か直接申し込み。履歴書は返却しません。

業務内容 乳幼児健診などでの発達心理相談、個別指導

任用期間 4/1～2020/3/31 ※1年ごとの更新あり

勤務時間 月曜日～木曜日8:45～15:30、金曜日8:45～14:30(いずれも休憩時間45分、週29時間勤務内で調整)

勤務場所 保健センター

報酬(月額) ①166,700円 ②156,800円

※規定により通勤費支給

応募資格 次の条件を満たし、4/1から勤務可能な方

○公認心理師に登録されているか臨床心理士資格があり、発達心理業務の経験が1年以上ある

○普通自動車運転免許がある

○パソコン(Excel、Wordなど)の基本操作ができる

募集人員 1名

試験日 3/14(木) **選考方法** 個別面接

申 保健センター 〒067-0004 若草町6-1 ☎391-8036

保健師(非常勤)



3/8(金)までに履歴書(顔写真付き)に保健師免許証の写しを添付し、郵送(消印有効)か直接申し込み。履歴書は返却しません。

業務内容 母子保健業務、成人保健業務、事務など

任用期間 ①4/1～2020/3/31 ※1年ごとの更新あり

②4/1～11/4(育児休業代替) ※任用期間延長の可能性あり

勤務時間 月曜日～木曜日8:45～15:30、金曜日8:45～14:30(いずれも休憩時間45分、週29時間勤務内で調整)

勤務場所 保健センター

報酬(月額) 185,700円 ※規定により通勤費支給

応募資格 次の条件を満たし、4/1から勤務可能な方

○保健師免許を持ち、1年以上の実務経験がある

○普通自動車運転免許がある

○パソコン(Excel、Wordなど)の基本操作ができる

募集人員 各1名

試験日 3/14(木) **選考方法** 個別面接

申 保健センター 〒067-0004 若草町6-1 ☎391-8036

見積り無料! **住まいのことなら何でもおまかせ!** **まずはご相談ください!**

増改築	金属・窯業系サイディング
塗装	板金 水廻り

株式会社 **アルファホーム**
アルファ塗装工部

☎0120-10-3232 <http://www.4.ocn.ne.jp/~arufa/>
北海道知事許可(般-14)石第17858号 江別市東野幌本町19-22 ☎069-0824

いつも安全・安心・快適・新型タクシー!!
各種カード・電子マネー ご利用できます

山崎ハイヤー

お問合せ
ご予約は **TEL(011)382-2020**
山崎自動車工業株式会社

〒067-0023 江別市東光町14番地の4 <http://yama2020.jp/>

環境に優しく健康的なサイクルシェアを始めてみませんか？

サイクルシェアリング 一般会員募集

実施期間 1シーズン 4月1日(月)～11月30日(日) 24時間利用可能

利用料金 1シーズン 3,000円 ※月単位での利用はできません

利用条件 通勤・通学で自宅と野幌駅を自転車で往復する高校生以上の方 ※買物を目的とした登録は不可

募集期間 3月1日(金)～ ※定員になり次第終了(先着42名)

●申し込み・お問い合わせ ※申し込みの方は事前にご連絡ください

野幌駅周辺地区サイクルシェアリング運営事務局

野幌町 59-8 FUN・BUONO (ファン・ヴォーノ) 内 ☎ 398-6900

受付時間 11時～16時(火・水・木)

17時～23時(火～土 [ファン・ヴォーノ営業時間内])

※日・月・祝日は担当者不在のため対応できません

※時間内の申し込みが難しい場合はご相談ください

※電話が繋がらない場合は街路整備課までご連絡ください

必要なもの 本人確認書類(運転免許証・学生証など)、料金 3,000円

【詳細】街路整備課 ☎ 381-1082

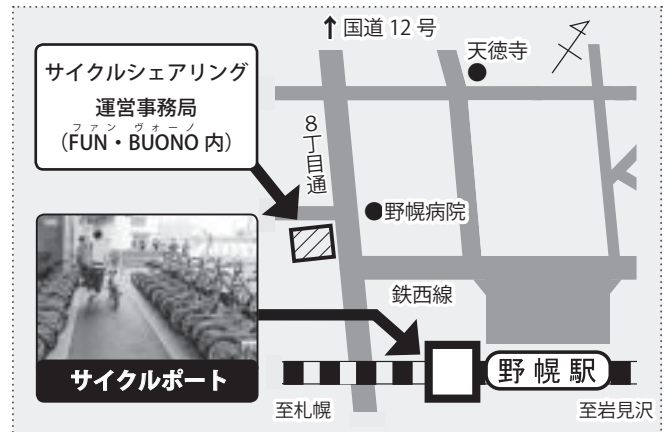

● サイクルシェアリングの利用方法

一般会員 (今回の募集)

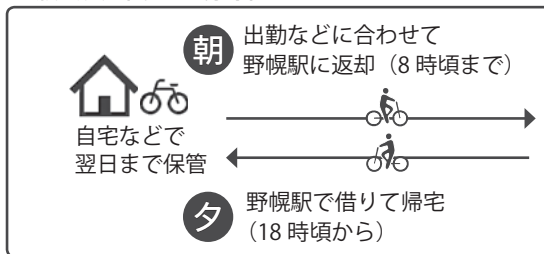

※自転車は土・日・祝日を除き、24時間以内にポートへ返却願います



北海道情報大学会員 (別途、大学で募集)

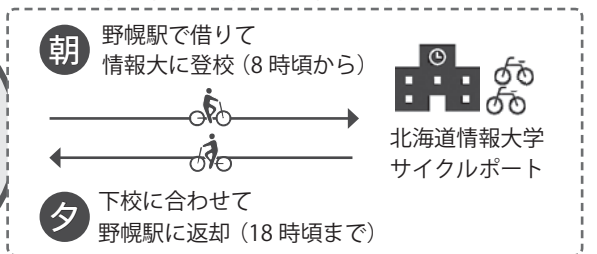

※情報大学会員は別途募集します。詳細は学生サポートセンター事務局 (☎ 385-4416) まで

消費生活 Q&A 買取業者に売る前にもう一度考えましょう！

Q. 「不用品を買い取ります」と電話があったので、洋服の買い取りを依頼しました。訪問時に「アクセサリはないですか」と急に聞かれ、指輪などを見せると1万円で買い取ると言われたので、売ることにしました。後でよく考えてみると、高価なものだったので返してもらいたいのですが、どうしたらよいでしょうか。

A. このような取引のことを訪問購入といい、特定商取引法では、契約書面を受け取った日から8日間は、理由を問わず契約を解除することができるほか、物品の引き渡しを拒むことができますと定められています。

また、突然訪問して買い取りの勧誘をすることや、事前に依頼を受けていない物品について訪問後に買い取りの勧誘をする

ことは禁止されています。

今回のケースでは、3日前に契約したばかりでしたので、クーリング・オフ(契約の解除)の通知書を送付するよう助言し、アクセサリは後日すべて返却されました。

買取業者の訪問があったときは…

- 不要な勧誘はきっぱり断る
- 貴金属やブランド品などをむやみに見せない



不審な電話がかかってきた、契約内容に納得できない、悪徳商法の被害にあったなど、お困りの際は、**江別市消費生活センター ☎ 381-1026**へ

認定補聴器専門店・全国補聴器販売店協会会員

札幌 江別 帯広

さくら補聴器センター江別店

江別市幸町33-6須藤ビル1階

☎ 011-383-4133

営業時間/9:30~17:30(土曜日は15:00まで)

定休日/日曜・祝日

http://www.sakura-hochouki.com

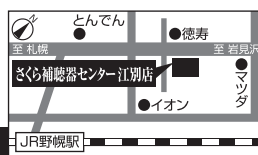

好評!

手すり付き 電動
リクライニングベッド 展示中!!
(ゆったり!幅 97cm)

介護 寝具 ギフト

岸本ふとん店 大森東町13-9 (13丁目バス停前)

TEL (011) 386-8322

羽毛ふとんもの
リフォームも!!

市内団体

フリーマーケット出店者募集

日時：3/24(日) 11:00～15:00 会場：市民会館ホワイエ(高砂町6) 対象：アマチュアに限る 申込・詳細：開催日の10日前必着で往復ハガキ、ファクスで申し込み。日本リサイクルネットワーク・えべつ(高砂町11-10) ☎・FAX 385-2917

朗読ボランティア 初級講習会

朗読ボランティアグループ「まちの灯」による初級講習会。録音技術者も同時に募集します。まずは説明会へお越しください。
●説明会 3/15(金) 10:30～11:30(申込不要)
●講習会 5/10(金)～10/18(金)の毎週金曜日(8/16を除く全23回) 10:15～12:15 受講料：月2,000円 説明会、講習会いずれも場所は情報図書館2階デモ展示室 詳細：朗読ボランティアグループまちの灯(小松) ☎ 090-6873-6055

春休み 小学生水泳教室

お子さんのレベルに合わせて指導します。日時：4/1(月)～4/3(水) 10:15～11:45 会場：青年センター温水プール 対象：小学生(新1年生より) 定員：先着40名 受講料：3,000円(入館料・保険料含む) 申込：3/7(木)8時から、参加者名(ふりがな)・性別・学校名・新学年・住所・電話番号・保護者名を記載の上、メールで。E-mail=ejetsuswim@yahoo.co.jp 受講決定はメールで返信します。詳細：江別水泳協会事務局(正岡) ☎ 080-6097-2550 ※電話での申し込み、青年センターへのお問い合わせはご遠慮ください。



公共機関など

北海道立図書館 4月2日(火)開館

アスベストを含む天井材除去工事のため平成29年10月から休館していた北海道立図書館が4月2日(火)に開館します。イベントも行いますので、ぜひお越しください。

▶道立図書館所蔵貴重資料特別展示「世界の蔵書票」4/2(火)～5/6(月・振)



▶「鉄道」をテーマとした北方資料書庫ツアー 4/20(土) 14:00～16:00 先着20名 申し込みは3/20(水) 8:45から北海道立図書館北方資料室へ電話 ☎ 386-8523

▶休館中の記録写真展 4/2(火)～5/6(月・振)

▶道立図書館オリジナルクリアファイルプレゼント 4/2(火) 9:00から先着100名

▶缶バッジ工作 4/7(日) 10:00～16:00

詳細：北海道立図書館利用サービス課(文京台東町41) ☎ 386-8522

YOSAKOIソーラン祭り 市民審査員募集

YOSAKOIソーラン祭りで、チームの演舞を審査する「市民審査員」を募集します。日程：6/8(土)、9(日)のいずれか1日 会場：札幌市中央区(大通公園周辺) 募集人数：約110名(応募多数の場合は抽選) ※応募条件はホームページ参照 申込・詳細：4/19(金)(必着)までにYOSAKOIソーラン

祭り公式ホームページ <http://www.yosako-i-soran.jp/> の応募フォームより申し込み、または実行委員会に連絡のうえ応募用紙を取り寄せ、FAXまたは郵送。YOSAKOIソーラン祭り実行委員会 ☎ 231-4351

自動車税の住所変更は3月中に!

自動車税は、4月1日現在の登録に基づいて課税される税金です。

▶次の場合、運輸支局で手続きが必要
・住所が変わったとき(変更登録)
・自動車を売買したとき(移転登録)
・自動車を使わなくなったとき(抹消登録)

平成31年度の自動車税納税通知書を確認し、3月中に手続きをお願いします。



▶変更登録が間に合わないときは…

札幌道税事務所にご連絡いただくか、道税ホームページから自動車税の住所変更手続きをしてください。詳細：札幌道税事務所自動車税課 ☎ 746-1197



道税HPはこちら



保護者の方へ

春のあんしんネット、新学期一斉行動

お子さんが安心してスマートフォンを利用するために

保護者の方は、満18歳未満のお子さんにスマートフォンを利用させる場合、次の点に注意してください。

①適切にインターネットを利用させる

トラブルや事件に巻き込まれないよう、スマートフォンの使い方などインターネットに関する知識、情報モラルやコミュニケーション能力を親子で身につけることが重要です。

②家庭のルールを作る

適切な生活習慣が身につけられるように、お子さんと一緒に話し合い、各家庭でルールを作りましょう。「利用時間は9時まで」など、ルールは具体的に決めましょう。

③フィルタリングなどを設定する

「フィルタリング」は、知識が十分でないお子さんが違法・有害サイトにアクセスしないよう制限する機能です。子どもたちが事件・事故に巻き込まれないために「フィルタリング」を必ず設定してください。

実際に起きたトラブル事例をもとに、予防法と対策法をまとめた「インターネットトラブル事例集(2018年度版)」がダウンロードできます。ぜひ、活用ください。

総務省インターネットトラブル事例集 検索



【問い合わせ】

総務省北海道総合通信局
情報通信部電気通信事業課
☎ 709-2311 (内線 4704)

信用第一の不動産取引

(株)不動産 きりん ショップ
FUDOSAN SHOP KIRIN

土地・建物・新築

江別市幸町27-2 電話 383-4671

ワガママな注文住宅

きりんの家



(株)不動産ショップきりん住宅事業部 TEL 383-4671

健康だより

エキノコックス症検診

日時 3月10日(日)、11日(月)、12日(火)
6:30～10:30

対象 小学3年生以上の市民。過去に異常なしの方の検診は5年に1度。予約不要、当日直接保健センターへ。無料

持ち物 健康保険証等の身分証明書

※同会場で、はつらつ検診を実施しています。

〔詳細〕保健センター ☎ 385-5252



高齢者肺炎球菌ワクチン

対象 江別市民で以下の生年月日に該当する方

昭和28年4月2日～29年4月1日生	昭和23年4月2日～24年4月1日生
昭和18年4月2日～19年4月1日生	昭和13年4月2日～14年4月1日生
昭和8年4月2日～9年4月1日生	昭和3年4月2日～4年4月1日生
大正12年4月2日～13年4月1日生	大正7年4月2日～8年4月1日生

接種期間 平成31年3月31日(日)まで。※期間経過後は任意接種となり、全額自己負担となりますのでご注意ください。詳細は昨年4月に送付した案内をご覧ください。転入その他の事情により案内が手元がない方は保健センター管理係(☎ 391-8036)までご連絡ください。

健康セミナー

～高血圧と薬の話～

どなたでも参加できますので、お気軽にご参加ください。

申込不要、直接会場へ。無料

講師 木村輝海 薬剤師

日時 3月19日(火) 11:00～11:45

会場 市立病院2階講義室

〔詳細〕市立病院看護管理室 ☎ 382-5151



麻しん(はしか)・風しん混合ワクチン2期予防接種

対象 平成31年度小学校に入学するお子さん(平成24年4月2日～平成25年4月1日生まれの方)。詳細は昨年4月中旬に送付した案内をご覧ください。

接種期間 平成31年3月31日(日)まで

無料、市内医療機関に直接申し込み(要予約)。実施医療機関は、市ホームページなどで確認ください。

〔詳細〕保健センター ☎ 385-5252

糖尿病教室

糖尿病の分かりやすいお話。どなたでも参加できますので、お気軽にご参加ください。申込不要、直接会場へ。無料

・運動療法のコツ(山田 理学療法士)

・糖尿病と認知症(山下 看護師)

日時 3月13日(水) 15:00～16:00

会場 市立病院2階講義室

〔詳細〕市立病院栄養科 ☎ 382-5151



ジフテリア・破傷風(DT)2期予防接種

対象 接種日時時点で11歳～12歳のお子さん※小学6年生(平成18年4月2日～平成19年4月1日生まれの方)。詳細は昨年6月上旬に送付した案内をご覧ください。

接種期間 平成31年3月31日(日)まで

無料、市内医療機関に直接申し込み(要予約)。実施医療機関は、市ホームページなどで確認ください。

〔詳細〕保健センター ☎ 385-5252

休日・祝日当番病・医院(救急・急病)

〔診療時間〕内科・小児科 9:00～17:00/外科系 9:00～翌朝 9:00(■印の医療機関は診療時間が異なります。)

※都合により変更される場合があります。新聞紙上または北海道救急医療情報案内センター(☎ 0120-20-8699、携帯電話からは011-221-8699)、江別市消防本部(☎ 382-5453)、江別医師会のホームページでご確認ください。

月/日	内科・小児科	外科系
3/3(日)	<input type="checkbox"/> 溪和会江別病院(内科のみ) 野幌代々木町 81-6 ☎ 382-1111 <input type="checkbox"/> おおぬま小児科 東野幌本町 7-5 セリオのつぼろ 2階 ☎ 385-6782	<input type="checkbox"/> 溪和会江別病院 野幌代々木町 81-6 ☎ 382-1111
10(日)	<input type="checkbox"/> みはらしクリニック 元江別 890-15 ☎ 384-3184 <input type="checkbox"/> おおあさ鈴木ファミリークリニック 大麻扇町 3-4 ☎ 386-5303	<input type="checkbox"/> 江別谷藤病院 幸町 22 ☎ 382-5111
17(日)	<input checked="" type="checkbox"/> 江別市立病院(内科・小児科) 若草町 6 ☎ 382-5151 (診療時間 8:30～17:00)	<input checked="" type="checkbox"/> 江別市立病院 若草町 6 ☎ 382-5151 (診療時間 8:30～翌朝 8:30)
21(木・祝)	<input type="checkbox"/> 江別谷藤病院(内科のみ) 幸町 22 ☎ 382-5111 <input type="checkbox"/> ウルトラ内科小児科クリニック(小児科のみ) 大麻栄町 11-9 ☎ 688-8801	<input type="checkbox"/> 溪和会江別病院 野幌代々木町 81-6 ☎ 382-1111
24(日)	<input type="checkbox"/> はまもと内科クリニック 上江別東町 4-27 ☎ 788-7636 <input checked="" type="checkbox"/> とがし小児科 野幌松並町 25-2 ☎ 385-0150 (診療時間 8:30～16:00)	<input type="checkbox"/> 江別谷藤病院 幸町 22 ☎ 382-5111
31(日)	<input type="checkbox"/> 野幌病院(内科のみ) 野幌町 53 ☎ 382-3483 <input type="checkbox"/> あずま子ども家庭クリニック(小児科のみ) 野幌住吉町 25-10 ☎ 385-2500	<input type="checkbox"/> 溪和会江別病院 野幌代々木町 81-6 ☎ 382-1111
●産婦人科救急夜間相談 ☎ 622-3299【さんぶきゅうきゅう】札幌市産婦人科救急電話相談(年間全日対応 19:00～翌朝 9:00) ●北海道小児救急電話相談(お子さんの急な病気やけが) ☎ 232-1599 または # 8000(年間全日対応 19:00～翌朝 8:00) ●江別市夜間急病センター ☎ 391-0022(錦町 14-5)内科・小児科(年中無休)診療時間 19:00～翌朝 7:00 受付時間 18:30～翌朝 6:30		



乳腺エコー検査導入！

〔詳細〕市立病院医事課 ☎ 382-5151

市立病院の乳がん検診が変わります

平成31年4月から、市立病院で行う乳がん検診は、マンモグラフィーによる通常検査に加えて、乳腺エコー検査をオプションで追加できるようになります。検査は、女性技師により行われるため、安心して乳がん検診を受けられます。

予約は随時受け付け中。下記「乳がん検診の流れ」を参考にお申し込みください。



私たちにお任せください！

乳腺エコー検査では何が分かるの？

日本人の乳腺は欧米人と比べて、高濃度乳腺が多いと言われています。高濃度乳腺の方は、マンモグラフィーでは異常を見つけることが難しいと言われていたのですが、乳腺エコー検査を追加することで、早期乳がんの発見が多くなると言われています。

乳がんのエキスパートが揃っています！

市立病院は、乳がんの専門治療を行うことができる日本乳癌学会の認定施設であり、豊富な知識と経験を持つ、市内唯一の乳腺専門医が常勤しています。検査の結果、精密検査や治療の必要性があると判明した場合も、万全の体制でフォローアップが可能です。

また、マンモグラフィーおよび乳腺エコー検査は、専門の資格を有する女性技師が検査を実施します。

検査料金・日時

乳がん検診に乳腺エコー検査を追加希望する方は、乳がん検診の予約時にお知らせください。

なお、乳腺エコー検査を希望される場合は、乳がん検診通常料金のほか、乳腺エコー検査の料金が別途かかります。

検査料金		40～49歳	50歳以上
	マンモグラフィー	7,016円 (2方向撮影)	6,122円 (1方向撮影)
	乳腺エコー	3,780円	3,780円
検査日時	マンモグラフィー	毎週 月曜日～金曜日 午前	
	マンモグラフィー + 乳腺エコー	毎週 火曜日～木曜日 午後	

※江別市のがん検診助成はマンモグラフィーのみ対象です。

江別市立病院で行う 乳がん検診の流れ

Step1 申し込みをする！

江別市立病院外科外来（☎ 382-5151）に電話し、「乳がん検診を受けたい」と伝えてください。

※受付時間：平日 8:45～12:00

※江別市の助成クーポンを使用する場合は、申込時に「江別市の検診です」と伝えてください。

※エコー検査のオプションをつける場合は、受付時に申し出てください。エコー検査のみの検診は受け付けていません。

Step2 検査を受ける！

健康保険証、市の助成を利用する場合はクーポンを持参し、市立病院へ。

問診、マンモグラフィ検査、オプションで追加している場合は、乳腺エコー検査の順番で検査を受けます。



Step3 結果を受けとる！

検査結果は、おおむね3週間程度で自宅へ郵送されます。



編集後記 担当者のこぼれ話

▶ニュースでも報じられているように、今年は特に寒いですね。雪かきは雪の量も回数も多く、北国の厳しさが身にしみます。冷えたからだには、あたたかい料理が一段とおいしい。湯豆腐におでん、よせ鍋…。我が家の鍋にも、もう少し頑張ってもらいます。☺

▶スノーフェスティバルの滑り台づくりに行ってきました。子どもたちが笑顔で滑っている姿を想像すると、楽しく滑り台づくりができるのでは？と試してみたところ、なぜか何度も何度も元気に滑りに行く子どもたちの横で付き添う親たちの顔が浮かんできました。☺

今月の一枚



子どもたちは、寒くても元気です☺



1/22 友好都市土佐市との交流事業
土佐市の小中学生が江別へ

友好都市土佐市から9名の小中学生が江別市に滞在し、市内の見学や体験入学を通じて、江別市と土佐市の友好を深めました。



1/29 北海道胆振東部地震災害義援金
北海道サブカル EXPO が寄附

佐藤寛和代表は「北海道を盛り上げようとステッカーを作成し義援金を集め、本州からも募金がありました」と話しました。



1/26 電子メディアが与える影響を学ぶ
子どもの学力向上推進事業

子どもたちをトラブルや健康被害から守るため、電子メディアの危険性や影響などを研究する研修会が開催されました。



2/5 AKK2019 ☆集まれ!加工女子!加工男子
野菜たっぷり料理教室

農産加工に関心を持つ農業者が、ミートソースのレトルト加工などで、「えみくる」の加工機材の使い方を学びました。

記事の詳細

 Facebook
 「いまココえべつ」



1/28 まちの魅力をPR!
えべつ観光特使を任命

江別市の観光PRのため、コンピューターグラフィックスのキャラクターとして動画配信を行う「バーチャルユーチューバー」のほか、歌やダンス、楽器演奏など多様なジャンルから、江別市観光特使が任命されました。



1/29 あったか野菜スープで健康に
江別蔦屋書店で試食デモ

1日350g以上の野菜を食べ、生活習慣病を予防するPRの一環で、野菜たっぷり簡単スープレシピの試食デモを行いました。



2/13 4大学の学生がまちづくりの提案
えべつ未来づくり学生コンペ

市内4大学から計10組がエントリーし、専門知識や技術など大学での経験を生かした、まちづくりへの提案を発表しました。

人口と世帯 (前月比) 118,961人 (-24) 57,241世帯 (+22) 平成31年2月1日現在

個人ローン生活応援金利プラン

☀️ このプランは保証料込みです! ☀️

 マイカー	 教育	 リフォーム
保証料込 変動金利	保証料込 変動金利	保証料込 変動金利
年1.9%	年2.0%	年2.1%

●「災害復旧ローン」も取扱中!
 詳しくは、当金庫窓口へお問い合わせください。

[保証会社]しんきん保証基金
 [取扱期間]2020年3月31日(火)まで

※当金庫及び保証会社の審査結果によっては、ご希望に添えない場合がございますのでご了承ください。
 ※商品内容の詳細等については、ホームページをご覧ください。
 ※左記利率は2019年2月1日現在です。期間中でも金利を見直す場合がございます。

仮審査申込みは

江別支店 / 萩ケ岡1-5 ☎ 385-3111
 野幌支店 / 野幌町62-11 ☎ 382-2530
 大麻支店 / 大麻町14-3 ☎ 386-5511
 五丁目支店 / 向ヶ丘2-2 ☎ 385-2511

北海道信用金庫テレホンバンク
 **0120-865-634**

 **北海道信用金庫**
 HOKKAIDO SHINKIN BANK
<http://www.shinkin.co.jp/hokkaido/>