

保健・健康



※特に記載があるものを除いて、会場・詳細は保健センター（若草町6-1 ☎385-5252）です。

○ 乳幼児健康診査

項目	日程	時間	料金	留意事項
4か月児健診	11月20日(火)	9:00～11:00	無料	対象者には、個別に通知します。
10か月児健診（平成24年1月生まれ）	市内の小児科医院（要予約）			
1歳6か月児健診（平成23年4月生まれ）	11月14日(水)、16日(金)	9:00～11:00		
3歳児健診（平成21年10月生まれ）	11月8日(木) 11月28日(水)	9:00～11:00、13:00～14:30 9:00～11:00		

○ 歯科相談・フッ素塗布

日程	時間	対象	持ち物	料金
11月14日(水)、16日(金)	13:15～15:00	1歳から就学前までのお子さん	母子手帳、歯ブラシ、コップ、タオル	フッ素800円

○ がん検診

項目	助成対象	留意事項
胃・肺・大腸がん	受診日現在40歳以上の方	職場で検診を受ける機会のない市民が対象。受診の際は健康保険証をお持ちください。実施医療機関については、「広報えべつ4月号」に折り込みの「江別けんしんだより」をご覧ください。保健センターまでお問い合わせください。
子宮がん	受診日現在20歳の方および21歳以上で元号の生まれ年が偶数年の方	
乳がん	受診日現在40歳の方および41歳以上で元号の生まれ年が偶数年の方 注意【対象外となる方】①医療機関で、乳腺の経過観察中の方や乳腺疾患で治療中の方、②豊胸手術を受けている方、③心臓にペースメーカーを入れている方	

送迎バス検診	日程	受付期間	出発場所・出発時間	料金（ ）は国保加入者	留意事項
送迎バス検診	12月18日(火)	11月1日(木)～12月1日(土)	市役所正面玄関前（8:00 出発）	・胃がん 1,000円（500円）	※子宮がん・乳がん検診は1つでも受診できます。それ以外は複数でお申し込みください。 申込・会場 / 北海道対がん協会 札幌市東区北26条東14丁目1-15 ☎748-5522 受付時間 / 平日9:00～17:00 第1・第3土曜日9:00～12:20 ※野幌公民館の駐車場は、12月～3月まで使用できません。公共交通機関をご利用ください。
	12月19日(水)	11月1日(木)～12月3日(月)	市役所大麻出張所（8:00 出発）	・肺がん 300円（200円）	
	1月16日(水)	12月1日(土)～28日(金)	野幌公民館（8:00 出発） コミュニティセンター（8:20 出発）	・大腸がん 500円（300円） ・子宮がん頸部 1,000円（500円）	
子宮がん・乳がん専用バス検診	12月13日(木)	11月1日(木)～27日(火)	保健センター（11:15 出発） 市役所正面玄関前（11:30 出発）	・子宮がん頸部、体部（対象者） 1,500円（800円）	
	1月22日(火)	12月1日(土)～1月5日(土)	市役所正面玄関前（11:05 出発） 大麻西地区センター（11:30 出発）	・乳がん40～49歳 1,400円（700円） ・乳がん50歳以上 1,200円（600円）	

○ エキノコックス症検診

日程	時間	対象	料金
11月22日(木)、25日(日)～27日(火)	6:30～10:30	小学3年生以上の市民。直接保健センターへ。	無料

★11月★ 献血バスひまわり号巡回日程

日 時	場 所
2(金)	10:00～13:00 王子特殊紙(株)江別工場(王子1)
	14:30～16:30 友愛記念病院(新栄台46-1)
12(月)	9:30～11:30 草野作工(株)(上江別西町16)
	12:00～13:30 野幌郵便局(野幌町68-5)
	15:00～16:30 J A道央のつぼろ支所(野幌町33-1)
20(火)	9:30～11:00 江別市役所(高砂町6)
	12:30～16:30
22(木)	10:00～11:30 北海道電力(株)総合研究所(対雁2-1)
	12:00～13:30 江別郵便局(王子16-15)
	15:00～16:30 溪和会江別病院(野幌代々木町81-6)
29(木)	9:30～10:30 道立食品加工研究センター(文京台緑町589-4)
	12:00～16:30 北海道情報大学(西野幌59-2)

11月1日から4種混合(ジフテリア・百日せき・破傷風・ポリオ)ワクチン接種開始 無料

【対象】 生後3か月～7歳6か月未満で、3種混合(ジフテリア・百日せき・破傷風)ワクチン・ポリオワクチンを1度も接種したことがないお子さん。
※原則としてポリオワクチンもしくは3種混合ワクチンの接種を開始した方は、引き続き単独の不活化ポリオワクチンと3種混合ワクチンを接種します。

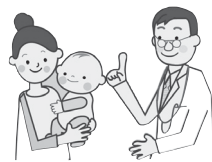

【標準接種期間】

初回接種：生後3～12か月に達するまでの間

追加接種：初回接種後12～18か月に達するまでの間

【回数】 初回接種/20～56日の間隔をおいて3回。追加接種/1回

・市内実施医療機関（市ホームページなどでご確認ください）に直接申し込み（要予約）。予診票をお持ちでない方は、実施医療機関または保健センターにてお渡しています。

・例外的に単独の不活化ポリオワクチン、3種混合ワクチンと4種混合ワクチンを併用する際は、3種混合ワクチンの規定回数を超えないこと、接種スケジュール上支障がない場合に限ります。詳しくは接種担当医または保健センターまでお問い合わせください。

《 問い合わせ 保健センター ☎385-5252 》

高齢者のインフルエンザ予防接種



市では、高齢者のインフルエンザ発病防止、重症化防止のため、予防接種を実施します。

【期間】 12月28日(金)まで（休診日を除く）

【対象】 江別市に住居登録があり、接種当日65歳以上でインフルエンザ予防接種を希望する方。

【場所】 市内インフルエンザ予防接種実施医療機関（各医療機関へ直接申し込み、事前予約）。料金：1,000円 接種回数：1回
※詳細は、「広報えべつ」10月号や自治会回覧、市ホームページなどをご覧ください。

《 問い合わせ 保健センター管理係 ☎391-8036 》

無料相談窓口

悩んだら
相談しよう!



※ 祝日は休みます。

	相談内容	日時	会場・問い合わせ
暮らし	一般相談	月～金曜日 8:45～17:15	市民相談所 ☎ 381-1021
	税務相談 (要予約) ※税理士が税全般について相談を受けます	11月21日(水)、 12月19日(水) 13:00～16:00	市民税課 ☎ 381-1012
	家庭生活 悩みごと相談	月曜日 10:00～15:00	総合社会福祉センター ☎ 385-1234
		水曜日 10:00～15:00	にこにこ相談室 ☎ 389-7830 (総合社会福祉センター内)
		木曜日 10:00～15:00	市役所大麻出張所 ☎ 382-4855
悩みごと テレホン相談	火、金曜日 10:00～15:00	総合社会福祉センター ☎ 389-7830	
消費生活相談	月～木曜日 9:30～16:30 金曜日 10:00～16:00	市役所第二別館2階 消費生活相談室江別消費者 協会 ☎ 381-1026	
	金曜日 10:00～16:00	市役所大麻出張所 江別消費者協会 ☎ 382-4855	
健康	こころの健康相談 (要予約) ※精神科医師・保健師が 相談を受けます	11月22日(木) 14:00～16:00	北海道江別保健所 ☎ 383-2111 【こころの健康相談】 ※精神科受診歴のある方は要相談 前日 12:00 まで予約受付。 【女性の健康相談】 前日 16:00 まで予約受付。
	女性の健康相談	11月13日(火) 13:30～15:30	
	親子健康相談	11月7日(水)、 12月5日(水) 9:30～11:00、 11月28日(水) 13:30～15:00	
	へるすあっぷ相談 (要予約) ※生活習慣病予防相談・ 栄養相談	11月9日、16日 いずれも金曜日 13:30～15:30	保健センター ☎ 385-5252
	こころと体の 健康相談 ※保健師・栄養士が 相談を受けます	月～金曜日 9:00～17:00	
子育て・教育	乳幼児の子育て 相談	月～金曜日 9:00～17:00	子育て支援センターすくすく ☎ 381-1714
	子育てテレホン 相談	月～金曜日 10:00～12:00	相談室(教育委員会内) ☎ 384-7005
	家庭児童相談 母子・寡婦相談	月～金曜日 9:00～17:00	子ども家庭課 ☎ 381-1236
	教育相談 (要予約) ※臨床心理士が相談を 受けます	11月6日、13日、 20日、27日、12 月4日 ① 10:00～11:00 ② 11:00～12:00 いずれも火曜日	少年指導センター (青年センター2階サークル室3) ☎ 384-7830
	いじめ・不登校 相談	月～金曜日 10:00～17:00	少年指導センター ☎ 382-4044

	相談内容	日時	会場・問い合わせ
福祉	認知症の 悩みごと相談	水、木曜日 10:00～15:00	いきいきセンターさわかち ☎ 387-5657
		木曜日 10:00～15:00	総合社会福祉センター ☎ 389-7830
	高齢者総合 相談	月～金曜日 8:45～17:15	江別第一地域包括支援センター ☎ 389-4144
		月～金曜日 8:30～17:30	江別第二地域包括支援センター ☎ 389-5420
		土曜日 8:30～12:30	野幌第一地域包括支援センター ☎ 381-2940
精神障がい 回復者生活相談	月～土曜日 9:00～17:40	野幌第一地域包括支援センター ☎ 381-2940	
	月～金曜日 8:30～17:00 土曜日 8:30～12:30	大麻第一地域包括支援センター ☎ 388-5100	
障がい福祉相談	月～金曜日 10:00～15:00	あすか就労継続支援施設 ☎ 382-0660 あすか地域活動支援センター ☎ 391-9222	
	月～金曜日 8:45～17:15	障がい者支援センター ☎ 802-5004	
行政・法律	法律相談 (要予約)	11月8日、22日 いずれも木曜日 13:00～15:00	市民相談所 ☎ 381-1021
	人権相談	11月15日(木) 13:00～15:00	※法律相談については、11/1(木)から 予約受付。各相談日先着5人
	行政相談	11月22日(木) 13:00～15:00	
その他	金融相談 (要予約)	11月6日、20日、 12月4日 いずれも火曜日 10:00～15:00	江別商工会議所 ☎ 382-3121
	子ども電話相談	月～金曜日 10:00～17:00	少年指導センター ☎ 384-7830
	ヤングテレホン	月～金曜日 13:00～17:00	相談室(教育委員会内) ☎ 383-8009
	犯罪被害者支援	月～金曜日 9:00～17:00	市民生活課 ☎ 381-1018

特別行政相談を開催します 無料 秘密厳守



江別市を担当する3人の行政相談委員による、
相談を開催します。お気軽にご相談ください。
日時：11月13日(火) 13:30～15:00
場所：野幌公民館1階談話室

◎行政相談委員とは？

総務大臣から委嘱され、年金、道路、河川、郵便、窓口サービスなどの行政や公共機関などについて皆さんからの苦情、要望、意見をお聞きし、関係機関に対し適切な対応を促します。

【詳細】 市民生活課市民活動係 ☎ 381-1018

休日・祝日当番病・医院 (救急・急病)

【診療時間】 内科・小児科 9:00～17:00/ 外科系 9:00～翌朝 9:00 (■印の医療機関は診療時間が異なります。)
※都合により変更される場合があります。新聞紙上または北海道救急医療情報案内センター(フリーダイヤル 0120-20-8699、FAX 272-8699、携帯電話からは 011-221-8699)、江別市消防本部(☎ 382-5453)、江別医師会のホームページでご確認ください。

月/日	内科・小児科	外科系
11/3(土)	□高橋内科医院三番通クリニック(内科のみ) 大麻ひかり町32-1 ☎ 387-7788 □あずま子ども家庭クリニック(小児科のみ) 野幌住吉町25-10 ☎ 385-2500	□溪和会江別病院 野幌代々木町81-6 ☎ 382-1111
4(日)	■ゆきざさ循環器内科 野幌屯田町23-19 ☎ 384-1000 (診療時間 8:30～17:00)	□溪和会江別病院 野幌代々木町81-6 ☎ 382-1111
11(日)	□緑苑クリニック(内科のみ) 野幌末広町2-12 ☎ 381-6490 ■とがし小児科 野幌松並町25-2 ☎ 385-0150 (診療時間 8:30～16:00)	□江別谷藤病院 幸町22 ☎ 382-5111
18(日)	■江別市立病院(内科・小児科) 若草町6 ☎ 382-5151 (診療時間 8:30～17:00)	■江別市立病院 若草町6 ☎ 382-5151 (診療時間 8:30～翌朝 8:30)
23(金)	□田村内科クリニック 野幌末広町38 ☎ 385-2626	□溪和会江別病院 野幌代々木町81-6 ☎ 382-1111
25(日)	□江別谷藤病院(内科のみ) 幸町22 ☎ 382-5111 □松尾子どもクリニック 高砂町25-11 江別ディカルビル3階 ☎ 384-8819	□江別谷藤病院 幸町22 ☎ 382-5111
12/2(日)	□たぐち内科クリニック 元町21-12 ☎ 389-7855	□溪和会江別病院 野幌代々木町81-6 ☎ 382-1111

※産婦人科救急夜間相談 ☎ 622-3299【さんぶきゆうきゅう】 札幌市産婦人科救急電話相談 (年間全日対応 19時～翌朝7時)