

平成24年度

市税概要

江別市

目次

I 概況

	頁
1. 市勢	
(1) 沿革	1
(2) 位置・地勢	1
(3) 人口・産業別就業人口	1
2. 平成23年度一般会計決算額	
(1) 目的別	2
(2) 性質別	3
3. 一般会計決算の推移	
(1) 歳入決算の状況	4
(2) 性質別歳出決算の状況	4
4. 平成23年度市税の決算概要(状況)	
(1) 決算の概要	6
(2) 平成23年度一般会計決算額	7
(3) 平成23年度国民健康保険税決算額	8
5. 平成23年度税負担の状況	
(1) 市税の内訳(収入済額)	9
(2) 市税負担の状況(現年度課税分調定額)	9
6. 市民の市税負担額累年比較調	10
7. 税外収入の決算状況	
(1) 平成23年度税外収入決算額調	11
(2) 税外収入決算累計年比較調(過去3か年)	11
8. 徴税費に関する調	12
9. 税務組織	
(1) 機構と事務分掌	13
(2) 税務職員に関する調	14
(3) 税務職員1人当たりの人口・世帯数の状況	14
10. 証明・閲覧件数調	15
11. 平成23年度証明手数料等調	15

II 市民税

1. 個人市民税	
(1) 個人市民税(現年度分)調定額の推移	16
(2) 特徴・普徴別調定額(現年度分)調	16
(3) 納税義務者数等の推移	16
(4) 平成23年度市民税の納税義務者数及び調定額(前年度比較)	17
(5) 平成23年度月別調定額調	17
(6) 平成23年度所得区分別納税義務者等調	19

(7) 市・道民税減免調	20
(8) 標準世帯(4人)における各制度別非課税限度額調	20

2. 法人市民税

(1) 年度別納税義務者数調	21
(2) 年度別決算調定額調	21
(3) 年度別中間納付額等の歳出還付額(法人税割分)	21
(4) 超過課税状況調(外国税控除後)	22
(5) 均等割の採用税率	22
(6) 法人税割の採用税率	22

III 固定資産税・都市計画税

1. 平成23年度固定資産税・都市計画税の決算の状況

(1) 固定資産税	23
(2) 都市計画税	23
(3) 国有資産等所在市町村交付金	23

2. 固定資産税・都市計画税の決算の状況

3. 固定資産税(土地・家屋)の課税状況

(1) 土地(地目別)	26
(2) 家屋(木造・非木造別)	28
(3) 家屋(新築・増築分)	29

4. 固定資産税(土地・家屋)の免税点別課税標準額

(1) 土地	30
(2) 家屋	30

5. 平均価格及び提示平均価額

6. 固定資産課税台帳縦覧・閲覧の件数及び審査申出件数

7. 固定資産税(償却資産)種類別課税状況

8. 固定資産税(償却資産)段階別課税標準額

9. 固定資産税減免状況調

10. 土地登記済通知件数

11. 都市計画税(土地・家屋)の課税状況

(1) 土地(地目別)	36
(2) 家屋(木造・非木造別)	37

IV 特別土地保有税

1. 特別土地保有税年度別申告状況	38
-------------------	----

V 諸税

	頁
1. 軽自動車税	
(1) 平成23年度課税台数及び調定額調	39
(2) 年度別調定状況調	40
(3) 年度別減免・非課税台数調	40
2. 市たばこ税	
(1) 平成23年度市たばこ税課税状況調	42
(2) 平成23年度月別調定額調	42
3. 入湯税	
(1) 平成23年度課税人数及び調定額	42

VI 国民健康保険税

1. 平成23年度国民健康保険特別会計歳入歳出決算状況	43
2. 加入者の状況	44
3. 年度別決算状況	44
4. 課税状況	
(1) 税率、賦課割合等の推移【医療分】	46
(2) 年度別算定内訳【医療分】	46
(3) 年度別算定内訳【後期高齢者支援金分】	46
(4) 年度別算定内訳【介護分】	46
(5) 年度別収入率調【医療分】	48
(6) 年度別収入率調【後期高齢者支援金分】	48
(7) 年度別収入率調【介護分】	48

VII 納税

1. 一般会計の年度別決算額の推移	49
2. 国民健康保険税の年度別決算額の推移	50
3. 督促状発送状況調	
(1) 督促状発送件数の推移	51
(2) 平成23年度督促状発送状況調	51
4. 滞納処分状況	
(1) 差押等の年度別推移(国民健康保険税を含む)	52
(2) 平成23年度の処分状況(国民健康保険税を含む)	52
5. 納税の猶予の状況(国民健康保険税を含む)	52
6. 不納欠損額調	
(1) 不納欠損額の推移	53
(2) 平成23年度不納欠損処分要件別調	53
(3) 平成23年度不納欠損処分事由別調	54

	頁
7. 滞納繰越額調	
(1) 滞納繰越額の年度別推移	55
(2) 平成23年度収入未済額原因別状況調	56
8. 市税の収入率の推移	57
9. 口座振替に関する調	
(1) 年度別推移	58
10. 平成23年度市税の歳出還付状況	59

VIII 参考資料

1. 平成23年度標準税率・制限税率及び当市採用税率一覧表	60
2. 平成23年度道内各市の採用税率調	61
3. 年度別市税収入率調	63
4. 市民税(個人)諸控除(平成19～平成23年度適用)	
(1) 所得控除額	64
(2) 扶養親族等の所得要件の判定基準	64
(3) 非課税限度額	64

I 概 況

1. 市勢

- (1) 沿革
- (2) 位置・地勢
- (3) 人口・産業別就業人口

2. 平成23年度一般会計決算額

- (1) 目的別
- (2) 性質別

3. 一般会計決算の推移

- (1) 歳入決算の状況
- (2) 性質別歳出決算の状況

4. 平成23年度市税の決算概要(状況)

- (1) 決算の概要
- (2) 平成23年度一般会計決算額
- (3) 平成23年度国民健康保険税決算額

5. 平成23年度税負担の状況

- (1) 市税の内訳(収入済額)
- (2) 市税負担の状況(現年度課税分調定額)

6. 市民の市税負担額累年比較調

7. 税外収入の決算状況

- (1) 平成23年度税外収入決算額調
- (2) 税外収入決算累計年比較調(過去3か年)

8. 徴税費に関する調

9. 税務組織

- (1) 機構と事務分掌
- (2) 税務職員に関する調
- (3) 税務職員1人当たりの人口・世帯数の状況

10. 証明・閲覧件数調

11. 平成23年度証明手数料等調

1. 市勢

(1) 沿革

本市の名は、アイヌ語の「イブツ(大事な所への入口)」、または、「ユベオツ(サメのいる川)」に由来するといわれ、江戸時代には松前藩の知行13場所として、石狩川とその支川流域の木材流送や、北方警備のための本道縦横断の重要地として拓けました。

江別に最初に移住したのは、明治4年。宮城県涌谷領からやってきた21戸76人の農民でした。明治11年には、屯田兵10戸56人が移住。同年、明治政府による開拓使府令が布達され江別村が誕生しました。

その後も屯田兵や北越殖民法等の団体による計画的な開拓が進み、明治15年には小樽と幌内間の鉄道が開通して江別駅が設けられ、石狩川を利用した舟運とともに、水陸交通の拠点として、また、農産物の集荷地としても栄え、煉瓦工場や製紙工場等も操業するなど産業も発展し、大正5年に江別町に昇格(人口16,732人)しました。

昭和に入り、火力発電所建設や本道有数の稲作酪農地帯としても発展し、昭和29年には道内17番目に市制を施行(人口34,458人)しました。

昭和39年には新産業都市の指定、道営大麻団地の造成等がなされ、昭和53年には開基100年、平成16年には市制施行50周年を迎えました。

平成24年10月1日現在の人口も121,385人を超えており、札幌広域生活圏の中核都市として、自然と調和した市民協働のまちづくりを進めています。

(2) 位置・地勢

本市は、石狩平野のほぼ中央部に位置し、総面積は187.57km²で、一般的に平坦な地勢を示し、南西部には野幌森林公園、北東部には石狩川とその他支流河川が市内を流れています。

交通網は東西に国道12号と275号、南北に道道江別インター線、江別恵庭線などが通り、北の玄関口・新千歳空港へ高速道路利用で約40分、石狩湾新港へ一般道路利用で約30分、苫小牧港へ高速道路利用で約50分、札幌市中心部へ一般道路利用で約30分となっています。

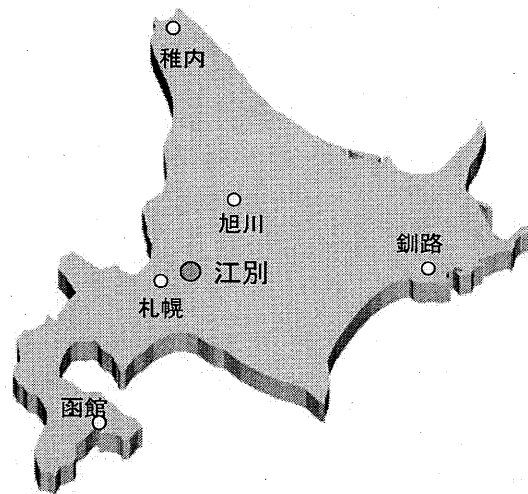

(3) 人口・産業別就業人口

人口 (人)		面積 (km ²)	人口密度 (人/km ²)	産業別就業人口構成(上段:人 下段:%)			
				区分	第1次	第2次	第3次
住民 登録	平成23年度	121,705	187.57	平成22年度 国勢調査	1,511	9,532	39,843
	平成24年度	121,385			3.0	18.7	78.3

*住民登録は各年10月1日現在

2. 平成23年度一般会計決算額

(1) 目的別

【歳入】

(単位:千円・%)

区 分	歳 入		
	予算現額	決算額	収入率
1 市税	12,137,000	12,306,668	101.4
2 地方譲与税	424,000	435,656	102.7
3 利子割交付金	37,000	38,806	104.9
4 配当割交付金	7,000	13,074	186.8
5 株式等譲渡所得割交付金	4,000	3,420	85.5
6 地方消費税交付金	984,000	1,023,125	104.0
7 自動車取得税交付金	70,000	72,826	104.0
8 ゴルフ場利用税交付金	4,200	5,506	131.1
9 国有提供施設等所在市町村助成交付金	360	315	87.5
10 地方特例交付金	152,000	142,157	93.5
11 地方交付税	10,442,349	10,589,400	101.4
12 交通安全対策特別交付金	26,000	22,589	86.9
13 分担金及び負担金	312,058	301,465	96.6
14 使用料及び手数料	833,386	817,504	98.1
15 国庫支出金	5,692,713	5,494,745	96.5
16 道支出金	2,396,335	2,260,097	94.3
17 財産収入	156,305	196,629	125.8
18 寄附金	9,262	9,092	98.2
19 繰入金	636,966	485,726	76.3
20 繰越金	591,044	591,044	100.0
21 諸収入	2,031,843	1,955,732	96.3
22 市債	3,167,671	2,662,171	84.0
歳入合計	40,115,492	39,427,747	98.3

【歳出】

(単位:千円・%)

区 分	歳 出		
	予算現額	決算額	執行率
1 議会費	293,901	291,067	99.0
2 総務費	7,891,200	7,796,516	98.8
3 民生費	11,090,384	10,722,855	96.7
4 衛生費	2,311,602	2,271,479	98.3
5 労働費	284,843	274,351	96.3
6 農林水産業費	438,083	388,626	88.7
7 商工費	1,655,604	1,503,257	90.8
8 土木費	3,443,834	3,200,947	92.9
9 消防費	218,977	200,968	91.8
10 教育費	2,617,822	2,339,926	89.4
11 公債費	4,832,939	4,826,228	99.9
12 諸支出金	5,025,337	4,920,641	97.9
13 予備費	10,966	0	0.0
歳出合計	40,115,492	38,736,861	96.6

(2) 性質別**【歳入】**

(単位:千円・%)

区 分	平成23年度		対前年度比較	
	決算額	構成比	増減額	増減率
市税	12,306,668	31.2	68,649	0.6
地方交付税	10,589,400	26.9	239,168	2.3
国庫支出金	5,494,745	13.9	△ 54,208	△ 1.0
市債	2,662,171	6.8	△ 3,393,687	△ 56.0
その他	8,374,763	21.2	△ 1,403,457	△ 14.4
歳入合計	39,427,747	100.0	△ 4,543,535	△ 10.3

【歳出】

(単位:千円・%)

区 分	平成23年度		対前年度比較	
	決算額	構成比	増減額	増減率
人件費	6,855,217	17.7	△ 86,330	△ 1.2
物件費	5,417,049	14.0	288,317	5.6
維持補修費	1,410,389	3.6	△ 28,894	△ 2.0
扶助費	8,812,054	22.7	336,958	4.0
補助費等	1,180,576	3.1	130,633	12.4
普通建設事業費	2,654,258	6.8	△ 2,259,243	△ 46.0
災害復旧事業費	—	—	—	—
公債費	4,825,993	12.5	239,595	5.2
繰出金	6,073,607	15.7	80,150	1.3
その他	1,507,718	3.9	△ 3,344,563	△ 68.9
歳出合計	38,736,861	100.0	△ 4,643,377	△ 10.7

3. 一般会計決算の推移

(1) 歳入決算の状況

項目	平成19年度			平成20年度				平成	
	決算額	構成比	指数	決算額	構成比	前年比	指数	決算額	構成比
市 税	12,702,350	32.4	100	12,670,674	32.8	△ 0.2	100	12,394,347	29.5
市民税	5,685,039	14.5	100	5,617,787	14.5	△ 1.2	99	5,537,218	13.2
固定資産税	5,134,993	13.1	100	5,179,123	13.4	0.9	101	5,032,435	12.0
市たばこ税	744,173	1.9	100	711,624	1.9	△ 4.4	96	684,280	1.6
その他	1,138,145	2.9	100	1,162,140	3.0	2.1	102	1,140,414	2.7
地方交付税	9,368,069	23.9	100	9,469,690	24.5	1.1	101	9,839,705	23.4
国庫支出金	3,469,943	8.8	100	3,614,815	9.4	4.2	104	6,466,523	15.4
市 債	2,441,456	6.2	100	1,943,702	5.0	△ 20.4	80	2,524,000	6.0
その他	11,258,342	28.7	100	10,939,145	28.3	△ 2.8	97	10,849,611	25.7
合 計	39,240,160	100.0	100	38,638,026	100.0	△ 1.5	98	42,074,186	100.0

(2) 性質別歳出決算の状況

項目	平成19年度			平成20年度				平成	
	決算額	構成比	指数	決算額	構成比	前年比	指数	決算額	構成比
人件費	7,041,153	18.2	100	6,873,811	18.0	△ 2.4	98	6,819,283	16.4
物件費	4,602,737	11.9	100	4,715,724	12.4	2.5	102	5,020,217	12.1
維持補修費	1,336,075	3.4	100	1,041,731	2.7	△ 22.0	78	1,157,446	2.8
扶助費	6,447,365	16.6	100	6,541,066	17.2	1.5	101	6,972,129	16.8
補助費等	1,386,607	3.6	100	1,825,113	4.8	31.6	132	3,926,877	9.5
普通建設事業費	2,690,913	6.9	100	2,412,442	6.3	△ 10.3	90	2,824,432	6.8
補助事業費	505,393	1.3	100	462,938	1.2	△ 8.4	92	483,192	1.2
単独事業費	2,185,520	5.6	100	1,949,504	5.1	△ 10.8	89	2,341,240	5.6
災害復旧事業費	—	—	—	—	—	—	—	—	—
公債費	4,961,821	12.8	100	5,084,594	13.4	2.5	102	4,553,960	11.0
繰出金	5,457,787	14.1	100	4,633,424	12.2	△ 15.1	85	5,006,122	12.0
その他	4,852,665	12.5	100	4,959,598	13.0	2.2	102	5,249,897	12.6
合 計	38,777,123	100.0	100	38,087,503	100.0	△ 1.8	98	41,530,363	100.0

(単位:千円・%)

21年度		平成22年度				平成23年度			
前年比	指数	決算額	構成比	前年比	指数	決算額	構成比	前年比	指数
△ 2.2	98	12,238,019	27.8	△ 1.3	96	12,306,668	31.2	0.6	97
△ 1.4	97	5,307,859	12.1	△ 4.1	93	5,237,140	13.3	△ 1.3	92
△ 2.8	98	5,088,940	11.6	1.1	99	5,118,877	13.0	0.6	100
△ 3.8	92	691,070	1.5	1.0	93	786,759	2.0	13.8	106
△ 1.9	100	1,150,150	2.6	0.9	101	1,163,892	2.9	1.2	102
3.9	105	10,350,232	23.5	5.2	110	10,589,400	26.9	2.3	113
78.9	186	5,548,953	12.6	△ 14.2	160	5,494,745	13.9	△ 1.0	158
29.9	103	6,055,858	13.8	139.9	248	2,662,171	6.8	△ 56.0	109
△ 0.8	96	9,778,220	22.3	△ 9.9	87	8,374,763	21.2	△ 14.4	74
8.9	107	43,971,282	100.0	4.5	112	39,427,747	100.0	△ 10.3	100

(単位:千円・%)

21年度		平成22年度				平成23年度			
前年比	指数	決算額	構成比	前年比	指数	決算額	構成比	前年比	指数
△ 0.8	97	6,941,547	16.0	1.8	99	6,855,217	17.7	△ 1.2	97
6.5	109	5,128,732	11.8	2.2	111	5,417,049	14.0	5.6	118
11.1	87	1,439,283	3.3	24.3	108	1,410,389	3.6	△ 2.0	106
6.6	108	8,475,096	19.6	21.6	131	8,812,054	22.7	4.0	137
115.2	283	1,049,943	2.4	△ 73.3	76	1,180,576	3.1	12.4	85
17.1	105	4,913,501	11.3	74.0	183	2,654,258	6.8	△ 46.0	99
4.4	96	864,283	2.0	78.9	171	399,179	1.0	△ 53.8	79
20.1	107	4,049,218	9.3	73.0	185	2,255,079	5.8	△ 44.3	103
—	—	—	—	—	—	—	—	—	—
△ 10.4	92	4,586,398	10.6	0.7	92	4,825,993	12.5	5.2	97
8.0	92	5,993,457	13.8	19.7	110	6,073,607	15.7	1.3	111
5.9	108	4,852,281	11.2	△ 7.6	100	1,507,718	3.9	△ 68.9	31
9.0	107	43,380,238	100.0	4.5	112	38,736,861	100.0	△ 10.7	100

4. 平成23年度市税の決算概要(状況)

(1) 決算の概要

平成23年度市税(国民健康保険税を除く)収入は12,306,668千円であり、予算現額に比較して169,668千円の増で、前年度との比較では68,649千円の増で、0.6%の増収となりました。

これは、市民税が減額したものの、固定資産税、市たばこ税等が増額となったことによるものです。

本年度の収入率は、現年度分が98.9%で前年より0.3%の増で、一般会計歳入総額に占める割合は31.2%となりました。

税目ごとに現年度分の調定状況を見ると、近年の景気低迷の影響から現年度分個人市民税が落ち込んだことにより、市民税の調定額は5,660,823千円で前年度比118,318千円(2.0%)の減となりました。個人市民税の現年度分調定額は4,489,664千円と前年度比149,536千円(3.2%)の減、法人市民税の現年度分調定額は724,836千円と前年度比60,142千円(9.0%)の増となりました。

固定資産税・都市計画税は、地価の下落などによる減少があったものの、家屋の新築や増築により増加し、現年度分調定額は6,033,054千円と、前年比で3,872千円(0.1%)の増となりました。

軽自動車税は、軽4輪乗用自動車等の登録増加により現年度分調定額135,371千円と、前年比3,951千円(3.0%)の増となりました。

市たばこ税は、平成22年10月に実施されたたばこ税の税率引上げにより消費本数が減となるも、現年度分調定額は786,713千円と、前年比95,596千円(13.8%)の増となりました。

入湯税は、宿泊人数及び日帰り人数が減少したことにより調定額6,147千円と、前年比211千円(3.3%)の減となりました。

特別土地保有税は本年度の執行はありませんでした。

最後に国民健康保険税ですが、現年度分の調定額は2,516,377千円で、前年比17,403千円(0.7%)の減、現年度分の国民健康保険税収入は2,357,468千円で前年比17,179千円(0.7%)の増となり、収入率は前年比1.3ポイント増加の93.7%となりました。

国民健康保険特別会計の決算は、保険税や国庫支出金などの歳入総額では前年比1,099,446千円(8.9%)増の13,507,591千円となり、保険給付費などの歳出総額では前年比1,040,700千円(8.9%)増の12,796,205千円となっております。



(2)平成23年度一般会計決算額

税目及び区分	予算現額 A	調定額 B	収入済額 C	不納欠損額 D	収入未済額 E=B-C-D+F	還付未済額 F	対予算額比較増減 C-A	収入率C/B		対前年度増減
								現年	前年	
								%		
市税合計	12,137,000,000	13,115,963,978	12,306,668,442	64,870,363	747,345,504	2,920,331	169,668,442	93.8%	92.9%	0.9%
現年度分	11,977,670,000	12,242,902,895	12,110,352,445	3,256,264	132,073,008	2,778,822	132,682,445	98.9%	98.6%	0.3%
滞納繰越分	159,330,000	873,061,083	196,315,997	61,614,099	615,272,496	141,509	36,985,997	22.5%	19.5%	3.0%
市民税	5,203,532,000	5,660,823,366	5,237,139,587	29,590,411	396,703,603	2,610,235	33,607,587	92.5%	91.8%	0.7%
個人	4,491,226,000	4,919,987,566	4,512,386,438	27,914,912	381,220,851	1,534,635	21,160,438	91.7%	91.1%	0.6%
現年度分	4,414,072,000	4,489,663,809	4,422,338,032	4,834	68,791,405	1,470,462	8,266,032	98.5%	98.2%	0.3%
滞納繰越分	77,154,000	430,323,757	90,048,406	27,910,078	312,429,446	64,173	12,894,406	20.9%	19.1%	1.8%
法人	712,306,000	740,835,800	724,753,149	1,675,499	15,482,752	1,075,600	12,447,149	97.8%	97.8%	0.0%
現年度分	707,912,000	724,835,700	721,653,131	0	4,248,169	1,065,600	13,741,131	99.6%	99.6%	0.0%
滞納繰越分	4,394,000	16,000,100	3,100,018	1,675,499	11,234,583	10,000	△ 1,293,982	19.4%	25.5%	-6.1%
固定資産税	5,071,453,000	5,431,679,537	5,118,876,878	28,713,484	284,290,990	201,815	47,423,878	94.2%	93.2%	1.0%
固定資産税	5,004,335,000	5,364,561,137	5,051,758,478	28,713,484	284,290,990	201,815	47,423,478	94.2%	93.1%	1.1%
現年度分	4,940,922,000	5,017,777,900	4,968,306,940	2,688,587	46,928,831	146,458	27,384,940	99.0%	98.6%	0.4%
滞納繰越分	63,413,000	346,783,237	83,451,538	26,024,897	237,362,159	55,357	20,038,538	24.1%	19.5%	4.6%
固有資産等所在市町村交付金	67,118,000	67,118,400	67,118,400	0	0	0	400	100.0%	100.0%	0.0%
現年度分	67,118,000	67,118,400	67,118,400	0	0	0	400	100.0%	100.0%	0.0%
軽自動車税	136,684,000	143,994,604	135,325,181	658,000	8,080,623	69,200	△ 1,358,819	94.0%	93.3%	0.7%
現年度分	134,514,000	135,371,400	132,809,997	4,000	2,626,003	68,600	△ 1,704,003	98.1%	97.7%	0.4%
滞納繰越分	2,170,000	8,623,204	2,515,184	654,000	5,454,620	600	345,184	29.2%	24.4%	4.8%
市たばこ税	707,098,000	786,759,357	786,759,357	0	0	0	79,661,357	100.0%	99.9%	0.1%
現年度分	707,098,000	786,712,636	786,712,636	0	0	0	79,614,636	100.0%	99.9%	0.1%
滞納繰越分	0	46,721	46,721	0	0	0	46,721	100.0%	-	-
特別土地保有税	2,000	0	0	0	0	0	△ 2,000	-	-	-
現年度分	1,000	0	0	0	0	0	△ 1,000	-	-	-
滞納繰越分	1,000	0	0	0	0	0	△ 1,000	-	-	-
入湯税	6,900,000	6,147,450	6,147,450	0	0	0	△ 752,550	100.0%	100.0%	0.0%
現年度分	6,900,000	6,147,450	6,147,450	0	0	0	△ 752,550	100.0%	100.0%	0.0%
都市計画税	1,011,331,000	1,086,559,664	1,022,419,989	5,908,468	58,270,288	39,081	11,088,989	94.1%	93.0%	1.1%
現年度分	999,133,000	1,015,275,600	1,005,265,859	558,843	9,478,600	27,702	6,132,859	99.0%	98.6%	0.4%
滞納繰越分	12,198,000	71,284,064	17,154,130	5,349,625	48,791,688	11,379	4,956,130	24.1%	19.5%	4.6%

(3)平成23年度国民健康保険税決算額

(単位:円・%)

	予算現額 A	調定額 B	収入済額 C	不納欠損額 D	収入未済額 E=B-C-D+F	還付未済額 F	対予算額比較増減 C-A	収入率C/B		対前年 度増減
								現年	前年	
国民健康保険税合計	2,412,505,000	3,745,259,836	2,574,338,998	116,294,461	1,055,549,387	923,010	161,833,998	68.7%	64.4%	4.3%
現年度分	2,264,002,000	2,516,376,500	2,357,468,183	36,100	159,748,017	875,800	93,466,183	93.7%	92.4%	1.3%
滞納繰越分	148,503,000	1,228,883,336	216,870,815	116,258,361	895,801,370	47,210	68,367,815	17.6%	12.5%	5.1%
国民健康保険税	2,412,505,000	3,745,259,836	2,574,338,998	116,294,461	1,055,549,387	923,010	161,833,998	68.7%	64.4%	4.3%
一般被保険者	2,226,547,000	3,445,850,807	2,327,174,242	109,956,635	1,009,639,786	919,856	100,627,242	67.5%	63.2%	4.3%
医療・現年度分	1,629,935,000	1,777,737,074	1,659,277,623	6,336	119,132,518	679,403	29,342,623	93.3%	92.1%	1.2%
支援・現年度分	335,309,000	362,938,440	338,940,678	1,277	24,134,198	137,713	3,631,678	93.4%	92.1%	1.3%
介護・現年度分	119,350,000	134,580,070	122,136,015	0	12,501,339	57,284	2,786,015	90.8%	88.9%	1.9%
医療・滞繰分	118,374,000	997,895,285	175,986,959	101,245,116	720,698,099	34,889	57,612,959	17.6%	12.3%	5.3%
支援・滞繰分	12,685,000	82,556,385	14,926,231	444,399	67,192,604	6,849	2,241,231	18.1%	15.3%	2.8%
介護・滞繰分	10,894,000	90,143,553	15,906,736	8,259,507	65,981,028	3,718	5,012,736	17.6%	12.9%	4.7%
退職被保険者	185,958,000	299,409,029	247,164,756	6,337,826	45,909,601	3,154	61,206,756	82.6%	78.1%	4.5%
医療・現年度分	130,708,000	171,275,640	168,400,426	21,226	2,855,035	1,047	37,692,426	98.3%	97.1%	1.2%
支援・現年度分	26,957,000	34,491,352	33,914,026	4,372	573,176	222	6,957,026	98.3%	97.0%	1.3%
介護・現年度分	21,743,000	35,353,924	34,799,415	2,889	551,751	131	13,056,415	98.4%	97.1%	1.3%
医療・滞繰分	5,543,000	49,619,879	8,507,787	5,807,075	35,306,283	1,266	2,964,787	17.1%	11.9%	5.2%
支援・滞繰分	360,000	2,904,284	523,744	15,881	2,364,900	241	163,744	18.0%	15.0%	3.0%
介護・滞繰分	647,000	5,763,950	1,019,358	486,383	4,258,456	247	372,358	17.7%	12.9%	4.8%

5. 平成23年度税負担の状況

(1) 市税の内訳(収入済額)

(単位:千円・%)

	個人市民税	法人市民税	固定資産税	都市計画税	市たばこ税	その他	国民健康 保険税	合 計
平成22年度 収入済額 (A)	4,641,391	666,468	5,088,940	1,013,342	691,070	136,808	2,511,092	14,749,111
平成22年度 構成比 (A')	31.5	4.5	34.5	6.9	4.7	0.9	17.0	100.0
平成23年度 収入済額 (B)	4,512,387	724,753	5,118,877	1,022,420	786,759	141,472	2,574,339	14,881,007
平成23年度 構成比 (B')	30.3	4.9	34.4	6.9	5.3	0.9	17.3	100.0
収入済額 (B)-(A)	△ 129,004	58,285	29,937	9,078	95,689	4,664	63,247	131,896
構成比 (B')-(A')	△ 1.2	0.4	△ 0.1	0.0	0.6	0.0	0.3	0

(2) 市税負担の状況(現年度課税分調定額)～市民1人当たり及び1世帯当たりの状況

	市税総負担額		左のうち直接負担額		左のうち間接負担額	
	1人当たり	1世帯当たり	1人当たり	1世帯当たり	1人当たり	1世帯当たり
平成22年度	14,764,393千円		115,107円	262,012円	6,301円	14,340円
	121,408円	276,352円				
平成23年度	14,759,280千円		114,927円	257,977円	7,111円	15,962円
	122,038円	273,939円				

*国民健康保険税を含む

*市民1人当たりの額、1世帯当たりの額は、平成24年4月1日現在(120,940人 53,878世帯)の数値で除したものの。

6. 市民の市税負担額累年比較調

区 分		平成19年度	平成20年度	平成21年度	平成22年度	平成23年度
人口 (人)		123,012	122,344	121,987	121,610	120,940
世帯数 (世帯)		52,331	52,694	53,103	53,426	53,878
個人市民税	税 額(千円)	5,045,658	5,047,194	4,943,788	4,639,200	4,489,664
	納税義務者数 (人)	51,152	50,500	50,294	49,529	49,637
	同上1人当負担額(円)	98,640	99,944	98,298	93,666	90,450
	前年比 (%)	24.2	1.3	△ 1.6	△ 4.7	△ 3.4
純固定資産税	税 額(千円)	5,078,725	5,140,471	4,974,583	5,016,857	5,017,778
	納税義務者数 (人)	41,855	42,160	42,336	42,400	42,462
	同上1人当負担額(円)	121,341	121,928	117,502	118,322	118,171
	前年比 (%)	1.9	0.5	△ 3.6	0.7	△ 0.1
その他の税	税 額(千円)	2,625,733	2,530,340	2,456,188	2,505,914	2,668,343
	人口1人当負担額(円)	21,345	20,682	20,135	20,542	22,063
	前年比 (%)	1.4	△ 3.1	△ 2.6	2.0	7.4
市税総計	税 額(千円)	12,750,116	12,718,005	12,443,746	12,230,614	12,242,903
	人口1人当負担額(円)	103,649	103,953	102,009	100,572	101,231
	前年比 (%)	10.3	0.3	△ 1.9	△ 1.4	△ 0.7
	1世帯当負担額 (円)	243,644	241,356	234,332	228,926	227,233
	前年比 (%)	9.4	△ 0.9	△ 2.9	△ 2.3	△ 0.7

*税額は現年度課税分調定額(国民健康保険税は除く。)

*人口・世帯数は平成24年4月1日現在の数値

*「その他の税」では、「国有資産等所在市町村交付金」は除く。

7. 税外収入の決算状況

(1) 平成23年度税外収入決算額調

(単位:円)

科目	予算額 (A)	調定額	収入済額 (B)	対予算増減 (B)-(A)
道有林野所在地 市町村事務交付金	0	0	0	0
証明閲覧等手数料	6,643,730	6,431,950	6,431,950	△ 211,780
道税徴収取扱費	155,037,000	158,342,485	158,342,485	3,305,485
延滞金加算金 及び過料	10,497,000	46,008,648	46,008,648	35,511,648
弁償金	1,000	600	600	△ 400

(2) 税外収入決算累計年比較調(過去3か年)

(単位:千円・%)

科目	平成21年度		平成22年度		平成23年度	
	前年度比	前年度比	前年度比	前年度比	前年度比	前年度比
道有林野所在地 市町村事務交付金	0	—	0	—	0	—
証明閲覧等手数料	6,312	△ 1.7	6,589	4.4	6,432	△ 2.4
道税徴収取扱費	174,187	△ 30.3	171,526	△ 1.5	158,342	△ 7.7
延滞金加算金 及び過料	23,927	61.4	51,206	114.0	46,009	△ 10.1
弁償金	1.2	0	0.8	△ 33.3	0.6	△ 25.0

8. 徴税費に関する調

(単位:千円)

区 分		平成19年度	平成20年度	平成21年度	平成22年度	平成23年度	
税収入	(1)市税	12,702,350	12,670,674	12,394,347	12,238,019	12,306,668	
	(2)個人道民税	3,107,326	3,241,703	3,203,887	3,016,247	2,951,244	
	(3)合計	15,809,676	15,912,377	15,598,234	15,254,266	15,257,912	
徴税費	人件費	(4)基本給	136,791	134,799	131,209	123,246	125,605
		(5)諸手当	86,523	93,458	83,879	80,733	79,148
		①超過勤務手当	14,169	22,065	17,779	19,030	19,188
		②税務職員手当	0	0	0	0	0
		③その他の手当	72,354	71,393	66,100	61,703	59,960
		(6)その他	64,466	52,394	51,783	53,515	56,650
		(7)小計	287,780	280,651	266,871	257,494	261,403
	需要費	(8)旅費	302	365	283	383	137
		(9)賃金	4,947	5,014	4,915	4,411	4,019
		(10)その他	71,098	24,598	18,330	45,988	28,645
		(11)小計	76,347	29,977	23,528	50,782	32,801
	報奨金及びこれに類似する経費	(12)納税報奨金					
		(13)納税組合補助金	0	0	0	0	0
		(14)納税奨励金					
		(15)その他					
		(16)小計	0	0	0	0	0
	(17)その他						
(18)合計		364,127	310,628	290,399	308,276	294,204	
道民税徴収取扱費	(19)通割						
	(20)徴割						
	(21)合計	248,463	249,969	174,187	171,526	158,183	
(22) (18)－(21)		115,664	60,659	116,212	136,750	136,021	
税収入額に対する徴収税の割合(%)	(23) (18)÷(3)	2.3	2.0	1.9	2.0	1.9	
	(24) (22)÷(1)	2.5	0.5	0.9	1.1	1.1	
徴税職員数(人)		38	37	36	37	38	

9. 税務組織

(1) 機構と事務分掌

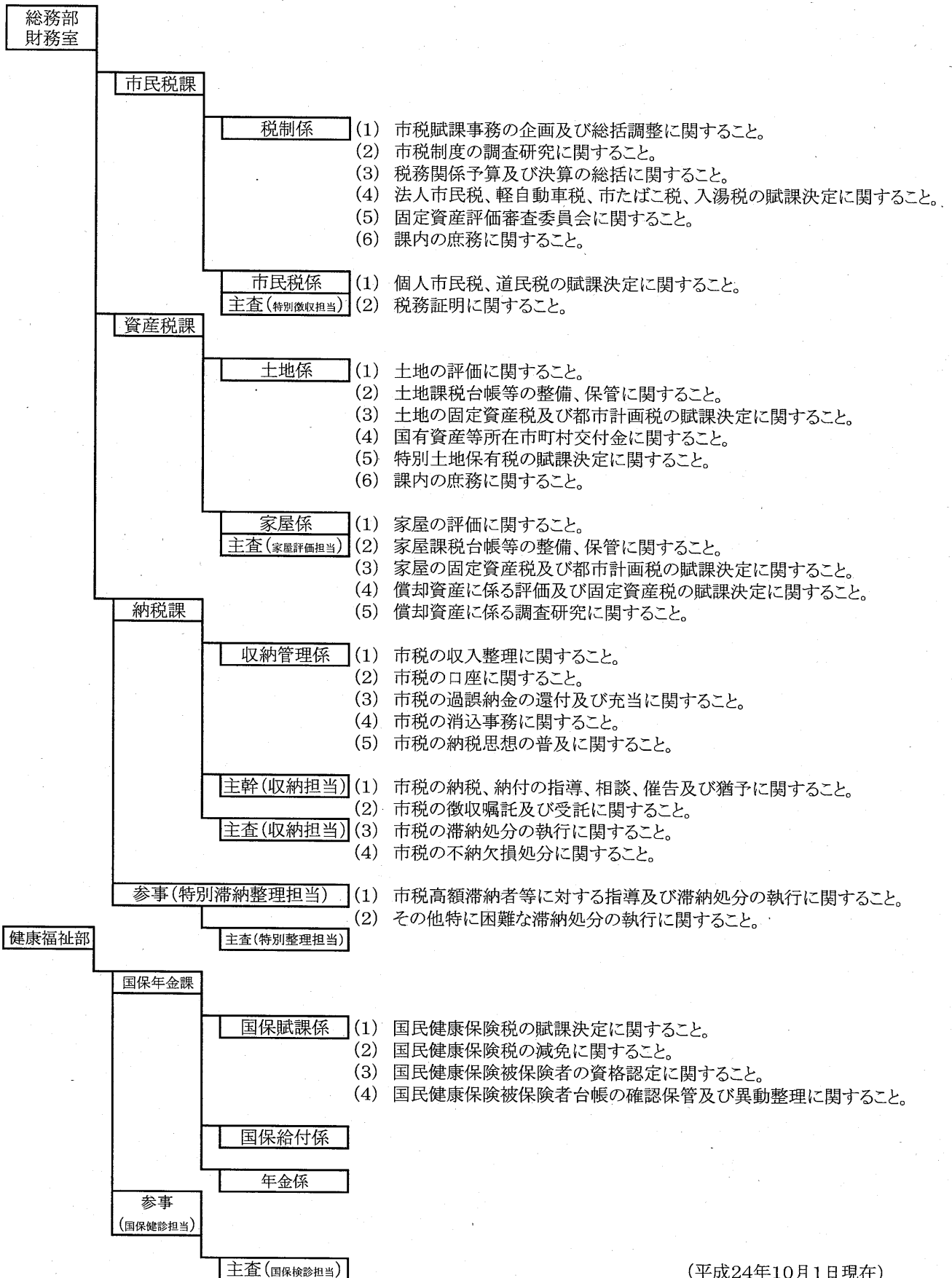

(平成24年10月1日現在)

(2) 税務職員に関する調

(単位:人・年)

機 構		職員数	平均経年数	
総務部 財務室	市民税課	課長	1	0.5
		税制係	2	1.9
		市民税係	8	1.6
		小計	11	1.3
	資産税課	課長	1	2.5
		土地係	5	2.5
		家屋係	9	2.8
		小計	15	2.7
	納税課	課長、参事及び主幹	4	4.2
		収納管理係	2	1.5
		特別滞納整理担当	2	3.0
		収納担当 ※注	7	1.5
		小計	15	2.4
健康福祉部	国保年金課	課長	1	1.3
		国保賦課係	4	1.6
		小計	5	1.5
合 計		46	2.0	

※注 道派遣職員1人及び再任用職員1人を含む。

(平成24年10月1日現在)

(3) 税務職員1人当たりの人口・世帯数の状況

(単位:人・世帯)

		平成20年度	平成21年度	平成22年度	平成23年度	平成24年度
税務職員数		46	46	45	46	46
各年度 10月1日現在	人口	123,054	122,568	122,138	121,705	121,385
	世帯数	52,902	53,242	53,518	53,923	54,581
職員1人当り	人口	2,675	2,665	2,714	2,646	2,639
	世帯数	1,150	1,157	1,189	1,172	1,187



10. 証明・閲覧件数調

(単位:件・%)

区 分	平成19年度		平成20年度		平成21年度		平成22年度		平成23年度	
		前年度		前年度		前年度		前年度		前年度
所得証明	10,615	△ 6.7	10,438	△ 1.7	10,761	3.1	10,536	△ 2.1	10,458	△ 0.7
租税公課証明	4,553	△ 9.7	5,957	30.8	5,909	△ 0.8	6,661	12.7	7,161	7.5
土地建物証明	1,285	△ 42.8	1,980	54.1	1,721	△ 13.1	1,753	1.9	1,798	2.6
納税証明	947	△ 37.5	2,875	203.6	2,561	△ 10.9	1,463	△ 42.9	1,111	△ 24.1
営業証明	145	5.8	166	14.5	151	△ 9.0	394	160.9	193	△ 51.0
公簿等の閲覧	256	△ 42.6	262	2.3	228	△ 13.0	272	19.3	154	△ 43.4
計	17,801	△ 14.3	21,678	21.8	21,331	△ 1.6	21,079	△ 1.2	20,875	△ 1.0

11. 平成23年度証明手数料等調

区 分	基 準	手数料(円)	改正年月日	発行方法
所得証明		350	平成9年7月1日	オンライン処理
租税公課証明	1税目、1件・1筆又は1棟	350	〃	〃
土地建物証明	1筆又は1棟 (登記用の価格通知書は無料)	350	〃	〃
納税証明	1税目 (車検用は無料)	350	〃	〃
営業証明	1件	350	〃	〃
公簿等の閲覧	1件	250	〃	