

第16章 行 財 政

市職員数の推移

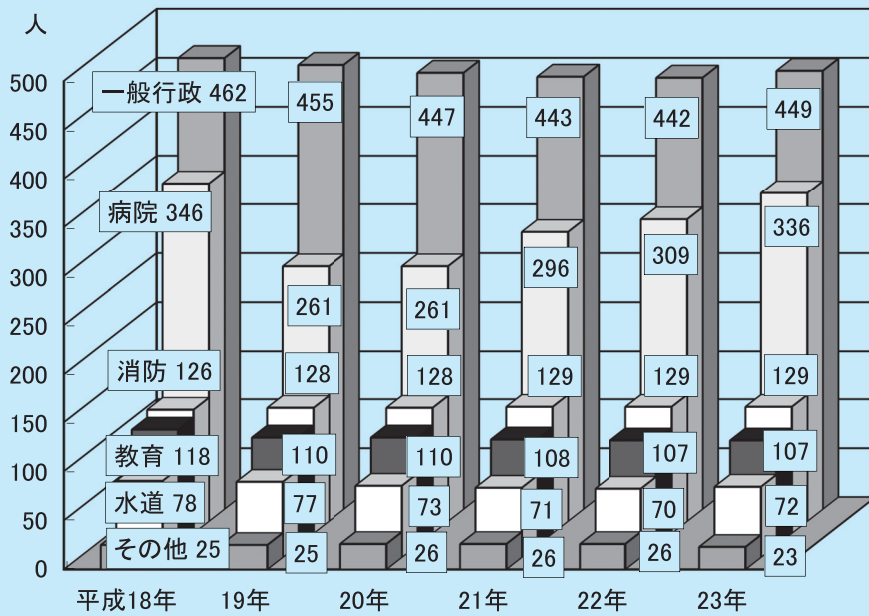

一般会計歳入・歳出決算額比率(平成22年度)

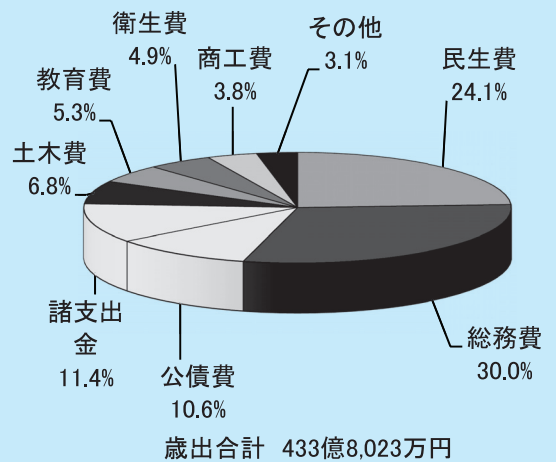
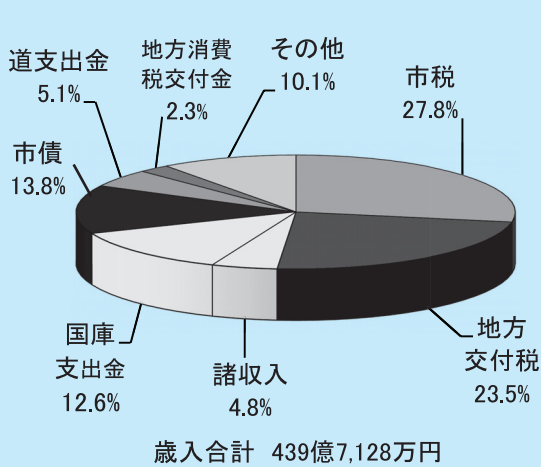

1 会計別予算現額・決算額の推移

1-1 歳入

区 分	平成18年度		19年度	
	予算現額	決算額	予算現額	決算額
総 額	80,872,806	79,098,582	83,319,930	82,177,638
一 般 会 計	39,058,819	38,761,153	39,830,591	39,240,160
(1) 市 税	11,520,000	11,612,899	12,531,000	12,702,350
(2) 地 方 譲 与 税	1,400,000	1,395,635	530,000	513,108
(3) 利 子 割 交 付 金	45,000	42,832	54,000	56,153
(4) 配 当 割 交 付 金	10,000	23,524	33,617	29,650
(5) 株 式 等 譲 渡 所 得 割 交 付 金	6,000	17,486	25,000	16,369
(6) 地 方 消 費 税 交 付 金	1,060,000	1,060,022	1,081,000	1,056,928
(7) 自 動 車 取 得 税 交 付 金	150,000	153,221	160,000	153,717
(8) ゴ ル フ 場 利 用 税 交 付 金	5,000	7,711	5,000	5,729
(9) 国 有 提 供 施 設 等 所 在 市 町 村 助 成 交 付 金	460	424	420	422
(10) 地 方 特 例 交 付 金	215,000	261,405	109,000	66,528
(11) 地 方 交 付 税	9,780,000	9,942,390	9,380,044	9,368,069
(12) 交 通 安 全 対 策 特 別 交 付 金	27,000	28,580	29,000	28,616
(13) 分 担 金 及 び 負 担 金	323,540	311,858	330,876	311,468
(14) 使 用 料 及 び 手 数 料	956,905	901,240	941,952	887,043
(15) 国 庫 支 出 金	3,602,082	3,490,583	3,576,430	3,469,943
(16) 道 支 出 金	1,388,365	1,321,261	1,711,129	1,677,391
(17) 財 産 収 入	490,139	485,164	195,924	195,809
(18) 寄 附 金	2,200	1,500	14,200	15,210
(19) 繰 入 金	754,649	663,000	752,248	720,969
(20) 繰 越 金	561,636	561,637	816,720	816,720
(21) 諸 収 入	4,627,143	4,638,181	4,897,375	4,706,512
(22) 市 債	2,133,700	1,840,600	2,655,656	2,441,456
特 別 会 計	29,749,036	28,233,876	29,978,522	29,333,160
(23) 国 民 健 康 保 険	11,891,924	10,902,374	12,443,249	12,448,916
(24) 老 人 保 健	11,773,278	11,257,543	11,572,884	10,934,044
(25) 後 期 高 齢 者 医 療	-	-	-	-
(26) 介 護 保 険	5,494,846	5,484,970	5,767,023	5,754,344
(27) 基 本 財 産 基 金 運 用	588,988	588,989	195,366	195,856
公 営 企 業 会 計	12,064,951	12,103,553	13,510,817	13,604,318
(28) 病 院 事 業	5,227,872	5,268,834	4,521,419	4,598,206
(29) 収 益 的 収 入	4,636,056	4,677,124	4,227,445	4,303,838
(30) 資 本 的 収 入	591,816	591,710	293,974	294,368
(31) 水 道 事 業	2,522,815	2,517,778	3,060,711	3,077,451
(32) 収 益 的 収 入	2,455,466	2,450,379	2,436,499	2,454,980
(33) 資 本 的 収 入	67,349	67,399	624,212	622,471
(34) 下 水 道 事 業	4,314,264	4,316,941	5,928,687	5,928,661
(35) 収 益 的 収 入	3,068,794	3,067,965	2,962,399	2,958,776
(36) 資 本 的 収 入	1,245,470	1,248,976	2,966,288	2,969,885

注) 後期高齢者医療制度の施行に伴い、平成20年度より後期高齢者医療特別会計を設置。

単位=千円

20 年 度		21 年 度		22 年 度		区分
予 算 現 額	決 算 額	予 算 現 額	決 算 額	予 算 現 額	決 算 額	
75,699,169	72,255,333	74,907,008	74,394,206	78,420,571	77,803,550	総額
41,786,352	38,638,026	43,137,451	42,074,186	44,784,023	43,971,282	一般
12,674,000	12,670,674	12,281,000	12,394,347	12,143,100	12,238,019	(1)
503,000	491,118	451,000	461,267	432,000	447,438	(2)
56,000	55,556	47,000	49,983	33,000	48,379	(3)
11,000	10,804	8,000	9,434	3,000	12,247	(4)
16,000	8,065	3,600	4,153	2,600	3,956	(5)
930,000	992,778	1,000,000	1,014,415	977,000	1,012,673	(6)
128,000	122,443	76,000	92,384	84,000	89,079	(7)
5,000	4,410	2,500	4,970	4,800	4,340	(8)
420	401	400	369	360	350	(9)
163,779	163,829	139,505	139,505	155,000	151,102	(10)
9,426,555	9,469,690	9,784,909	9,839,705	10,256,626	10,350,232	(11)
29,000	26,226	25,000	26,534	27,000	24,577	(12)
325,311	314,453	339,906	293,264	312,750	299,102	(13)
908,715	865,021	863,647	854,776	823,057	827,586	(14)
5,832,316	3,614,815	6,918,717	6,466,523	5,764,683	5,548,953	(15)
1,781,427	1,682,327	1,899,698	1,804,630	2,328,132	2,225,150	(16)
225,992	229,474	266,754	260,147	181,128	177,647	(17)
11,262	11,783	2,260	2,734	5,576	6,281	(18)
619,912	463,946	508,436	320,694	1,963,460	1,786,227	(19)
463,037	463,037	550,523	550,523	543,823	543,823	(20)
5,209,524	5,033,474	4,994,896	4,959,829	2,188,670	2,118,263	(21)
2,466,102	1,943,702	2,973,700	2,524,000	6,554,258	6,055,858	(22)
20,910,045	20,681,952	19,714,535	20,163,703	20,776,777	20,982,714	特別
11,662,647	12,013,872	11,592,255	12,089,616	12,022,907	12,408,145	(23)
1,593,634	1,307,776	192,888	282,693	160,335	158,162	(24)
1,189,894	1,114,851	1,170,880	1,166,477	1,311,000	1,249,955	(25)
6,268,871	6,050,455	6,575,847	6,442,253	6,847,516	6,731,174	(26)
194,999	194,998	182,665	182,664	435,019	435,278	(27)
13,002,772	12,935,355	12,055,022	12,156,317	12,859,771	12,849,554	公営企業
6,324,300	6,333,332	5,780,128	5,885,923	6,678,353	6,755,819	(28)
5,084,267	5,093,405	5,328,906	5,434,807	6,224,455	6,302,227	(29)
1,240,033	1,239,927	451,222	451,116	453,898	453,592	(30)
2,700,599	2,660,207	2,488,903	2,470,382	2,427,659	2,398,149	(31)
2,407,687	2,387,629	2,355,233	2,332,083	2,394,494	2,382,557	(32)
292,912	272,578	133,670	138,299	33,165	15,592	(33)
3,977,873	3,941,816	3,785,991	3,800,012	3,753,759	3,695,586	(34)
2,821,101	2,817,745	2,830,463	2,849,609	2,820,758	2,823,922	(35)
1,156,772	1,124,071	955,528	950,403	933,001	871,664	(36)

1 会計別予算現額・決算額の推移（つづき）

1-2 歳 出

区 分	平成 18 年 度		19 年 度	
	予 算 現 額	決 算 額	予 算 現 額	決 算 額
総 額	84,410,464	81,162,144	86,554,131	84,425,995
一 般 会 計	39,058,819	37,944,433	39,830,591	38,777,123
(1) 議 会 費	216,245	214,356	208,570	205,683
(2) 総 務 費	11,267,035	11,144,535	11,256,595	11,107,104
(3) 民 生 費	7,414,546	7,203,836	7,417,704	7,279,990
(4) 衛 生 費	2,060,940	1,973,850	2,301,551	2,239,421
(5) 労 働 費	45,927	45,814	40,662	39,649
(6) 農 林 水 産 業 費	406,113	369,289	791,991	736,800
(7) 商 工 費	1,455,137	1,439,502	1,985,100	1,978,160
(8) 土 木 費	2,986,438	2,703,439	2,665,153	2,500,452
(9) 消 防 費	115,830	115,274	109,446	108,893
(10) 教 育 費	2,351,397	2,177,145	2,474,148	2,196,088
(11) 公 債 費	5,249,490	5,245,702	4,992,741	4,962,232
(12) 諸 支 出 金 費	5,441,506	5,311,691	5,586,744	5,422,651
(13) 予 備 費	48,215	-	186	-
特 別 会 計	29,749,036	27,798,316	29,978,522	29,090,919
(14) 国 民 健 康 保 険	11,891,924	10,627,039	12,443,249	12,120,264
(15) 老 人 保 健	11,773,278	11,196,700	11,572,884	11,139,677
(16) 後 期 高 齢 者 医 療	-	-	-	-
(17) 介 護 保 険	5,494,846	5,386,231	5,767,023	5,636,240
(18) 基 本 財 産 基 金 運 用	588,988	588,346	195,366	194,738
公 営 企 業 会 計	15,602,609	15,419,395	16,745,018	16,557,953
(19) 病 院 事 業	6,767,921	6,666,704	5,831,386	5,746,568
(20) 収 益 的 収 入	6,032,379	5,931,884	5,405,946	5,321,245
(21) 資 本 的 収 入	735,542	734,820	425,440	425,323
(22) 水 道 事 業	3,307,519	3,265,538	3,745,860	3,682,001
(23) 収 益 的 収 入	2,225,985	2,188,970	2,213,831	2,154,163
(24) 資 本 的 収 入	1,081,534	1,076,568	1,532,029	1,527,838
(25) 下 水 道 事 業	5,527,169	5,487,153	7,167,772	7,129,384
(26) 収 益 的 収 入	2,847,088	2,813,868	2,788,647	2,754,465
(27) 資 本 的 収 入	2,680,081	2,673,285	4,379,125	4,374,919

注) 後期高齢者医療制度の施行に伴い、平成20年度より後期高齢者医療特別会計を設置。

単位=千円

20 年 度		21 年 度		22 年 度		区分
予 算 現 額	決 算 額	予 算 現 額	決 算 額	予 算 現 額	決 算 額	
77,413,248	72,357,184	77,423,110	75,009,906	80,568,419	78,447,473	総額
41,786,352	38,087,503	43,137,451	41,530,363	44,784,023	43,380,238	一般
213,960	212,836	208,906	206,781	200,224	198,727	(1)
12,945,769	10,698,225	13,073,190	12,897,947	13,114,049	12,995,268	(2)
8,246,196	8,056,003	8,959,103	8,816,612	10,640,742	10,467,744	(3)
2,196,701	2,109,001	2,267,682	2,103,772	2,239,280	2,148,195	(4)
36,279	35,446	155,439	133,236	249,287	237,210	(5)
407,967	347,852	362,400	335,983	544,180	486,650	(6)
2,112,121	1,971,924	2,244,272	2,019,468	1,831,802	1,645,228	(7)
2,816,732	2,462,446	3,136,224	2,826,480	3,265,240	2,935,567	(8)
206,822	154,955	211,312	208,835	422,212	416,545	(9)
2,580,422	2,358,882	2,798,001	2,435,108	2,514,861	2,316,223	(10)
5,089,547	5,084,893	4,581,133	4,554,204	4,645,835	4,586,637	(11)
4,894,899	4,595,040	5,100,075	4,991,937	5,066,311	4,946,244	(12)
38,937	-	39,714	-	50,000	-	(13)
20,910,045	19,789,833	19,714,535	19,110,670	20,776,777	20,265,811	特別
11,662,647	11,374,171	11,592,255	11,266,333	12,022,907	11,755,505	(14)
1,593,634	1,179,887	192,888	131,713	160,335	158,162	(15)
1,189,894	1,110,897	1,170,880	1,162,382	1,311,000	1,246,137	(16)
6,268,871	5,930,626	6,575,847	6,368,677	6,847,516	6,672,118	(17)
194,999	194,252	182,665	181,565	435,019	433,889	(18)
14,716,851	14,479,848	14,571,124	14,368,873	15,007,619	14,801,424	公営企業
6,230,866	6,135,692	6,461,873	6,434,185	7,235,708	7,188,128	(19)
5,679,049	5,583,876	5,861,436	5,834,225	6,485,837	6,439,256	(20)
551,817	551,816	600,437	599,960	749,871	748,872	(21)
3,345,295	3,273,628	3,173,369	3,077,327	3,009,373	2,941,639	(22)
2,130,597	2,070,255	2,103,805	2,025,904	2,102,551	2,053,962	(23)
1,214,698	1,203,373	1,069,564	1,051,423	906,822	887,677	(24)
5,140,690	5,070,528	4,935,882	4,857,361	4,762,538	4,671,657	(25)
2,613,422	2,569,931	2,563,285	2,503,966	2,520,489	2,485,543	(26)
2,527,268	2,500,597	2,372,597	2,353,395	2,242,049	2,186,114	(27)

資料 財政課

2 市税収入状況

区 分	平成 18 年度			19 年度		
	調 定 額	収 入 額	収入率	調 定 額	収 入 額	収入率
一 般 会 計 市 税 総 額	12,648,956	11,612,897	91.8	13,730,390	12,702,351	92.5
(1) 現 年 課 税 分	11,673,247	11,490,392	98.4	12,823,416	12,575,445	98.1
(2) 滞 納 繰 越 分	975,709	122,505	12.6	906,974	126,906	14.0
市 民 税	5,146,534	4,706,259	91.4	6,173,266	5,685,039	92.1
(3) 現 年 課 税 分	4,742,236	4,657,350	98.2	5,785,003	5,642,280	97.5
(4) 滞 納 繰 越 分	404,298	48,909	12.1	388,263	42,759	11.0
(5) 個 人 市 民 税	4,408,075	3,989,908	90.5	5,417,361	4,949,473	91.4
(6) 現 年 課 税 分	4,026,086	3,945,029	98.0	5,045,658	4,908,530	97.3
(7) 滞 納 繰 越 分	381,989	44,879	11.7	371,703	40,943	11.0
(8) 法 人 市 民 税	738,459	716,351	97.0	755,905	735,566	97.3
(9) 現 年 課 税 分	716,150	712,321	99.5	739,345	733,750	99.2
(10) 滞 納 繰 越 分	22,309	4,030	18.1	16,560	1,816	11.0
固 定 資 産 税	5,510,279	5,031,875	91.3	5,571,817	5,134,994	92.2
(11) 現 年 課 税 分	4,953,197	4,874,257	98.4	5,078,725	4,993,726	98.3
(12) 交 付 金・納 付 金	102,948	102,948	100.0	73,299	73,299	100.0
(13) 滞 納 繰 越 分	454,134	54,670	12.0	419,793	67,969	16.2
軽 自 動 車 税	117,274	107,174	91.4	123,325	113,156	91.8
(14) 現 年 課 税 分	107,938	105,100	97.4	114,334	111,268	97.3
(15) 滞 納 繰 越 分	9,336	2,074	22.2	8,991	1,888	21.0
市 た ば こ 税	750,963	750,963	100.0	744,173	744,173	100.0
(16) 現 年 課 税 分	750,963	750,963	100.0	744,173	744,173	100.0
特 別 土 地 保 有 税	12,000	5,349	44.6	2,000	330	16.5
(17) 現 年 課 税 分	53	53	100.0	330	330	100.0
(18) 滞 納 繰 越 分	11,947	5,296	44.3	1,670	-	-
入 湯 税	-	-	-	902	902	100.0
(19) 現 年 課 税 分	-	-	-	902	902	100.0
都 市 計 画 税	1,111,906	1,011,277	90.9	1,114,907	1,023,757	91.8
(20) 現 年 課 税 分	1,015,912	999,721	98.4	1,026,650	1,009,467	98.3
(21) 滞 納 繰 越 分	95,994	11,556	12.0	88,257	14,290	16.2
国 民 健 康 保 険 税 (料)	4,978,881	3,207,313	64.4	4,940,676	3,228,760	65.4
(22) 現 年 課 税 分	3,363,191	3,085,981	91.8	3,411,301	3,121,134	91.5
(23) 滞 納 繰 越 分	1,615,690	121,332	7.5	1,529,375	107,626	7.0

単位=千円・%

20 年度			21 年度			22 年度			区分
調定額	収入額	収入率	調定額	収入額	収入率	調定額	収入額	収入率	
13,689,018	12,670,674	92.6	13,391,549	12,394,348	92.6	13,168,920	12,238,019	92.9	総額
12,787,017	12,542,075	98.1	12,443,746	12,225,091	98.2	12,230,614	12,055,143	98.6	(1)
902,001	128,599	14.3	947,803	169,257	17.9	938,306	182,876	19.5	(2)
6,129,308	5,617,787	91.7	6,044,500	5,537,219	91.6	5,779,142	5,307,860	91.8	市民
5,697,431	5,558,643	97.6	5,573,024	5,451,791	97.8	5,303,895	5,215,791	98.3	(3)
431,877	59,144	13.7	471,476	85,428	18.1	475,247	92,069	19.4	(4)
5,462,432	4,968,844	91.0	5,399,023	4,910,535	91.0	5,097,367	4,641,392	91.1	(5)
5,047,194	4,913,866	97.4	4,943,788	4,828,747	97.7	4,639,201	4,553,680	98.2	(6)
415,238	54,978	13.2	455,235	81,788	18.0	458,166	87,712	19.1	(7)
666,876	648,943	97.3	645,477	626,684	97.1	681,775	666,468	97.8	(8)
650,237	644,777	99.2	629,236	623,044	99.0	664,694	662,111	99.6	(9)
16,639	4,166	25.0	16,241	3,640	22.4	17,081	4,357	25.5	(10)
5,590,693	5,179,123	92.6	5,430,750	5,032,435	92.7	5,462,235	5,088,939	93.2	固定資産
5,140,471	5,054,750	98.3	4,974,583	4,896,020	98.4	5,016,857	4,946,709	98.6	(11)
69,012	69,012	100.0	69,186	69,186	100.0	68,642	68,642	100.0	(12)
381,210	55,361	14.5	386,981	67,229	17.4	376,736	73,588	19.5	(13)
129,463	119,760	92.5	135,582	126,360	93.2	139,809	130,449	93.3	軽自動車
120,298	117,209	97.4	126,681	123,690	97.6	131,420	128,402	97.7	(14)
9,165	2,551	27.8	8,901	2,670	30.0	8,389	2,047	24.4	(15)
711,624	711,624	100.0	684,280	684,280	100.0	691,117	691,070	99.9	市たばこ
711,624	711,624	100.0	684,280	684,280	100.0	691,117	691,070	99.9	(16)
1,654	1,392	84.2	2,867	2,605	90.9	262	-	-	特別土地
1,392	1,392	100.0	2,605	2,605	100.0	-	-	-	(17)
262	-	-	262	-	-	262	-	-	(18)
6,706	6,706	100.0	8,619	8,619	100.0	6,359	6,359	100.0	入湯
6,706	6,706	100.0	8,619	8,619	100.0	6,359	6,359	100.0	(19)
1,119,570	1,034,282	92.4	1,084,951	1,002,830	92.4	1,089,996	1,013,342	93.0	都市計画
1,040,083	1,022,739	98.3	1,004,768	988,900	98.4	1,012,324	998,170	98.6	(20)
79,487	11,543	14.5	80,183	13,930	17.4	77,672	15,172	19.5	(21)
4,099,471	2,506,885	61.2	4,023,707	2,508,430	62.3	3,901,004	2,511,092	64.4	国保
2,626,787	2,365,912	90.1	2,606,989	2,351,106	90.2	2,533,779	2,340,289	92.4	(22)
1,472,684	140,973	9.6	1,416,718	157,324	11.1	1,367,225	170,803	12.5	(23)

資料 納税課

3 財政力指数

単位=千円

区 分	平成18年度	19年度	20年度	21年度	22年度
基準財政需要額	19,716,732	19,361,779	19,542,330	19,457,462	19,397,613
基準財政収入額	10,464,301	10,648,622	10,772,105	10,335,055	9,795,115
標準財政規模	22,718,852	22,365,049	23,500,780	23,810,123	24,371,719
財政力指数(3ヵ年平均)	0.512	0.529	0.544	0.544	0.529

注1) 標準財政規模とは、通常の場合における行政活動に必要な経常一般財源の総量を示す。

資料 財政課

注2) 財政力指数とは、行政の対価として必要とする経費に充てるべき財源の調達能力を表す指数。

4 市債現在高の状況

平成22年度末現在 単位=千円

会 計 別	前年度現在高	当該年度借入額	当該年度償還額	当該年度現在高
総 額	66,699,048	6,514,258	6,129,964	67,083,342
一 般 会 計	36,250,294	6,055,858	3,964,550	38,341,602
公 営 企 業 会 計	30,448,754	458,400	2,165,414	28,741,740
病 院 事 業	8,304,904	155,400	443,290	8,017,014
水 道 事 業	4,347,084	-	342,527	4,004,557
下 水 道 事 業	17,796,766	303,000	1,379,597	16,720,169

資料 財政課

5 市有財産の状況

5-1 公有財産

平成22年度末現在 単位=㎡・千円

土 地			建 物			構築物	有価証券	出資金
合 計	行政財産	普通財産	合 計	行政財産	普通財産			
6,531,489.48	6,270,028.93	261,460.55	355,651.39	337,811.17	17,840.22	4,605.60	206,410	249,404

資料 契約管財課

5-2 物品・債権・基金

平成22年度末現在 単位=台・千円・㎡

物 品			債 権	基 金					
合 計	機械及び器具	車 両		合 計	積立金	有価証券	運用金	土地取得価格	土地面積
563	441	122	564,950	11,703,682	7,930,863	1,198,970	385,102	2,188,747	219,948.05

資料 契約管財課

6 選挙

6-1 選挙人名簿登録者数の推移

各年9月1日現在 単位＝人

区 分	総 数	男	女
平成19年	99,126	46,798	52,328
20年	99,394	46,808	52,586
21年	99,465	46,789	52,676
22年	99,735	46,894	52,841
23年	99,877	46,868	53,009

資料 選挙管理委員会事務局

6-2 投票区別選挙人名簿登録者数

平成23年9月1日現在 単位＝人

投票区	対 象 地 区	選 挙 人 名 簿 登 録 者 数		
		総 数	男	女
総数		99,877	46,868	53,009
1	1～8条、一番町、弥生町、萩ヶ岡	3,536	1,560	1,976
2	緑町、王子、若草町、牧場町、元町	4,529	2,155	2,374
3	高砂町、向ヶ丘、幸町、錦町	3,286	1,556	1,730
4	元江別本町、中央町、向ヶ丘、錦町、新栄台	4,550	2,119	2,431
5	上江別、上江別東町、上江別西町	3,604	1,688	1,916
6	上江別、上江別東町、上江別南町、東野幌、ゆめみ野東町、ゆめみ野南町	5,829	2,737	3,092
7	東光町、大川通	1,766	825	941
8	江別太、朝日町、あけぼの町、萌えぎ野西、萌えぎ野中央、萌えぎ野東	5,263	2,504	2,759
9	豊幌、豊幌花園町、豊幌美咲町、豊幌はみんぐ町	2,395	1,111	1,284
10	美原、篠津、中島、八幡	989	479	510
11	見晴台、元野幌、新栄台	6,336	2,982	3,354
12	いずみ野、対雁、元江別、工栄町、角山	4,068	1,985	2,083
13	角山、元野幌、大麻	297	158	139
14	野幌若葉町、文京台緑町	4,145	2,019	2,126
15	東野幌本町、緑ヶ丘、あさひが丘	5,643	2,601	3,042
16	野幌代々木町、野幌住吉町、野幌寿町、元野幌	4,475	2,075	2,400
17	野幌美幸町、野幌屯田町、元野幌	2,847	1,359	1,488
18	野幌松並町、野幌町	1,994	926	1,068
19	野幌末広町、野幌代々木町、野幌町、錦町	3,862	1,783	2,079
20	緑ヶ丘、東野幌、西野幌	2,022	978	1,044
21	東野幌、西野幌	383	183	200
22	東野幌、上江別、野幌東町、東野幌町	4,088	1,893	2,195
23	大麻宮町、大麻沢町、大麻、大麻元町、大麻桜木町	2,997	1,394	1,603
24	大麻中町、大麻沢町	1,937	846	1,091
25	大麻東町、大麻高町、大麻南樹町	2,901	1,261	1,640
26	大麻園町、大麻晴美町、大麻元町	2,441	1,129	1,312
27	大麻北町、大麻元町、大麻	1,103	532	571
28	大麻栄町、大麻泉町、大麻新町、元野幌	3,390	1,569	1,821
29	大麻西町、大麻扇町、大麻沢町、大麻ひかり町	3,486	1,602	1,884
30	文京台、文京台東町、文京台南町	4,036	1,990	2,046
31	文京台、西野幌	1,679	869	810

資料 選挙管理委員会事務局

6-3 市長選挙

単位=人・%・票

執行年月日	当日有権者数	投票者数	棄権者数	投票率	有効投票	無効投票	その他
平成19年4月22日	96,894	(無投票)	-	-	-	-	-
平成23年4月24日	97,847	(無投票)	-	-	-	-	-
男	45,783	-	-	-	-	-	-
女	52,064	-	-	-	-	-	-

資料 選挙管理委員会事務局

6-4 市議会議員選挙

単位=人・%・票

執行年月日	当日有権者数	投票者数	棄権者数	投票率	有効投票	無効投票	その他
平成19年4月22日	96,894	56,735	40,159	58.55	56,097	638	-
平成23年4月24日	97,847	48,388	49,459	49.45	47,729	659	-
男	45,783	22,223	23,560	48.54	-	-	-
女	52,064	26,165	25,899	50.26	-	-	-

資料 選挙管理委員会事務局

6-5 衆議院議員総選挙（小選挙区）

単位=人・%・票

執行年月日	当日有権者数	投票者数	棄権者数	投票率	有効投票	無効投票	その他
平成21年8月30日	99,190	76,181	23,009	76.80	74,955	1,223	3
平成22年10月24日	99,544	54,550	44,994	54.80	54,092	457	1
男	46,772	25,579	21,193	54.69	-	-	-
女	52,772	28,971	23,801	54.90	-	-	-

注) 平成22年10月24日は、補欠選挙である。

資料 選挙管理委員会事務局

6-6 参議院議員通常選挙（選挙区）

単位=人・%・票

執行年月日	当日有権者数	投票者数	棄権者数	投票率	有効投票	無効投票	その他
平成19年7月29日	99,335	63,281	36,054	63.70	61,755	1,524	2
平成22年7月11日	99,821	64,415	35,406	64.53	62,841	1,571	3
男	46,942	30,280	16,662	64.51	-	-	-
女	52,879	34,135	18,744	64.55	-	-	-

資料 選挙管理委員会事務局

6-7 知事選挙

単位=人・%・票

執行年月日	当日有権者数	投票者数	棄権者数	投票率	有効投票	無効投票	その他
平成19年4月8日	97,085	59,252	37,833	61.03	58,936	315	1
平成23年4月10日	98,076	52,413	45,663	53.44	51,938	474	1
男	45,916	24,432	21,484	53.21	-	-	-
女	52,160	27,981	24,179	53.64	-	-	-

資料 選挙管理委員会事務局

6-8 道議会議員選挙

単位=人・%・票

執行年月日	当日有権者数	投票者数	棄権者数	投票率	有効投票	無効投票	その他
平成19年4月8日	97,085	(無投票)	-	-	-	-	-
平成23年4月10日	98,076	(無投票)	-	-	-	-	-
男	45,916	-	-	-	-	-	-
女	52,160	-	-	-	-	-	-

資料 選挙管理委員会事務局

7 議会

7-1 本会議・委員会開会状況

各年末現在 単位=日・時間

区 分	総 数		本 会 議		議会運営委員会		常任委員会		特別委員会	
	日 数	時間数	日 数	時間数	日 数	時間数	日 数	時間数	日 数	時間数
平成18年	128	220	19	52	18	15	61	86	30	67
19年	102	178	20	49	17	6	38	55	27	68
20年	93	183	20	54	16	8	33	53	24	68
21年	120	179	24	50	19	5	52	67	25	57
22年	99	188	21	51	17	9	41	66	20	62

注) 時間数は、休憩を除いた実時間数。

資料 議会事務局

7-2 議案等審議件数

各年末現在 単位=件

区 分		平成18年	19年	20年	21年	22年
総 数		140	137	146	165	146
議 案	条 例	29	17	23	25	22
	予 算	28	25	24	31	26
	選 任・任 命	3	6	6	2	4
	一 般 議 案	14	15	9	24	17
小 計		74	63	62	82	69
推 薦		-	2	2	1	-
諮 問		2	4	3	2	5
決 算		8	8	8	9	9
意 見 書 案		13	9	20	17	16
決 議 案		3	-	2	1	-
請 願・陳 情		4	5	8	8	12
選 挙		-	6	-	5	-
専 決 処 分		7	6	7	3	5
報 告		26	26	29	27	27
そ の 他		3	8	5	10	3

資料 議会事務局

8 市職員数

各年4月1日現在 単位=人

区 分	総 数	一 般 会 計				企 業 会 計			その他の 会 計
		総 数	一 行 政 関 係	教 育 関 係	消 防 関 係	総 数	病 院	水 道	
平成17年	1,168	711	464	123	124	432	350	82	25
18年	1,155	706	462	118	126	424	346	78	25
19年	1,056	693	455	110	128	338	261	77	25
20年	1,045	685	447	110	128	334	261	73	26
21年	1,073	680	443	108	129	367	296	71	26
22年	1,083	678	442	107	129	379	309	70	26
23年	1,116	685	449	107	129	408	336	72	23

注) 「その他の会計」は、各特別会計。

資料 職員課

9 歴代首長

平成23年5月1日現在

区 分	氏 名	在 任 期 間	摘 要
第 1 代 戸 長	千 徳 瀬 兵 衛	明治13年 2月 ~ 明治14年 6月	
第 2 代 戸 長	新 家 孝 一	明治14年 7月 ~ 明治19年 4月	
第 3 代 戸 長	前 島 恭 敬	明治19年 5月 ~ 明治20年 3月	
第 4 代 戸 長	河 野 通 隆	明治20年 4月 ~ 明治30年 7月	
第 5 代 戸 長	吉 田 秀 造	明治30年 12月 ~ 明治34年 5月	
第 6 代 戸 長	宮 城 昌 章	明治34年 5月 ~ 明治36年 8月	
第 7 代 戸 長	星 川 吾 助	明治36年 8月 ~ 明治37年 6月	
第 8 代 戸 長	阪 田 誠 三	明治37年 7月 ~ 明治38年 12月	
初 代 村 長		明治39年 1月 ~ 明治41年 8月	明治39年町村制施行
第 2 代 村 長	立 野 俊 太 郎	明治41年 8月 ~ 明治42年 3月	
第 3 代 村 長	名 越 源 五 郎	明治42年 6月 ~ 大正 4年 12月	
初 代 町 長		大正 5年 1月 ~ 大正13年 7月	大正5年町制施行
第 2 代 町 長	吉 原 兵 次 郎	大正13年 8月 ~ 昭和 3年 8月	
			町長職務管掌 (4 ヶ月)
第 3 代 町 長	鈴 木 善 治	昭和 3年11月 ~ 昭和 7年 11月	
			町長職務管掌 (1 ヶ月)
第 4 代 町 長	金 子 薫 蔵	昭和 7年12月 ~ 昭和11年 12月	
第 5 代 町 長	坪 松 唯 三 郎	昭和11年 12月 ~ 昭和19年 12月	
			町長職務管掌 (5 ヶ月)
第 6 代 町 長	松 川 清	昭和20年 7月 ~ 昭和21年 11月	
			職務代理助役 (5 ヶ月)
第 7 代 町 長	古 田 島 薫 平	昭和22年 4月 ~ 昭和29年 6月	
初 代 市 長		昭和29年 7月 ~ 昭和34年 4月	昭和29年7月市制施行
第 2 代 市 長	松 川 清	昭和34年 5月 ~ 昭和46年 4月	
第 3 代 市 長	山 田 利 雄	昭和46年 5月 ~ 昭和58年 4月	
第 4 代 市 長	岡 英 雄	昭和58年 5月 ~ 平成 7年 4月	
第 5 代 市 長	小 川 公 人	平成 7年 5月 ~ 平成19年 4月	
第 6 代 市 長	三 好 昇	平成19年 5月 ~	

資料 職員課

10 歴代助役・副市長

平成23年5月1日現在

氏名	就任年月	退任年月	在職期間	摘要
伊東辰熊	明治42年 6月	大正 3年 4月	4年 11 ヶ月	
真木愛治	大正 3年 4月	大正13年 2月	9年 11 ヶ月	
長崎箭一	大正13年 6月	昭和 3年 6月	4年	
木村真澄	昭和 3年 11月	昭和 7年 11月	4年	
樺沢久藏	昭和 8年 1月	昭和12年 1月	4年	
木村真澄	昭和12年 1月	昭和19年 5月	7年 5 ヶ月	
後藤邦義	昭和21年 3月	昭和34年 8月	13年 6 ヶ月	
工藤豊一	昭和34年 9月	昭和42年 3月	7年 7 ヶ月	昭和39年3月～昭和42年3月 事業助役
山田利雄	昭和39年 3月	昭和45年 12月	6年 10 ヶ月	昭和39年3月～昭和42年3月 事務助役
岡英雄	昭和45年 12月	昭和57年 12月	12年	
片山忠	昭和58年 6月	平成 7年 4月	11年 11 ヶ月	
伊東悠平	平成 7年 5月	平成14年 3月	6年 11 ヶ月	
中川正志	平成14年 4月	平成19年 6月	5年 3 ヶ月	
佐々木雄二	平成19年 7月			

注) 平成19年4月より助役制廃止、副市長制となる。

資料 職員課

11 歴代収入役

平成23年5月1日現在

氏名	就任年月	退任年月	在職期間	摘要
大釜 励	明治 42年 6月	大正13年 2月	14年 9 ヶ月	
名越 又八	大正 13年 9月	昭和 7年 9月	8年 1 ヶ月	
長沢 武	昭和 8年 3月	昭和32年 8月	24年 6 ヶ月	
山田 利雄	昭和 32年 8月	昭和39年 3月	6年 8 ヶ月	
原吉次郎	昭和 39年 3月	昭和43年 3月	4年 1 ヶ月	
菊地 尚司	昭和 43年 3月	昭和51年 3月	8年 1 ヶ月	
工藤 浩亮	昭和 51年 3月	昭和55年 3月	4年 1 ヶ月	
池田 春男	昭和 55年 3月	昭和63年 3月	8年 1 ヶ月	
後藤 良一	昭和 63年 3月	平成 8年 3月	8年 1 ヶ月	
堀内 利輔	平成 8年 3月	平成12年 3月	4年 1 ヶ月	
嶋倉 昭	平成 12年 3月	平成15年 3月	3年 4 ヶ月	
小玉 隆	平成 15年 7月	平成19年 6月 (在任特例)	4年	

注) 平成19年4月より収入役制廃止となる。

資料 職員課

12 歴代市町議会議長

平成23年5月17日現在

氏名	就任年月	退任年月	在職期間	摘要
河合才一郎	昭和21年10月	昭和22年4月	6ヵ月	初代
福本重亀	昭和22年5月	昭和26年4月	4年	第2代
中村幸左久	昭和26年5月	昭和30年4月	4年	第3代
中村幸左久	昭和30年5月	昭和34年4月	4年	第4代
岡千尋	昭和34年5月	昭和38年4月	4年	第5代
武田武	昭和38年5月	昭和40年6月	2年2ヵ月	第6代
泉重陽	昭和40年6月	昭和42年4月	1年10ヵ月	第7代
高橋行雄	昭和42年5月	昭和46年4月	4年	第8代
坂本軍一	昭和46年5月	昭和50年4月	4年	第9代
角幡俊夫	昭和50年5月	昭和54年4月	4年	第10代
森田正夫	昭和54年5月	昭和58年4月	4年	第11代
森田正夫	昭和58年5月	昭和62年4月	4年	第12代
高間専造	昭和62年5月	平成3年4月	4年	第13代
野村義次	平成3年5月	平成5年6月	2年2ヵ月	第14代
星武	平成5年6月	平成6年9月	1年3ヵ月	第15代
五十嵐忠男	平成6年9月	平成7年4月	7ヵ月	第16代
高倉勝孝	平成7年5月	平成9年6月	2年2ヵ月	第17代
土蔵辰馬	平成9年6月	平成11年4月	1年10ヵ月	第18代
赤坂伸一	平成11年5月	平成13年6月	2年2ヵ月	第19代
五十嵐忠男	平成13年6月	平成15年4月	1年10ヵ月	第20代
宮澤義明	平成15年5月	平成17年6月	2年2ヵ月	第21代
岡村繁美	平成17年6月	平成19年4月	1年10ヵ月	第22代
星秀雄	平成19年5月	平成21年6月	2年2ヵ月	第23代
坂下博幸	平成21年6月	平成23年4月	1年10ヵ月	第24代
尾田善靖	平成23年5月			第25代

資料 議会事務局

13 歴代市町議会副議長

平成23年5月17日現在

氏名	就任年月	退任年月	在職期間	摘要
長津吉太郎	昭和21年10月	昭和22年4月	6ヵ月	初代
中田幸太郎	昭和22年5月	昭和26年4月	4年	第2代
山之内鶴雄	昭和26年5月	昭和30年4月	4年	第3代
桑原秀吉	昭和30年5月	昭和34年4月	4年	第4代
岩本正喜	昭和34年5月	昭和38年4月	4年	第5代
山崎忠五郎	昭和38年5月	昭和40年6月	2年2ヵ月	第6代
一戸正五郎	昭和40年6月	昭和42年4月	1年10ヵ月	第7代
松本栄	昭和42年5月	昭和46年4月	4年	第8代
伊藤清彦	昭和46年5月	昭和50年4月	4年	第9代
岡崎重雄	昭和50年5月	昭和54年4月	4年	第10代
大場孝	昭和54年5月	昭和58年4月	4年	第11代
新妻瑞則	昭和58年5月	昭和62年4月	4年	第12代
小川公人	昭和62年5月	平成3年4月	4年	第13代
五十嵐忠男	平成3年5月	平成6年9月	3年5ヵ月	第14代
土蔵辰馬	平成6年9月	平成7年4月	7ヵ月	第15代
仲川紀代重	平成7年5月	平成9年6月	2年2ヵ月	第16代
堀内城	平成9年6月	平成11年4月	1年10ヵ月	第17代
川村恒宏	平成11年5月	平成13年6月	2年2ヵ月	第18代
塚本紀男	平成13年6月	平成15年4月	1年10ヵ月	第19代
宮野一雄	平成15年5月	平成17年6月	2年2ヵ月	第20代
小玉豊治	平成17年6月	平成19年4月	1年10ヵ月	第21代
鈴木真由美	平成19年5月	平成21年6月	2年2ヵ月	第22代
尾田善靖	平成21年6月	平成23年4月	1年10ヵ月	第23代
清水直幸	平成23年5月			第24代

資料 議会事務局

14 江別市機構図

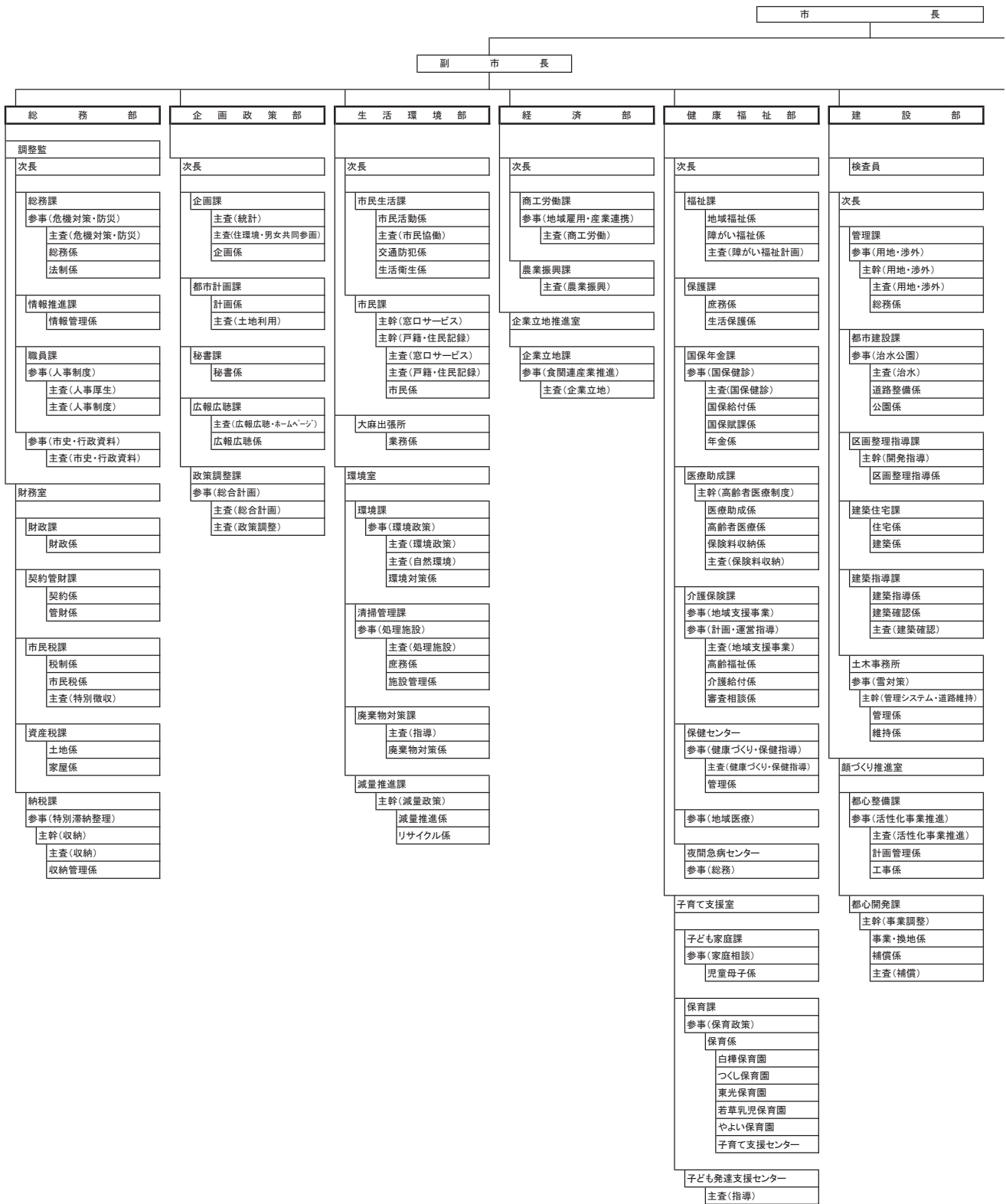

平成23年10月1日現在

