

第16章 行財政

市職員数の推移

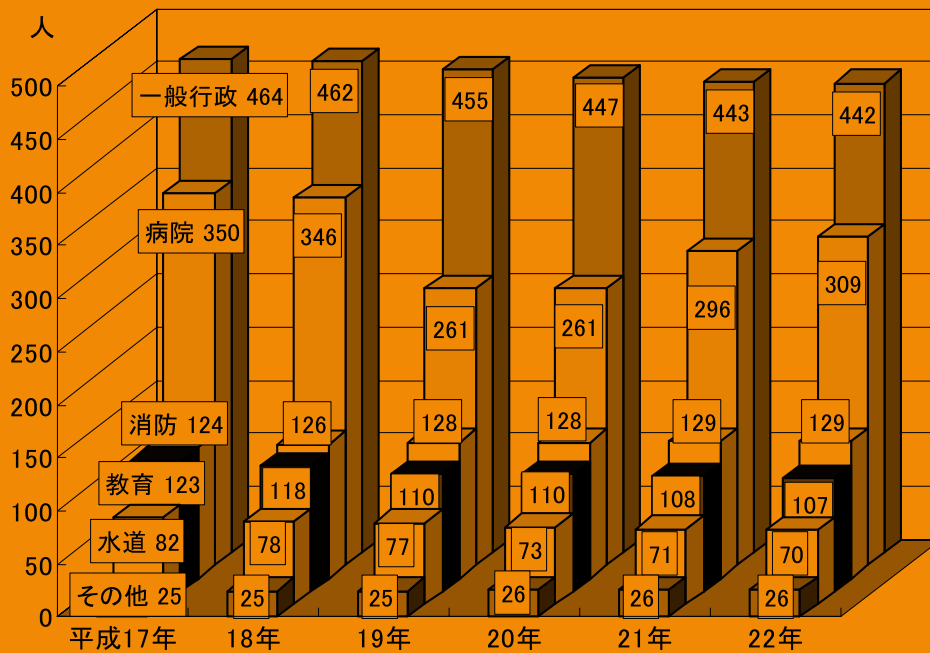

一般会計歳入・歳出決算額比率(平成21年度)

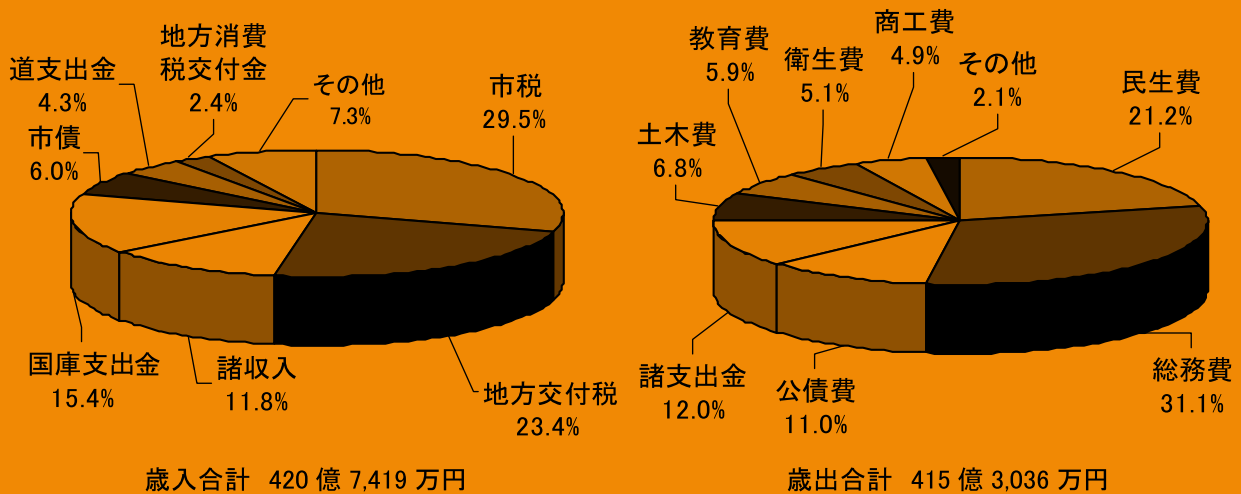

1 会計別予算現額・決算額の推移

1-1 歳 入

区 分	平成 17 年 度		18 年 度	
	予 算 現 額	決 算 額	予 算 現 額	決 算 額
総 額	79,914,425	79,318,955	80,872,806	79,098,582
一 般 会 計	38,173,397	38,073,110	39,058,819	38,761,153
(1) 市 税	11,244,000	11,483,623	11,520,000	11,612,899
(2) 地 方 譲 与 税	955,000	962,222	1,400,000	1,395,635
(3) 利 子 割 交 付 金	65,000	61,824	45,000	42,832
(4) 配 当 割 交 付 金	10,000	15,156	10,000	23,524
(5) 株 式 等 譲 渡 所 得 割 交 付 金	6,000	19,805	6,000	17,486
(6) 地 方 消 費 税 交 付 金	960,000	990,715	1,060,000	1,060,022
(7) 自 動 車 取 得 税 交 付 金	175,000	161,783	150,000	153,221
(8) ゴ ル フ 場 利 用 税 交 付 金	7,137	7,700	5,000	7,711
(9) 国 有 提 供 施 設 等 所 在 市 町 村 助 成 交 付 金	460	470	460	424
(10) 地 方 特 例 交 付 金	355,659	355,659	215,000	261,405
(11) 地 方 交 付 税	10,320,216	10,376,300	9,780,000	9,942,390
(12) 交 通 安 全 対 策 特 別 交 付 金	29,000	27,204	27,000	28,580
(13) 分 担 金 及 び 負 担 金	299,423	310,481	323,540	311,858
(14) 使 用 料 及 び 手 数 料	968,803	949,367	956,905	901,240
(15) 国 庫 支 出 金	4,006,248	3,913,564	3,602,082	3,490,583
(16) 道 支 出 金	1,217,074	1,177,490	1,388,365	1,321,261
(17) 財 産 収 入	285,056	288,387	490,139	485,164
(18) 寄 附 金	10,954	10,770	2,200	1,500
(19) 繰 入 金	95,734	8,500	754,649	663,000
(20) 繰 越 金	309,135	309,135	561,636	561,637
(21) 諸 収 入	4,689,098	4,629,955	4,627,143	4,638,181
(22) 市 債	2,164,400	2,013,000	2,133,700	1,840,600
特 別 会 計	27,800,870	27,250,684	29,749,036	28,233,876
(23) 国 民 健 康 保 険	10,549,420	10,426,246	11,891,924	10,902,374
(24) 老 人 保 健	11,842,746	11,415,199	11,773,278	11,257,543
(25) 後 期 高 齢 者 医 療	-	-	-	-
(26) 介 護 保 険	5,219,741	5,220,276	5,494,846	5,484,970
(27) 基 本 財 産 基 金 運 用	188,963	188,963	588,988	588,989
公 営 企 業 会 計	13,940,158	13,995,161	12,064,951	12,103,553
(28) 病 院 事 業	7,040,564	7,060,501	5,227,872	5,268,834
(29) 収 益 的 収 入	6,701,021	6,721,064	4,636,056	4,677,124
(30) 資 本 的 収 入	339,543	339,437	591,816	591,710
(31) 水 道 事 業	2,494,198	2,514,780	2,522,815	2,517,778
(32) 収 益 的 収 入	2,469,949	2,490,531	2,455,466	2,450,379
(33) 資 本 的 収 入	24,249	24,249	67,349	67,399
(34) 下 水 道 事 業	4,405,396	4,419,880	4,314,264	4,316,941
(35) 収 益 的 収 入	3,085,055	3,106,811	3,068,794	3,067,965
(36) 資 本 的 収 入	1,320,341	1,313,069	1,245,470	1,248,976

注) 後期高齢者医療制度の施行に伴い、平成 20 年度より後期高齢者医療特別会計を設置。

単位=千円

19 年 度		20 年 度		21 年 度		区分
予 算 現 額	決 算 額	予 算 現 額	決 算 額	予 算 現 額	決 算 額	
83,319,930	82,177,638	75,699,169	72,255,333	74,907,008	74,394,206	総額
39,830,591	39,240,160	41,786,352	38,638,026	43,137,451	42,074,186	一般
12,531,000	12,702,350	12,674,000	12,670,674	12,281,000	12,394,347	(1)
530,000	513,108	503,000	491,118	451,000	461,267	(2)
54,000	56,153	56,000	55,556	47,000	49,983	(3)
33,617	29,650	11,000	10,804	8,000	9,434	(4)
25,000	16,369	16,000	8,065	3,600	4,153	(5)
1,081,000	1,056,928	930,000	992,778	1,000,000	1,014,415	(6)
160,000	153,717	128,000	122,443	76,000	92,384	(7)
5,000	5,729	5,000	4,410	2,500	4,970	(8)
420	422	420	401	400	369	(9)
109,000	66,528	163,779	163,829	139,505	139,505	(10)
9,380,044	9,368,069	9,426,555	9,469,690	9,784,909	9,839,705	(11)
29,000	28,616	29,000	26,226	25,000	26,534	(12)
330,876	311,468	325,311	314,453	339,906	293,264	(13)
941,952	887,043	908,715	865,021	863,647	854,776	(14)
3,576,430	3,469,943	5,832,316	3,614,815	6,918,717	6,466,523	(15)
1,711,129	1,677,391	1,781,427	1,682,327	1,899,698	1,804,630	(16)
195,924	195,809	225,992	229,474	266,754	260,147	(17)
14,200	15,210	11,262	11,783	2,260	2,734	(18)
752,248	720,969	619,912	463,946	508,436	320,694	(19)
816,720	816,720	463,037	463,037	550,523	550,523	(20)
4,897,375	4,706,512	5,209,524	5,033,474	4,994,896	4,959,829	(21)
2,655,656	2,441,456	2,466,102	1,943,702	2,973,700	2,524,000	(22)
29,978,522	29,333,160	20,910,045	20,681,952	19,714,535	20,163,703	特別
12,443,249	12,448,916	11,662,647	12,013,872	11,592,255	12,089,616	(23)
11,572,884	10,934,044	1,593,634	1,307,776	192,888	282,693	(24)
-	-	1,189,894	1,114,851	1,170,880	1,166,477	(25)
5,767,023	5,754,344	6,268,871	6,050,455	6,575,847	6,442,253	(26)
195,366	195,856	194,999	194,998	182,665	182,664	(27)
13,510,817	13,604,318	13,002,772	12,935,355	12,055,022	12,156,317	公営企業
4,521,419	4,598,206	6,324,300	6,333,332	5,780,128	5,885,923	(28)
4,227,445	4,303,838	5,084,267	5,093,405	5,328,906	5,434,807	(29)
293,974	294,368	1,240,033	1,239,927	451,222	451,116	(30)
3,060,711	3,077,451	2,700,599	2,660,207	2,488,903	2,470,382	(31)
2,436,499	2,454,980	2,407,687	2,387,629	2,355,233	2,332,083	(32)
624,212	622,471	292,912	272,578	133,670	138,299	(33)
5,928,687	5,928,661	3,977,873	3,941,816	3,785,991	3,800,012	(34)
2,962,399	2,958,776	2,821,101	2,817,745	2,830,463	2,849,609	(35)
2,966,288	2,969,885	1,156,772	1,124,071	955,528	950,403	(36)

1 会計別予算現額・決算額の推移（つづき）

1-2 歳 出

区 分	平成 17 年 度		18 年 度	
	予 算 現 額	決 算 額	予 算 現 額	決 算 額
総 額	82,278,601	80,723,806	84,410,464	81,162,144
一 般 会 計	38,173,397	37,511,473	39,058,819	37,944,433
(1) 議 会 費	224,768	215,948	216,245	214,356
(2) 総 務 費	11,299,561	11,238,886	11,267,035	11,144,535
(3) 民 生 費	7,408,982	7,134,970	7,414,546	7,203,836
(4) 衛 生 費	1,688,571	1,611,715	2,060,940	1,973,850
(5) 労 働 費	45,458	45,116	45,927	45,814
(6) 農 林 水 産 業 費	459,059	437,679	406,113	369,289
(7) 商 工 費	1,431,908	1,392,305	1,455,137	1,439,502
(8) 土 木 費	2,479,148	2,423,873	2,986,438	2,703,439
(9) 消 防 費	100,983	99,646	115,830	115,274
(10) 教 育 費	2,425,795	2,397,949	2,351,397	2,177,145
(11) 公 債 費	5,197,407	5,194,148	5,249,490	5,245,702
(12) 諸 支 出 金	5,361,757	5,319,238	5,441,506	5,311,691
(13) 予 備 費	50,000	0	48,215	0
特 別 会 計	27,800,870	27,058,304	29,749,036	27,798,316
(14) 国 民 健 康 保 険	10,549,420	10,172,591	11,891,924	10,627,039
(15) 老 人 保 健	11,842,746	11,583,389	11,773,278	11,196,700
(16) 後 期 高 齢 者 医 療	-	-	-	-
(17) 介 護 保 険	5,219,741	5,114,081	5,494,846	5,386,231
(18) 基 本 財 産 基 金 運 用	188,963	188,243	588,988	588,346
公 営 企 業 会 計	16,304,334	16,154,029	15,602,609	15,419,395
(19) 病 院 事 業	7,506,743	7,414,606	6,767,921	6,666,704
(20) 収 益 的 支 出	7,025,786	6,934,426	6,032,379	5,931,884
(21) 資 本 的 支 出	480,957	480,180	735,542	734,820
(22) 水 道 事 業	3,220,722	3,189,729	3,307,519	3,265,538
(23) 収 益 的 支 出	2,293,413	2,268,395	2,225,985	2,188,970
(24) 資 本 的 支 出	927,309	921,334	1,081,534	1,076,568
(25) 下 水 道 事 業	5,576,869	5,549,694	5,527,169	5,487,153
(26) 収 益 的 支 出	2,864,083	2,840,685	2,847,088	2,813,868
(27) 資 本 的 支 出	2,712,786	2,709,009	2,680,081	2,673,285

注) 後期高齢者医療制度の施行に伴い、平成 20 年度より後期高齢者医療特別会計を設置。

単位=千円

19 年 度		20 年 度		21 年 度		区分
予 算 現 額	決 算 額	予 算 現 額	決 算 額	予 算 現 額	決 算 額	
86,554,131	84,425,995	77,413,248	72,357,184	77,423,110	75,009,906	総額
39,830,591	38,777,123	41,786,352	38,087,503	43,137,451	41,530,363	一般
208,570	205,683	213,960	212,836	208,906	206,781	(1)
11,256,595	11,107,104	12,945,769	10,698,225	13,073,190	12,897,947	(2)
7,417,704	7,279,990	8,246,196	8,056,003	8,959,103	8,816,612	(3)
2,301,551	2,239,421	2,196,701	2,109,001	2,267,682	2,103,772	(4)
40,662	39,649	36,279	35,446	155,439	133,236	(5)
791,991	736,800	407,967	347,852	362,400	335,983	(6)
1,985,100	1,978,160	2,112,121	1,971,924	2,244,272	2,019,468	(7)
2,665,153	2,500,452	2,816,732	2,462,446	3,136,224	2,826,480	(8)
109,446	108,893	206,822	154,955	211,312	208,835	(9)
2,474,148	2,196,088	2,580,422	2,358,882	2,798,001	2,435,108	(10)
4,992,741	4,962,232	5,089,547	5,084,893	4,581,133	4,554,204	(11)
5,586,744	5,422,651	4,894,899	4,595,040	5,100,075	4,991,937	(12)
186	0	38,937	0	39,714	0	(13)
29,978,522	29,090,919	20,910,045	19,789,833	19,714,535	19,110,670	特別
12,443,249	12,120,264	11,662,647	11,374,171	11,592,255	11,266,333	(14)
11,572,884	11,139,677	1,593,634	1,179,887	192,888	131,713	(15)
-	-	1,189,894	1,110,897	1,170,880	1,162,382	(16)
5,767,023	5,636,240	6,268,871	5,930,626	6,575,847	6,368,677	(17)
195,366	194,738	194,999	194,252	182,665	181,565	(18)
16,745,018	16,557,953	14,716,851	14,479,848	14,571,124	14,368,873	公営企業
5,831,386	5,746,568	6,230,866	6,135,692	6,461,873	6,434,185	(19)
5,405,946	5,321,245	5,679,049	5,583,876	5,861,436	5,834,225	(20)
425,440	425,323	551,817	551,816	600,437	599,960	(21)
3,745,860	3,682,001	3,345,295	3,273,628	3,173,369	3,077,327	(22)
2,213,831	2,154,163	2,130,597	2,070,255	2,103,805	2,025,904	(23)
1,532,029	1,527,838	1,214,698	1,203,373	1,069,564	1,051,423	(24)
7,167,772	7,129,384	5,140,690	5,070,528	4,935,882	4,857,361	(25)
2,788,647	2,754,465	2,613,422	2,569,931	2,563,285	2,503,966	(26)
4,379,125	4,374,919	2,527,268	2,500,597	2,372,597	2,353,395	(27)

資料 財政課

2 市税収入状況

区 分	平成 17 年 度			18 年 度		
	調 定 額	収 入 額	収入率	調 定 額	収 入 額	収入率
一 般 会 計 市 税 総 額	12,606,611	11,483,623	91.1	12,648,956	11,612,897	91.8
(1) 現 年 課 税 分	11,556,711	11,345,763	98.2	11,673,247	11,490,392	98.4
(2) 滞 納 繰 越 分	1,049,900	137,860	13.1	975,709	122,505	12.6
市 民 税	4,858,839	4,378,794	90.1	5,146,534	4,706,259	91.4
(3) 現 年 課 税 分	4,423,027	4,338,317	98.1	4,742,236	4,657,350	98.2
(4) 滞 納 繰 越 分	435,812	40,477	9.3	404,298	48,909	12.1
(5) 個 人 市 民 税	4,110,217	3,659,650	89.0	4,408,075	3,989,908	90.5
(6) 現 年 課 税 分	3,701,977	3,621,717	97.8	4,026,086	3,945,029	98.0
(7) 滞 納 繰 越 分	408,240	37,933	9.3	381,989	44,879	11.7
(8) 法 人 市 民 税	748,622	719,144	96.1	738,459	716,351	97.0
(9) 現 年 課 税 分	721,050	716,600	99.4	716,150	712,321	99.5
(10) 滞 納 繰 越 分	27,572	2,544	9.2	22,309	4,030	18.1
固 定 資 産 税	5,707,001	5,197,943	91.1	5,510,279	5,031,875	91.3
(11) 現 年 課 税 分	5,113,055	5,015,422	98.1	4,953,197	4,874,257	98.4
(12) 交 付 金 ・ 納 付 金	103,886	103,886	100.0	102,948	102,948	100.0
(13) 滞 納 繰 越 分	490,060	78,635	16.0	454,134	54,670	12.0
軽 自 動 車 税	110,667	100,419	90.7	117,274	107,174	91.4
(14) 現 年 課 税 分	101,236	98,469	97.3	107,938	105,100	97.4
(15) 滞 納 繰 越 分	9,431	1,950	20.7	9,336	2,074	22.2
市 た ば こ 税	728,135	728,135	100.0	750,963	750,963	100.0
(16) 現 年 課 税 分	728,135	728,135	100.0	750,963	750,963	100.0
特 別 土 地 保 有 税	22,432	6,455	28.8	12,000	5,349	44.6
(17) 現 年 課 税 分	11,604	6,308	54.4	53	53	100.0
(18) 滞 納 繰 越 分	10,828	147	1.4	11,947	5,296	44.3
入 湯 税	-	-	-	-	-	-
(19) 現 年 課 税 分	-	-	-	-	-	-
都 市 計 画 税	1,179,537	1,071,877	90.9	1,111,906	1,011,277	90.9
(20) 現 年 課 税 分	1,075,768	1,055,226	98.1	1,015,912	999,721	98.4
(21) 滞 納 繰 越 分	103,769	16,651	16.0	95,994	11,556	12.0
国 民 健 康 保 険 税 (料)	4,895,167	3,050,575	62.3	4,978,881	3,207,313	64.4
(22) 現 年 課 税 分	3,248,715	2,949,002	90.8	3,363,191	3,085,981	91.8
(23) 滞 納 繰 越 分	1,646,452	101,573	6.2	1,615,690	121,332	7.5

単位=千円・%

19 年 度			20 年 度			21 年 度			区分
調 定 額	収 入 額	収 入 率	調 定 額	収 入 額	収 入 率	調 定 額	収 入 額	収 入 率	
13,730,390	12,702,351	92.5	13,689,018	12,670,674	92.6	13,391,549	12,394,348	92.6	総額
12,823,416	12,575,445	98.1	12,787,017	12,542,075	98.1	12,443,746	12,225,091	98.2	(1)
906,974	126,906	14.0	902,001	128,599	14.3	947,803	169,257	17.9	(2)
6,173,266	5,685,039	92.1	6,129,308	5,617,787	91.7	6,044,500	5,537,219	91.6	市民
5,785,003	5,642,280	97.5	5,697,431	5,558,643	97.6	5,573,024	5,451,791	97.8	(3)
388,263	42,759	11.0	431,877	59,144	13.7	471,476	85,428	18.1	(4)
5,417,361	4,949,473	91.4	5,462,432	4,968,844	91.0	5,399,023	4,910,535	91.0	(5)
5,045,658	4,908,530	97.3	5,047,194	4,913,866	97.4	4,943,788	4,828,747	97.7	(6)
371,703	40,943	11.0	415,238	54,978	13.2	455,235	81,788	18.0	(7)
755,905	735,566	97.3	666,876	648,943	97.3	645,477	626,684	97.1	(8)
739,345	733,750	99.2	650,237	644,777	99.2	629,236	623,044	99.0	(9)
16,560	1,816	11.0	16,639	4,166	25.0	16,241	3,640	22.4	(10)
5,571,817	5,134,994	92.2	5,590,693	5,179,123	92.6	5,430,750	5,032,435	92.7	固定資産
5,078,725	4,993,726	98.3	5,140,471	5,054,750	98.3	4,974,583	4,896,020	98.4	(11)
73,299	73,299	100.0	69,012	69,012	100.0	69,186	69,186	100.0	(12)
419,793	67,969	16.2	381,210	55,361	14.5	386,981	67,229	17.4	(13)
123,325	113,156	91.8	129,463	119,760	92.5	135,582	126,360	93.2	軽自動車
114,334	111,268	97.3	120,298	117,209	97.4	126,681	123,690	97.6	(14)
8,991	1,888	21.0	9,165	2,551	27.8	8,901	2,670	30.0	(15)
744,173	744,173	100.0	711,624	711,624	100.0	684,280	684,280	100.0	市たばこ
744,173	744,173	100.0	711,624	711,624	100.0	684,280	684,280	100.0	(16)
2,000	330	16.5	1,654	1,392	84.2	2,867	2,605	90.9	特別土地保有
330	330	100.0	1,392	1,392	100.0	2,605	2,605	100.0	(17)
1,670	0	0.0	262	0	0.0	262	0	0.0	(18)
902	902	100.0	6,706	6,706	100.0	8,619	8,619	100.0	入湯
902	902	100.0	6,706	6,706	100.0	8,619	8,619	100.0	(19)
1,114,907	1,023,757	91.8	1,119,570	1,034,282	92.4	1,084,951	1,002,830	92.4	都市計画
1,026,650	1,009,467	98.3	1,040,083	1,022,739	98.3	1,004,768	988,900	98.4	(20)
88,257	14,290	16.2	79,487	11,543	14.5	80,183	13,930	17.4	(21)
4,940,676	3,228,760	65.4	4,099,471	2,506,885	61.2	4,023,707	2,508,430	62.3	国民健康保険
3,411,301	3,121,134	91.5	2,626,787	2,365,912	90.1	2,606,989	2,351,106	90.2	(22)
1,529,375	107,626	7.0	1,472,684	140,973	9.6	1,416,718	157,324	11.1	(23)

資料 納税課

3 財政力指数

単位=千円

区 分	平成 17 年度	18 年 度	19 年 度	20 年 度	21 年 度
基準財政需要額	19,479,424	19,716,732	19,361,779	19,542,330	19,457,462
基準財政収入額	9,845,208	10,464,301	10,648,622	10,772,105	10,335,055
標準財政規模	22,429,791	22,718,852	22,365,049	23,500,780	23,810,123
財政力指数(3ヵ年平均)	0.497	0.512	0.529	0.544	0.544

注1) 標準財政規模とは、通常の場合における行政活動に必要な経常一般財源の総量を示す。

資料 財政課

注2) 財政力指数とは、行政の対価として必要とする経費に充てるべき財源の調達能力を表す指数。

4 市債現在高の状況

平成 21 年度末現在 単位=千円

会 計 別	前年度現在高	当該年度借入額	当該年度償還額	当該年度現在高
総 額	69,910,357	2,983,200	6,194,509	66,699,048
一 般 会 計	37,598,693	2,524,000	3,872,399	36,250,294
公 営 企 業 会 計	32,311,664	459,200	2,322,110	30,448,754
病 院 事 業	8,577,044	144,200	416,340	8,304,904
水 道 事 業	4,783,196	-	436,112	4,347,084
下 水 道 事 業	18,951,424	315,000	1,469,658	17,796,766

資料 財政課

5 市有財産の状況

5-1 公有財産

平成 21 年度末現在 単位=㎡・千円

土 地			建 物			構 築 物	有 価 証 券	出 資 金
合 計	行政財産	普通財産	合 計	行政財産	普通財産			
6,421,252.83	6,159,914.07	261,338.76	355,478.10	337,637.88	17,840.22	4,605.60	246,410	249,404

資料 契約管財課

5-2 物品・債権・基金

平成 21 年度末現在 単位=台・千円・㎡

物 品			債 権	基 金					
合 計	機械及び器具	車 両		合 計	積立金	有価証券	運用金	土地取得価格	土地面積
554	435	119	570,780	12,860,336	9,103,379	997,904	529,492	2,229,561	226,827.89

資料 契約管財課

6 選 挙

6-1 選挙人名簿登録者数の推移

各年9月1日現在 単位=人

区 分	総 数	男	女
平成 18 年	98,912	46,737	52,175
19 年	99,126	46,798	52,328
20 年	99,394	46,808	52,586
21 年	99,465	46,789	52,676
22 年	99,735	46,894	52,841

資料 選挙管理委員会事務局

6-2 投票区別選挙人名簿登録者数

平成 22 年 9 月 1 日現在 単位=人

投票区	対 象 地 区	選 挙 人 名 簿 登 録 者 数		
		総 数	男	女
総数		99,735	46,894	52,841
1	1～8条、一番町、弥生町、萩ヶ岡	3,497	1,559	1,938
2	緑町、王子、若草町、牧場町、元町	4,579	2,164	2,415
3	高砂町、向ヶ丘、幸町、錦町	3,274	1,565	1,709
4	元江別本町、中央町、向ヶ丘、錦町、新栄台	4,563	2,149	2,414
5	上江別、上江別東町、上江別西町	3,581	1,681	1,900
6	上江別、上江別東町、上江別南町、東野幌、ゆめみ野東町、ゆめみ野南町	5,694	2,677	3,017
7	東光町、大川通	1,774	831	943
8	江別太、朝日町、あけぼの町、萌えぎ野西、萌えぎ野中央、萌えぎ野東	5,282	2,510	2,772
9	豊幌、豊幌花園町、豊幌美咲町、豊幌はみんぐ町	2,399	1,108	1,291
10	美原、篠津	602	289	313
11	篠津、中島、八幡	310	154	156
12	八幡	107	49	58
13	見晴台、元野幌、新栄台	6,213	2,933	3,280
14	いずみ野、対雁、元江別、工栄町、角山	4,055	1,966	2,089
15	角山、元野幌、大麻	294	153	141
16	野幌若葉町、文京台緑町	4,142	1,993	2,149
17	東野幌本町、緑ヶ丘、あさひが丘	5,658	2,622	3,036
18	野幌代々木町、野幌住吉町、野幌寿町、元野幌	4,471	2,080	2,391
19	野幌美幸町、野幌屯田町、元野幌	2,809	1,338	1,471
20	野幌松並町、野幌町	1,996	927	1,069
21	野幌末広町、野幌代々木町、野幌町、錦町	3,890	1,801	2,089
22	緑ヶ丘、東野幌、西野幌	1,976	963	1,013
23	東野幌、西野幌	386	186	200
24	東野幌、上江別、野幌東町、東野幌町	4,100	1,900	2,200
25	大麻宮町、大麻沢町、大麻、大麻元町、大麻桜木町	3,018	1,413	1,605
26	大麻中町、大麻沢町	1,954	849	1,105
27	大麻東町、大麻高町、大麻南樹町	2,929	1,277	1,652
28	大麻園町、大麻晴美町、大麻元町	2,445	1,124	1,321
29	大麻北町、大麻元町、大麻	1,100	523	577
30	大麻栄町、大麻泉町、大麻新町、元野幌	3,424	1,602	1,822
31	大麻西町、大麻扇町、大麻沢町、大麻ひかり町	3,451	1,586	1,865
32	文京台、文京台東町、文京台南町	4,075	2,045	2,030
33	文京台、西野幌	1,687	877	810

資料 選挙管理委員会事務局

6-3 市長選挙

単位=人・%・票

執行年月日	当日有権者数	投票者数	棄権者数	投票率	有効投票	無効投票
平成15年4月27日	95,470	57,093	38,377	59.80	55,807	1,281
平成19年4月22日	96,894	(無投票)	-	-	-	-
男	45,558	-	-	-	-	-
女	51,336	-	-	-	-	-

資料 選挙管理委員会事務局

6-4 市議会議員選挙

単位=人・%・票

執行年月日	当日有権者数	投票者数	棄権者数	投票率	有効投票	無効投票
平成15年4月27日	95,470	57,091	38,379	59.80	55,908	1,175
平成19年4月22日	96,894	56,735	40,159	58.55	56,097	638
男	45,558	25,841	19,717	56.72	-	-
女	51,336	30,894	20,442	60.18	-	-

資料 選挙管理委員会事務局

6-5 衆議院議員総選挙（小選挙区）

単位=人・%・票

執行年月日	当日有権者数	投票者数	棄権者数	投票率	有効投票	無効投票
平成21年8月30日	99,190	76,181	23,009	76.80	74,955	1,223
平成22年10月24日	99,544	54,550	44,994	54.80	54,092	457
男	46,772	25,579	21,193	54.69	-	-
女	52,772	28,971	23,801	54.90	-	-

注) 平成22年10月24日は、補欠選挙である。

資料 選挙管理委員会事務局

6-6 参議院議員通常選挙（選挙区）

単位=人・%・票

執行年月日	当日有権者数	投票者数	棄権者数	投票率	有効投票	無効投票
平成19年7月29日	99,335	63,281	36,054	63.70	61,755	1,524
平成22年7月11日	99,821	64,415	35,406	64.53	62,841	1,571
男	46,942	30,280	16,662	64.51	-	-
女	52,879	34,135	18,744	64.55	-	-

資料 選挙管理委員会事務局

6-7 知事選挙

単位=人・%・票

執行年月日	当日有権者数	投票者数	棄権者数	投票率	有効投票	無効投票
平成15年4月13日	95,662	56,572	39,090	59.14	55,264	1,305
平成19年4月8日	97,085	59,252	37,833	61.03	58,936	315
男	45,672	27,721	17,951	60.70	-	-
女	51,413	31,531	19,882	61.33	-	-

資料 選挙管理委員会事務局

6-8 道議会議員選挙

単位=人・%・票

執行年月日	当日有権者数	投票者数	棄権者数	投票率	有効投票	無効投票
平成15年4月13日	95,662	56,467	39,195	59.03	54,823	1,641
平成19年4月8日	97,085	(無投票)	-	-	-	-
男	45,672	-	-	-	-	-
女	51,413	-	-	-	-	-

資料 選挙管理委員会事務局

7 議 会

7-1 本会議・委員会開会状況

各年末現在 単位=日・時間

区 分	総 数		本 会 議		議会運営委員会		常任委員会		特別委員会	
	日 数	時間数	日 数	時間数	日 数	時間数	日 数	時間数	日 数	時間数
平成 17 年	133	213	19	47	16	10	68	86	30	70
18 年	128	220	19	52	18	15	61	86	30	67
19 年	102	178	20	49	17	6	38	55	27	68
20 年	93	183	20	54	16	8	33	53	24	68
21 年	120	179	24	50	19	5	52	67	25	57

注) 時間数は、休憩を除いた実時間数。

資料 議会事務局

7-2 議案等審議件数

各年末現在 単位=件

区 分		平 成 17 年	18 年	19 年	20 年	21 年
総 数		184	140	137	146	165
議 案	条 例	58	29	17	23	25
	予 算	22	28	25	24	31
	選 任・任命	5	3	6	6	2
	一 般 議 案	21	14	15	9	24
小 計		106	74	63	62	82
推 薦	2	-	2	2	1	
諮 問	2	2	4	3	2	
決 算	8	8	8	8	9	
意 見 書 案	12	13	9	20	17	
決 議 案	-	3	-	2	1	
請 願・陳 情	9	4	5	8	8	
選 挙	5	-	6	-	5	
専 決 処 分	4	7	6	7	3	
報 告	25	26	26	29	27	
そ の 他	11	3	8	5	10	

資料 議会事務局

8 市職員数

各年4月1日現在 単位=人

区 分	総 数	一 般 会 計				企 業 会 計			その他の 会 計
		総 数	一 般 行政関係	教育関係	消防関係	総 数	病 院	水 道	
平成 17 年	1,168	711	464	123	124	432	350	82	25
18 年	1,155	706	462	118	126	424	346	78	25
19 年	1,056	693	455	110	128	338	261	77	25
20 年	1,045	685	447	110	128	334	261	73	26
21 年	1,073	680	443	108	129	367	296	71	26
22 年	1,083	678	442	107	129	379	309	70	26

注) 「その他の会計」は、各特別会計。

資料 職員課

9 歴代首長

平成 22 年 5 月 1 日現在

区 分	氏 名	在 任 期 間	摘 要
第 1 代 戸 長	千 徳 瀬 兵 衛	明治13年 2月 ~ 明治14年 6月	
第 2 代 戸 長	新 家 孝 一	明治14年 7月 ~ 明治19年 4月	
第 3 代 戸 長	前 島 恭 敬	明治19年 5月 ~ 明治20年 3月	
第 4 代 戸 長	河 野 通 隆	明治20年 4月 ~ 明治30年 7月	
第 5 代 戸 長	吉 田 秀 造	明治30年12月 ~ 明治34年 5月	
第 6 代 戸 長	宮 城 昌 章	明治34年 5月 ~ 明治36年 8月	
第 7 代 戸 長	星 川 吾 助	明治36年 8月 ~ 明治37年 6月	
第 8 代 戸 長	阪 田 誠 三	明治37年 7月 ~ 明治38年12月	
初 代 村 長	立 野 俊 太 郎	明治39年 1月 ~ 明治41年 8月	明治39年町村制施行
第 2 代 村 長	名 越 源 五 郎	明治41年 8月 ~ 明治42年 3月	
第 3 代 村 長	吉 原 兵 次 郎	明治42年 6月 ~ 大正 4年12月	
初 代 町 長		大正 5年 1月 ~ 大正13年 7月	大正5年町制施行
第 2 代 町 長		大正13年 8月 ~ 昭和 3年 8月	
			町長職務管掌(4ヵ月)
第 3 代 町 長	鈴 木 善 治	昭和 3年11月 ~ 昭和 7年11月	
			町長職務管掌(1ヵ月)
第 4 代 町 長	金 子 薫 蔵	昭和 7年12月 ~ 昭和11年12月	
第 5 代 町 長	坪 松 唯 三 郎	昭和11年12月 ~ 昭和19年12月	
			町長職務管掌(5ヵ月)
第 6 代 町 長	松 川 清	昭和20年 7月 ~ 昭和21年11月	
			職務代理助役(5ヵ月)
第 7 代 町 長	古 田 島 薫 平	昭和22年 4月 ~ 昭和29年 6月	
初 代 市 長		昭和29年 7月 ~ 昭和34年 4月	昭和29年7月市制施行
第 2 代 市 長	松 川 清	昭和34年 5月 ~ 昭和46年 4月	
第 3 代 市 長	山 田 利 雄	昭和46年 5月 ~ 昭和58年 4月	
第 4 代 市 長	岡 英 雄	昭和58年 5月 ~ 平成 7年 4月	
第 5 代 市 長	小 川 公 人	平成 7年 5月 ~ 平成19年 4月	
第 6 代 市 長	三 好 昇	平成19年 5月 ~	

資料 職員課

10 歴代助役・副市長

平成 22 年 5 月 1 日現在

氏 名	就任年月	退任年月	在職期間	摘 要
伊 東 辰 熊	明治42年 6月	大正 3年 4月	4 年 11 ヲ月	
真 木 愛 治	大正 3年 4月	大正13年 2月	9 年 11 ヲ月	
長 崎 箭 一	大正13年 6月	昭和 3年 6月	4 年	
木 村 真 澄	昭和 3年11月	昭和 7年11月	4 年	
樺 沢 久 蔵	昭和 8年 1月	昭和12年 1月	4 年	
木 村 真 澄	昭和12年 1月	昭和19年 5月	7 年 5 ヲ月	
後 藤 邦 義	昭和21年 3月	昭和34年 8月	13 年 6 ヲ月	
工 藤 豊 一	昭和34年 9月	昭和42年 3月	7 年 7 ヲ月	昭和 39 年 3 月~昭和 42 年 3 月 事業助役
山 田 利 雄	昭和39年 3月	昭和45年12月	6 年 10 ヲ月	昭和 39 年 3 月~昭和 42 年 3 月 事務助役
岡 英 雄	昭和45年12月	昭和57年12月	12 年	
片 山 忠	昭和58年 6月	平成 7年 4月	11 年 11 ヲ月	
伊 東 悠 平	平成 7年 5月	平成14年 3月	6 年 11 ヲ月	
中 川 正 志	平成14年 4月	平成19年 6月	5 年 3 ヲ月	
佐々木 雄 二	平成19年 7月			

注) 平成 19 年 4 月より助役制廃止、副市長制となる。

資料 職員課

11 歴代収入役

平成 22 年 5 月 1 日現在

氏 名	就 任 年 月	退 任 年 月	在 職 期 間	摘 要
大 釜 励	明治 42 年 6 月	大正 13 年 2 月	14 年 9 カ月	
名 越 又	大正 13 年 9 月	昭和 7 年 9 月	8 年 1 カ月	
長 沢 武	昭和 8 年 3 月	昭和 32 年 8 月	24 年 6 カ月	
山 田 利	昭和 32 年 8 月	昭和 39 年 3 月	6 年 8 カ月	
原 菊 地	昭和 39 年 3 月	昭和 43 年 3 月	4 年 1 カ月	
菊 田 尚	昭和 43 年 3 月	昭和 51 年 3 月	8 年 1 カ月	
工 藤 浩	昭和 51 年 3 月	昭和 55 年 3 月	4 年 1 カ月	
池 田 春	昭和 55 年 3 月	昭和 63 年 3 月	8 年 1 カ月	
後 藤 良	昭和 63 年 3 月	平成 8 年 3 月	8 年 1 カ月	
堀 内 倉	平成 8 年 3 月	平成 12 年 3 月	4 年 1 カ月	
嶋 小 玉	平成 12 年 3 月	平成 15 年 6 月	3 年 4 カ月	
小 玉 隆	平成 15 年 7 月	平成 19 年 6 月 (在任特例)	4 年	

注) 平成 19 年 4 月より収入役制廃止となる。

資料 職員課

12 歴代市町議会議長

平成 22 年 5 月 1 日現在

氏 名	就 任 年 月	退 任 年 月	在 職 期 間	摘 要
河 合 才一郎	昭和 21 年 10 月	昭和 22 年 4 月	6 カ月	初 代
福 本 重 亀	昭和 22 年 5 月	昭和 26 年 4 月	4 年	第 2 代
中 村 幸左久	昭和 26 年 5 月	昭和 30 年 4 月	4 年	第 3 代
中 村 幸左久	昭和 30 年 5 月	昭和 34 年 4 月	4 年	第 4 代
岡 田 千 尋	昭和 34 年 5 月	昭和 38 年 4 月	4 年	第 5 代
武 田 武 陽	昭和 38 年 5 月	昭和 40 年 6 月	2 年 2 カ月	第 6 代
泉 橋 重 行	昭和 40 年 6 月	昭和 42 年 4 月	1 年 10 カ月	第 7 代
高 坂 軍 一	昭和 42 年 5 月	昭和 46 年 4 月	4 年	第 8 代
角 幡 俊 夫	昭和 46 年 5 月	昭和 50 年 4 月	4 年	第 9 代
森 田 正 夫	昭和 50 年 5 月	昭和 54 年 4 月	4 年	第 10 代
森 田 正 夫	昭和 54 年 5 月	昭和 58 年 4 月	4 年	第 11 代
高 野 間 村 義	昭和 58 年 5 月	昭和 62 年 4 月	4 年	第 12 代
高 野 村 義	昭和 62 年 5 月	平成 3 年 4 月	4 年	第 13 代
星 武 次	平成 3 年 5 月	平成 5 年 6 月	2 年 2 カ月	第 14 代
星 武 次	平成 5 年 6 月	平成 6 年 9 月	1 年 3 カ月	第 15 代
五 十 嵐 忠 男	平成 6 年 9 月	平成 7 年 4 月	7 カ月	第 16 代
高 土 藏 辰 孝	平成 7 年 5 月	平成 9 年 6 月	2 年 2 カ月	第 17 代
赤 坂 伸 一	平成 9 年 6 月	平成 11 年 4 月	1 年 10 カ月	第 18 代
五 十 嵐 忠 一	平成 11 年 5 月	平成 13 年 6 月	2 年 2 カ月	第 19 代
宮 澤 村 明	平成 13 年 6 月	平成 15 年 4 月	1 年 10 カ月	第 20 代
宮 澤 村 明	平成 15 年 5 月	平成 17 年 6 月	2 年 2 カ月	第 21 代
岡 星 繁 秀	平成 17 年 6 月	平成 19 年 4 月	1 年 10 カ月	第 22 代
星 下 博 幸	平成 19 年 5 月	平成 21 年 6 月	2 年 2 カ月	第 23 代

資料 議会事務局

13 歴代市町議会副議長

平成 22 年 5 月 1 日現在

氏 名	就 任 年 月	退 任 年 月	在 職 期 間	摘 要
長 津 吉 太郎	昭和 21 年 10 月	昭和 22 年 4 月	6 カ月	初 代
中 田 幸 太郎	昭和 22 年 5 月	昭和 26 年 4 月	4 年	第 2 代
山之内 鶴 雄	昭和 26 年 5 月	昭和 30 年 4 月	4 年	第 3 代
桑 原 秀 吉	昭和 30 年 5 月	昭和 34 年 4 月	4 年	第 4 代
岩 正 喜	昭和 34 年 5 月	昭和 38 年 4 月	4 年	第 5 代
山 崎 五 郎	昭和 38 年 5 月	昭和 40 年 6 月	2 年 2 カ月	第 6 代
一 戸 正 太郎	昭和 40 年 6 月	昭和 42 年 4 月	1 年 10 カ月	第 7 代
松 本 栄	昭和 42 年 5 月	昭和 46 年 4 月	4 年	第 8 代
伊 藤 清 彦	昭和 46 年 5 月	昭和 50 年 4 月	4 年	第 9 代
岡 崎 重 雄	昭和 50 年 5 月	昭和 54 年 4 月	4 年	第 10 代
大 新 場 孝 則	昭和 54 年 5 月	昭和 58 年 4 月	4 年	第 11 代
小 瑞 妻 則 人	昭和 58 年 5 月	昭和 62 年 4 月	4 年	第 12 代
五 十 嵐 公 忠	昭和 62 年 5 月	平成 3 年 4 月	4 年	第 13 代
土 藏 辰 男	平成 3 年 5 月	平成 6 年 9 月	3 年 5 カ月	第 14 代
土 藏 辰 男	平成 6 年 9 月	平成 7 年 4 月	7 カ月	第 15 代
仲 堀 川 紀 重	平成 7 年 5 月	平成 9 年 6 月	2 年 2 カ月	第 16 代
堀 内 村 城 宏	平成 9 年 6 月	平成 11 年 4 月	1 年 10 カ月	第 17 代
川 恒 紀 宏	平成 11 年 5 月	平成 13 年 6 月	2 年 2 カ月	第 18 代
塚 本 野 一	平成 13 年 6 月	平成 15 年 4 月	1 年 10 カ月	第 19 代
宮 野 一 雄	平成 15 年 5 月	平成 17 年 6 月	2 年 2 カ月	第 20 代
小 鈴 玉 治	平成 17 年 6 月	平成 19 年 4 月	1 年 10 カ月	第 21 代
尾 木 真 由 美	平成 19 年 5 月	平成 21 年 6 月	2 年 2 カ月	第 22 代
尾 田 善 靖	平成 21 年 6 月			第 23 代

資料 議会事務局

14 江別市機構図

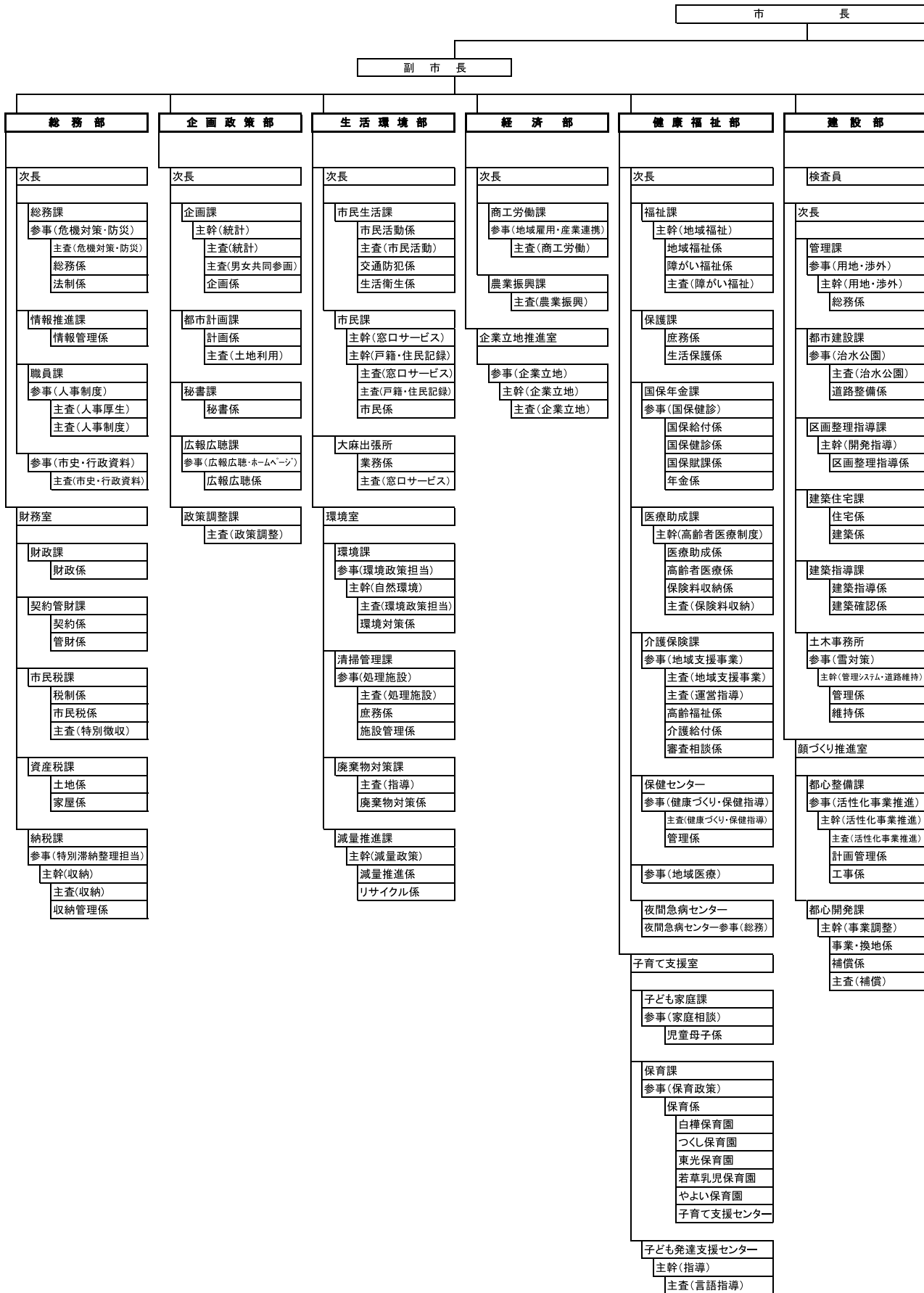

平成 22 年 10 月 1 日現在

