

第16章 行財政

市職員数の推移

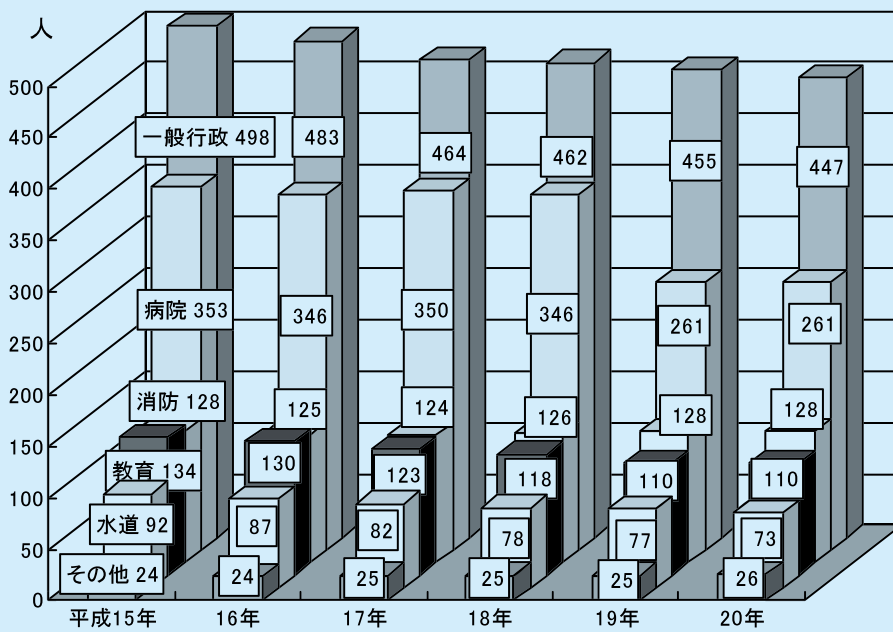

一般会計歳入・歳出決算額比率(平成19年度)

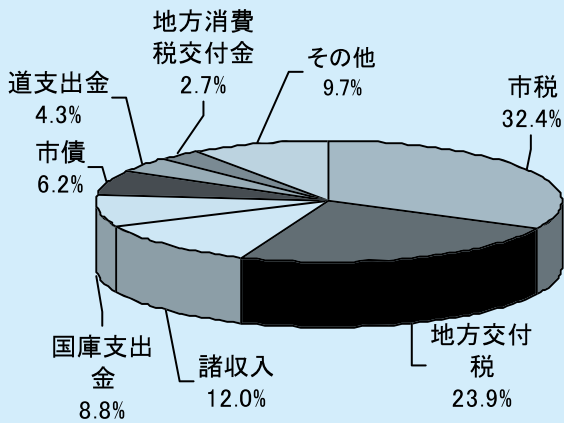

歳入合計 392億 4,016万円

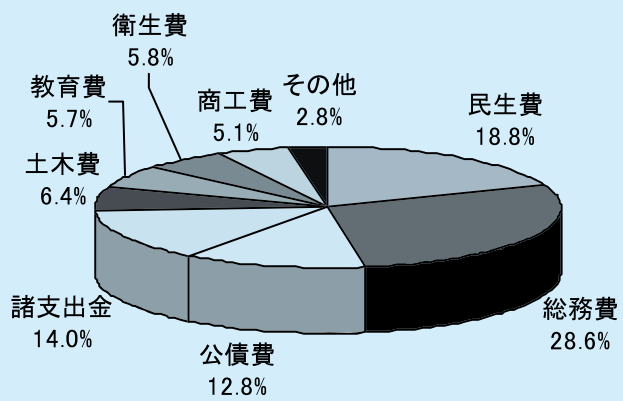

歳出合計 387億 7,712万円

1 会計別予算現額・決算額の推移

1-1 歳 入

区 分	平成 15 年 度		平成 16 年 度	
	予 算 現 額	決 算 額	予 算 現 額	決 算 額
総 額	83,912,201	83,593,932	82,120,963	81,564,439
一 般 会 計	41,828,568	41,865,303	41,118,175	40,999,913
市 地 方 譲 与 税	11,203,596	11,198,536	11,099,000	11,132,234
利 子 割 交 付 金	500,000	507,909	727,000	746,043
配 当 割 交 付 金	94,517	98,986	100,000	98,410
株式等譲渡所得割交付金	-	-	10,000	8,104
地方消費税交付金	-	-	6,000	8,063
地方消費税交付金	930,000	966,904	960,000	1,063,279
自動車取得税交付金	185,000	167,897	175,000	159,492
ゴルフ場利用税交付金	10,000	4,567	5,000	20
国有提供施設等所在市町村助成交付金	400	461	460	466
地方特例交付金	386,874	386,874	368,573	368,573
地方交付税	10,259,000	10,778,265	10,422,427	10,544,633
交通安全対策特別交付金	27,000	29,710	29,000	27,665
分担金及び負担金	307,581	304,839	304,613	298,168
使用料及び手数料	647,942	622,755	883,525	808,037
国庫支出金	4,465,855	4,448,731	4,257,626	4,258,223
道 支 出 金	1,332,123	1,235,114	1,181,017	1,144,819
財 産 収 入 金	217,571	214,476	245,701	242,905
寄 附 金	3,680	3,180	11,864	11,263
繰 入 金	780,003	780,003	117,049	104,049
繰 越 金	481,103	481,103	643,607	643,607
諸 収 入	5,347,723	5,356,293	5,019,113	4,923,460
市 債	4,648,600	4,278,700	4,551,600	4,408,400
特 別 会 計	26,426,799	26,009,334	26,774,914	26,214,159
国民健康保険会計	9,329,213	9,101,316	9,900,067	9,573,978
老人保健会計	11,581,825	11,433,433	11,481,394	11,310,820
介護保険会計	4,822,350	4,781,174	5,129,493	5,065,402
基本財産基金運用会計	693,411	693,411	263,960	263,959
公 営 企 業 会 計	15,656,834	15,719,295	14,227,874	14,350,367
病 院 事 業 会 計	7,858,612	7,885,801	7,311,975	7,377,543
収 益 的 収 入	7,306,430	7,337,026	6,922,483	6,991,457
資 本 的 収 入	552,182	548,775	389,492	386,086
水 道 事 業 会 計	2,929,091	2,964,684	2,490,512	2,521,713
収 益 的 収 入	2,640,614	2,676,159	2,468,256	2,499,457
資 本 的 収 入	288,477	288,525	22,256	22,256
下 水 道 事 業 会 計	4,869,131	4,868,810	4,425,387	4,451,111
収 益 的 収 入	2,974,866	3,002,129	3,061,395	3,087,357
資 本 的 収 入	1,894,265	1,866,681	1,363,992	1,363,754

単位 = 千円

平成 17 年度		平成 18 年度		平成 19 年度	
予 算 現 額	決 算 額	予 算 現 額	決 算 額	予 算 現 額	決 算 額
79,914,425	79,318,955	80,872,806	79,098,582	83,319,930	82,177,638
38,173,397	38,073,110	39,058,819	38,761,153	39,830,591	39,240,160
11,244,000	11,483,623	11,520,000	11,612,899	12,531,000	12,702,350
955,000	962,222	1,400,000	1,395,635	530,000	513,108
65,000	61,824	45,000	42,832	54,000	56,153
10,000	15,156	10,000	23,524	33,617	29,650
6,000	19,805	6,000	17,486	25,000	16,369
960,000	990,715	1,060,000	1,060,022	1,081,000	1,056,928
175,000	161,783	150,000	153,221	160,000	153,717
7,137	7,700	5,000	7,711	5,000	5,729
460	470	460	424	420	422
355,659	355,659	215,000	261,405	109,000	66,528
10,320,216	10,376,300	9,780,000	9,942,390	9,380,044	9,368,069
29,000	27,204	27,000	28,580	29,000	28,616
299,423	310,481	323,540	311,858	330,876	311,468
968,803	949,367	956,905	901,240	941,952	887,043
4,006,248	3,913,564	3,602,082	3,490,583	3,576,430	3,469,943
1,217,074	1,177,490	1,388,365	1,321,261	1,711,129	1,677,391
285,056	288,387	490,139	485,164	195,924	195,809
10,954	10,770	2,200	1,500	14,200	15,210
95,734	8,500	754,649	663,000	752,248	720,969
309,135	309,135	561,636	561,637	816,720	816,720
4,689,098	4,629,955	4,627,143	4,638,181	4,897,375	4,706,512
2,164,400	2,013,000	2,133,700	1,840,600	2,655,656	2,441,456
27,800,870	27,250,684	29,749,036	28,233,876	29,978,522	29,333,160
10,549,420	10,426,246	11,891,924	10,902,374	12,443,249	12,448,916
11,842,746	11,415,199	11,773,278	11,257,543	11,572,884	10,934,044
5,219,741	5,220,276	5,494,846	5,484,970	5,767,023	5,754,344
188,963	188,963	588,988	588,989	195,366	195,856
13,940,158	13,995,161	12,064,951	12,103,553	13,510,817	13,604,318
7,040,564	7,060,501	5,227,872	5,268,834	4,521,419	4,598,206
6,701,021	6,721,064	4,636,056	4,677,124	4,227,445	4,303,838
339,543	339,437	591,816	591,710	293,974	294,368
2,494,198	2,514,780	2,522,815	2,517,778	3,060,711	3,077,451
2,469,949	2,490,531	2,455,466	2,450,379	2,436,499	2,454,980
24,249	24,249	67,349	67,399	624,212	622,471
4,405,396	4,419,880	4,314,264	4,316,941	5,928,687	5,928,661
3,085,055	3,106,811	3,068,794	3,067,965	2,962,399	2,958,776
1,320,341	1,313,069	1,245,470	1,248,976	2,966,288	2,969,885

資料 財政課

1 会計別予算現額・決算額の推移（つづき）

1-2 歳 出

区 分	平成 15 年 度		平成 16 年 度	
	予 算 現 額	決 算 額	予 算 現 額	決 算 額
総 額	86,048,780	84,907,853	84,600,554	83,599,589
一 般 会 計	41,828,568	41,221,696	41,118,175	40,690,778
議 会 費	231,327	228,344	223,568	220,922
議 務 費	12,960,643	12,882,787	12,303,536	12,218,676
民 生 費	6,995,379	6,807,336	7,064,671	6,959,787
衛 生 費	3,271,491	3,229,423	1,859,090	1,785,703
勞 働 費	105,555	102,897	129,758	128,858
農 林 水 産 業 費	610,026	594,227	531,774	528,722
商 工 費	1,160,628	1,098,662	1,195,910	1,126,116
土 木 費	2,656,141	2,582,355	2,662,158	2,652,339
消 防 費	129,743	128,213	124,709	124,039
教 育 費	2,390,816	2,343,591	2,424,010	2,387,426
公 債 費	5,256,076	5,251,009	7,308,585	7,305,110
諸 支 出 金	6,010,743	5,972,852	5,284,679	5,253,080
予 備 費	50,000	0	5,727	0
特 別 会 計	26,426,799	26,052,644	26,774,914	26,321,339
国 民 健 康 保 険 会 計	9,329,213	9,181,048	9,900,067	9,578,405
老 人 保 健 会 計	11,581,825	11,456,190	11,481,394	11,477,306
介 護 保 険 会 計	4,822,350	4,722,503	5,129,493	5,002,017
基 本 財 産 基 金 運 用 会 計	693,411	692,903	263,960	263,611
公 営 企 業 会 計	17,793,413	17,633,513	16,707,465	16,587,472
病 院 事 業 会 計	8,386,111	8,287,327	7,868,609	7,808,968
収 益 的 支 出	7,564,141	7,481,606	7,313,191	7,260,429
資 本 的 支 出	821,970	805,721	555,418	548,539
水 道 事 業 会 計	3,658,978	3,631,895	3,152,527	3,126,001
収 益 的 支 出	2,415,816	2,391,320	2,270,267	2,245,771
資 本 的 支 出	1,243,162	1,240,575	882,260	880,230
下 水 道 事 業 会 計	5,748,324	5,714,291	5,686,329	5,652,503
収 益 的 支 出	2,791,635	2,763,217	2,934,253	2,910,559
資 本 的 支 出	2,956,689	2,951,074	2,752,076	2,741,944

単位 = 千円

平成 17 年度		平成 18 年度		平成 19 年度	
予 算 現 額	決 算 額	予 算 現 額	決 算 額	予 算 現 額	決 算 額
82,278,601	80,723,806	84,410,464	81,162,144	86,554,131	84,425,995
38,173,397	37,511,473	39,058,819	37,944,433	39,830,591	38,777,123
224,768	215,948	216,245	214,356	208,570	205,683
11,299,561	11,238,886	11,267,035	11,144,535	11,256,595	11,107,104
7,408,982	7,134,970	7,414,546	7,203,836	7,417,704	7,279,990
1,688,571	1,611,715	2,060,940	1,973,850	2,301,551	2,239,421
45,458	45,116	45,927	45,814	40,662	39,649
459,059	437,679	406,113	369,289	791,991	736,800
1,431,908	1,392,305	1,455,137	1,439,502	1,985,100	1,978,160
2,479,148	2,423,873	2,986,438	2,703,439	2,665,153	2,500,452
100,983	99,646	115,830	115,274	109,446	108,893
2,425,795	2,397,949	2,351,397	2,177,145	2,474,148	2,196,088
5,197,407	5,194,148	5,249,490	5,245,702	4,992,741	4,962,232
5,361,757	5,319,238	5,441,506	5,311,691	5,586,744	5,422,651
50,000	0	48,215	0	186	0
27,800,870	27,058,304	29,749,036	27,798,316	29,978,522	29,090,919
10,549,420	10,172,591	11,891,924	10,627,039	12,443,249	12,120,264
11,842,746	11,583,389	11,773,278	11,196,700	11,572,884	11,139,677
5,219,741	5,114,081	5,494,846	5,386,231	5,767,023	5,636,240
188,963	188,243	588,988	588,346	195,366	194,738
16,304,334	16,154,029	15,602,609	15,419,395	16,745,018	16,557,953
7,506,743	7,414,606	6,767,921	6,666,704	5,831,386	5,746,568
7,025,786	6,934,426	6,032,379	5,931,884	5,405,946	5,321,245
480,957	480,180	735,542	734,820	425,440	425,323
3,220,722	3,189,729	3,307,519	3,265,538	3,745,860	3,682,001
2,293,413	2,268,395	2,225,985	2,188,970	2,213,831	2,154,163
927,309	921,334	1,081,534	1,076,568	1,532,029	1,527,838
5,576,869	5,549,694	5,527,169	5,487,153	7,167,772	7,129,384
2,864,083	2,840,685	2,847,088	2,813,868	2,788,647	2,754,465
2,712,786	2,709,009	2,680,081	2,673,285	4,379,125	4,374,919

資料 財政課

2 市税収入状況

区 分	平成 15 年度			平成 16 年度		
	調 定 額	収 入 額	収入率	調 定 額	収 入 額	収入率
一 般 会 計 市 税 総 額	12,396,894	11,198,536	90.3	12,313,121	11,132,234	90.4
現 年 課 税 分	11,337,796	11,092,148	97.8	11,266,399	11,033,903	97.9
滞 納 繰 越 分	1,059,098	106,388	10.0	1,046,722	98,331	9.4
市 民 税	4,850,956	4,345,040	89.6	4,652,448	4,159,010	89.4
現 年 課 税 分	4,409,778	4,304,519	97.6	4,217,930	4,118,506	97.6
滞 納 繰 越 分	441,178	40,521	9.2	434,518	40,504	9.3
個 人 市 民 税	4,226,337	3,752,297	88.8	4,014,616	3,552,636	88.5
現 年 課 税 分	3,812,673	3,715,359	97.4	3,608,753	3,515,791	97.4
滞 納 繰 越 分	413,664	36,938	8.9	405,863	36,845	9.1
法 人 市 民 税	624,619	592,743	94.9	637,832	606,374	95.1
現 年 課 税 分	597,105	589,160	98.7	609,177	602,715	98.9
滞 納 繰 越 分	27,514	3,583	13.0	28,655	3,659	12.8
固 定 資 産 税	5,536,807	4,991,724	90.2	5,608,772	5,060,704	90.2
現 年 課 税 分	4,958,531	4,845,094	97.7	5,018,987	4,911,807	97.9
交 付 金 ・ 納 付 金	93,888	93,888	100.0	102,876	102,876	100.0
滞 納 繰 越 分	484,388	52,742	10.9	486,909	46,021	9.5
軽 自 動 車 税	97,806	87,961	89.9	104,832	94,571	90.2
現 年 課 税 分	89,663	86,468	96.4	95,986	92,753	96.6
滞 納 繰 越 分	8,143	1,493	18.3	8,846	1,818	20.6
市 た ば こ 税	721,632	721,632	100.0	740,200	740,200	100.0
現 年 課 税 分	721,632	721,632	100.0	740,200	740,200	100.0
特 別 土 地 保 有 税	47,762	26,210	54.9	49,328	36,311	73.6
現 年 課 税 分	25,844	25,844	100.0	36,239	36,092	99.6
滞 納 繰 越 分	21,918	366	1.7	13,089	219	1.7
入 湯 税	-	-	-	-	-	-
現 年 課 税 分	-	-	-	-	-	-
都 市 計 画 税	1,141,931	1,025,969	89.8	1,157,541	1,041,438	90.0
現 年 課 税 分	1,038,460	1,014,703	97.7	1,054,181	1,031,669	97.9
滞 納 繰 越 分	103,471	11,266	10.9	103,360	9,769	9.5
国 民 健 康 保 険 税 (料)	4,669,308	2,857,262	61.2	4,815,372	2,949,085	61.2
現 年 課 税 分	3,136,754	2,785,918	88.8	3,202,692	2,868,319	89.6
滞 納 繰 越 分	1,532,554	71,344	4.7	1,612,680	80,766	5.0

単位 = 千円 . %

平成 17 年度			平成 18 年度			平成 19 年度		
調 定 額	収 入 額	収入率	調 定 額	収 入 額	収入率	調 定 額	収 入 額	収入率
12,606,611	11,483,623	91.1	12,648,956	11,612,897	91.8	13,730,390	12,702,351	92.5
11,556,711	11,345,763	98.2	11,673,247	11,490,392	98.4	12,823,416	12,575,445	98.1
1,049,900	137,860	13.1	975,709	122,505	12.6	906,974	126,906	14.0
4,858,839	4,378,794	90.1	5,146,534	4,706,259	91.4	6,173,266	5,685,039	92.1
4,423,027	4,338,317	98.1	4,742,236	4,657,350	98.2	5,785,003	5,642,280	97.5
435,812	40,477	9.3	404,298	48,909	12.1	388,263	42,759	11.0
4,110,217	3,659,650	89.0	4,408,075	3,989,908	90.5	5,417,361	4,949,473	91.4
3,701,977	3,621,717	97.8	4,026,086	3,945,029	98.0	5,045,658	4,908,530	97.3
408,240	37,933	9.3	381,989	44,879	11.7	371,703	40,943	11.0
748,622	719,144	96.1	738,459	716,351	97.0	755,905	735,566	97.3
721,050	716,600	99.4	716,150	712,321	99.5	739,345	733,750	99.2
27,572	2,544	9.2	22,309	4,030	18.1	16,560	1,816	11.0
5,707,001	5,197,943	91.1	5,510,279	5,031,875	91.3	5,571,817	5,134,994	92.2
5,113,055	5,015,422	98.1	4,953,197	4,874,257	98.4	5,078,725	4,993,726	98.3
103,886	103,886	100.0	102,948	102,948	100.0	73,299	73,299	100.0
490,060	78,635	16.0	454,134	54,670	12.0	419,793	67,969	16.2
110,667	100,419	90.7	117,274	107,174	91.4	123,325	113,156	91.8
101,236	98,469	97.3	107,938	105,100	97.4	114,334	111,268	97.3
9,431	1,950	20.7	9,336	2,074	22.2	8,991	1,888	21.0
728,135	728,135	100.0	750,963	750,963	100.0	744,173	744,173	100.0
728,135	728,135	100.0	750,963	750,963	100.0	744,173	744,173	100.0
22,432	6,455	28.8	12,000	5,349	44.6	2,000	330	16.5
11,604	6,308	54.4	53	53	100.0	330	330	100.0
10,828	147	1.4	11,947	5,296	44.3	1,670	-	-
-	-	-	-	-	-	902	902	100.0
-	-	-	-	-	-	902	902	100.0
1,179,537	1,071,877	90.9	1,111,906	1,011,277	90.9	1,114,907	1,023,757	91.8
1,075,768	1,055,226	98.1	1,015,912	999,721	98.4	1,026,650	1,009,467	98.3
103,769	16,651	16.0	95,994	11,556	12.0	88,257	14,290	16.2
4,895,167	3,050,575	62.3	4,978,881	3,207,313	64.4	4,940,676	3,228,760	65.4
3,248,715	2,949,002	90.8	3,363,191	3,085,981	91.8	3,411,301	3,121,134	91.5
1,646,452	101,573	6.2	1,615,690	121,332	7.5	1,529,375	107,626	7.0

3 財政力指数

単位=千円

区 分	平成 15 年度	16 年 度	17 年 度	18 年 度	19 年 度
基準財政需要額	19,452,108	19,385,339	19,479,424	19,716,732	19,361,799
基準財政収入額	9,493,031	9,666,188	9,845,208	10,464,301	10,648,622
標準財政規模	22,401,048	22,439,150	22,429,791	22,718,852	22,365,049
財政力指数(3ヵ年平均)	0.485	0.492	0.497	0.512	0.529

注1) 標準財政規模とは、通常の場合における行政活動に必要な経常一般財源の総量を示す。

資料 財政課

注2) 財政力指数とは、行政の対価として必要とする経費に充てるべき財源の調達能力を表す指数。

4 市債現在高の状況

平成 19 年度末現在 単位=千円

会 計 別	前年度現在高	当該年度借入額	当該年度償還額	当該年度現在高
総 額	77,771,356	5,309,256	8,921,217	74,159,395
一 般 会 計	41,674,531	2,441,456	4,138,388	39,977,599
公 営 企 業 会 計				
病 院 事 業 会 計	9,252,913	28,100	390,242	8,890,771
水 道 事 業 会 計	5,726,832	523,500	993,819	5,256,513
下 水 道 事 業 会 計	21,117,080	2,316,200	3,398,768	20,034,512

資料 財政課

5 市有財産の状況

5-1 公有財産

平成 19 年度末現在 単位=㎡・基・千円

土 地			建 物			構 築 物	有 価 証 券	出 資 金
合 計	行政財産	普通財産	合 計	行政財産	普通財産			
6,410,037.35	6,140,697.55	269,339.80	356,075.06	337,627.64	18,447.42	21	246,410	243,254

資料 契約管財課

5-2 物品・債権・基金

平成 19 年度末現在 単位=台・千円・㎡

物 品			債 権	基 金					
合 計	機械及び器具	車 両		合 計	積立金	有価証券	運用金	土地取得価格	土地面積
523	403	120	483,798	12,759,251	8,536,639	998,140	841,465	2,383,007	257,173.64

資料 契約管財課

6 選 挙

6-1 有権者の推移

各年9月1日現在 単位=人

区 分	総 数	男	女
平成 16 年	98,036	46,511	51,525
17 年	98,572	46,641	51,931
18 年	98,912	46,737	52,175
19 年	99,126	46,798	52,328
20 年	99,394	46,808	52,586

資料 選挙管理委員会事務局

6-2 投票区別選挙人名簿登録者数

平成 20 年 9 月 1 日現在 単位=人

投票区	対 象 地 区	有 権 者 数		
		総 数	男	女
総 数		99,394	46,808	52,586
1	1～8条、一番町、弥生町、萩ヶ岡	3,531	1,608	1,923
2	緑町、王子、若草町、牧場町、元町	4,556	2,145	2,411
3	高砂町、向ヶ丘、幸町、錦町	3,310	1,603	1,707
4	元江別本町、中央町、向ヶ丘、錦町、元野幌	4,571	2,141	2,430
5	上江別、上江別東町、上江別西町	3,594	1,693	1,901
6	上江別、上江別東町、上江別南町、東野幌、ゆめみ野東町、ゆめみ野南町	5,446	2,560	2,886
7	東光町、大川通	1,765	835	930
8	江別太、朝日町、あけぼの町、萌えぎ野西、萌えぎ野中央、萌えぎ野東	5,194	2,461	2,733
9	豊幌、豊幌花園町、豊幌美咲町、豊幌はみんぐ町	2,384	1,104	1,280
10	美原、篠津	611	299	312
11	篠津、中島、八幡	339	170	169
12	八幡	106	49	57
13	見晴台、元野幌	5,983	2,822	3,161
14	いずみ野、対雁、元江別、工栄町、角山	4,073	1,970	2,103
15	角山、元野幌、大麻	303	157	146
16	野幌若葉町、文京台緑町	4,183	2,032	2,151
17	東野幌本町、緑ヶ丘、あさひが丘	5,514	2,562	2,952
18	野幌代々木町、野幌住吉町、野幌寿町、元野幌	4,451	2,074	2,377
19	野幌美幸町、野幌屯田町、元野幌	2,865	1,357	1,508
20	野幌松並町、野幌町	1,987	909	1,078
21	野幌末広町、野幌代々木町、野幌町、錦町	3,841	1,777	2,064
22	緑ヶ丘、東野幌、西野幌	1,980	958	1,022
23	東野幌、西野幌	407	194	213
24	東野幌、上江別、野幌東町、東野幌町	4,156	1,940	2,216
25	大麻宮町、大麻沢町、大麻、大麻元町、大麻桜木町	3,044	1,421	1,623
26	大麻中町、大麻沢町	1,965	866	1,099
27	大麻東町、大麻高町、大麻南樹町	2,974	1,304	1,670
28	大麻園町、大麻晴美町、大麻元町	2,424	1,116	1,308
29	大麻北町、大麻元町、大麻	1,097	533	564
30	大麻栄町、大麻泉町、大麻新町、元野幌	3,454	1,620	1,834
31	大麻西町、大麻扇町、大麻沢町、大麻ひかり町	3,421	1,563	1,858
32	文京台、文京台東町、文京台南町	4,161	2,093	2,068
33	文京台、西野幌	1,704	872	832

資料 選挙管理委員会事務局

6-3 市長選挙

単位=人・票

執行年月日	当日有権者数	投票者数	棄権者数	投票率(%)	有効投票	無効投票
平成15年4月27日	95,470	57,093	38,377	59.80	55,807	1,281
平成19年4月22日	96,894	(無投票)	-	-	-	-
男	45,558	-	-	-	-	-
女	51,336	-	-	-	-	-

資料 選挙管理委員会事務局

6-4 市議会議員選挙

単位=人・票

執行年月日	当日有権者数	投票者数	棄権者数	投票率(%)	有効投票	無効投票
平成15年4月27日	95,470	57,091	38,379	59.80	55,908	1,175
平成19年4月22日	96,894	56,735	40,159	58.55	56,097	638
男	45,558	25,841	19,717	56.72	-	-
女	51,336	30,894	20,442	60.18	-	-

資料 選挙管理委員会事務局

6-5 衆議院議員総選挙（小選挙区）

単位=人・票

執行年月日	当日有権者数	投票者数	棄権者数	投票率(%)	有効投票	無効投票
平成15年11月9日	97,350	62,255	35,095	63.95	61,145	1,106
平成17年9月11日	98,325	72,298	26,027	73.53	71,418	877
男	46,501	33,798	12,703	72.68	-	-
女	51,824	38,500	13,324	74.29	-	-

資料 選挙管理委員会事務局

6-6 参議院議員通常選挙（選挙区）

単位=人・票

執行年月日	当日有権者数	投票者数	棄権者数	投票率(%)	有効投票	無効投票
平成16年7月11日	98,140	62,849	35,291	64.04	60,978	1,871
平成19年7月29日	99,335	63,281	36,054	63.70	61,755	1,524
男	46,964	29,940	17,024	63.75	-	-
女	52,371	33,341	19,030	63.66	-	-

資料 選挙管理委員会事務局

6-7 知事選挙

単位=人・票

執行年月日	当日有権者数	投票者数	棄権者数	投票率(%)	有効投票	無効投票
平成15年4月13日	95,662	56,572	39,090	59.14	55,264	1,305
平成19年4月8日	97,085	59,252	37,833	61.03	58,936	315
男	45,672	27,721	17,951	60.70	-	-
女	51,413	31,531	19,882	61.33	-	-

資料 選挙管理委員会事務局

6-8 道議会議員選挙

単位=人・票

執行年月日	当日有権者数	投票者数	棄権者数	投票率(%)	有効投票	無効投票
平成15年4月13日	95,662	56,467	39,195	59.03	54,823	1,641
平成19年4月8日	97,085	(無投票)	-	-	-	-
男	45,672	-	-	-	-	-
女	51,413	-	-	-	-	-

資料 選挙管理委員会事務局

7 議 会

7-1 本会議・委員会開会状況

各年末現在 単位=日・時間

区 分	総 数		本 会 議		議会運営委員会		常任委員会		特別委員会	
	日 数	時間数	日 数	時間数	日 数	時間数	日 数	時間数	日 数	時間数
平成 15 年	141	205	22	53	18	5	60	68	41	79
16 年	125	199	17	43	19	13	65	92	24	51
17 年	133	213	19	47	16	10	68	86	30	70
18 年	128	220	19	52	18	15	61	86	30	67
19 年	102	178	20	49	17	6	38	55	27	68

注) 時間数は、休憩を除いた実時間数。

資料 議会事務局

7-2 議案等審議件数

各年末現在 単位=件

区 分		平 成 15 年	16 年	17 年	18 年	19 年
総 数		142	128	184	140	137
議 案	条 例	22	21	58	29	17
	予 算	26	22	22	28	25
	選 任・任命	7	4	5	3	6
	一 般 議 案	4	5	21	14	15
小 計		59	52	106	74	63
推 薦		2	-	2	-	2
諮 問		1	4	2	2	4
決 算		8	8	8	8	8
見 書 案		14	20	12	13	9
決 議 案		2	-	-	3	-
請 願・陳 情		4	8	9	4	5
選 挙		6	-	5	-	6
専 決 処 分		7	5	4	7	6
報 告		28	27	25	26	26
そ の 他		11	4	11	3	8

資料 議会事務局

8 市職員数

各年4月1日現在 単位=人

区 分	総 数	一 般 会 計				企 業 会 計			その他の 会 計
		総 数	一 般 行政関係	教育関係	消防関係	総 数	病 院	水 道	
平成 15 年	1,229	760	498	134	128	445	353	92	24
16 年	1,195	738	483	130	125	433	346	87	24
17 年	1,168	711	464	123	124	432	350	82	25
18 年	1,155	706	462	118	126	424	346	78	25
19 年	1,056	693	455	110	128	338	261	77	25
20 年	1,045	685	447	110	128	334	261	73	26

資料 職員課

9 歴代首長

平成20年5月1日現在

区 分	氏 名	在 任 期 間	摘 要
第1代 戸長	千 徳 瀬 兵 衛	明治13年2月 ~ 明治14年6月	
第2代 戸長	新 家 孝 一	明治14年7月 ~ 明治19年4月	
第3代 戸長	前 島 恭 敬	明治19年5月 ~ 明治20年3月	
第4代 戸長	河 野 通 隆	明治20年4月 ~ 明治30年7月	
第5代 戸長	吉 田 秀 造	明治30年12月 ~ 明治34年5月	
第6代 戸長	宮 城 昌 章	明治34年5月 ~ 明治36年8月	
第7代 戸長	星 川 吾 助	明治36年8月 ~ 明治37年6月	
第8代 戸長	阪 田 誠 三	明治37年7月 ~ 明治38年12月	
初代 村長	立 野 俊 太 郎	明治39年1月 ~ 明治41年8月	明治39年町村制施行
第2代 村長	名 越 源 五 郎	明治41年8月 ~ 明治42年3月	
第3代 村長	吉 原 兵 次 郎	明治42年6月 ~ 大正4年12月	
初代 町長	鈴 木 善 治	大正5年1月 ~ 大正13年7月	大正5年町制施行
第2代 町長	金 子 薫 蔵	大正13年8月 ~ 昭和3年8月	町長職務管掌(4ヵ月)
第3代 町長	坪 松 唯 三 郎	昭和3年11月 ~ 昭和7年11月	町長職務管掌(1ヵ月)
第4代 町長	松 川 清	昭和7年12月 ~ 昭和11年12月	
第5代 町長	古 田 島 薫 平	昭和11年12月 ~ 昭和19年12月	町長職務管掌(5ヵ月)
第6代 町長	松 川 清	昭和20年7月 ~ 昭和21年11月	職務代理助役(5ヵ月)
第7代 町長	古 田 島 薫 平	昭和22年4月 ~ 昭和29年6月	
初代 市長	松 川 清	昭和29年7月 ~ 昭和34年4月	昭和29年7月市制施行
第2代 市長	山 田 利 雄	昭和34年5月 ~ 昭和46年4月	
第3代 市長	岡 英 雄	昭和46年5月 ~ 昭和58年4月	
第4代 市長	小 川 公 人	昭和58年5月 ~ 平成7年4月	
第5代 市長	三 好 昇	平成7年5月 ~ 平成19年4月	
第6代 市長	三 好 昇	平成19年5月 ~	

資料 職員課

10 歴代助役・副市長

平成20年5月1日現在

氏 名	就任年月	退任年月	在職期間	摘 要
伊 東 辰 熊	明治42年6月	大正3年4月	4年11ヵ月	
真 木 愛 治	大正3年4月	大正13年2月	9年11ヵ月	
長 崎 箭 一	大正13年6月	昭和3年6月	4年1ヵ月	
木 村 真 澄	昭和3年11月	昭和7年11月	4年1ヵ月	
樺 沢 久 蔵	昭和8年1月	昭和12年1月	4年1ヵ月	
木 村 真 澄	昭和12年1月	昭和19年5月	7年5ヵ月	
後 藤 邦 義	昭和21年3月	昭和34年8月	13年6ヵ月	
工 藤 豊 一	昭和34年9月	昭和42年3月	7年7ヵ月	昭和39年3月~昭和42年3月 事業助役
山 田 利 雄	昭和39年3月	昭和45年12月	6年10ヵ月	昭和39年3月~昭和42年3月 事務助役
岡 英 雄	昭和45年12月	昭和57年12月	12年1ヵ月	
片 山 忠	昭和58年6月	平成7年4月	11年11ヵ月	
伊 東 悠 平	平成7年5月	平成14年3月	6年11ヵ月	
中 川 正 志	平成14年4月	平成19年6月	5年3ヵ月	
佐々木 雄 二	平成19年7月			

注)平成19年4月より助役制廃止・副市長制となる。

資料 職員課

11 歴代収入役

平成 20 年 5 月 1 日現在

氏 名	就 任 年 月	退 任 年 月	在 職 期 間	摘 要
大 名 長 山 原 菊 工 池 後 堀 嶋 小 蓋 越 沢 田 吉 地 藤 田 藤 内 倉 玉 又 利 次 尚 浩 春 良 利 亮 男 一 輔 昭 隆	明治 42 年 6 月	大正 13 年 2 月	14 年 9 カ月	
	大正 13 年 9 月	昭和 7 年 9 月	8 年 1 カ月	
	昭和 8 年 3 月	昭和 32 年 8 月	24 年 6 カ月	
	昭和 32 年 8 月	昭和 39 年 3 月	6 年 8 カ月	
	昭和 39 年 3 月	昭和 43 年 3 月	4 年 1 カ月	
	昭和 43 年 3 月	昭和 51 年 3 月	8 年 1 カ月	
	昭和 51 年 3 月	昭和 55 年 3 月	4 年 1 カ月	
	昭和 55 年 3 月	昭和 63 年 3 月	8 年 1 カ月	
	昭和 63 年 3 月	平成 8 年 3 月	8 年 1 カ月	
	平成 8 年 3 月	平成 12 年 3 月	4 年 1 カ月	
	平成 12 年 3 月	平成 15 年 6 月	3 年 4 カ月	
	平成 15 年 7 月	平成 19 年 6 月 (在任特例)	4 年	

注) 平成 19 年 4 月より収入役制廃止となる。

資料 職員課

12 歴代市町議会議長

平成 20 年 5 月 1 日現在

氏 名	就 任 年 月	退 任 年 月	在 職 期 間	摘 要
河 福 中 岡 武 泉 高 坂 角 森 森 高 野 星 五 高 土 赤 五 宮 岡 星 合 本 村 村 田 橋 本 幡 田 田 間 村 十 十 十 十 才 重 幸 幸 千 重 行 軍 俊 正 正 専 義 忠 勝 辰 伸 忠 義 繁 秀 一 龜 久 久 尋 武 陽 雄 一 夫 夫 夫 造 次 武 男 孝 馬 一 男 明 美 雄 郎 左	昭和 21 年 10 月	昭和 22 年 4 月	6 カ月	初 代 第 2 代 第 3 代 第 4 代 第 5 代 第 6 代 第 7 代 第 8 代 第 9 代 第 10 代 第 11 代 第 12 代 第 13 代 第 14 代 第 15 代 第 16 代 第 17 代 第 18 代 第 19 代 第 20 代 第 21 代 第 22 代 第 23 代
	昭和 22 年 5 月	昭和 26 年 4 月	4 年	
	昭和 26 年 5 月	昭和 30 年 4 月	4 年	
	昭和 30 年 5 月	昭和 34 年 4 月	4 年	
	昭和 34 年 5 月	昭和 38 年 4 月	4 年	
	昭和 38 年 5 月	昭和 40 年 6 月	2 年 2 カ月	
	昭和 40 年 6 月	昭和 42 年 4 月	1 年 10 カ月	
	昭和 42 年 5 月	昭和 46 年 4 月	4 年	
	昭和 46 年 5 月	昭和 50 年 4 月	4 年	
	昭和 50 年 5 月	昭和 54 年 4 月	4 年	
	昭和 54 年 5 月	昭和 58 年 4 月	4 年	
	昭和 58 年 5 月	昭和 62 年 4 月	4 年	
	昭和 62 年 5 月	平成 3 年 4 月	4 年	
	平成 3 年 5 月	平成 5 年 6 月	2 年 2 カ月	
	平成 5 年 6 月	平成 6 年 9 月	1 年 3 カ月	
	平成 6 年 9 月	平成 7 年 4 月	7 カ月	
	平成 7 年 5 月	平成 9 年 6 月	2 年 2 カ月	
	平成 9 年 6 月	平成 11 年 4 月	1 年 10 カ月	
	平成 11 年 5 月	平成 13 年 6 月	2 年 2 カ月	
	平成 13 年 6 月	平成 15 年 4 月	1 年 10 カ月	
	平成 15 年 5 月	平成 17 年 6 月	2 年 2 カ月	
	平成 17 年 6 月	平成 19 年 4 月	1 年 10 カ月	
	平成 19 年 5 月			

資料 議会事務局

13 歴代市町議会副議長

平成 20 年 5 月 1 日現在

氏 名	就 任 年 月	退 任 年 月	在 職 期 間	摘 要
長 中 山 桑 岩 山 一 松 伊 岡 大 新 小 五 土 仲 堀 川 塚 宮 小 鈴 津 吉 太 郎 田 幸 太 郎 之 内 鶴 雄 原 秀 吉 本 正 喜 崎 忠 五 郎 戸 正 太 郎 本 清 彦 伊 藤 重 雄 岡 場 孝 大 妻 瑞 則 新 川 公 人 小 十 嵐 辰 男 五 土 仲 堀 川 内 村 恒 紀 代 川 内 村 恒 紀 代 塚 本 野 一 豊 宮 野 玉 真 由 小 鈴 真 由	昭和 21 年 10 月	昭和 22 年 4 月	6 カ月	初 代 第 2 代 第 3 代 第 4 代 第 5 代 第 6 代 第 7 代 第 8 代 第 9 代 第 10 代 第 11 代 第 12 代 第 13 代 第 14 代 第 15 代 第 16 代 第 17 代 第 18 代 第 19 代 第 20 代 第 21 代 第 22 代
	昭和 22 年 5 月	昭和 26 年 4 月	4 年	
	昭和 26 年 5 月	昭和 30 年 4 月	4 年	
	昭和 30 年 5 月	昭和 34 年 4 月	4 年	
	昭和 34 年 5 月	昭和 38 年 4 月	4 年	
	昭和 38 年 5 月	昭和 40 年 6 月	2 年 2 カ月	
	昭和 40 年 6 月	昭和 42 年 4 月	1 年 10 カ月	
	昭和 42 年 5 月	昭和 46 年 4 月	4 年	
	昭和 46 年 5 月	昭和 50 年 4 月	4 年	
	昭和 50 年 5 月	昭和 54 年 4 月	4 年	
	昭和 54 年 5 月	昭和 58 年 4 月	4 年	
	昭和 58 年 5 月	昭和 62 年 4 月	4 年	
	昭和 62 年 5 月	平成 3 年 4 月	4 年	
	平成 3 年 5 月	平成 6 年 9 月	3 年 5 カ月	
	平成 6 年 9 月	平成 7 年 4 月	7 カ月	
	平成 7 年 5 月	平成 9 年 6 月	2 年 2 カ月	
	平成 9 年 6 月	平成 11 年 4 月	1 年 10 カ月	
	平成 11 年 5 月	平成 13 年 6 月	2 年 2 カ月	
	平成 13 年 6 月	平成 15 年 4 月	1 年 10 カ月	
	平成 15 年 5 月	平成 17 年 6 月	2 年 2 カ月	
	平成 17 年 6 月	平成 19 年 4 月	1 年 10 カ月	
	平成 19 年 5 月			

資料 議会事務局

14 江別市機構図

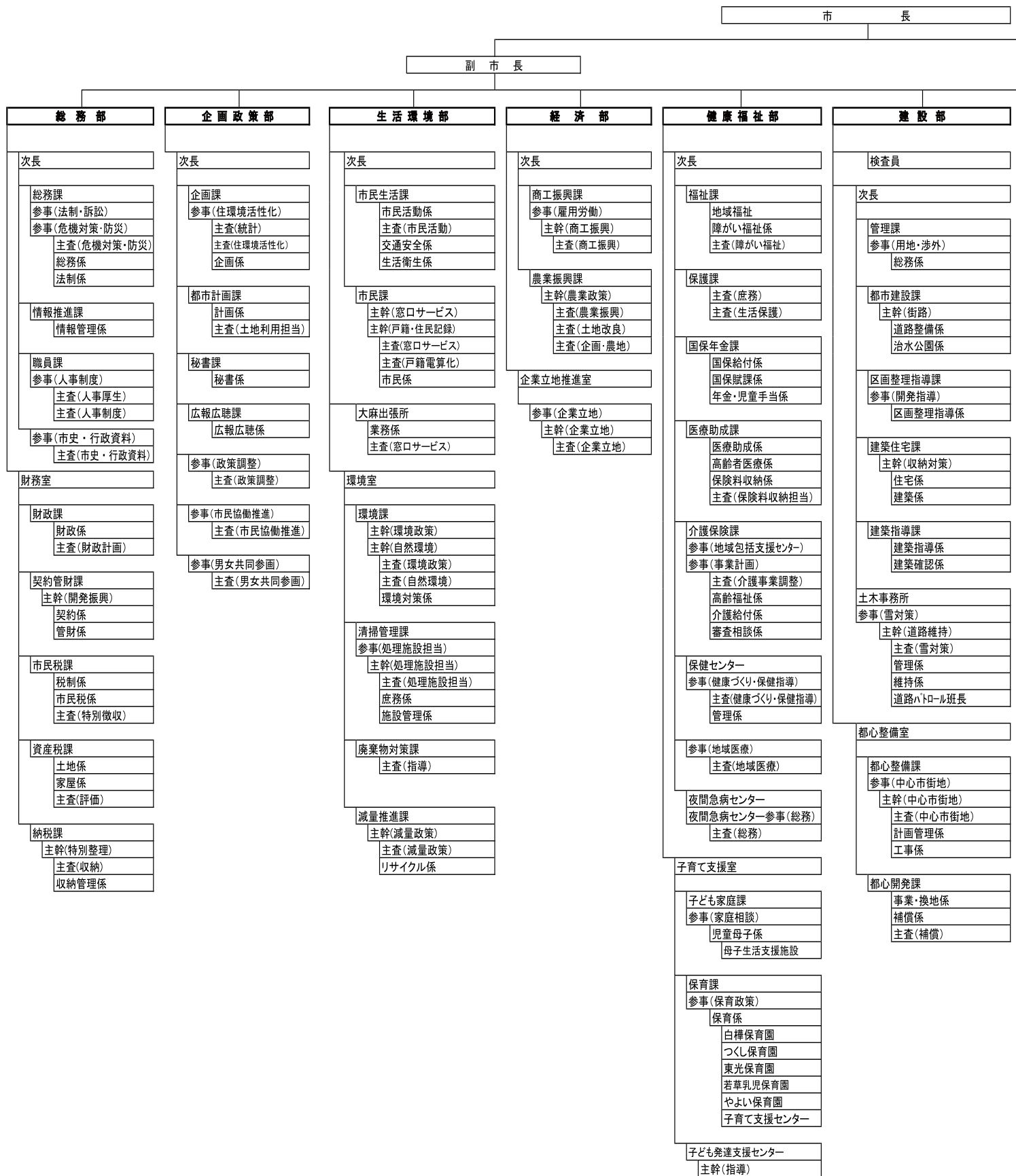

平成 21 年 1 月 1 日現在

