

# 第16章 行財政

市職員数の推移

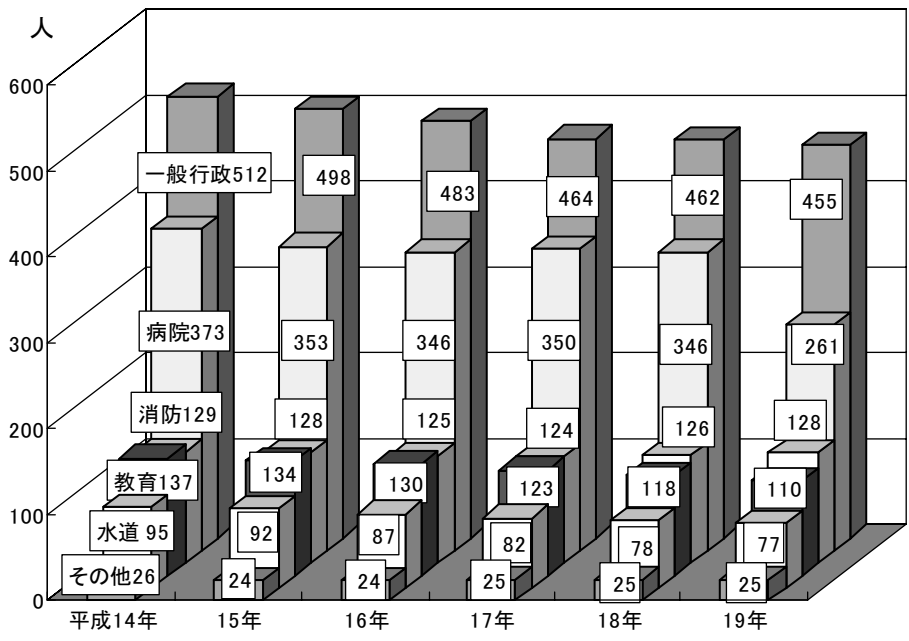

一般会計歳入・歳出予算額比率(平成19年度)

総額 380億6,100万円

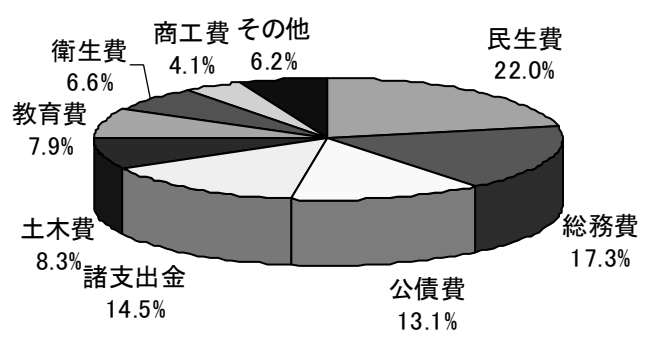
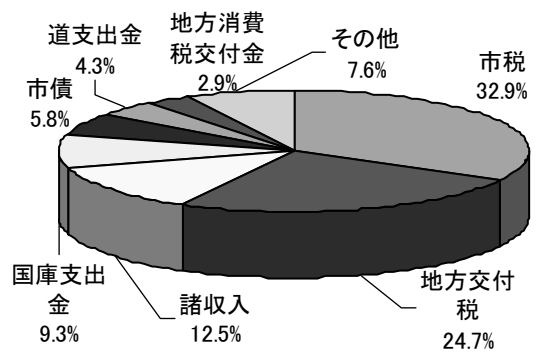

## 1 予算総括表

各年度当初 単位=千円

会 計 別	平 成 18 年 度	平 成 19 年 度	比 較
総 計	67,026,100	67,672,300	646,200
一 般 会 計	38,110,000	38,061,000	49,000
特 別 会 計	28,916,100	29,611,300	695,200
国民健康保険会計	11,405,000	12,292,000	887,000
老人保健会計	11,533,000	11,507,000	26,000
介護保険会計	5,791,000	5,622,000	169,000
基本財産基金運用会計	187,100	190,300	3,200

資料 財政課

## 3 各会計決算規模の推移

(歳入)

区 分	平成 14 年 度	平 成 15 年 度		平 成 16		
	決 算 額	決 算 額	前年度対比	指 数	決 算 額	
一 般 会 計	42,304,085	41,865,303	1.0	99	40,999,913	
特 別 会 計	国民健康保険会計	8,190,791	9,101,316	11.1	111	9,573,978
	老人保健会計	11,427,065	11,433,433	0.1	100	11,310,820
	介護保険会計	4,519,293	4,781,174	5.8	106	5,065,402
	基本財産基金運用会計	63,334	693,411	994.8	1,095	263,959
歳 入 合 計	66,504,568	67,874,637	2.1	102	67,214,072	

(歳出)

区 分	平成 14 年 度	平 成 15 年 度		平 成 16		
	決 算 額	決 算 額	前年度対比	指 数	決 算 額	
一 般 会 計	41,822,982	41,221,696	1.4	99	40,690,778	
特 別 会 計	国民健康保険会計	8,251,448	9,181,048	11.3	111	9,578,405
	老人保健会計	11,495,514	11,456,190	0.3	100	11,477,306
	介護保険会計	4,518,697	4,722,503	4.5	105	5,002,017
	基本財産基金運用会計	63,017	692,903	999.5	1,100	263,611
歳 出 合 計	66,151,658	67,274,340	1.7	102	67,012,117	

## 2 公營企業會計予算

各年度当初 単位=千円

会 計 別	平 成 18 年 度		平 成 19 年 度		比 較	
	収 入	支 出	収 入	支 出	収 入	支 出
病 院 事 業 会 計	7,513,154	7,931,336	4,430,584	5,866,037	3,082,570	2,065,299
収 益 的	6,751,138	6,934,594	4,135,510	5,435,855	2,615,628	1,498,739
資 本 的	762,016	996,742	295,074	430,182	466,942	566,560
水 道 事 業 会 計	2,547,349	3,293,019	2,573,631	3,261,618	26,282	31,401
収 益 的	2,455,466	2,241,839	2,424,445	2,224,188	31,021	17,651
資 本 的	91,883	1,051,180	149,186	1,037,430	57,303	13,750
下 水 道 事 業 会 計	4,138,564	5,354,969	3,991,687	5,206,751	146,877	148,218
収 益 的	3,002,894	2,853,788	2,962,399	2,803,376	40,495	50,412
資 本 的	1,135,670	2,501,181	1,029,288	2,403,375	106,382	97,806

資料 財政課

各年度末現在 単位=千円・% 平成14年度=100

年 度		平 成 17 年 度			平 成 18 年 度		
前年度対比	指 数	決 算 額	前年度対比	指 数	決 算 額	前年度対比	指 数
2.1	97	38,073,110	7.1	90	38,761,153	1.8	92
5.2	117	10,426,246	8.9	127	10,902,374	4.6	133
1.1	99	11,415,199	0.9	100	11,257,543	1.4	99
5.9	112	5,220,276	3.1	116	5,484,970	5.1	121
61.9	417	188,963	28.4	298	588,989	211.7	930
1.0	101	65,323,794	2.8	98	66,995,029	2.6	101

年 度		平 成 17 年 度			平 成 18 年 度		
前年度対比	指 数	決 算 額	前年度対比	指 数	決 算 額	前年度対比	指 数
1.3	97	37,511,473	7.8	90	37,944,433	1.2	91
4.3	116	10,172,591	6.2	123	10,627,039	4.5	129
0.2	100	11,583,389	0.9	101	11,196,700	3.3	97
5.9	111	5,114,081	2.2	113	5,386,231	5.3	119
62.0	418	188,243	28.6	299	588,346	212.5	934
0.4	101	64,569,777	3.6	98	65,742,749	1.8	99

資料 財政課

## 4 一般会計歳出・性質別臨時經常別分析表

区 分		平成 18 年 度			
		予 算 額	經 常 費		臨 時
			特定財源	一般財源	特定財源
消費的経費	人件費	7,023,129	504,477	6,451,490	14,598
	物件費	4,418,666	840,236	2,767,760	112,054
	維持補修費	1,222,060	31,591	1,103,514	30,558
	補助費等	922,236	65,778	452,014	38,895
	計	13,586,091	1,442,082	10,774,778	196,105
投資的経費	補助事業費	373,643	-	-	318,541
	単独事業費	2,147,616	-	-	979,033
	災害復旧事業費	-	-	-	-
	計	2,521,259	-	-	1,297,574
扶助費	6,740,920	4,263,841	2,476,424	285	
貸付金	4,253,324	-	-	4,251,470	
投資及び出資金	94,800	-	-	23,600	
積立金	61,398	-	-	9,558	
公債費	5,272,667	120,441	5,083,041	69,185	
繰出金	5,529,541	-	-	494,065	
予備費	50,000	-	50,000	-	
合 計	38,110,000	5,826,364	18,384,243	6,341,842	

各年度当初 単位=千円

費	平成 19 年 度				
	予 算 額	経 常 費		臨 時 費	
		特定財源	一般財源	特定財源	一般財源
一般財源					
52,564	7,146,664	629,354	6,219,021	169,040	129,249
698,616	4,351,325	769,827	2,813,403	182,809	585,286
56,397	1,205,239	15,889	1,108,106	29,981	51,263
365,549	981,217	69,933	510,402	61,310	339,572
1,173,126	13,684,445	1,485,003	10,650,932	443,140	1,105,370
55,102	375,822	-	-	326,085	49,737
1,168,583	2,364,939	-	-	1,299,838	1,065,101
-	-	-	-	-	-
1,223,685	2,740,761	-	-	1,625,923	1,114,838
370	6,591,972	4,282,517	2,304,838	882	3,735
1,854	4,327,073	-	-	4,325,145	1,928
71,200	76,211	-	-	18,300	57,911
51,840	23,524	-	-	23,124	400
-	4,999,730	110,405	4,838,166	51,159	-
5,035,476	5,567,284	-	-	500,322	5,066,962
-	50,000	-	50,000	-	-
7,557,551	38,061,000	5,877,925	17,843,936	6,987,995	7,351,144

資料 財政課

## 5 一般会計目的別臨時經常別分析表

(歳入)

区 分	平成18年度			
	予算総額	経常収入		臨時
		特定財源	一般財源	特定財源
1 市 税	11,520,000	-	10,510,639	-
2 地 方 譲 与 税	1,400,000	-	1,400,000	-
3 利 子 割 交 付 金	90,000	-	90,000	-
4 配 当 割 交 付 金	10,000	-	10,000	-
5 株 式 等 譲 渡 所 得 割 交 付 金	6,000	-	6,000	-
6 地 方 消 費 税 交 付 金	1,060,000	-	1,060,000	-
7 自 動 車 取 得 税 交 付 金	150,000	-	150,000	-
8 ゴ ル フ 場 利 用 税 交 付 金	5,000	-	5,000	-
9 国 有 提 供 施 設 等 所 在 市 町 村 助 成 交 付 金	460	-	460	-
10 地 方 特 例 交 付 金	215,000	-	-	-
11 地 方 交 付 税	9,780,000	-	9,080,000	-
12 交 通 安 全 対 策 特 別 交 付 金	27,000	-	27,000	-
13 分 担 金 及 び 負 担 金	323,540	302,262	-	17,120
14 使 用 料 及 び 手 数 料	911,673	887,341	87	21,080
15 国 庫 支 出 金	3,621,596	3,367,044	-	254,542
16 道 支 出 金	1,415,923	951,519	-	464,399
17 財 産 収 入	391,354	10,502	-	121,023
18 寄 附 金	500	-	-	300
19 繰 入 金	406,649	-	-	406,649
20 繰 越 金	100,000	-	-	-
21 諸 収 入	4,601,605	307,696	2,958	4,268,029
22 市 債	2,073,700	-	-	788,700
歳 入 合 計	38,110,000	5,826,364	22,342,144	6,341,842

(歳出)

区 分	平成18年度			
	予算総額	経常経費		臨時
		特定財源	一般財源	特定財源
1 議 会 費	283,079	-	276,312	-
2 総 務 費	6,469,015	252,415	2,666,916	2,955,592
3 民 生 費	8,624,353	4,558,435	3,724,168	101,186
4 衛 生 費	2,407,200	599,770	1,156,969	202,505
5 労 働 費	56,084	318	22,045	11,500
6 農 林 水 産 業 費	564,983	7,962	170,915	274,317
7 商 工 費	1,501,823	5,209	158,203	1,188,412
8 土 木 費	3,158,882	217,252	1,623,225	863,706
9 消 防 費	1,066,598	6,921	1,043,960	-
10 教 育 費	3,137,831	57,641	2,407,715	229,146
11 公 債 費	5,273,441	120,441	5,083,815	69,185
12 諸 支 出 金	5,516,711	-	-	446,293
13 予 備 費	50,000	-	50,000	-
歳 出 合 計	38,110,000	5,826,364	18,384,243	6,341,842

各年度当初 単位=千円

収 入		平成 19 年 度				
		予算総額	経 常 収 入		臨 時 収 入	
			特定財源	一般財源	特定財源	一般財源
1,009,361	12,531,000	-	11,516,117	-	1,014,883	
-	530,000	-	530,000	-	-	
-	54,000	-	54,000	-	-	
-	19,000	-	19,000	-	-	
-	25,000	-	25,000	-	-	
-	1,081,000	-	1,081,000	-	-	
-	160,000	-	160,000	-	-	
-	5,000	-	5,000	-	-	
-	420	-	420	-	-	
215,000	109,000	-	-	-	109,000	
700,000	9,411,000	-	8,711,000	-	700,000	
-	29,000	-	29,000	-	-	
4,158	331,668	312,354	-	15,442	3,872	
3,165	941,952	918,281	-	20,518	3,153	
10	3,526,605	3,225,813	-	300,776	16	
5	1,640,879	1,197,231	-	443,641	7	
259,829	182,892	9,923	-	132,948	40,021	
200	500	-	-	300	200	
-	398,248	-	-	398,248	-	
100,000	100,000	-	-	-	100,000	
22,922	4,768,236	214,323	14,991	4,514,522	24,400	
1,285,000	2,215,600	-	-	1,161,600	1,054,000	
3,599,650	38,061,000	5,877,925	22,145,528	6,987,995	3,049,552	

経 費		平成 19 年 度				
		予算総額	経 常 経 費		臨 時 経 費	
			特定財源	一般財源	特定財源	一般財源
6,767	280,031	-	268,379	-	11,652	
594,092	6,591,198	361,764	2,392,850	3,166,079	670,505	
240,564	8,366,914	4,544,414	3,555,651	51,345	215,504	
447,956	2,511,791	625,002	1,231,562	285,883	369,344	
22,221	50,852	266	22,005	7,500	21,081	
111,789	914,143	5,307	174,204	584,567	150,065	
149,999	1,551,494	5,104	168,079	1,287,753	90,558	
454,699	3,140,648	165,747	1,668,558	996,737	309,606	
15,717	1,076,452	6,806	1,060,148	-	9,498	
443,329	2,992,939	53,110	2,413,563	110,562	415,704	
-	5,000,501	110,405	4,838,937	51,159	-	
5,070,418	5,534,037	-	-	446,410	5,087,627	
-	50,000	-	50,000	-	-	
7,557,551	38,061,000	5,877,925	17,843,936	6,987,995	7,351,144	

資料 財政課

## 6 市税の調定・納入状況

各年度末現在 単位=千円

区 分	平成 16 年			17 年			18 年				
	調定額	収納額	収納率	調定額	収納額	収納率	調定額	収納額	収納率		
市 税	合 計	11,266,399	11,033,904	97.9	11,556,711	11,345,763	98.2	11,673,247	11,490,392	98.4	
	市民 税	個 人	3,608,753	3,515,792	97.4	3,701,977	3,621,717	97.8	4,026,086	3,945,029	98.0
		法 人	609,178	602,716	98.9	721,050	716,600	99.4	716,150	712,321	99.5
	固定資産税	5,121,862	5,014,683	97.9	5,216,941	5,119,308	98.1	5,056,145	4,977,205	98.4	
	軽自動車税	95,986	92,753	96.6	101,236	98,469	97.3	107,938	105,100	97.4	
	市たばこ税	740,200	740,200	100.0	728,135	728,135	100.0	750,963	750,963	100.0	
	特別土地保有税	36,239	36,092	99.6	11,604	6,308	54.4	53	53	100.0	
	都市計画税	1,054,181	1,031,669	97.9	1,075,768	1,055,226	98.1	1,015,912	999,721	98.4	
	国民健康保険税	3,202,692	2,868,319	89.6	3,248,715	2,949,002	90.8	3,363,192	3,085,982	91.8	

注) 現年度課税分である。

資料 納税課

## 7 市債現在高の状況

平成 18 年度末現在 単位=千円

会 計 別	前年度現在高	当該年度借入額	当該年度償還額	当該年度現在高
総 額	81,758,864	2,833,600	6,821,108	77,771,356
一 般 会 計	44,192,844	1,840,600	4,358,913	41,674,531
公 営 企 業 会 計				
病 院 事 業 会 計	9,309,360	327,500	383,947	9,252,913
水 道 事 業 会 計	6,177,561	37,700	488,429	5,726,832
下 水 道 事 業 会 計	22,079,099	627,800	1,589,819	21,117,080

資料 財政課

## 8 市有財産の状況

## 8-1 公有財産

平成 18 年度末現在 単位=m<sup>2</sup>・基・千円

土 地			建 物			構 築 物	有 価 証 券	出 資 金
合 計	行政財産	普通財産	合 計	行政財産	普通財産			
6,386,153.71	6,117,826.20	268,327.51	358,996.44	340,549.02	18,447.42	21	246,410	242,001

資料 契約管財課

## 8-2 物品・債権・基金

平成 18 年度末現在 単位=台・千円・m<sup>2</sup>

物 品			債 権	基 金					
合 計	機械及び器具	車 両		合 計	積立金	有価証券	運用金	土地取得価格	土地面積
523	405	118	460,125	12,763,352	8,751,946	798,180	766,339	2,446,887	266,413.62

資料 契約管財課



## 9 選 挙

## 9-1 有権者の推移

各年9月1日現在 単位=人

区 分	総 数	男	女
平成 15 年	97,328	46,221	51,107
16 年	98,036	46,511	51,525
17 年	98,572	46,641	51,931
18 年	98,912	46,737	52,175
19 年	99,126	46,798	52,328

資料 選挙管理委員会事務局

## 9-2 投票区別選挙人名簿登録者数

平成 19 年 9 月 1 日現在 単位=人

投票区	対 象 地 区	有 権 者 数		
		総 数	男	女
総 数		99,126	46,798	52,328
1	1～8条、一番町、弥生町、萩ヶ岡	3,553	1,620	1,933
2	緑町、王子、若草町、牧場町、元町	4,489	2,112	2,377
3	高砂町、向ヶ丘、幸町、錦町	3,285	1,586	1,699
4	元江別本町、中央町、向ヶ丘、錦町、元野幌	4,633	2,178	2,455
5	上江別、上江別東町、上江別西町	3,549	1,676	1,873
6	上江別、上江別東町、上江別南町、東野幌、ゆめみ野東町、ゆめみ野南町	5,302	2,510	2,792
7	東光町、大川通	1,762	830	932
8	江別太、朝日町、あけぼの町、萌えぎ野西、萌えぎ野中央、萌えぎ野東	5,181	2,451	2,730
9	豊幌、豊幌花園町、豊幌美咲町、豊幌はみんぐ町	2,336	1,090	1,246
10	美原、篠津	629	310	319
11	篠津、中島、八幡	336	166	170
12	八幡	115	50	65
13	見晴台、元野幌	5,886	2,775	3,111
14	いずみ野、対雁、元江別、工栄町、角山	4,082	1,981	2,101
15	角山、元野幌、大麻	304	160	144
16	野幌若葉町、文京台緑町	4,213	2,059	2,154
17	東野幌本町、緑ヶ丘、あさひが丘	5,444	2,546	2,898
18	野幌代々木町、野幌住吉町、野幌寿町、元野幌	4,455	2,092	2,363
19	野幌美幸町、野幌屯田町、元野幌	2,839	1,352	1,487
20	野幌松並町、野幌町	2,015	931	1,084
21	野幌末広町、野幌代々木町、野幌町、錦町	3,817	1,760	2,057
22	緑ヶ丘、東野幌、西野幌	1,965	958	1,007
23	東野幌、西野幌	404	193	211
24	東野幌、上江別、野幌東町、東野幌町	4,146	1,948	2,198
25	大麻宮町、大麻沢町、大麻、大麻元町、大麻桜木町	3,075	1,445	1,630
26	大麻中町、大麻沢町	1,993	878	1,115
27	大麻東町、大麻高町、大麻南樹町	3,016	1,335	1,681
28	大麻園町、大麻晴美町、大麻元町	2,417	1,107	1,310
29	大麻北町、大麻元町、大麻	1,121	549	572
30	大麻栄町、大麻泉町、大麻新町、元野幌	3,472	1,628	1,844
31	大麻西町、大麻扇町、大麻沢町、大麻ひかり町、大麻	3,382	1,541	1,841
32	文京台、文京台東町、文京台南町	4,228	2,133	2,095
33	文京台、西野幌	1,682	848	834

資料 選挙管理委員会事務局

## 9-3 市長選挙

単位=人・票

執行年月日	当日有権者数	投票者数	棄権者数	投票率(%)	有効投票	無効投票
平成15年4月27日	95,470	57,093	38,377	59.80	55,807	1,281
平成19年4月22日	96,894	(無投票)	-	-	-	-
男	45,558	-	-	-	-	-
女	51,336	-	-	-	-	-

資料 選挙管理委員会事務局

## 9-4 市議会議員選挙

単位=人・票

執行年月日	当日有権者数	投票者数	棄権者数	投票率(%)	有効投票	無効投票
平成15年4月27日	95,470	57,091	38,379	59.80	55,908	1,175
平成19年4月22日	96,894	56,735	40,159	58.55	56,097	638
男	45,558	25,841	19,717	56.72	-	-
女	51,336	30,894	20,442	60.18	-	-

資料 選挙管理委員会事務局

## 9-5 衆議院議員総選挙

単位=人・票

執行年月日	当日有権者数	投票者数	棄権者数	投票率(%)	有効投票	無効投票
平成15年11月9日	97,350	62,255	35,095	63.95	61,145	1,106
平成17年9月11日	98,325	72,298	26,027	73.53	71,418	877
男	46,501	33,798	12,703	72.68	-	-
女	51,824	38,500	13,324	74.29	-	-

注) 小選挙区の数。

資料 選挙管理委員会事務局

## 9-6 参議院議員通常選挙 (選挙区)

単位=人・票

執行年月日	当日有権者数	投票者数	棄権者数	投票率(%)	有効投票	無効投票
平成16年7月11日	98,140	62,849	35,291	64.04	60,978	1,871
平成19年7月29日	99,335	63,281	36,054	63.70	61,755	1,524
男	46,964	29,940	17,024	63.75	-	-
女	52,371	33,341	19,030	63.66	-	-

資料 選挙管理委員会事務局

## 9-7 知事選挙

単位=人・票

執行年月日	当日有権者数	投票者数	棄権者数	投票率(%)	有効投票	無効投票
平成15年4月13日	95,662	56,572	39,090	59.14	55,264	1,305
平成19年4月8日	97,085	59,252	37,833	61.03	58,936	315
男	45,672	27,721	17,951	60.70	-	-
女	51,413	31,531	19,882	61.33	-	-

資料 選挙管理委員会事務局

## 9-8 道議会議員選挙

単位=人・票

執行年月日	当日有権者数	投票者数	棄権者数	投票率(%)	有効投票	無効投票
平成15年4月13日	95,662	56,467	39,195	59.03	54,823	1,641
平成19年4月8日	97,085	(無投票)	-	-	-	-
男	45,672	-	-	-	-	-
女	51,413	-	-	-	-	-

資料 選挙管理委員会事務局

## 10 議 会

## 10-1 本会議・委員会開会状況

各年末現在 単位=日・時間

区 分	総 数		本 会 議		議会運営委員会		常任委員会		特別委員会	
	日 数	時間数	日 数	時間数	日 数	時間数	日 数	時間数	日 数	時間数
平成 14 年	127	200	17	52	18	6	54	75	38	67
15 年	141	205	22	53	18	5	60	68	41	79
16 年	125	199	17	43	19	13	65	92	24	51
17 年	133	213	19	47	16	10	68	86	30	70
18 年	128	220	19	52	18	15	61	86	30	67

注) 時間数は、休憩を除いた実時間数。

資料 議会事務局

## 10-2 議案等審議件数

各年末現在 単位=件

区 分		平成 14 年	15 年	16 年	17 年	18 年
総 数		171	142	128	184	140
議 案	条 例	38	22	21	58	29
	予 算	26	26	22	22	28
	選 任・任 命	6	7	4	5	3
	一 般 議 案	14	4	5	21	14
小 計		84	59	52	106	74
推 薦	3	2	-	2	-	
諮 問	2	1	4	2	2	
決 算	8	8	8	8	8	
見 書 案	14	14	20	12	13	
決 議 案	2	2	-	-	3	
請 願・陳 情	11	4	8	9	4	
選 挙 挙 手	-	6	-	5	-	
専 決 処 分	8	7	5	4	7	
報 告	28	28	27	25	26	
そ の 他	11	11	4	11	3	

資料 議会事務局

## 11 市職員数

各年4月1日現在 単位=人

区 分	総 数	一 般 会 計				企 業 会 計			その他の 会 計
		総 数	一 般 行政関係	教育関係	消防関係	総 数	病 院	水 道	
平成 14 年	1,272	778	512	137	129	468	373	95	26
15 年	1,229	760	498	134	128	445	353	92	24
16 年	1,195	738	483	130	125	433	346	87	24
17 年	1,168	711	464	123	124	432	350	82	25
18 年	1,155	706	462	118	126	424	346	78	25
19 年	1,056	693	455	110	128	338	261	77	25

資料 職員課

## 12 歴代首長

平成 19 年 5 月 1 日現在

区 分	氏 名	在 任 期 間	摘 要
第 1 代 戸 長	千 徳 瀬 兵 衛	明治13年 2月 ~ 明治14年 6月	
第 2 代 戸 長	新 家 孝 一	明治14年 7月 ~ 明治19年 4月	
第 3 代 戸 長	前 島 恭 敬	明治19年 5月 ~ 明治20年 3月	
第 4 代 戸 長	河 野 通 隆	明治20年 4月 ~ 明治30年 7月	
第 5 代 戸 長	吉 田 秀 造	明治30年12月 ~ 明治34年 5月	
第 6 代 戸 長	宮 城 昌 章	明治34年 5月 ~ 明治36年 8月	
第 7 代 戸 長	星 川 吾 助	明治36年 8月 ~ 明治37年 6月	
第 8 代 戸 長	阪 田 誠 三	明治37年 7月 ~ 明治38年12月	
初 代 村 長	立 野 俊 太 郎	明治39年 1月 ~ 明治41年 8月	明治39年町制施行
第 2 代 村 長	名 越 源 五 郎	明治41年 8月 ~ 明治42年 3月	
第 3 代 村 長	吉 原 兵 次 郎	明治42年 6月 ~ 大正 4年12月	
初 代 町 長		大正 5年 1月 ~ 大正13年 7月	大正5年町制施行
第 2 代 町 長		大正13年 8月 ~ 昭和 3年 8月	
第 3 代 町 長	鈴 木 善 治	昭和 3年11月 ~ 昭和 7年11月	町長職務管掌(4ヵ月)
第 4 代 町 長	金 子 薫 蔵	昭和 7年12月 ~ 昭和11年12月	町長職務管掌(1ヵ月)
第 5 代 町 長	坪 松 唯 三 郎	昭和11年12月 ~ 昭和19年12月	町長職務管掌(5ヵ月)
第 6 代 町 長	松 川 清	昭和20年 7月 ~ 昭和21年11月	職務代理助役(5ヵ月)
第 7 代 町 長	古 田 島 薫 平	昭和22年 4月 ~ 昭和29年 6月	
初 代 市 長		昭和29年 7月 ~ 昭和34年 4月	昭和29年7月市制施行
第 2 代 市 長	松 川 清	昭和34年 5月 ~ 昭和46年 4月	
第 3 代 市 長	山 田 利 雄	昭和46年 5月 ~ 昭和58年 4月	
第 4 代 市 長	岡 英 雄	昭和58年 5月 ~ 平成 7年 4月	
第 5 代 市 長	小 川 公 人	平成 7年 5月 ~ 平成19年 4月	
第 6 代 市 長	三 好 昇	平成19年 5月 ~	

資料 職員課

## 13 歴代助役・副市長

平成 19 年 7 月 1 日現在

氏 名	就 任 年 月	退 任 年 月	在 職 期 間	摘 要
伊 東 辰 熊	明治42年 6月	大正 3年 4月	4 年 11 ヵ月	
真 木 愛 治	大正 3年 4月	大正13年 2月	9 年 11 ヵ月	
長 崎 箭 一	大正13年 6月	昭和 3年 6月	4 年 1 ヵ月	
木 村 真 澄	昭和 3年11月	昭和 7年11月	4 年 1 ヵ月	
樺 沢 久 蔵	昭和 8年 1月	昭和12年 1月	4 年 1 ヵ月	
木 村 真 澄	昭和12年 1月	昭和19年 5月	7 年 5 ヵ月	
後 藤 邦 義	昭和21年 3月	昭和34年 8月	13 年 6 ヵ月	
工 藤 豊 一	昭和34年 9月	昭和42年 3月	7 年 7 ヵ月	昭和 39 年 3 月 ~ 昭和 42 年 3 月 事業助役
山 田 利 雄	昭和39年 3月	昭和45年12月	6 年 10 ヵ月	昭和 39 年 3 月 ~ 昭和 42 年 3 月 事務助役
岡 英 雄	昭和45年12月	昭和57年12月	12 年 1 ヵ月	
片 山 忠	昭和58年 6月	平成 7年 4月	11 年 11 ヵ月	
伊 東 悠 平	平成 7年 5月	平成14年 3月	6 年 11 ヵ月	
中 川 正 志	平成14年 4月	平成19年 6月	5 年 3 ヵ月	
佐 々 木 雄 二	平成19年 7月			

注) 平成 19 年 4 月より助役制廃止・副市長制となる。

資料 職員課

### 14 歴代収入役

平成 19 年 7 月 1 日現在

氏 名	就 任 年 月	退 任 年 月	在 職 期 間	摘 要	
大 名 長 山 原 菊 工 池 後 堀 嶋 小	益 越 又 八 武 雄	明 治 42 年 6 月	大 正 13 年 2 月	14 年 9 月	
	利 次 雄 郎	大 正 13 年 9 月	昭 和 7 年 9 月	8 年 1 月	
	尚 浩 司 亮	昭 和 8 年 3 月	昭 和 32 年 8 月	24 年 6 月	
	春 良 男 一	昭 和 32 年 8 月	昭 和 39 年 3 月	6 年 8 月	
	輔 昭 隆	昭 和 39 年 3 月	昭 和 43 年 3 月	4 年 1 月	
		昭 和 43 年 3 月	昭 和 51 年 3 月	8 年 1 月	
		昭 和 51 年 3 月	昭 和 55 年 3 月	4 年 1 月	
		昭 和 55 年 3 月	昭 和 63 年 3 月	8 年 1 月	
		昭 和 63 年 3 月	平 成 8 年 3 月	8 年 1 月	
		平 成 8 年 3 月	平 成 12 年 3 月	4 年 1 月	
		平 成 12 年 3 月	平 成 15 年 6 月	3 年 4 月	
		平 成 15 年 7 月	平 成 19 年 6 月 (在任特例)	4 年	

注) 平成 19 年 4 月より収入役制廃止となる。

資料 職員課

### 15 歴代市町議会議長

平成 19 年 5 月 15 日現在

氏 名	就 任 年 月	退 任 年 月	在 職 期 間	摘 要	
河 福 中 岡 武 泉 高 坂 角 森 森 高 野 星 五 高 土 赤 五 宮 岡 星	合 才 一 郎	昭 和 21 年 10 月	昭 和 22 年 4 月	6 月	初 代
	本 重 幸 左 久	昭 和 22 年 5 月	昭 和 26 年 4 月	4 年	第 2 代
	村 幸 左 久	昭 和 26 年 5 月	昭 和 30 年 4 月	4 年	第 3 代
	田 幸 千 尋	昭 和 30 年 5 月	昭 和 34 年 4 月	4 年	第 4 代
	重 武 陽 雄 一	昭 和 34 年 5 月	昭 和 38 年 4 月	4 年	第 5 代
	橋 行 軍 雄 一	昭 和 38 年 5 月	昭 和 40 年 6 月	2 年 2 月	第 6 代
	本 幡 俊 正 夫	昭 和 40 年 6 月	昭 和 42 年 4 月	1 年 10 月	第 7 代
	田 正 專 義	昭 和 42 年 5 月	昭 和 46 年 4 月	4 年	第 8 代
	村 忠 勝 辰 伸 一	昭 和 46 年 5 月	昭 和 50 年 4 月	4 年	第 9 代
	十 倉 茂 田 正 夫	昭 和 50 年 5 月	昭 和 54 年 4 月	4 年	第 10 代
	十 倉 茂 田 正 夫	昭 和 54 年 5 月	昭 和 58 年 4 月	4 年	第 11 代
	十 倉 茂 田 正 夫	昭 和 58 年 5 月	昭 和 62 年 4 月	4 年	第 12 代
	十 倉 茂 田 正 夫	昭 和 62 年 5 月	平 成 3 年 4 月	4 年	第 13 代
	十 倉 茂 田 正 夫	平 成 3 年 5 月	平 成 5 年 6 月	2 年 2 月	第 14 代
	十 倉 茂 田 正 夫	平 成 5 年 6 月	平 成 6 年 9 月	1 年 3 月	第 15 代
	十 倉 茂 田 正 夫	平 成 6 年 9 月	平 成 7 年 4 月	7 月	第 16 代
	十 倉 茂 田 正 夫	平 成 7 年 5 月	平 成 9 年 6 月	2 年 2 月	第 17 代
	十 倉 茂 田 正 夫	平 成 9 年 6 月	平 成 11 年 4 月	1 年 10 月	第 18 代
	十 倉 茂 田 正 夫	平 成 11 年 5 月	平 成 13 年 6 月	2 年 2 月	第 19 代
	十 倉 茂 田 正 夫	平 成 13 年 6 月	平 成 15 年 4 月	1 年 10 月	第 20 代
	十 倉 茂 田 正 夫	平 成 15 年 5 月	平 成 17 年 6 月	2 年 2 月	第 21 代
	十 倉 茂 田 正 夫	平 成 17 年 6 月	平 成 19 年 4 月	1 年 10 月	第 22 代
	十 倉 茂 田 正 夫	平 成 19 年 5 月			第 23 代

資料 議会事務局

### 16 歴代市町議会副議長

平成 19 年 5 月 15 日現在

氏 名	就 任 年 月	退 任 年 月	在 職 期 間	摘 要	
長 中 山 桑 岩 山 一 松 伊 岡 大 新 小 五 土 仲 堀 川 塚 宮 小 鈴	津 吉 太 郎	昭 和 21 年 10 月	昭 和 22 年 4 月	6 月	初 代
	田 幸 太 郎	昭 和 22 年 5 月	昭 和 26 年 4 月	4 年	第 2 代
	之 内 鶴 雄 吉	昭 和 26 年 5 月	昭 和 30 年 4 月	4 年	第 3 代
	原 秀 吉 喜	昭 和 30 年 5 月	昭 和 34 年 4 月	4 年	第 4 代
	本 正 五 郎	昭 和 34 年 5 月	昭 和 38 年 4 月	4 年	第 5 代
	崎 忠 正 太 郎	昭 和 38 年 5 月	昭 和 40 年 6 月	2 年 2 月	第 6 代
	戸 本 正 太 郎	昭 和 40 年 6 月	昭 和 42 年 4 月	1 年 10 月	第 7 代
	伊 藤 清 重	昭 和 42 年 5 月	昭 和 46 年 4 月	4 年	第 8 代
	岡 崎 瑞 孝 則 人	昭 和 46 年 5 月	昭 和 50 年 4 月	4 年	第 9 代
	大 崎 瑞 孝 則 人	昭 和 50 年 5 月	昭 和 54 年 4 月	4 年	第 10 代
	新 崎 瑞 孝 則 人	昭 和 54 年 5 月	昭 和 58 年 4 月	4 年	第 11 代
	小 崎 瑞 孝 則 人	昭 和 58 年 5 月	昭 和 62 年 4 月	4 年	第 12 代
	五 崎 瑞 孝 則 人	昭 和 62 年 5 月	平 成 3 年 4 月	4 年	第 13 代
	土 崎 瑞 孝 則 人	平 成 3 年 5 月	平 成 6 年 9 月	3 年 5 月	第 14 代
	仲 崎 瑞 孝 則 人	平 成 6 年 9 月	平 成 7 年 4 月	7 月	第 15 代
	堀 崎 瑞 孝 則 人	平 成 7 年 5 月	平 成 9 年 6 月	2 年 2 月	第 16 代
	川 崎 瑞 孝 則 人	平 成 9 年 6 月	平 成 11 年 4 月	1 年 10 月	第 17 代
	塚 崎 瑞 孝 則 人	平 成 11 年 5 月	平 成 13 年 6 月	2 年 2 月	第 18 代
	宮 崎 瑞 孝 則 人	平 成 13 年 6 月	平 成 15 年 4 月	1 年 10 月	第 19 代
	小 崎 瑞 孝 則 人	平 成 15 年 5 月	平 成 17 年 6 月	2 年 2 月	第 20 代
	鈴 崎 瑞 孝 則 人	平 成 17 年 6 月	平 成 19 年 4 月	1 年 10 月	第 21 代
	鈴 崎 瑞 孝 則 人	平 成 19 年 5 月			第 22 代

資料 議会事務局

# 17 江別市機構図

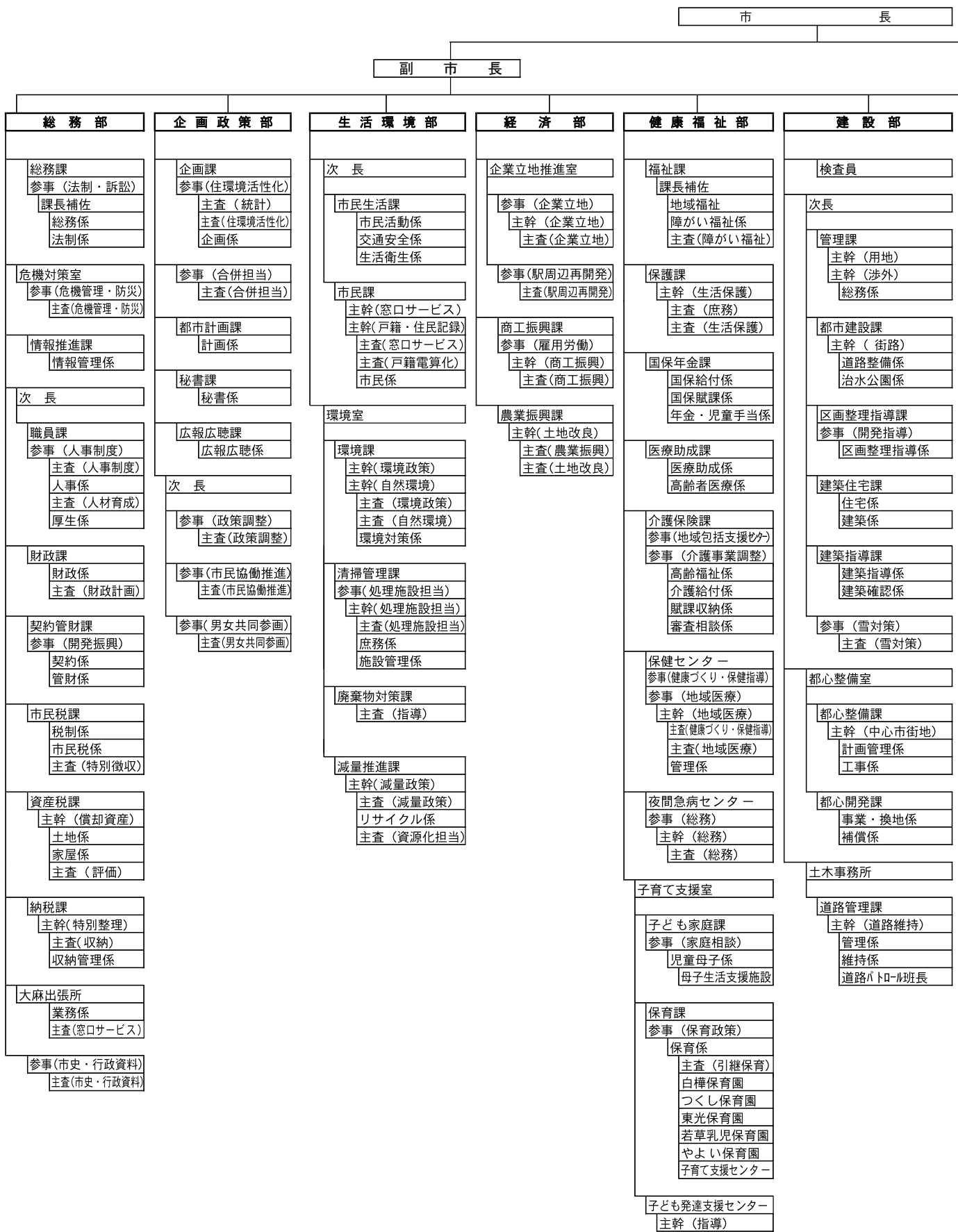

平成 20 年 1 月 1 日現在

