

親子であそべるひろば

乳幼児と保護者がお散歩や買い物などがてら気軽に寄れるあそびや交流の場です。直接会場へ。

¥ 無料 対 0歳～就学前のお子さんと保護者



江別地区

夢あかり 8/25(火)※7月は中止
9:45～11:45

介護老人福祉施設 夢あかり
(ゆめみ野東町1-5)

みはらし 8/19(水)※7月は中止
9:45～11:45

見晴台自治会館(見晴台54-5)

問 子育て支援センターすくすく ☎381-1920

親子健康相談 8/7(金)

あさひ 8/7(金) ※7月は中止
9:45～11:45

区画整理記念会館(朝日町11-12)

豊幌 8/21(金)※7月は中止
9:45～11:45

豊幌地区センター(豊幌686-10)

コープ [子育てひろば]

8月は毎週火曜日開催予定

※7月は未定

10:30～12:00

(詳細はコープさっぽろのホームページをご確認ください)

コープさっぽろ えべつ店(元江別779-1)

問 コープさっぽろ ☎641-5571

にじいろ 8/27(木)※7月は中止
10:00～12:00

江別元町地区センター(元町1-2)

問 子育て支援センターどんぐり

☎378-4349

野幌地区

野幌 8/25(火)※7月は中止
9:45～11:45

野幌公民館(野幌町13-6)

問 子育て支援センターゆうあい

☎384-0332

ぼかぼか 8/7(金)※7月は中止
9:45～11:45

東野幌体育館(東野幌町28-23)

問 子育て支援センターまんまカフェ

☎383-0405

あそびのひろば 7/3(金)・17(金)
8/7(金)・21(金)
10:00～12:00

東野幌青少年会館(野幌東町62-3)

問 ☎383-9308(主任児童委員 守屋)

東野幌 8/20(木)※7月は中止
9:45～11:45

野幌鉄南地区センター(東野幌本町62-1)

問 子育て支援センターわかば

☎385-9550

親子健康相談 8/20(木)

子そだてひろば「ふわっと」 8/19(水)・26(水)
※7月は中止
10:00～12:00

介護老人福祉施設 静苑ホーム(新栄台46-10)

問 たすけあいワーカーズふわっと

☎381-2393

きらきらひろば 毎週月曜日
※祝日は休み
10:00～12:00

新栄会館(錦町18)

問 子育て支援ワーカーズきらきら

☎090-9527-5465

第二中学校 ふれあいルームぽっぽ

※今年度は中止

江別第二中学校 図書室

(野幌代々木町53)

問 子育て支援センターすくすく

☎381-1920

新型コロナウイルス感染拡大防止のため、中止や延期になる場合があります。

詳細は問い合わせ先や市ホームページをご確認ください。

大麻地区

にこにこ大麻 8/28(金)※7月は中止
9:45～11:45

大麻東地区センター(大麻東町13-11)

問 子育て支援センターもりのこ

☎387-8819

親子健康相談 8/18(火)

おおあさ 8/18(火) ※7月は中止
9:45～11:45

大麻西地区センター(大麻沢町26-2)

問 子育て支援センターすくすく ☎381-1920

文京台 8/6(木)・20(木) ※7月は中止
9:45～11:45

文京台地区センター(文京台7-4)

多世代交流の場

お子さん(小学生も可)からご年配の方まで自由に集えます。直接会場へ。

¥ 無料



きらきらカフェ e-たいむ

毎月第3水曜日 10:30～13:00

新栄会館(錦町18)

問 子育て支援ワーカーズきらきら

☎090-9527-5465

あそびの会inれのん

毎月第3日曜日 13:00～15:30

介護付有料老人ホーム 蓮音

(緑ヶ丘24-1)

問 えべつあそび場創造プロジェクト

あそびの会in静苑ホーム

毎月第2日曜日 ※7月は5日(日)

13:00～15:30

介護老人福祉施設 静苑ホーム(新栄台46-10)

☎090-5221-8738(金子)

親子で遊ぼう! わくわく広場

簡単に遊べる遊具やボールなどがあります。上靴持参、当日受け付けへ。

時 9:00～12:00 ¥ 無料 対 就園前のお子さんと保護者

市民体育館	大麻体育館	青年センター	東野幌体育館
7/27(月)	7/17(金)	7/22(水)	7/16(木)
☎384-5001	☎887-6800	☎383-1221	☎382-5000

双子・三つ子などのお子さんと保護者のための さくらんぼひろば

親子で遊んだり、保護者同士の情報交換などができるひろばです。

食事や離乳食をとることもできます。直接会場へ。

日 7/2(木)、8/6(木) いずれも9:30～12:00

¥ 無料

対 0歳～就学前の双子・三つ子などのお子さんと保護者、双子などの妊婦の方

所 問 子育て支援センターすくすく ☎381-1920



予約制に変更し、再開します 妊婦歯科健診、歯科相談・フッ素塗布

歯科医師、歯科衛生士の健診とブラッシング指導を行います。母子手帳、歯ブラシ、コップ持参。

なお、新型コロナウイルスの感染拡大状況により中止となる場合があります。中止の場合は申し込みした方へご連絡します。

日 7/27(月)・29(水)

① 妊婦歯科健診 13:00～13:30

② 歯科相談・フッ素塗布 13:30～15:30

申込期間:7/7(火)～21(火)に電話申し込み

対 ① 妊婦の方

② 就学前のお子さん(フッ素は1歳～) ※汚れてもいい服装でお越しください

¥ 無料(フッ素800円)

所 申 保健センター ☎385-5252

妊娠期は女性ホルモンの変化で虫歯や歯周病になりやすく、進行しやすい時期です。

歯周病はお腹の赤ちゃんにも影響するため、ぜひ健診を受けましょう。



認可保育施設では9月1日(火)～15日(水)に入園を希望する方は7月1日(水)～15日(水)に申し込みを、9月16日(水)～30日(水)に入園を希望する方は7月16日(水)～31日(金)に申し込みを受け付けます。

お子さんを短期間お預かりします

必ず事前にお問い合わせください。施設までの送迎はありません。

●ショートステイ事業

保護者が病気や出産などにより、一時的にお子さんの面倒をみることができなくなった場合に児童養護施設で短期間お預かりします。利用期間は原則7日以内です。

所 天使の園(北広島市)、光が丘学園(岩見沢市)

対 1歳以上18歳未満の児童

¥ 生活保護世帯:無料

市民税非課税世帯:満2歳未満1,100円、満2歳以上1,000円

そのほかの世帯:満2歳未満5,350円、満2歳以上2,750円

※いずれも1日あたり

●トワイライトステイ事業

保護者が仕事やその他の理由により、平日の夜間・休日に一時的にお子さんの面倒をみるができなくなった場合や、その他の緊急時に短時間お預かりします。

日 月～土曜日17:00～22:00、日曜日・祝日8:00～22:00

所 光が丘学園(岩見沢市)

対 18歳未満の児童

¥ 生活保護世帯:無料

市民税非課税世帯:月～土曜日300円、日曜日・祝日350円

そのほかの世帯:月～土曜日750円、日曜日・祝日1,350円

※いずれも1日あたり

問 子育て支援課 ☎381-1236

児童扶養手当と特別児童扶養手当

●児童扶養手当

18歳になる年度(高校卒業)までの児童が対象のいずれかに該当するとき、その父か母または養育者に支給します。所得制限があるほか、児童福祉施設などに入所している場合は対象外です。

対 ○父母が離婚している

○父または母が死亡している

○父または母に重度の障がいがある(一定の要件あり)

○父または母が行方不明で生死が1年以上不明である

○父または母が引き続き1年以上遺棄している

○父または母が1年以上拘禁されている

○婚姻によらないで生まれた

○父または母の申し立てにより保護命令を受けている

●特別児童扶養手当

身体や精神に障がいのある20歳未満の児童の保護者に支給します。所得制限があるほか、児童福祉施設などに入所している場合は対象外です。

対 ○身体障害者手帳で障がいの程度が1～3級(4級の一部)

○療育手帳でA判定

○そのほか、所定の診断書を提出することで対象となる場合あり(事前に要相談)

申 子育て支援課 ☎381-1408

みんなの子育てひろば

はじめての絵本と、夏の遊び

はじめての絵本の選び方をお伝えるほか、読み聞かせや遊びうたなどを親子で楽しく体験します。0歳児から参加できます。講師は家庭教育ナビゲーター 真島紀恵子さん、鈴木紀子さん。7/19(日)9:30から電話申し込み。

日 8/2(日)10:30～11:30

対 乳幼児と保護者、先着10組 ¥ 無料

所 申 大麻公民館 ☎387-3315

親育ち応援団③

親子で手遊び・わらべ歌遊び

手遊び歌やわらべ歌で楽しく遊びながら子どもと触れ合います。講師は(一社)ぴんぼんはーと 魚岸あや子さん。7/21(火)9:30から電話申し込み。

日 8/4(火)

10:30～12:00

対 乳幼児と保護者、先着20組

¥ 200円

所 申 野幌公民館 ☎382-2414



マタニティマーク

マタニティマークは、妊娠していることをさりげなく周囲に知らせて理解や配慮を促すなど、妊産婦さんにやさしい環境づくりを推進するためのものです。

妊娠初期は赤ちゃんの成長やお母さんの健康維持のためにとても大切な時期ですが、外見では分かりにくい「電車で席に座れない」「たばこの煙が気になる」など、配慮がされにくい実態があります。

市では妊娠の届け出をした方へ、母子手帳と一緒にマタニティキーホルダーを配布しています。このマークに気が付いたら、妊婦さんへ温かい配慮をお願いします。

問 子育て世代サポートえべつ

☎385-8137



「子ども110番の家」募集

子どもが登下校時や公園・広場などで不審者に遭遇したときなどに、安心して駆け込める避難場所としてご協力いただける一般家庭・事業所を募集します。

対 PTAや、緊急時に子どもを保護できる方

申 教育支援課 ☎381-1409

お宅の屋根は大丈夫?プロの技で邸宅長持ち!

すがもり・雨もれ・軒先のつらら・隣家への落雪、屋根の葺き替え等

お気軽にご相談を!

外壁サイディング工事・リフォーム全般

屋根工事のことなら

信頼と実績の店 株式会社

堀江板金工業

江別市上江別東町10-10 ☎382-3534

江別エリアの 土地・建物・マンション・アパート
買取します!! <http://www.tfinc.co.jp>
 北海道知事免許石狩(8)第4734号
株式会社 外山不動産
 〒067-0063 江別市上江別西町3-15
 ☎0120-215-915
 TEL 384-5761 FAX 382-5478



休館日 公民館・コミュニティセンター・えほあホール：月曜日／セラミックアートセンター：月曜日、7月28日(火)
 情報図書館：月曜日、7月17日(金) (図書整理日)

新型コロナウイルスによる イベントの中止や 延期について

新型コロナウイルス感染拡大防止のため、広報えべつなどでお知らせしたイベントや、例年開催しているイベントなどでも中止・延期になる場合があります。事前に主催者までご確認ください。

なお、イベントなどの中止・延期の情報は市ホームページで随時お知らせしています。

詳細 市ホームページ(「江別市」で検索、または下のQRコードより)



公民館

シニア世代のいろは② 「大麻のこれから」について

大麻地区に整備が進められている、「生涯活躍のまち」の構想についてお話しします。講師は市役所政策推進課の職員。7月8日(水)9時30分から電話申し込み。7月22日(水)10時～11時

対 先着20名
 ￥ 無料
 所 大麻公民館
 ☎ 387・33315

情報図書館

初心者パソコン教室

Windows10を使用したパソコン教室。館内のパソコンを使用します。基本操作、文書作成、表計算、インターネットの入門、電子メールの送受信など。

7月10日(金)～14日(火)の開館時間中に電話か直接申し込み。

コース	日程	時間
①	8/18(水)・19(木)・20(木)・25(火)・26(水)・27(木)	10:15～12:15
②	8/12(水)・13(木)・19(水)・20(木)・26(水)・27(木)	13:30～15:30

対 受講日程6回全てに参加できる満20歳以上(受講日現在)の方、各コース抽選5名
 ￥ 2千円(教材費含む)
 所 情報図書館
 ☎ 384・0202

エポック講習会

● Word ステップアップ講座
 入力や改行、編集の操作など、Word 上達のポイントをお伝えします。7月8日(水)・9日(木)の開館時間中に電話か直接申し込み。

第52回青少年キャンプ村 ごんがり王国 中止のお知らせ

例年8月に森林キャンプ場で開催している「青少年キャンプ村ごんがり王国」は、新型コロナウイルス感染拡大防止のため今年度は中止します。

☎ 生涯学習課青少年係
 ☎ 381・1069

おしらせ

募集・試験



自衛官

● 陸・海・空自衛官候補生(任期制自衛官)
 受付期間：年間を通じて受け付け
 応募資格：18歳以上33歳未満の方
 ● 一般曹候補生(職種のスぺシャリスト)
 受付期間：7月1日(水)～9月10日(木)
 応募資格：18歳以上33歳未満の方(採用予定月の1日現在)

対 8月9日(日)13時～16時
 日本語入力ができる方、抽選5名
 ￥ 無料
 所 情報図書館
 ☎ 384・0202

航空学生 (海上、航空のパイロット)

受付期間：7月1日(水)～9月10日(木)
 応募資格：海上：18歳以上23歳未満の方、航空：18歳以上21歳未満の方(いずれも採用予定月の1日現在)

説明会

自衛官採用の説明会です。転職をお考えの方もお気軽にお越しください。
 対 7月17日(金)18時～20時
 所 大麻公民館

※ 江別地域事務所(野幌町4015G & Tビル2階)でも、毎月第2・第4日曜日9時～16時に個別説明会を実施。前日16時までに電話申し込み
 問 自衛隊札幌地方協力本部 江別地域事務所 ☎ 383・8955
 戸籍住民課 ☎ 381・1020

第4回

危険物取扱者試験

甲種、乙種(第1～6類)、丙種
 消防本部、消防署出張所で配布の願書による書面申請は7月30日(水)～8月6日(水)。インターネット申請は7月27日(月)～8月3日(月)。
 対 9月6日(日)
 所 札幌市
 ￥ 試験内容による
 甲(一財)消防試験研究センター 北海道支部 ☎ 205・5371

●一般整備 ●車検 ●钣金塗装(各種保険取扱) ●新車、中古車販売・買取

心の通うサービスがモットーの **江別協同自動車株式会社**

お車でお困りの事なら何でもおまかせ!

気になるキズや凹みは **江別市一番町1番地**
 国道12号線沿いのローソン左折、市立病院の手前

見積無料 ありませんか?
 当社にお気軽に御相談下さい

お気軽にお電話下さい!!

本社・工場 TEL.382-1100 ★ 車輛販売 TEL.384-2888

感動車検
 全国チェーンの総合メンテナンス専門店

アップル車検江別
OPEN!!

軽自動車なら整備料金+諸費用あわせて **なんと 44,940円~**

アップル車検



7月19日(日)は「夏をきれいに過ごす運動の日」。自治会連絡協議会と市民憲章推進協議会では、きれいなまちづくり運動を推進しています。

8月・9月から開講の

スポーツ教室

4体育施設で開講する第2期スポーツ教室の受講者を募集します。

- 対** 16歳以上の方 ※制限などを設ける場合があります
- 申** 8月開講は7/14(火)～16(木)、9月開講は8/4(火)～6(木)に4体育施設で申込用紙に記入し申し込み(電話不可)
- 問** スポーツ振興財団 ☎384-5001

★は夜間開催教室(18:00以降)。料金などの詳細はお問い合わせください。

●8月開講

市民体育館

ヨガ 火曜日14:00
ボクシングエアロ 木曜日15:30

簡単ダンスエクササイズ 火曜日16:30

大麻体育館

ピラティス 月曜日10:00
ステップエクササイズ 木曜日10:00

体調改善 月曜日10:30
フラダンス 木曜日15:30

★おやじエクササイズ 月曜日19:30
★ラテンエアロ教室 木曜日19:00

背骨コンディショニング 火曜日10:00

青年センター

★ストレッチ&体幹トレーニング 月曜日18:00
ヨガ 木曜日11:00

★エクササイズ 月曜日19:30

東野幌体育館

ピラティス 火曜日10:00
ストレッチ&体幹トレーニング 木曜日14:00

エクササイズ 水曜日14:00
★ボクシングエアロ 木曜日19:30

★バランスコーディネーション 水曜日19:30
★ピラティス 金曜日19:30

●9月開講

大麻体育館

★ステップエクササイズ 木曜日19:30

青年センター

水中ウォーキング 月曜日15:30
小学生水泳教室 月曜日17:15/小学1年生
火曜日17:15/小学3・4年生
木曜日17:15/小学2年生

HP <https://www.shoubo-shiken.or.jp>
消防本部予防課 ☎382・5430

ふるさとふれあい推進事業

市内で事業を実施する個人または団体による、地域の活性化につながる活動に対して補助金を交付します。9月30日(水)までに郵送(必着)か直接申し込み。申請様式や詳細は市ホームページをご覧ください。

補助金額：補助対象経費の3分の2以内
※上限
・ソフト事業500万円
・ハード事業1千万円
・すでに本事業で設置した施設などの修繕事業100万円

申 企画課 ☎381・1015

児童センター 児童厚生員

7月17日(金)までに履歴書(顔写真付き)と資格証の写しを郵送(消印有効)か直接申し込み。

業務内容：児童との遊びや指導・発達援助

任用期間：8月1日～翌年3月31日 ※更新の可能性あり
勤務時間：8時～19時15分のシフト制(週30時間勤務)
勤務場所：児童センター(アカ所)
報酬：月額11万6593円～14万6090円
※規定により通勤費・期末手当支給

応募資格：教諭または保育士の資格を有する方
募集人員：若干名

申 子育て支援課 ☎067-8674 高砂町6 ☎381・1408

公の施設の指定管理者

令和3年4月1日から指定管理を開始する次の施設について、指定管理者となる団体を募集します。7月下旬～9月上旬に受け付け、10月ごろに選定します。選定された団体は、12月の議決を経て指定管理者として指定されます。

問 (制度について)
契約管財課 ☎381・1066

● 都市と農村の交流センター
問 農業振興課 ☎381・1025

● 都市公園
問 都市建設課 ☎381・1045

市民 産 場 総 合 ホ ー ル <h1>北野華苑</h1> 「セレモニーきたの会」会員募集中! 3,000円のみで、永久会員に! 積立てではありません。 多数の特典が受けられます。	野 幌 江別市 野幌末広町31-2	江 別 江別市 一番町4番地2
	一般葬・家族葬 社葬・音楽葬など 葬儀のことなら ご相談ください。	
有限会社北野葬儀社 江別市2条5丁目 ☎011-382-2332		

江別で創業62年 **ごまかしません**

新築・リフォームの船木

創 江 別 62 年!

お気軽にご相談下さい。

特定建設業/1級建築士事務所
船木建設
 株式会社
 江別市元江別本町20-1 (3番通り6丁目角)
 TEL(011)382-3353

江別市Aランク指定業者(建築) 北海道Aランク指定業者(建築)



快適な生活環境を損ねるごみ・たばこの吸い殻などのポイ捨ては絶対にやめましょう。(廃棄物対策課 ☎383・4217)

体育施設の利用案内

市民体育館 ☎384-5001
 大麻体育館 ☎887-6800
 青年センター ☎383-1221
 東野幌体育館 ☎382-5000

江別市スポーツ振興財団 検索

市民スポーツの日 (個人利用のみの日)

市民 7/26(日)、8/2(日) 大麻 7/12(日)
 青年 7/19(日) 東野 7/23(木祝)

クラブ利用受付

市民 7/21(火) 18:30~
 大麻 7/15(水) 9:00~
 青年 7/17(金) 18:00~
 東野 7/16(木) 18:30~

8月屋外体育施設クラブ受付

大麻中央・西・東公園野球場
 7/21(火) 18:00~
 青年飛鳥山公園・石狩川河川敷の施設
 7/15(水) 18:30~

レクリエーション広場

市民 7/8(水)・15(水)・22(水)・29(水)、8/5(水)
 ※ミニバレーとミニテニス、バウンドテニスの一般開放。体育館使用料は必要

体育館の休館日

市民 8/3 (月) 17:00 大麻 7/13(月) 15:00
 青年 7/8 (水) 15:00 東野 7/9 (木) 15:30

プールの利用時間

青年 10:00~20:00
 ※7/8(水)は10:00~15:00

その他の施設

あけぼのパークゴルフ場 9:00~18:00
 (受付17:00まで) ☎382-8900
 森林キャンプ場 ☎389-6493

募集・試験



「えべつ」の歴史

原稿募集

市民の皆さんの思い出や研究成果を掲載する「えべつ」の歴史第23号の原稿を募集します。10月末日締め切り。
 ※紙幅の都合により全てを掲載できない場合があります
募集する原稿:

○歴史随筆や心に残る出来事などテーマは自由。4000字詰め原稿用紙10枚くらいまで
 ○思い出の一枚、ご家庭に眠る江別の写真と、それにまつわる話



暮らし



水の事故から命を守りましょう!

夏本番、レジャーが楽しい季節ですが、水による事故は海だけでなく、いろいろな場所で起こります。特に子どもの事故は、大人が気を配ることで予防ができます。危険な行為や場所を教えてあげて、次のことに注意しましょう。

- 子どもだけで海や川、池などの水際に近寄らせない
- 雨が降った後は川の水位が増加することがあるので、川に近づかない
- 子ども用のプールやお風呂の残り湯などでも溺れることがあるので、子どもから目を離さない



エコドライブのすすめ

環境とお財布にやさしいエコドライブを始めましょう。次のことを実行すると、二酸化炭素の排出量を抑えられます。
 ○発進時にゆっくりとアクセルを踏む
 ○減速は早目にアクセルを離す
 ○不要な荷物を下ろす

環境課
 ☎381・1019

第二次墓所の使用申し込み

7月20日(月)~8月14日(金)に市営墓地やすらぎ苑の使用申し込みを受け付けます。
 申請書・パンフレットの配布場所: 申込先、証明交付窓口、市ホームページ

調査・診断・施工 & 法定報告 **塗装** **下地改修**
 創業 54 年 江別で培ってきた信頼と実績 **防水** **リフォーム**
 安心の1級建築施工管理技士の工事店
株式会社 サイトウ塗装 江別市一番町24-1
 (コマダ珈琲店さん向かい)
 リフォーム ドクター
 Tel. **382-5652** www.Reform-Dr.com
 スマホアプリ 手軽! リフォーム相談室 公開中
 Download on the App Store
 GET IT ON Google Play

相続・遺言・成年後見・不動産
 会社・法人登記・空き家予防(信託)
黒壁健 司法書士事務所
 お気軽にご相談下さい
 江別市野幌代々木町55-2(学園通沿い)
相談・出張無料 TEL.011-375-1642

スポーツの日 体育施設の無料開放

スポーツの日にちなみ、表の施設の無料開放（一般個人利用）を行います。

日 7/24(金・祝)

●屋内施設

開放時間 9:00～21:00

施設	主な種目
市民体育館 ☎384-5001	バレーボール・バドミントン 卓球・テニス・ソフトテニス(屋外)
大麻体育館 ☎887-6800	バドミントン・卓球
青年センター ☎383-1221	バドミントン・卓球 プール(開放時間10:00～20:00)
東野幌体育館 ☎382-5000	バドミントン・卓球

※人数制限や利用時間などの制限がある場合があります

●屋外施設

開放時間 9:00～18:00

施設	受付場所	主な種目
飛鳥山公園 テニスコート	青年センター ☎383-1221	テニス・ソフトテニス
大麻西公園 テニスコート	大麻体育館 ☎887-6800	テニス・ソフトテニス
大麻東公園 テニスコート		テニス・ソフトテニス

※活動に必要な用具などは、各自でご用意ください
※時間帯により種目を変更することがありますので、詳細は各施設にお問い合わせください

対 市に1年以上以上住民登録があり、亡くなった親族の焼骨を管理し、3年以内にお墓の建立を予定している方

申 市民生活課
☎381・1094

今夏も節電・省エネを！
市は7月1日(水)～9月30日(水)の間、夏季の節電対策に取り組みます。

昨年度も同じ期間に市の1・2施設で節電に取り組み、前年(平成30年)度比で2.2%(約10万8千kWh)の電気使用量を削減しました。今年度も照

明の間引きと不要な箇所の消灯を徹底するほか、LED照明の導入などを進めます。市の節電対策にご理解いただき、また、家庭や企業でも、無理のない範囲の節電にご協力をお願いいたします。

家庭で取り組みやすい節電術

- テレビを見ないときは消し、画面は明るすぎないように設定する
- 使わないコンセントは抜く
- 温水洗浄便座を上手に使う
- 使わないときはふたを閉める
- 便座暖房の温度を低めに設定する
- 洗浄水の温度を低めに設定

する

○シャワーの流しっぱなしに注意する

○炊飯器の保温時間を短くする

○冷蔵庫は詰め込みすぎない

○食材は食べられる分だけ買う

問 環境課
☎381・1395

ハチに注意！
スズメバチは主に夏から秋にかけて活発に活動しますが、毒性が強いため、刺されると大変危険です。自宅の軒下や庭木に巣を見つけたら、巣が小さいうちに専門業者に駆除を依頼することをおすすめします(有料)。

スズメバチは巣の場所が分からないと駆除することができません。いつも同じ場所でハチが飛んでいるときは近くに巣がある可能性が高いため、ハチの飛び方向などを観察してみてください。

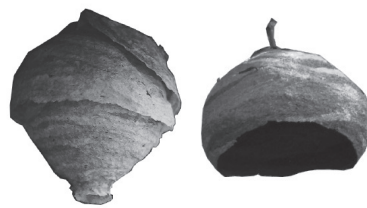

成長した巣

初期の巣

問 環境課
☎381・1046

給排水設備工事は指定業者にご依頼を

給排水設備の工事を行うときは、市に登録している給水装置工事業者や排水設備工事業者(指定業者)にご依頼ください。複数の指定業者から見積もりを取り、工事内容の説明を受けるなどして、ご自身で依頼先をお選びください。

指定業者の一覧は水道部ホームページをご覧ください。お問い合わせください。

問 水道整備課
☎385・4989

● 建設工事・リフォーム ● 外構工事・除雪 ●

家のことならなんでも！



北 (有)キタガワ

野幌松並町 5-16

☎0120-666-585

☎011-385-2869

電球いげどもあくに伺い致します。

雨漏り・スガモリ 修理
屋根のプロにお任せください！

もちろん ご相談・お見積りは無料です

創業52年 屋根・外壁工場の 株式会社 藤原板金

電話・インターネットにて受付中！
江別市江別太686番地10
TEL.011-383-1293
http://www.yoiyane.com



転入・転居などの手続きを窓口とする際は、本人確認書類に加えマイナンバーカードも忘れずに持参してください。(戸籍住民課 ☎381-1020)

善意に感謝します

今年4月中にご寄附をいただき、公表に同意の皆さまです。

〈一般寄付〉
昭和窯業(株) 様 1千万円
西村卓朗 様 2百万円

〈社会事業寄附〉
(株)明治 北日本支社 様 5万円

〈物品寄附〉
江別ライオンズクラブ 様 防犯カメラ4台
(株)Kalm角山 様 酸性電解水(次亜塩素酸水) 約400ℓ※継続無償提供
(株)リムファイン 様、Japan Work(株) 様 ブースキット1基
江別漁業生産組合 様 不織布マスク2,000枚
角山開発(株) 様 不織布マスク1,000枚
(株)トンデンファーム 様 不織布マスク1,000枚

☎ 契約管財課 ☎381-1147

暮らし



ごみ・資源物の収集日変更

10月からごみ・資源物の収集日が変更になる地域があります。詳細は折り込みのチラシをご覧ください。

なお、収集日の変更については7月に住民説明会を開催する予定でしたが、新型コロナウイルス感染拡大防止のため、8月に延期します。

☎ 廃棄物対策課
383・4211

ごみサポーター収集の受付

高齢や障がいなどの理由でごみステーションまでごみを運ぶことが難しい方を対象に、10月

から戸別で収集を行う「江別市ごみサポーター収集事業」の受け付けをしています。

利用にあたり、職員が自宅を訪問してごみの排出状況などを聞き取ります。訪問の日程調整や提出書類の説明をするため、まずはお電話でお問い合わせください。

☎ ごみステーションへの排出が困難、かつ親族や近隣の方などの支援を受けられない状態で、次のいずれかの要件に該当する方の世帯

○要介護1以上の認定を受けている

○身体障害者手帳1級または2級の交付を受けている

○療育手帳A判定または精神障害者保健福祉手帳1級の交付を受けている

江別市平和のつどい中止のお知らせ

戦争で亡くなった方々を追悼し、恒久平和を祈念する江別市平和のつどいを例年7月に開催していましたが、新型コロナウイルス感染拡大防止のため今年度は中止します。

☎ 健康福祉部管理課 ☎381-1090

姉妹都市グresham市への短期派遣高校生募集中止のお知らせ

姉妹都市グresham市(米国オレゴン州)に派遣する高校生の募集は、新型コロナウイルス感染拡大防止のため今年度は中止します。

☎ 都市提携委員会事務局(秘書課内)
☎381-1008

※要件を満たさない場合でも、ごみの排出で困っている事情がある方はご相談ください
☎ 収集方法：毎週1回、水曜日に玄関前などの敷地内から、「燃やせるごみ」「燃やせないごみ」「資源物」「危険ごみ」を一度に収集します
※各区分に分別が必要ですが室内からは収集しません
☎ 廃棄物対策課
383・4217

不法投棄を防止するために

不法投棄の現場を見かけたときは、車のナンバーや投棄者の特徴などを控え、110番通報してください。

市では不法投棄を防止するために、「立て看板」「のぼり」など

の設置や地域パトロールなどを継続して行うほか、市内を運行する民間の団体と監視協力の協定を結び、不法投棄の早期発見・早期対応に努めています。
監視の目が増えることは不法投棄の防止につながります。皆さんのご協力をお願いします。
☎ 廃棄物対策課
383・4217

レジ袋有料化マイバッグのご利用を!

プラスチックごみ削減のため、7月から全国でレジ袋の有料化がスタートします。有料化の対象は、スーパーやコンビニを含む、小売業を営む全ての店です。買い物時のマイバッグの利用にご協力をお願いします。
※紙袋や、主に生鮮食品を入れ

秘伝の味付 いらむじんぎすかん

団体用バーベキューセット配達します!

TEL/FAX 0133-23-2941 石狩郡当別町弥生52-53 定休日 火曜日

市役所からのお知らせ

各種日程

●ふれあい入浴デー

7/27(月) 花仙湯・清美湯・東の湯・松の湯
問 介護保険課 ☎381-1067

●夜間証明交付窓口 ※20時まで

毎週火曜日 市民交流施設「ぶらっと」

毎週木曜日 市役所戸籍住民課

※税証明は前日までに市民税課へ予約
(☎381-1012)

問 戸籍住民課 ☎381-1020

●夜間・日曜納税窓口

夜間 毎週木曜日(祝日除く) 20時まで

日曜 7/26(日) 10:00~15:00

所問 納税課 ☎381-1013

●給食費夜間納入・相談窓口

7/9(木)・27(月) 17:15~20:00

所問 学校給食会(元野幌741-2 給食センター内)
☎382-5188 ☎887-8992

●献血ひまわり号

7/17(金)

9:30~11:00、12:30~16:30 市役所

7/17(金)

9:30~10:30 食品加工研究センター

11:00~12:00 ㈱日本デジタル研究所

12:30~13:15 江別郵便局

15:00~17:00 市立病院

7/25(土)・26(日)

9:30~12:00、13:30~16:30

コープさっぽろえべつ店

国勢調査を実施します!

- ・9月中旬から実施します
- ・パソコン、スマートフォンから
オンライン回答ができます!



国勢調査については、「国勢調査2020総合サイト」を
ご覧ください。

2020 国勢調査 検索

<https://www.kokusei2020.go.jp>

総務省・北海道・江別市

駐輪マナーを
守りましょう!
歩道や駅の入り口に自転車を



置くと、通行の支障になります。
必ず駐輪場を利用してくださ
い。通行の支障になるときは、
自転車の位置を移動します。
また、長期にわたり駐輪場に
自転車を放置することはやめ
ましょう。

問 土木事務所道路管理課
☎383・5900

駐輪場に1週間以上置かれた
ままの自転車を、7月から8月
にかけて撤去します。

放置自転車を
撤去します

問 廃棄物対策課
☎383・4211

る持ち手のない袋など、有料化
の対象にならない袋があります

国保・年金



国民年金保険料 免除・納付猶予制度

令和2年7月分からの免除・
納付猶予申請の受付開始は7月
1日(水)です。免除・納付猶予
が承認された期間は、年金の受
給資格期間に算入されます。
保険料の未納期間があると、

問 土木事務所道路管理課
☎383・5900

年金の受給が不利になるほか、
障害年金・遺族年金などが受け
取れない場合があります。申請
対象の期間は過去2年1か月前
までの未納期間です。

国民健康保険証
(兼高齢受給者証)の更新
7月中に新しい保険証を郵送
または窓口でお渡しします。窓

申 国保年金課 ☎381・1028
新さっぽろ年金事務所国民年金課
☎892・9316

なお、承認期間の保険料を後か
ら納付(追納)すると、老齢基礎
年金を増やすことができます。
※免除・納付猶予は、本人・配偶
者・世帯主それぞれにつき申請
年度の前年所得が一定額以下の
場合や、失業した場合などに承
認されます。

問 国保年金課
☎381・1028

限度額適用 (標準負担額減額) 認定証の更新

更新を希望する方は申請が必
要です。国民健康保険証と本人
確認書類を持参してください。
受け付けは7月1日(水)開始の
予定です。平成31年(令和元年)
中の所得申告が済んでいない方
は申告が必要です。

申 国保年金課
☎381・1028

口で受け取る方には別途お知ら
せします。
70歳以上75歳未満の方は、高
齢受給者証と一体化した保険証
です。

司法書士・土地家屋調査士
すずかぜ合同事務所 (旧 清水基陽事務所)
司法書士 大桃涼輔 司法書士 落合亮

相続手続 遺言 生前贈与 成年後見

相談・お見積りは無料です!
ご自宅へのお出張、夜間・土日の対応も可能です。

●創業から40年以上、豊富な手続き実績
●江別法務局斜め向かい、駐車場多数
●頼れる資格者多数在籍
●安心、明確な料金体系

無料相談予約専用ダイヤル
0120-380-255

江別市向ヶ丘22番地1 駐車場有 詳細は
◆受付時間 9:00~18:00(土・日・祝定休) ホームページを
ご覧ください。

2番通
ファミリマート ●江別法務局
5丁目通 ●江別西郵便局
学園通

←札幌 国道12号線
ホストバイク ●からやま



江別市立病院

職員募集

- ①助産師(病棟勤務)
- ②看護師・准看護師(救急診療室勤務)
- ③看護助手

履歴書(①②は資格証の写しも)とともに直接申し込み。

応募資格

- ①助産師の資格を有する方
- ②看護師または准看護師の資格を有する方
- ③資格要件なし

試験日

- ①②③応募次第随時

そのほか

- ③短時間勤務など応相談

職員採用試験

- ①助産師・看護師(資格取得見込者)
- ②助産師(有資格者)

試験日の7日前までに申込先とホームページで配布の必要書類とともに直接申し込み。

応募資格

- ①S61/4/2以降生まれで、R3/4までに助産師または看護師の資格を取得見込みの方
- ②S51/4/2以降生まれで助産師の資格を有し、医療上における病院で5年以上の実務経験がある方

試験日

- ①②7/22(水)、8/26(水)

申 市立病院管理課
〒067-8585 若草町6
☎382-5151

HP <http://www.ebetsu-hospital.jp/>

国保・年金



特定疾病療養受療証の更新

70歳未満の国保加入者へ、7月中に新しい受療証を郵送します。平成31年(令和元年)中の所得申告が済んでいない方は申告が必要です。
70歳以上75歳未満の方は、現在お持ちの受療証を引き続きお使ください。

問 国保年金課 ☎381・1028

後期高齢者医療保険 保険証などの更新

●保険証の更新
7月中に新しい保険証を郵送します。医療機関での負担の割合は、現役並み所得者(住民税の課税標準額が145万円以上の方)と同一世帯の後期加

入者が「3割」、それ以外は「1割」です。

●「限度額適用・標準負担額減額認定証」および「限度額適用認定証」の更新

いずれも既に申請済みで令和2年度も該当する方には、7月中に新しい認定証を保険証と併せて郵送します。新規の方の申請は随時受け付けています。

医療機関に提示すると、保険適用の支払額が高額療養費の上限額までとなり、住民税非課税世帯は入院時の食事代も軽減されます。

対 限度額適用・標準負担額減額認定証：医療機関での負担の割合が「1割」で、住民税非課税世帯の方

限度額適用認定証：医療機関での負担の割合が「3割」で、同

一世帯の後期加入者の住民税の課税所得が690万円を超えない方

問 医療助成課 ☎381・1403

国保加入者ミニドック

検査内容は血液検査、尿検査、心電図、胸部X線検査、胃部X線(バリウム)検査、便潜血検査など。ミニドックと短期人間ドック、脳ドック、特定健診は重複して同一年度内に受診できません。7月20日(月)～8月14日(金)に電話か直接申し込み。

日 9月23日(水)9時～11時30分
所 市民会館 ☎2500円

対 満30歳以上の国保加入者先着30名(新型コロナウイルス感染症拡大防止のため、定員制限をしております)

申 国保健診係(保健センター) 2階 ☎385・4620

健康・福祉



認知症サポーター養成講座

認知症を正しく理解して認知症の人や家族を温かく見守る応援者として、できる範囲で活動していただくサポーターを養成する講座です。講師は江別認知症オレンジの会の会員(福祉・介護の専門職や介護経験者)。受講者にはオレンジリング(ブレスレット)をお渡しします。7月20日(月)から電話か直接申し込み。

日 8月19日(水)18時30分～20時
所 市民会館

対 先着40名
¥ 無料
申 野幌第一地域包括支援センター ☎381・2940

心触れ合う時を、真気でサポート。

仕出し料理

はやし

ご予約は

江別市一番町4-1

TEL.382-3234

URL <http://hayashi-shidashi.co.jp/>

- ◎会場費無料
- ◎祭壇使用料無料
- ◎光熱費無料

ご法事・ご宴会専用会場です。

■宴会・法要専用会場 **はやし** 野幌店
江別市野幌町55番地の2 TEL. 381-8766
■宴会・法要専用会場 **はやし** 大麻店
江別市大麻中町26番地の11 TEL. 388-7707

住まいのことなら何でもおまかせ!

見積り無料!

増改築 塗装 金属・窯業系サイディング 板金 水廻り

まずはご相談ください!



株式会社

αアルファリフォーム

アルファ塗工部



☎0120-10-3232 alpha-reform.com

北海道知事許可(般-14)石第17858号 江別市東野幌本町19-22 〒069-0824



市民委員の募集

応募用紙と作文を郵送・ファクス・メール・持参して申し込み。詳細は募集要項や市ホームページをご覧ください。

①行政改革推進委員会

市で行っている行政改革・行政評価の方向性や推進についてご意見をいただきます。

作文のテーマ 江別をよりよいまちにするためには(800字程度)

応募期間 7/31(金)まで(消印有効)

応募資格 市内在住または在勤・在学の満18歳以上の方

募集人数 2名以内

任期 R2/10～R5/3(予定)

申 政策推進課

〒067-8674 高砂町6

☎381-1033 FAX381-1071

✉seisaku@city.ebetsu.lg.jp

②地域公共交通活性化協議会

市内の地域公共交通のあり方についてご意見をいただきます。

作文のテーマ 市内における持続可能な公共交通のあり方(800字程度)

応募期間 7/31(金)まで(消印有効)

応募資格 日常的に(おおむね週1回以上)公共交通機関を利用している市内在住または在勤・在学の満18歳以上で、平日昼間の会議に参加できる方

募集人数 2名以内

任期 R2/10～R4/9(予定)

申 政策推進課公共交通担当

〒067-8674 高砂町6

☎381-1295 FAX381-1071

✉seisaku@city.ebetsu.lg.jp

●共通事項

募集要項の配布場所 申込先、市役所本庁舎1階情報公開コーナー、公民館、豊幌地区センター、市ホームページほか

そのほか 市が設置する審議会などの委員を3つ以上兼任している方は対象外

夜間・深夜・早朝 訪問介護利用者への助成
夜間(18時～22時)、早朝(6時～8時)の時間帯の訪問介護の割増分を助成します。ほかの減額制度の対象となっていない場合は、減額後の利用者負担額との差額を助成します。
申請方法：利用した事業所が発行した領収書およびサービス利用票と、本人名義の預金口座の情報を記載した申請書を提出
※サービス利用から2年が経過した助成の申請はできません
対 次のいずれかに該当する方
○第1号被保険者(65歳以上)で、住民税非課税世帯に属している
○第2号被保険者(40～64歳)

で、利用者負担の軽減により生活保護の対象とならない
※生活保護受給者を除く
申 介護保険課 ☎381・1067
自立支援医療(更生医療)制度の更新手続き
新型コロナウイルス感染症の影響を踏まえ、今回に限り、有効期間を1年延長した受給者証を送付します。更新の申請は不要です。7月末までに受給者証(オレンジ色)がお手元に届いていない場合は、問い合わせ先までご連絡ください。
なお、受給者証の内容に変更がある場合は、変更の申請が必要です。郵送で申請ができます。
問 障がい福祉課
☎381・1031

重度心身障がい者・ひとり親家庭等・乳幼児等の医療費受給者証の更新
引き続き対象となる方には、7月下旬に新しい受給者証を郵送します。
○7月31日までは所得制限のため受給資格がなかった方も、平成31年(令和元年)中の所得や控除額状況により、8月1日から助成の対象となる場合があります。該当すると思われる方はお問い合わせください
○ひとり親家庭等医療費助成制度は、18歳以上の学生または無職などのお子さんを親が扶養している場合は、引き続き助成の対象となります(20歳の誕生日が限度)。まだ申請

していない方は、速やかに手続きをしてください
問 医療助成課 ☎381・1403
事業者向け
火を扱う露店は 届け出を
多くの方が集まるお祭りやイベントで、火気器具(こんろ、発電機など)を使用する場合は「消火器の準備」と「消防本部へ事前の届け出が必要」です。
届け出の必要がない催しでも、安全のために消火器や水バケツなどの準備をおすすめします。
問 消防本部予防課
☎382・5430

認定補聴器専門店・全国補聴器販売店協会会員

札幌 江別 帯広

さくら補聴器センター江別店

江別市幸町33-6須藤ビル1階

☎011-383-4133

営業時間 / 9:30～17:30(土曜日は15:00まで)
定休日 / 日曜・祝日

http://www.sakura-hochouki.com

疲れていませんか? 毎日のおふとん... 当店は品質が違う「両面打ち」
恒例 **ふとん 打直しセール 実施中!!** ご自宅まで集配にお伺いします

羽毛ふとんの リフォーム 全国 200gの足し羽毛・ふとんの丸洗い **無料サービス**

ふとん丸洗い ご自宅まで集配にお伺いします

岸本ふとん店
大塚東町13-9(13丁目バス停前)
TEL 386-8322