

広報

EBETSU

えべつ

あなたとまちをつなぐ

目次

- 7 第25回参議院議員通常選挙
- 8 えべつやきもの市
- 9 江別市内・近隣市のお祭り
- 10 こんがり王国 ほか
- 11 夏休みの自由研究イベント
- 27 あなたの1冊をみつけよう

2019

7

vol.957

パン大好き♪

巻頭特集

身近でおいしいパン生活



巻頭特集

# 身近でおいしい パン生活

甘い菓子パン、サラダなどが入ったお惣菜パン、シンプルな食パンやバゲットなど、パンにはいろいろな魅力があります。

江別市内でも素敵なパン屋さんが個性豊かなパンを作っています。今月号は、そんな魅力がいっぱいのパンをご紹介します。

撮影協力  
オッドベーカリー  
**ODD BAKERY**  
(牧場町 14-1 江別蔦屋書店内)  
営業時間 10:00 ~ 21:00  
問い合わせ先 ☎ 887-7231

# パンの魅力

ここ数年、大人から子どもまで、幅広く人気を集めているパン。パンコーディネーターとして活動している森まゆみさん（江別在住）に、その人気の背景を伺いました。



## パンが生まれる物語

「パンは味と風味、食感や見た目、食べたときの音など五感で感じられるおいしい食べ物。さらにパンが作られる背景を知ることが、心でもおいしさを感ずることが出来ます」と森まゆみさんは話します。

より個性的なパンを作るため、原材料の小麦にこだわり、小麦生産者を訪ねて情報交換するパン職人もいます。小麦の生産者にも、職人と共においしいパン作りを支えるという意識が広がっているそうです。

「北海道産をはじめとする国産小麦を使い、独自の食感や味わいを出したり、古代小麦のスペルト小麦を使うなどして、個性を表現する職人がいることが、パン業界にも刺激になっています」と森さん。より個人的でおいしいパンを作るために努力している企業やパン職人が増えているそうです。「小麦の育種研究者、製粉会社、卸問屋、職人の人たちが、情熱を持ってパン作りを支えている背景、パンを生み出す人々の物語もパンの魅力です」と森さんは話します。

## パンを楽しむ



パンコーディネーター  
森まゆみさん

「今、パンは食事としてだけではなく、嗜好品やおしゃれなものとして認識されています。日本は、世界でも珍しく、多種多様なパンが揃っています」と森さん。近年、高級食パンやコッペパン、メロンパンなどの専門店が登場し、パンに高級感や多様性といった新しい価値観が生まれてきました。SNSなどで情報を共有する、パンイベントに参加する、さらにパンを自分好みにアレンジして食べるなど、いろいろなパンの楽しみ方が広がってきました。また、短時間で簡単に作れるレシピを紹介するパン教室が増え、子どもとパンを作り食べる時間を共有する機会が増えたことも、パンの人気を支えています。

「今後もパンのイベントや、情報発信の場を通じて、パンの世界を盛り上げるために、作る人と食べる人を繋げる活動を続けたいです」と森さんは話します。

森まゆみさんが教える

## パンにまつわる豆知識

### その1 パンの食べごろは「冷めたて」

パンは焼きたてよりも、中心部まで冷めたころが食べごろです。風味も定着し、味のバランスも整っておいしく食べられます。



### その2 パンの保存は常温か冷凍で

パンは冷蔵庫で保存すると、老化が早まります。保存するときは、常温か冷凍庫で保存しましょう。解凍するときは、自然解凍がおすすめです。冷凍なら3週間は保存可能です。

### その3 トーストは高温短時間で

トーストを焼くときはオーブントースターで高温で短時間で焼くと、外はカリッと、中はふわっとおいしく焼き上がります。トースターが無い場合は、魚焼きグリルや、フライパンなどで代用できます。



▲ 江別蔦屋書店での「フライパン講座」で親子一緒にパンづくりに挑戦。この講座は cotta 運営シニアおうちパンマスターの山野寺桃子さん（写真右下）と、同おうちパンマスターの本巢 ゆかりさん（写真左上）が主催しました。

# 作る楽しみ

## 気軽に楽しく子どもとパン作り

江別蔦屋書店で開催された「おうちパン講座」で子どもたちに声をかけるのは、おうちパンマスターの本巢ゆかりさんです。「おうちパン」と

は、パン講師の吉永麻衣子さんが考案した、自宅で簡単においしいパンを楽しむため、工程をシンプルにしたパンです。本巢さんは、江別市内の自宅で子どもと一緒にパン作りを楽しめる「おうちパン講座」をはじめとした、子育て家族向けの教室を開いています。「気軽に、神経質にならず、楽しく作るのがおうちパンです」と本巢さんは話します。

## パン作りは大変じゃない!?

二人の子どもを育て、子育てや家事に追われる生活なかでも、おうちパンに出会ってから、パンを焼く生活が身近になりました」と本巢さんは、笑顔で話します。おうちパンは本格的なオ-

ブンは使いません。トースターやフライパンなど、家庭にあるもので作ることができ、夜に生地をこねて朝まで冷蔵庫で発酵させ、朝に15分ほど焼くだけで手作りパンを作ることができます。

「忙しいから、子どもがまだ小さいからこそ、おうちパンを焼くんです。簡単に作れるので、子どもと一緒に楽しめますよ」と本巢さん。

## 停電時でも焼けるパン

電気がなくても、おうちパンはカセットコンロとフライパンがあれば焼くことができます。

ます。昨年の震災での停電後、おうちパン教室への申し込みが増えたそうです。「どんなときも子どもたちに食事を食べさせなくちゃいけませんからね」と震災を振り返り本巢さんは話します。

家族みんなが楽しく、安心して食べられる、非常時にも役に立つおうちパン。驚くほど簡単なので、ぜひ一度挑戦してみませんか？



cotta 運営おうちパンマスター  
もとす  
本巢 ゆかりさん

## おうちパンでこんなイイこと

### ・噛む力が育つ

江別小麦のハルユタカを使った冷蔵発酵のおうちパンは、もっちりとした食感に焼きあがります。小さなお子さんの噛む力がつき、肉や野菜も食べられるように。

### ・自分で作るともっとおいしい

パンが苦手だったお子さんも、自分で作ったパンはおいしく食べてくれます。食わず嫌いや、食が細いなどの食の悩みを直すきっかけにもなります。

### ・キャンプでもパン作りを

おうちパンは、たき火などでも焼くことができます。アウトドアでも家族でパンづくりに挑戦してみましょう!

検索してみましょう!

おうちパン教室 江別

検索

パン作りは意外と簡単。地元えべつ的小麦粉を使って、食卓に美味しいパンを取り入れてみませんか？

チーズやあんこ、板チョコなどを中に入れてもおいしいよ！

おうちでかんたん、お子さんと一緒に作ってみよう！

## 基本のフライパンパン レシピ考案者 吉永 麻衣子

**材料 (8個分)** 江別蔦屋書店内の KALDI COFFEE FARM で購入できます！

強力粉 (はるゆたかブレンドがおすすめ!) … 200g 塩 … 3g  
砂糖 … 10g インスタントドライイースト … 2g 水 … 50g 牛乳 … 90g ※作った生地は3日以内に使いましょう。

### ① 水・牛乳にイーストを溶かす

水・牛乳を入れたボウルにドライイーストを振り入れ、イーストが沈むまで置いておき、ふやかす。



### ④ 生地を8等分に分け丸める

生地はピザを切るように8等分に切り分け、切り口を内側に巻き込むように丸める。具を入れるときはここで入れましょう！



### ② 強力粉・塩・砂糖を混ぜる

強力粉と塩・砂糖をボウルに入れて軽く全体を混ぜ合わせ、①を加えて粉っぽさが無くなるまでこねる。



### ⑤ 丸めた生地をフライパンで15分加熱

丸めた生地をテフロン加工されたフライパンに並べ、ふたをして強火で20秒ほど加熱。ふたが蒸気で白くなったら、火を止めて15分置く。



### ③ 生地を冷蔵庫で保存する

保存容器に②の生地を入れて、冷蔵庫で8時間以上寝かせます。あらかじめ保存容器に薄く油を塗っておくと取り出しやすくなります。



### ⑥ 火を付けて両面を焼く

ふたをしたまま、火を付けて、弱火で7分ほど焼く。焼き色が付いたら裏返してふたをし、7分ほど焼いたらできあがり。



「野菜の駅 ふれあいファームしづのつ」の食材で挑戦！

## パンのアレンジレシピ

地域おこし協力隊  
が作ってみました！



食材はここで揃います！

野菜の駅 ふれあいファームしづのつ (篠津 262)  
営業時間 8:30 ~ 17:00  
問い合わせ先 ☎ 389-6626



### レンガぱんのオープンサンド



M.P.ベーカリーの  
レンガぱんで

**作り方** レンガぱんを食べやすい大きさにカットし、軽く焼く。ベーコン、ミニトマト、レタスなどをのせる。チーズや黒胡椒をお好みでかけて、できあがり。

### チーズ&トマトジャムサンド



M.P.ベーカリー、町村農場の  
食パンで

**作り方** 食パンにトマトジャムを塗り、薄切りにしたトマトとモッツアレラチーズを交互にのせ、もう一枚の食パンでサンドします。中心から切ってできあがり。

### 江別野菜のクロワッサンサンド



町村農場の  
クロワッサンで

**作り方** ブロッコリーなどの野菜を塩ゆでし、クロワッサンは半分に切る。生ハム、トマト、ブロッコリーやアスパラなど、新鮮野菜をサンドしてできあがり。



レンガぱんは本当にれんがと同じくらい大きいんです！

地域おこし協力隊  
吉田 洋子さん



トマトジャムが甘くておいしい。スイーツ感覚の味です！

地域おこし協力隊  
前田 実夢さん



直売所スタンプラリー  
も開催中です！詳細  
は P17 へ。

# 新パン王子が選ぶ、 おすすめパン屋さん

地域おこし協力隊の酒井さんが、新パン王子として、市内のおすすめパン屋さんを紹介します。こだわりのパン、期間限定のパンを探しに、ぜひお店に足を運んでみてください。  
※掲載されているパンは売り切れや、販売が終了している場合があります。また値段は掲載時のものになりますので、あらかじめご了承ください。



ミニバゲット (126円)

麦の穂バゲット (290円)

## ベーカリー 麦の穂

錦町 47-6 ☎ 384-5411  
営業時間 10:00 ~ 16:00  
※商品がなくなり次第終了  
定休日: 日・月・火・祝日



徳永農場(自社農場)のハルユタカ小麦にこだわりのお店。「麦の穂バゲット」はハルユタカ100%で、小麦のおいしさが感じられる一品です。



コッペパン(80円) + トッピング(20円~100円)

メロンパン(120円) ※週替わりメロンパンは除く

## ほっぺぱん

野幌町 53-2 ☎ 389-8883  
営業時間 9:30 ~ 18:30  
※コッペパンのみ 7:30 ~  
定休日: 日 (土曜日不定休)



コッペパンと組み合わせでお好みの味が楽しめます。パンの種類も豊富で毎週、新しい味の週替わりメロンパンが登場します。



クロワッサン(150円)

ぎょうざパン(160円)

夏のフォカッチャ(200円) ※8月までの限定

## ピッコベーカリー PICCO BAKERY

中央町 42-29 ☎ 378-9420  
営業時間 9:00 ~ 17:00  
定休日: 水・第3火曜日



8月までの限定発売の「夏のフォカッチャ」は彩り鮮やかなお惣菜パン。餃子の餡が入ったぎょうざパンやクロワッサンもおすすめです。

みんなおすすめ!



「新パン王子」こと…  
地域おこし協力隊  
酒井 秀晃さん

## 特集への感想などを お寄せ下さい



パンにはいろいろな味、自分だけの手づくりパン、アレンジメニューなど、多くの楽しみ方があります。おいしいパンを探しに、江別のまちに遊びに行きましょう!

特集へのご意見や、あなたのおすすめパン、食べ方、レシピを参考にパンを焼いた感想など、パンにまつわる情報を募集します。ぜひお知らせください!

### 市ホームページから

右のQRコードからアンケートにご回答ください。



### 郵送・ファクスで送る

〒067-8674 高砂町6 広報広聴課  
FAX 381-1149

※メッセージは、匿名で広報誌やホームページなどご紹介させていただく場合があります。個別に回答はしていません。



紅茶角食(1斤 280円)  
ライブレッド(2山 367円)

黒ゴマ角食(1斤 216円)  
よもぎ角食(1斤 280円)

## ブランジェール ラパン

野幌町 76-1 ☎ 382-2138  
営業時間 10:00 ~ 18:00  
定休日: 日・日曜日と  
連なる祝日



黒ゴマ、よもぎ、紅茶など10種類以上の食パンがあり、種類が豊富。特に全粒粉のラパンブレッドは栄養満点で風味豊かな食パンです。



ライブレッド(210円)

## ベーカリー ノイエ Bakery・Neue

野幌末広町 1-6 ☎ 381-8001  
営業時間 9:00 ~ 17:00  
定休日: 月・第3火曜日



ライ麦パンにこだわりのお店。初めての方にも食べやすいものから、ライ麦85%の本格パンまで、種類豊富なパンが揃っています。

投票日(執行予定日)

7/21日

忘れずに投票しましょう!

# 第25回 参議院議員通常選挙

〔詳細〕 選挙管理委員会事務局 ☎ 381-1052

北海道選挙区で定数3名を選出するとともに、比例代表選出議員を選ぶ選挙です。国政に関わる大切な選挙ですので、候補者の政見を確かめ、棄権せず投票しましょう。

## 【期日前投票を行っています】

仕事や旅行などで、選挙当日、投票所に行くことができない方は、「期日前投票」ができます。

期間 7月5日(金)～7月20日(土) (予定)

場所 市民会館小ホール

時間 8:30～20:00

持参するもの 「投票所のご案内」はがき または本人確認ができるもの(免許証・保険証など)。

※「投票所のご案内」はがき裏面の宣誓書に、あらかじめ記載して持参すると、手続きがスムーズに済みます。

## 【市内大学で期日前投票ができます】

市内大学での期日前投票については現在調整中です。日時・場所などが決まり次第、「投票所のご案内」はがきなどでお知らせします。



## 【不在者投票をご利用ください】

### ▶ 長期出張などで江別を離れている方

市内で投票することのできない方は、江別市の選挙管理委員会に投票用紙を請求すると、滞在先の選挙管理委員会ですべての不在者投票をすることができます。投票用紙の請求はお早めをお願いします。

### ▶ 医療機関や施設に入院・入所されている方

病院、介護老人保健施設、老人ホームなど特定の施設に入院または入所している方は、その施設内で不在者投票ができる場合があります。施設の事務局などに確認ください。

### ▶ 身体に重い障がいのある方は郵便投票ができます

身体に重い障がいがあり、投票所まで行けない方は、郵便で投票する制度があります。郵便投票は、事前に申請が必要です。また、一定の要件のもと代理記載制度もあります。※詳しくは、選挙管理委員会事務局へ。

## 投票所が一部変わります

### ▶ 豊幌小学校 → 豊幌地区センター

これまで「豊幌小学校」で投票していた方は、投票所が「豊幌地区センター」(豊幌 686-10)に変わります。

## 購入引換券の申請受付が始まります!

# 江別市プレミアム付商品券

1冊 4,000円まで  
5,000円分のお買い物!



公式キャラクター  
「カクニヤン」

〔詳細〕 プレミアム付商品券事業事務室 ☎ 381-1092

市道民税の納税通知がされていない方のうち、商品券の購入対象の可能性のある方に、7月下旬までに申請書をお送りします。なお、平成31年1月2日以降に転入した方は、転入前の市区町村にお問合せください。

●申請対象者…平成31年度住民税非課税者(住民税課税者と生計同一の配偶者・扶養親族、生活保護受給者等は対象外)

●申請受付期間…7月18日(木)～11月30日(土)(消印有効)

●申請方法…プレミアム付商品券事業事務室宛てに申請書を郵送(7月下旬までに届く申請書類に返信用封筒が同封されています)

※平成28年4月2日～令和元年9月30日に生まれたお子さんがいる世帯には、9月下旬から購入引換券を送ります。(申請不要)

## 【会場でも申請できます】

原則、郵送での申請をお願いしますが、下記の期間に申請受付会場を設けます。郵送での申請に不安がある方は、届いた申請書をお持ちのうえ、会場にお越しください。

日時 7月18日(木)～31日(水) 9:30～16:30(平日のみ)

場所 市民会館31号室(高砂町6) ※26日(金)のみ33号室

## 振り込め詐欺などにご注意ください

「振り込め詐欺」や「個人情報の詐取」にご注意ください。プレミアム付商品券を販売するために、江別市が手数料などの振り込みを求めたり、ATMの操作をお願いすることはありません。

## 会場周辺図

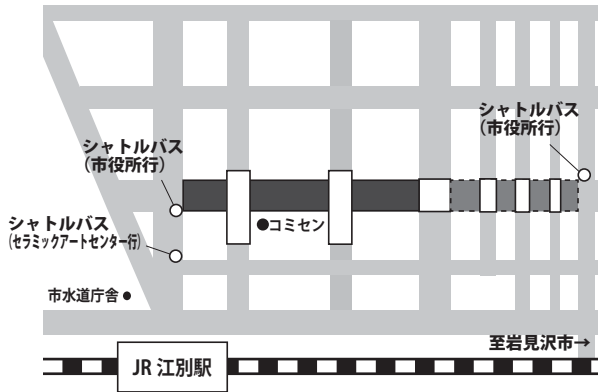

### 車両交通規制日時

- 12日(金)9時～14日(日)21時
- 12日(金)13時～14日(日)21時
- 13日(土)7時～18時・14日(日)9時～17時

### 無料シャトルバスのご利用を

江別駅前メイン会場周辺には駐車場がありません。JR・バスなどの公共交通機関をご利用ください。

また、下記の臨時駐車場（市役所・セラミックアートセンター）からは、無料シャトルバスを運行していますので、ご利用ください。

### 駐車場案内

- 市役所北側臨時駐車場（向ヶ丘26）
- セラミックアートセンター駐車場（西野幌114-5）
- ※期間中、コミセンの駐車場は利用できません

## 協賛・同時開催イベント

〔会場・詳細〕セラミックアートセンター ☎ 385-1004

### 陶芸・絵付け体験

やきもの市協賛事業として、陶芸体験と絵付け体験を開催します。受け付けは当日（先着順）。定員によりお待ちいただく場合があります。

**日時**…7/13(土)・14(日)いずれも①10時～12時 ②13時30分～15時30分。陶芸で約1時間半、絵付けで1時間程度。作品は後日お渡し。

**対象**…小学生以上（小学3年生以下は保護者同伴）

**定員**…各回30名

**料金**…陶芸体験700円、絵付け体験800円（いずれも材料費含む）



手作り作品大集合！！

### 第13回クラフトマーケット

市内および近郊在住の工芸作家による木工やガラスなど手工芸品の展示即売会。入場無料。

**日時**…7/13(土)・14(日)10時～16時30分



# 第30回えべつ



**JR 江別駅前周辺**  
**7月14日(日) 10時～17時**  
**7月13日(土) 10時～18時**

とっておきの一品を  
 見つけてください

〔詳細〕やきもの市実行委員会  
 (NPO 法人やきもの 21 内) ☎ 391-2160

## イベントスケジュール



◀ 2019個のれんがを使用したれんがドミノは迫力満点！

<b>13日</b>	10時～15時	映像による江別ガイド/コミセン3階休憩スペース
	11時～12時	江別駅周辺まち歩き/コミセン正面入口集合
	13時～	オープニングセレモニー・れんがドミノ/コミセン横(西側)
	14時～15時	江別駅周辺まち歩き/コミセン正面入口集合 プロ実演「かんたん！石膏型作り」 /コミセン2階研修室前広場
<b>14日</b>	10時～15時	映像による江別ガイド/コミセン3階休憩スペース
	11時～12時	江別駅周辺まち歩き/コミセン正面入口集合
	14時～15時	プロ実演「透かし彫り前のロクロ二重作り」 /コミセン2階研修室前広場



第30回  
**厚別区民まつり**



8/2日(金)  
12時~21時  
3日(土)  
12時~21時

会場にはビアガーデン、食べ物コーナーのほかに、近隣市町村による物産販売コーナーや各種団体などによる出店コーナーも多数あります。ステージイベントもお楽しみに！

会場／ふれあい広場あつべつ、科学館公園、サンピアザおまつり広場(札幌市厚別区厚別中央1条5丁目)  
〔詳細〕厚別区民まつり実行委員会事務局(厚別区役所地域振興課内) ☎ 895-2442

第41回  
**北広島ふるさと祭り**



8/3日(土)  
12時~21時  
4日(日)  
9時~20時

出店やステージイベント、エア遊具やボールプールのほか、真夏に雪遊びができるブースも登場！大人も子どもも楽しめる催しがいっぱいです。  
会場／JR北広島駅東口周辺(北広島市中央6丁目)  
〔詳細〕北広島市祭り実行委員会事務局(北広島市役所観光振興課内) ☎ 372-3311 内線 4631

2019  
**消防フェスティバル**



8/3日(土)  
13時~15時

幼年消防クラブによるオープニングセレモニー、はしご車試乗体験、放水体験、消防車見学、煙体験ハウスなど。(雨天時は規模を縮小)  
会場／イオン江別店 駐車場内(幸町35)  
〔詳細〕消防本部予防課 ☎ 382-5430

**火を扱う露店は届け出を**

市民まつりや秋季例大祭、大学祭など多数の方が集まるお祭りやイベントで、火気器具(コンロ、発電機など)を使用する場合は、「消火器の準備」と「消防署への事前の届け出」が必要です。

なお、届け出の必要がない催しでも、安全のために消火器や水バケツなどの準備をおすすめします。  
〔詳細〕消防本部予防課 ☎ 382-5430



**えべつ夏の祭り**



**大麻・文京台地区**

**2019市民夏祭り 7月20日(土)・21日(日)**

会場…大麻宮町グラウンド(大麻神社裏)  
7月20日(土)14時~ 開会式、バンド演奏ほか  
7月21日(日)12時~ 市民ステージ、大抽選会ほか  
〔詳細〕大麻・文京台地区市民夏まつり実行委員会(小田島) ☎ 386-0565

**野幌地区**

**えべつ北海鳴子まつり 7月27日(土)・28日(日)**

YOSAKOI ソーラン祭りに次ぐ規模のよさこいイベント！  
会場…8丁目通り、かわなか公園  
7月27日(土)(前夜祭)15時~ よさこい演舞、太々神楽、太鼓演奏  
7月28日(日)(本祭・後夜祭)11時~ 幼稚園よさこい演舞、本祭演舞ほか  
〔詳細〕えべつ北海鳴子まつり実行委員会事務局(やまほでんき内) ☎ 383-6087  
※開催期間中、野幌公民館駐車場は使用できません

**市民祭りin野幌 7月27日(土)・28日(日)**

会場…8丁目通商店街周辺、かわなか公園  
7月27日(土)11時~ 和太鼓演奏、太々神楽、中国武術、EIPほか  
7月28日(日)11時~ ビールまつり(雨天時は8月14日(水)に延期)ほか  
〔詳細〕江別市民まつり野幌地区実行委員会(谷江産業内) ☎ 382-3740

**市民祭りin野幌 盆踊り大会 8月14日(水)~16日(金)**

会場…旭公園会場、天徳寺会場  
17時~ 子ども盆踊り・市民盆踊り(※16日(金)は仮装大会)  
12時~15時【天徳寺会場】聖徳太子まつり「縁日」  
〔詳細〕江別市民まつり野幌地区実行委員会(谷江産業内) ☎ 382-3740

**江別地区**

**江別地区市民祭り 8月3日(土)・4日(日)**

会場…コミセン付近会場(3条5丁目)  
8月3日(土)16時~ 豊太鼓演舞、土佐大綱まつりほか  
8月4日(日)13時30分~ 将棋大会、大型紙芝居、盆踊り、納涼花火大会ほか  
〔詳細〕江別地区市民まつり実行委員会(林商店内) ☎ 382-3271  
※開催前日から期間中、コミセン駐車場は使用できません

第51回青少年キャンプ村

# とんがり王国

緑に囲まれた森林キャンプ場で1泊2日のキャンプ！  
カレー作りやレクリエーション、夜のキャンプファイヤーで友だちの輪を広げよう！

開催期間

8/5(月)～8/10(土)

期間中、計5回実施(各回定員25グループ)

会場 江別市森林キャンプ場

対象 市内の小学4年生～中学3年生

料金 1名あたり1,500円

申込方法 4～8名の男女別のグループをつくり、7/19(金)までに参加費を添えて申込先へ。  
※1～3名も一定の条件で受け付けます

申込・詳細 生涯学習課青少年係 ☎ 381-1069

## リアル謎解きゲーム

開催期間 6/21(金)～9/23(月・祝)

江別市内のさまざまな場所に設置された問題を解きながらストーリーを読み進めていく参加型イベント「えべちユンクエスト」。難易度や距離の異なるコースが複数あり、子どもから大人まで楽しめます。すべての問題を解き、答えを導き出した方は、江別市の特産品が当たる抽選会に応募できます！事前申し込み不要。参加無料。

参加受付時間 10:00～15:00

※最終ゴールは17:00まで

参加受付場所

EBRI内 江別市アンテナショップ GET'S

〔詳細〕 江別市リアル謎解き事務局 ☎ 214-0508



筆記用具を忘れずに  
持ってきてね！



## タグラグビー体験会

日時 7/27(土) 8:45～14:00

小学生を対象にタグラグビーの体験会を行います。講師は北海道バーバリアンズコーチのケン・ドブソン氏ほか。参加無料。

会場 都市と農村の交流センターえみくる

定員 市内の小学生 80名程度

申込方法 学校で配布される申込書を7/9(火)までにファクス、Eメールで提出または郵送(必着)

申込・詳細 スポーツ課 ☎ 381-1142 FAX 382-3434

Email=sports@city.ebetsu.lg.jp

江別市はラグビーワールドカップオーストラリア代表チームのキャンプ地に決定しました！  
江別からラグビーを盛り上げましょう！





自由研究に使える!

# 小学生向けイベント

## 弁天丸・ボートで学ぶ石狩川と千歳川 無料

弁天丸や手漕ぎボートに乗り、自然の観察や河川の仕組みなどを学びます。※荒天時は8/2(金)に延期



※一般財団法人 石狩川振興財団  
のご協力により実施

**日時** 7/30(火) 10:00～14:30(予定)  
**会場** 河川防災ステーション  
**対象** 市内の小学4～6年生  
**定員** 32名(先着順)  
**服装** 汚れてもよい服装  
**持ち物** タオル、着替え、筆記用具、  
昼食、飲み物  
**申込方法** 7/8(月)～19(金)に環境課(☎  
381-1019)へ保護者が電話

## ミニチュアれんがで自由研究

れんがの10分の1サイズのミニチュアれんがを原料の粘土から作成し、作品を作ります。



過去の作品例

**日程** 7/30(火)、8/6(火)  
**時間** 各日 10:00～12:00  
**会場** セラミックアートセンター  
**対象** 市内の小学4～6年生  
※上記2日間参加できる方に限る  
**定員** 24名(先着順)  
**料金** 500円(初日に支払い)  
**申込方法** 7/1(月)から商工労働課  
(☎381-1023)へ電話

## 夏休み理科おもしろ実験教室 色いろ実験で楽しもう!

「火の色」「水の色」など色をテーマとした実験と「色が流れる万華鏡」を作ります。



**日時** 7/31(水) 10:30～12:00  
**会場** 情報図書館デモ実験室  
**対象** 市内の小学3～6年生  
**定員** 20名(先着順)  
**料金** 500円(申込時支払い)  
**申込方法** 7/9(火)～14(日)までに本  
館カウンターに直接申し込み

## 夏休み 親子水道教室 無料

バスで水道施設を巡り、水道水が家庭に届く仕組みや下水処理の仕組みを学びましょう。「塩ビ管を使った水鉄砲」作りも行います。

**日時** 8/8(木) 8:10～15:40 ※集合場所①  
水道庁舎②市役所③市役所大麻出張所  
**会場** 浄化センター、浄水場ほか  
**対象** 市内の小学3～6年生と保護者  
**定員** 15組(先着順)  
**持ち物** 昼食、雨具、お子さんの上靴  
**申込方法** 7/22(月)～31(水)までに  
水道部総務課(☎385-1213)へ電話

## 川の生き物を観察しよう 水辺の自然塾 無料

生き物の観察や川流れを通して、郷土の自然を体感します。※荒天時は8/8(木)に延期※河川の状況により中止または内容変更の場合があります※江別環境整備事業協同組合の寄付金を活用しています

**日時** 8/6(火) 9:00～15:30(予定)  
**会場** 新石狩大橋上流右岸(予定)  
**対象** 市内の小学4～6年生  
**定員** 40名(先着順)  
**持ち物** 昼食、飲み物、雨具、バス  
タオル、タオル2枚、筆記用具、着替  
え(最低1着)、帽子、スニーカー ほか  
**申込方法** 7/11(木)～22(月)に環境課  
(☎381-1019)へ保護者が電話

## 夏休み子ども リサイクル教室 無料

かくれんぼで大活躍!?隠れていても周りが見える潜望鏡を作ります。紙パックなどの資源物がどのようにリサイクルされるか楽しく学びましょう。

**日時** 7/31(水) 13:30～15:00  
**会場** 野幌公民館研修室3・4号  
**対象** 市内の小学4～6年生  
**定員** 30名(先着順)  
**持ち物** 筆記用具、はさみ、定規、  
紙パック(1ℓ)3個  
**申込方法** 7/1(月)～7/29(月)までに廃棄  
物対策課(☎383-4211)へ電話



## 公民館の 夏休み子ども教室

野幌公民館 ☎ 382-2414

「ふくろうの陶製ペン立てづくり」

**日時** 7/30(火) ① 10:30～11:30  
② 13:30～14:30 ※焼成後引き渡し  
**定員** 各回先着10名 **料金** 400円

「和紙のランプシェードを作る」

**日時** ① 8/9(金) ② 8/10(土) 各日 10:00～12:00  
①作成・乾燥 ②仕上げ ※2日で完成  
**定員** 先着20名 **料金** 500円

大麻公民館 ☎ 387-3315

「くぎ打ちとんとん!  
ゲームボードを作ろう」

**日時** 7/31(水) 10:00～12:00  
**定員** 先着20名 **料金** 400円

「ペットボトルのミニ水族館作り」

**日時** 8/1(木) 10:00～12:00  
**定員** 先着20名 **料金** 100円

中央公民館 ☎ 382-2376

「パステルアートでうちわ作り」

**日時** 7/31(水) 10:00～11:30  
**定員** 先着10名 **料金** 300円  
**講師** 得永えみ子さん

「かめ型メロンパン作り」

**日時** 8/8(木) 10:00～12:30  
**定員** 先着18名 **料金** 500円  
**講師** 藤本美佐子さん

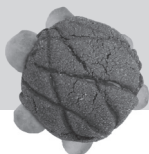

# えべつ



日 時  
所 会場  
対 象・定員  
料 金  
申 込先  
問 詳細  
メー ル  
HP ホームページ

## 親子であそべるひろば

乳幼児と保護者が  
お散歩や買い物でたら  
気軽に寄れるあそびや  
交流の場です。  
直接会場へ。



ふわっと

¥ 無料

対 0歳~就学前の  
お子さんと保護者

### 江別地区

**あさひ** 7/5(金)・19(金)  
8/2(金)・16(金)  
9:45~11:45

区画整理記念会館(朝日町11-12)  
問 子育て支援センターすくすく  
☎381-1920

**夢あかり** 7/23(火)・8/27(火)  
9:45~11:45

介護老人福祉施設  
夢あかり  
(ゆめみ野東町1-5)  
問 子育て支援センター  
すくすく ☎381-1920

お年寄り  
ふれあえます

**みはらし** 7/10(水)・8/7(水)  
9:45~11:45

見晴台自治会館(見晴台54-5)  
問 子育て支援センターすくすく  
☎381-1920

**にじいろ** 7/25(木)・8/22(木)  
10:00~12:00

江別元町地区センター  
(元町1-2)  
問 子育て支援センターどんぐり  
☎378-4349

**豊幌** 7/26(金)・8/23(金)  
9:45~11:45

豊幌地区センター(豊幌686-10)  
問 子育て支援センターすくすく  
☎381-1920

**コープ「子育てひろば」**

毎週火曜日 10:30~12:00  
8/13(火)は休み  
コープさっぽろ  
えべつ店1階(元江別779-1)  
問 コープさっぽろ ☎641-5571



### 野幌地区

**子そだてひろば  
「ふわっと」** 7/10(水)・17(水)  
8/21(水)・28(水)  
10:00~12:00

介護老人福祉施設  
静苑ホーム(新栄台46-10)  
問 たすけあいワーカーズふわっと  
☎381-2393

**あそびの  
ひろば** 7/5(金)・19(金)  
8/2(金)・16(金)  
10:00~12:00

東野幌青少年会館  
(野幌東町62-3)  
問 主任児童委員 守屋さん  
☎383-9308

**第二中学校  
ふれあいルームぽっぽ**

7/17(水)・8/28(水)  
10:00~11:45  
江別第二中学校 図書室  
(野幌代々木町53)  
問 子育て支援センターすくすく  
☎381-1920

中学生と  
ふれあえます

### 大麻地区

**にこにこ大麻**  
7/26(金)・8/23(金)  
9:45~11:45

大麻東地区センター  
(大麻東町13-11)  
問 子育て支援センター  
もりのこ ☎387-8819

**おおあさ** 7/9(火)・8/20(火)  
9:45~11:45

大麻西地区センター(大麻沢町26-2)  
問 子育て支援センターすくすく ☎381-1920

**文京台** 7/4(木)・18(木)・8/8(木)・22(木)  
9:45~11:45

文京台地区センター(文京台7-4)  
問 子育て支援センターすくすく ☎381-1920

**東野幌** 7/18(木)・8/15(木)  
9:45~11:45

野幌鉄南地区センター  
(東野幌本町62-1)  
問 子育て支援センターわかば  
☎385-9550

**野幌** 7/30(火)・8/27(火)  
9:45~11:45

野幌公民館(野幌町13-6)  
問 子育て支援センターゆうあい  
☎384-0332

**ぽかぽか** 7/12(金)・8/9(金)  
9:45~11:45

東野幌体育館  
(東野幌町28-23)  
問 子育て支援センターまんまカフェ  
☎383-0405

**きらきらひろば**

毎週月曜日(祝日は休み)  
10:00~14:00  
新栄会館(錦町18)  
問 子育て支援ワーカーズきらきら  
☎090-9527-5465

お昼  
持ち込み可

## 7月の情報図書館

☎ 就学前~小学校低学年  
☎384-0202

### 子ども映画会 10:30~

- 7日 くまのプーさん  
友だちと助けあおうね
- 14日 まんが日本昔ばなし  
わらしべ長者ほか
- 21日 世界名作アニメ3 オズの魔法使い
- 28日 チップとデールの大作戦
- 8/4日 プチパンピ Vol.4

### ボランティアのおはなしサークル

- 本館(おはなしコーナー)
- シアターとんとん 20(出) 10:30~11:30
  - おはなしポケット 27(出) 10:30~11:30
  - オリオンの帯 8/3(出) 10:30~11:30
- 大麻公民館
- おはなしなあに 13(出)・19(金)・27(出)・8/2(金)  
10:30~11:30

### おはなし会

- 本館(おはなしコーナー)
- 9(火)・16(火)・23(火)・30(火)・8/6(火) 10:30~11:30
  - 11(木)・18(木) 10:30~11:30
  - 13(土)・27(土) 14:00~15:00
- 大麻分館(大麻公民館)
- 11(木)・18(木)・25(木) 10:30~11:30
- 江別分館(中央公民館)
- 11(木)・18(木)・25(木)・8/1(木) 10:30~11:30
  - 20(土)・27(土) 14:00~15:00

### 歯科相談・フッ素塗布

母子手帳・歯ブラシ・コップ・タオル持参。汚れてもいい服装でお越しください。直接会場へ。

日 7/26(金) 13:00~15:00

対 就学前のお子さん(フッ素は1歳~)

¥ フッ素800円

所 問 保健センター ☎385-5252



### 親子で遊ぼう! わくわく広場

市内各体育館で自由に体を動かしましょう。輪投げやボールなども使えます。上靴を持参し、当日受け付けへ。  
対 就園前のお子さんと保護者  
¥ 無料

- |   |  |
|---|--|
| 市民体育館(体育室A面)<br>7/8(月)9時~12時<br>☎384-5001 | 大麻体育館(第2体育室)<br>7/26(金)9時~12時<br>☎887-6800 |
| 青年センター(体育室)<br>7/31(水)9時~12時<br>☎383-1221 | 東野幌体育館(研修室1)<br>7/18(木)9時~12時<br>☎382-5000 |



# 子育て応援のまち

認可保育施設では9月2日(月)～14日(土)に入園を希望する方は7月1日(月)～12日(金)に申し込みを、9月17日(火)～30日(月)に入園を希望する方は7月16日(火)～31日(水)に申し込みを受け付けます。

## 児童扶養手当と特別児童扶養手当

### ●児童扶養手当

18歳になる年度(高校卒業)までの児童が、対象のいずれかに該当するとき、その父か母、または養育者に支給します(所得制限あり)。施設などに入所している場合は対象外)。

- 対 ○父母が離婚している
- 父または母が死亡している
- 父または母に重度の障がいがある(一定要件あり)
- 父または母が行方不明で生死が1年以上不明である
- 父または母が引き続き1年以上遺棄している
- 父または母が1年以上拘禁されている
- 婚姻によらないで生まれた
- 父または母の申し立てにより保護命令を受けている

### ●特別児童扶養手当

身体、知的または精神に障がいのある20歳未満の児童の保護者に支給します(所得制限あり)。施設などに入所している場合は対象外)。

- 対 ○身体障害者手帳で障がいの程度が1級～3級(4級の一部)
- 療育手帳で判定A
- 所定の診断書を提出することで対象となる場合あり(要事前相談)

申 子育て支援課 ☎381-1408

## 幼稚園就園奨励費

申請は幼稚園を通じて行い、世帯構成や所得状況などによって減免額が異なります。

※10月からの無償化に伴い、今年度は4～9月分が対象になります。10月以降の無償化については別途お知らせします。

- 対 子ども・子育て支援新制度に移行しない私立幼稚園に通う、市内に住所がある園児・保護者(市外の幼稚園に通う場合も対象)

問 子育て支援課 ☎381-1408

## お子さんの車内閉じ込めに注意!

これからの季節、車内は短時間でも高温になり、熱中症など命に関わる症状に至る恐れがあります。車内に幼いお子さんだけを残すのは絶対にやめ、閉じ込め事故を起こさないようにしましょう。

### ●閉じ込め事故防止のポイント

- 鍵は大人が管理しお子さんに渡さない
  - 車内に鍵を残さない
  - 施錠は鍵を手を持って確実に
  - ※消防に通報した場合は、窓を破壊するなどの緊急対応となります。
- 問 消防署消防1課・消防2課 ☎382-5479

## マタニティマーク

マタニティマークは、妊娠していることをさりげなく周囲に知らせ、理解や配慮を促すなど妊産婦さんにやさしい環境づくりを推進するものです。

妊娠初期は赤ちゃんの成長、お母さんの健康維持のためにはとても大切な時期ですが、外見上分かりにくい「電車に席に座れない」「たばこの煙が気になる」など、配慮がされにくい実態があります。

市では妊娠届出をした方へ、母子手帳と同時にマタニティキーホルダーを配布しています。このマークに気付いたら、妊婦さんへの温かい配慮をお願いします。

問 保健センター ☎385-5252



## 双子・三つ子などのお子さんと保護者のための さくらんぼひろば

親子で遊んだり、保護者同士の情報交換などができるひろばです。食事や離乳食をとることもできます。直接会場へ。

日 7/4(木)、8/1(木)いずれも9:30～12:00 料 無料

対 0歳～就学前の双子・三つ子などのお子さんと保護者、双子などの妊婦の方

所 問 子育て支援センターすくすく ☎381-1920

## 親子おしゃべりカフェ～みんなの子育てひろば～

子どものことや自分のこと、子育てで悩んでいることなどを一緒にお話ししましょう。講師は家庭教育ナビゲーター 真島紀恵子さん。託児あり。直接会場へ。

日 7/23(火)10:30～12:00

対 子育て中の保護者 料 無料

所 問 大麻公民館 ☎387-3315

## 親子で遊び③ 親子で手遊び・わらべ歌遊び

手遊び歌やわらべ歌で楽しく遊びながら子どもと触れ合います。講師は(一社)ぴんぽんはーと 魚岸あや子さん。7/19(金)9:30から電話申し込み。

日 8/2(金)10:30～12:00

対 乳幼児と保護者、先着20組

料 200円

所 申 野幌公民館 ☎382-2414



## 子育て講座 乳幼児期の食について

離乳食から完了食への進め方や、楽しく食事する大切さなどのお話です。講師はよつば保育園栄養士。託児あり。7/10(水)9:30から電話か直接申し込み。

日 7/23(火)10:00～11:00

対 0歳～就学前のお子さんの保護者、先着8名 料 無料

所 申 子育て支援センターぼろっこ ☎389-3006

## ぽこあぽこ スポーツ体験会

小さなお子さんのためのスポーツ体験会でバスケット、サッカーなどを行います。講師はJ MIXスポーツスクール 飯塚良治さん。水分補給のための飲み物持参。7/16(火)9:30から電話か直接申し込み。

日 7/30(火)10:30～11:20 対 年中・年長児、先着15名 料 無料

所 申 子育てひろば ぽこあぽこ ☎378-4411

## 赤ちゃん向けおはなし会

小さなお子さんとお楽しみ時間を過ごしませんか。元気いっぱい・泣き声いっぱいでも大丈夫です。安心してご参加ください。直接会場へ。

日 7/12(金)11:00～11:30

対 0～2歳くらいのお子さんと保護者

所 問 情報図書館 ☎384-0202



休館日 各公民館・コミュニティセンター…月曜日/えぼあホール…月曜日(15日除く)  
セラミックアートセンター…月曜日(15日除く)、7月16日(火)/情報図書館…月曜日、7月26日(金)は図書館整理日で休館

## 今月のPICK UP

### PMF アンサンブル江別公演

パシフィック・ミュージック・フェスティバル(PMF)は、20世紀を代表する指揮者、作曲家のレナード・バーンスタインにより創設され、札幌を中心に開催される国際教育音楽祭です。江別では初開催となり、PMFの選抜メンバーと大麻ブラズバンドとの共演もあります。曲目は「ウェールズの歌(イギリス民謡組曲)」ほか。



日 7/23(火)18:30開演  
所 えぼあホール  
¥ 前売2,000円、当日2,500円  
※市民会館、えぼあホール、野幌公民館、コミュニティセンター、江別国際センター(イオンタウン2階)で販売  
問 高田さん ☎090-8275-2404

## 公民館

### 第11回大麻中学校吹奏楽部定期演奏会

クラシックからポップスまで、皆さんが楽しめる音楽を演奏します。直接会場へ。  
日 7月7日(日)14時開演  
所 えぼあホール  
¥ 無料  
問 大麻中学校(青木さん) ☎386・5341

### サマーコンサート

合唱団えぼあと、小中学校の合唱部・合唱団の演奏です。直接会場へ。  
日 7月27日(土)15時開演  
¥ 無料  
所 問 えぼあホール ☎387・3120

### 音楽館「らるら」

#### 2019初夏のコンサート

曲目は「ねむの木の子もり歌」オペラ「カルメン」より「闘牛士の歌」ほか。  
日 7月10日(水)19時開演  
所 えぼあホール  
¥ 一般1,500円、会員千円  
※各公民館、市民会館で販売  
問 高田さん ☎090・13885・3629

### シニア世代のいろは② 相続とお金のお話

金銭の管理について学びます。講師は(一社)シニア勉強会 山田敦子さん。7月9日(火)9時30分から電話申し込み。  
日 7月24日(水)10時~12時  
対 先着30名  
¥ 2,000円  
所 問 大麻公民館 ☎387・3315

### 第1回安全安心講座

交通安全や防犯に関して詳しく解説します。講師は江別警察署員。電話申し込み。  
日 7月11日(木)14時  
所 野幌公民館  
対 先着180名  
¥ 無料  
申 市民生活課 ☎381・1093

### のっぽろ公民館

#### ワン・デイ・プラザ 館内宝探し

館内で宝探しを行います。直接会場へ。  
日 7月14日(日)10時30分~12時  
対 幼児~小学生(幼児は保護者同伴)  
¥ 無料  
所 問 野幌公民館 ☎382・2414

### もっと知りたい! クラシック音楽講座 躍動感溢れる マリンバの魅力

演奏とお話でマリンバの世界をお楽しみください。曲目はイグナトヴィッチ「トッカータ」ほか。出演はマリンバ奏者 新保七星さん。直接会場へ。  
日 7月20日(土)14時~15時  
対 小学生以上  
¥ 400円 ※小中学生無料  
所 問 野幌公民館 ☎382・2414

### 親子フラワールレンジ教室

夏の花を使ってフラワールレンジメントを作ります。7月31日(水)までに北海道生花商協同組合加盟店へ直接申し込み。  
日 8月7日(水)13時~15時  
所 野幌公民館  
対 小学生と保護者、先着50組  
¥ 無料  
問 花のすみれ屋 ☎383・1388

### 親子で星を見よう

夏の星座の話と、月や土星、木星、流星群を天体望遠鏡で観察します。7月31日(水)9時30分から電話申し込み。  
日 8月13日(火)18時30分~20時30分  
対 小中学生と保護者、先着15組  
¥ 無料  
所 問 野幌公民館 ☎382・2414

### 第52回ロビーコンサート

弦楽四重奏とオーボエの演奏をお楽しみください。曲目は「ドボルザーク」弦楽四重奏曲 Op.96 アメリカより、アルビノーニ「オーボエ協奏曲」より「アダージョ」ほか。出演はアンサンブルえぼと。直接会場へ。  
日 7月27日(土)14時開演  
¥ 無料  
所 問 コミュニティセンター ☎382・2376

**江別で創業 61年** **新築・リフォームの船木** です **ごまかません**

(損)をするか(得)をするか お客様は業者選びから! お互いに納得して良いものをつくりましょう!

現場の技術者が、見積りから工事完成まで責任をもって対応させていただきます。 安心です

特定建設業/1級建築士事務所

**船木建設**

株式会社

江別市元江別本町20-1(3番通り6丁目角)

TEL(011)382-3353

**自社の大工が直接施工** (押し売りはしません!)

新築 **エコフレスの家** 省エネ+健康 **第2種換気**

お気軽にご相談ください

工事代金は完成後。500万円以下 前金、手付金はいただきません。

創業61年!

江別で

お気軽にご相談ください。

江別市Aランク指定業者(建築) 北海道Aランク指定業者(建築)



### ①野菜作り実地講習会

実際の畑で、基本の土作りや代表的な野菜の栽培方法、農薬・肥料の使い方などについて解説します。講師は長谷川豊さん。長靴、軍手持参。

日 7/14(日)13:00~

所 アトリエ陶風の村農園(元野幌919)

対 貸し農園や家庭菜園などで野菜作りを楽しむ方、先着20名

¥ 600円

### ②江別野菜満喫体験ツアー

市内農園で野菜の収穫体験、野菜直売所での買い物、夏野菜をふんだんに使ったピザづくり体験などが楽しめます。長靴、エプロン持参。

日 8/3(土)9:30~13:30(予定)

所 都市と農村の交流センターえみくる 外(美原1445)

対 先着20名(親子参加可)

¥ 大人1,000円、小学生以下500円(3歳未満無料)

#### 共通事項

電話申し込み(平日9時~17時)。

申 農業振興課 ☎381-1025

所 情報図書館  
☎ 384・0202  
日 7月20日(土)13時30分

●名作映画会「サイコ」  
7月20日(土)13時30分  
選抜試験、8月4日「疎開した40万冊の図書」  
生まれた密着・最終選抜試験、8月4日「疎開した40万冊の図書」

●日曜映画会(13時30分)  
7日「キタキツネ物語」・14日「プロフェッショナル 仕事の流儀 管理栄養士 佐々木十美の仕事」・21日「新世界紀行 南米岩絵遺跡群 モンゴロイド五万年の謎」・28日「宇宙飛行士はこうして生まれた 密着・最終選抜試験、8月4日「疎開した40万冊の図書」

所 郷土資料館  
☎ 385・6466  
無料 ※常設展示観覧は有料

郷土資料館ロビー展  
発掘!高砂遺跡  
平成30年度発掘調査成果展  
高砂遺跡から出土した土器や石器の展示です。不思議な形の「異形石器」も併せて公開します。  
日 7月14日(日)~9月23日(月) 祝 9時30分~17時 ※最終入場16時30分

### 市民会館

#### 大学連携事業報告会

市内大学の教員・学生による地域活性化のための調査研究・まちづくり活動に対して補助金を交付しており、平成30年度に実施した事業の報告会を開催します。直接会場へ。

#### ●学生地域活動支援事業

○市民利用の視点からのバリアフリー整備の現状研究(江別市の公共施設を対象とした実地調査)(北翔大学)

#### ●調査研究助成事業

○江別市を食と健康のまちとして発信するための基礎的調査研究(酪農学園大学)  
○高齢化に伴う地域における廃棄物処理の課題発掘と解決の

### 情報図書館

所 市民会館37号室  
日 7月11日(木)9時30分開演  
問 企画課 ☎381・1015

#### 初心者パソコン教室

Windows10を使用したパソコン教室。館内のパソコンを使用します。基本操作、文書作成、表計算、インターネットの入門、電子メールの送受信など。7月12日(金)~16日(火)の開館時間中に電話か直接申し込み。定員の半数に満たない場合は中止。  
対 受講日程6回全てに参加で

きる満20歳以上(受講日現在)の方、各コース抽選8名

コース	日程	時間
①	8/20(水)・21(木)・22(木)・27(水)・28(木)・29(木)	10:15~12:15
②	8/20(水)・21(木)・22(木)・27(水)・28(木)・29(木)	13:30~15:30
③	8/14(水)・15(木)・21(木)・22(木)・28(木)・29(木)	18:30~20:30

所 情報図書館  
☎ 384・0202

### 郷土資料館

#### 夏休み 縄文土器を作ろう!

焼かなくても固まるテラコッタ用粘土で、縄文土器を作りましょう。土器を持ち帰る箱を持参。7月13日(土)から電話か直接申し込み(9時~17時)。  
日 7月27日(土)9時~12時  
対 小学4~6年生、先着15名

所 郷土資料館  
☎ 385・6466

市民斎場 総合ホール <b>北野華苑</b> 「セレモニーきたの会」会員募集中! 3,000円のみで、永久会員に! 積立ではありません。多数の特典が受けられます。 ☎ 有限会社北野葬儀社 江別市2条5丁目 ☎011-382-2332	野幌 江別市野幌末広町31-2	江別 江別市一番町4番地2 一般葬・家族葬 社葬・音楽葬など 葬儀のことなら ご相談ください。
---	--------------------	--

**お宅の屋根は大丈夫?プロの技で邸宅長持ち!**  
すがもり・雨もれ・軒先のつらら・隣家への落雪、屋根の葺き替え等  
お気軽に  
ご相談を!

外壁サイディング工事・リフォーム全般

屋根工事のこことなら 信頼と実績の店 株式会社 **堀江板金工業**  
江別市上江別東町10-10 ☎382-3534



ノハナショウブ群生地(東野幌 935・5)。赤紫色の花をつけ、見ごろを迎えています(6月末日〜7月10日ごろ)。(商工労働課 ☎381・1009)

## 体育施設の利用案内

市市民体育館	☎ 384-5001
大 大麻体育館	☎ 887-6800
青 青年センター	☎ 383-1221
東 東野幌体育館	☎ 382-5000

江別市スポーツ振興財団  検索

## 市民スポーツの日(個人利用のみの日)

市 なし	大 7/15(月祝)
青 7/28(日)	東 7/13(土)

## クラブ利用受付

市 7/16(火) 18:30~	大 7/17(水) 9:00~
青 7/19(金) 18:00~	東 7/18(木) 18:30~

## 8月屋外体育施設クラブ受付

大 大麻中央・西・東公園野球場	7/16(火) 18:00~
青 飛鳥山公園・石狩川河川敷の施設	7/17(水) 18:30~

## レクリエーション広場

市 7/10(水)・17(水)・24(水)・31(水)
※ミニバレーとミニテニス、バウンドテニスの一般開放。体育館使用料は必要

## 体育館の休館日

市 8/5(月)17:00以降	大 7/8(月)15:00以降
青 7/23(火)17:00以降	東 7/11(木)15:30以降

## プールの利用時間

青 10:00~20:00
※7/23(火)は授業のため、使用できません。

## ワンポイント水泳

青 7/8(月) 11:00~12:30
7/17(水) 14:00~15:30
7/22(月) 13:00~14:30

## その他の施設

あけぼのパークゴルフ場	9:00~18:00	(受付17:00まで)	☎ 382-8900
森林キャンプ場	☎ 389-6493		

## 郷土資料館

### 友の会会員募集と 研修旅行

「郷土資料館友の会」は、江別の歴史などについて知識を深め、郷土資料館の事業に協力する団体です。展示を無料で観覧できるなどの特典があり、入会は随時受け付けています。

#### ●友の会会員

対 高校生以上

¥ 年会費 一般2千円、高校生千円

#### ●バス研修

研修内容は「(仮称)胆振の歴史散歩〜縄文から開拓期までの先人の暮らしを学ぶ〜」です。7月11日(木)までに電話か直接申し込み(9時〜17時)。会員が対象の研修ですので、入会のうえお申し込みください。

日 7月25日(木)

## 星空観察会

木星の縞模様やガリレオ衛星、土星の環、月のクレーターなどを天体望遠鏡で観察します。悪天候中止。曇天時は講師の天体のお話。6月29日(土)から電話か直接申し込み(9時〜17時)。

日 7月13日(日)19時〜20時30分

※10分前までにエントランスロビー集合

対 小学生以上(小学生は保護者同伴、先着50名)

¥ 無料

所 申 セラミックアートセンター

☎ 385・10004

所 申 セラミックアートセンター

☎ 385・10004

## 陶芸・絵付け体験

陶芸体験か絵付け体験をお選びください。7月28日(日)から電話か直接申し込み(9時〜17時)。

日 8月11日(日祝)10時〜12時

※10分前までに受け付け

対 小学生以上(小学3年生以下は保護者同伴、先着30名)

¥ 陶芸700円(絵付け800円)

(いずれも材料費含む)

所 申 セラミックアートセンター

☎ 385・10004

## 各体育施設

### 夏休み短期体操教室

体操種目の苦手克服にチャレンジする短期集中教室です。7月6日(土)〜8日(月)に所定の申込用紙で直接申し込み(電話不可)。

①とび箱克服チャレンジコース

### 夏休みプール開放

夏休み期間中、小学校のプールを開放します。※天候などにより急に開放が中止になる場合があります。

日 7月26日(金)〜8月13日(火)

10時〜15時30分 ※水・日曜日は定休日

所 小学校15校(第一小、野幌小を除く)

所 小学校15校(第一小、野幌小を除く)

1965年創業

お墓といえば、そうだ! 鈴木石材へ行こう!

新規建立

建て替え

リフォーム

移転解体

彫刻

清掃補修

彫刻墨入れ

終活

- ❖(社)日本石材産業協会認定「お墓ディレクター」がご相談にお応え致します。
- ❖各店舗、「室内墓石ショールーム」にて実物展示。いつでもご覧頂けます!
- ❖ダブルで安心の「施工保証最大20年」「特許免震ゲル地蔵対策施工」!!
- ❖「終活カウンセラー」による無料相談室開催中!! お問い合わせください!

有限会社 鈴木石材工業

☎ 0120-38-3159

- 本社・工場 江別市高砂町 25-13 TEL 011-382-3159
- 霊園前営業所 江別市いずみ野 39-4 TEL 011-380-1114
- 恵庭営業所 恵庭市柏陽町 3 丁目 6-4 TEL 0123-33-2177



土地と家屋の現況調査を実施中です。土地の立ち入りや家屋の内部を調査する場合がありますので、ご協力をお願いします。  
(資産税課 ☎381-1404)

## スポーツ教室の お試し無料体験レッスン

お気軽にご参加ください。  
事前申込は不要。直接会場へ。

対 16歳以上  
¥ 無料 ※体育館使用料は別途必要  
問 スポーツ振興財団 ☎384-5001

**7/8月 青年センター**  
ストレッチ&体幹トレーニング 18:00 ~ 18:45  
エクササイズ 19:00 ~ 19:45  
フラダンス 20:00 ~ 20:45

**7/9火 市民体育館**  
ヨガ 14:00 ~ 14:45  
簡単ダンスエクササイズ 16:00 ~ 16:45  
ボクシングエアロ 17:00 ~ 17:45

**7/10水 東野幌体育館**  
エクササイズ 14:00 ~ 14:45  
ピラティス 16:00 ~ 16:45  
ピラティス 17:00 ~ 17:45  
ストレッチ&体幹トレーニング 18:00 ~ 18:45  
ボクシングエアロ 19:00 ~ 19:45  
バランスコーディネーション 20:00 ~ 20:45

**7/11木 大麻体育館**  
ステップエクササイズ 10:00 ~ 10:45  
ヨガ 11:00 ~ 11:45  
ピラティス 14:00 ~ 14:45  
背骨コンディショニング 17:00 ~ 17:45  
ラテンエアロ 18:00 ~ 18:45  
体調改善 19:00 ~ 19:45  
おやじエクササイズ 20:00 ~ 20:45

## 8月から開講の スポーツ教室

4体育施設で開講される第2期スポーツ教室の受講者を募集します。

対 16歳以上  
申 7/16(火)~18(木)に4体育施設で申込用紙に記入し提出(電話不可)  
問 スポーツ振興財団 ☎384-5001

詳細は財団ホームページをご覧ください。

対 小中学生と保護者  
¥ 無料  
問 スポーツ課 ☎381-1061

### フリーウェイトトレーニング ワンポイント トレーニング

指導員によるマシンの使い方や正しいフォームなどのワンポイント指導、江別パワーリフティング協会専門指導員によるフリーウェイト指導が受けられます。開催日時はスポーツ振興財団ホームページでご確認ください。直接会場へ。

所 市民体育館・大麻体育館のトレーニング室  
¥ 無料(体育館使用料は別途必要)  
問 スポーツ振興財団 ☎384-5001  
HP <http://e-sport.or.jp>

### 江別市 ホルスタインショウ

市内酪農家が育てた乳牛の

日 7月1日(月)~9月30日(月)  
所 直売所7か所  
問 農業振興課 ☎381-1025

### 緑あふれる公園写生会

画材、敷き物持参。画板、画用紙は用意します(数に限りあり)。事前申し込みをした方には粗品贈呈、受賞作品には図書カードを差し上げます(金賞5千円分1名、銀賞2千円分2名)

日 7月13日(土)10時15分~  
所 農村広場(西野幌944)  
¥ 無料  
問 農業振興課 ☎381-1025

### えべつ2019 直売所スタンプラリー

市内7つの直売所をまわってスタンプを集めると、抽選で江別の特産品や農産物などが当たります。集めたスタンプの数に応じて完走賞、キッズ賞などがありますので、ぜひご家族でご参加ください。10月8日(火)までに応募(必着)。

ラリーガイドの配布場所: 参加直売所。市ホームページからも入手可



品評会を行い、体型や発育などを審査し競い合います。このほか数量限定で乳製品の配布や審査結果を予想するジャッジングコンテストを実施。正解者には景品を差し上げます。

日 7月27日(土)9時~12時  
※受付8時30分。雨天時は7月28日(日)開催  
所 泉の沼公園  
対 小学生、先着50名  
¥ 無料  
申 草野作工株式会社 ☎067-0063 上江別西町16  
☎398-3010 FAX 382-2232



名、銅賞千円分3名)。7月26日(金)までに電話かファクス申し込み。当日参加できない場合は8月5日(月)までに郵送も受け付けます。八つ切サイズの画用紙に市内の公園を写生し、裏に住所氏名、電話番号、学校名、学年、公園名を記入してください。

参加作品は8月9日(金)~23日(金)に市役所へ掲示されるほか、公園のPRなどに使用することもあります。お預かりした絵は、後日学校を通して返却します。

● 建設工事・リフォーム ● 外構工事・除雪 ●

家のつとめ  
みんなの笑顔  
お気軽にご相談下さい  
0120-666-585

北 (有)キタガワ  
野幌松並町 5-16

☎0120-666-585  
☎011-385-2869

電球いっごも大切にお願いします。

51 ANNIVERSARY SINCE 1968

## 屋根・外壁の事なら

お気軽にご相談下さい

屋根・外壁工事 点検・メンテナンス

当社は「美味しい江別」のプロジェクトを応援しています

エクステリアのことなら

株式会社 藤原板金

電話・インターネットにて受付中!  
江別市江別太686番地10  
TEL.011-383-1293  
<http://www.yoiyane.com>



「花仙湯」「清美湯」「東の湯」「松の湯」の「ふれあい入浴デー」は7月22日(月)です。(介護保険課 ☎381・1067)

## そのほか

### いしかり環境ミライ展

絵本の読み聞かせや自然を身近に感じられるワークショップ、エコクッキング、SDGsに関するセミナー、キャンドルイルミネーションにコンサートと、環境をテーマに子どもから大人まで楽しめる1日です。申し込みが必要なものもありますので、詳細はお問い合わせください。

日 7月14日(日)10時30分～20時

所 江別葛屋書店 ☎無料

問 北海道石狩振興局保健環境部 環境生活課 ☎204・5821

### しのつ河畔林 親子自然セミナー

河畔林を探索し自然の面白さを体験するほか、植物を使った工作も行います。昼食付き。講師は酪農学園大学講師 宮木雅美さん。雨天決行。7月10日(水)9時～31日(水)に電話・アクセス・ホームページで申し込み。代表者の住所、電話番号、参加者全員の名前、学年(年齢)、送迎バス利用の有無をお知らせください。大人はお子さんの人数以下の申し込みとなります。

日 8月10日(土)10時～13時

所 しのつ河畔林(篠津25)

※JR江別駅南側より送迎バスあり

対 小学生と保護者、先着40名(保護者同伴必須)

¥ 無料

申 (公財)草野河畔林トラスト 財団 ☎381・0550

HP <http://userweb.allies.or.jp/kahanin/>

### ブックストリートで まちづくり体験

大麻銀座商店街で行われるイベント「ブックストリート」での体験を通して、「協働ってどんなこと?」「仲間とまちづくりに関わる楽しさ」などを考えてみませんか。イベントで作成した成果物は自由研究に使えるかも?7月19日(金)までに電話・アクセス・メール・直接申し込み。詳細は市および市民活動センター・あいホームページにも掲載します。

日 7月27日(出)①10時～12時 ②13時～15時

所 大麻銀座商店街

対 小学3～6年生、各回15名

¥ 無料

申 市民活動センター・あい

〒069-0813 野幌町10-1

イオンタウン江別2階

☎374・1460 ☎374・1461

✉ [info@center-ijp](mailto:info@center-ijp)

### ツリーイング体験会

ツリーイングとは、高い木に

専用のロープを付けて行う木登りです。初めての方でも安全に楽しむことができます。樹上からの景色も楽しみましょう。講師はツリークライミングジャパンの皆さん。7月19日(金)～8月9日(金)に電話申し込み。

日 9月7日(出)①10時～12時 ②13時～15時 予備日10月5日(出)

所 湯川公園

対 小学4年生～中学生、各回先着10名

¥ 無料

申 生涯学習課 ☎381・1069

### 第27回原始林 クロスカントリー大会

昨年同様の「3km」に加え、新たなコースを設定しました。豚汁、ドリンクのサービスやお楽しみ抽選会などを行うほか、完走者全員に記録入りの「完走証」と「記録集」を差し上げます。7月1日(月)～31日(水)に大会要項内の払込取扱票で参加料をゆうちょ銀行・郵便局にて振り込み(消印有効)か市内4体育施設で直接申し込み(電話不可)。

コース:3km、4.5km、8.2km

日 9月1日(日)受付8時30分～9時10分 ※8.2kmの部のみ10時まで

所 野幌総合運動公園 陸上競技場

対 小学生以上

¥ 高校・一般2300円 小中学生1300円

ファミリー2800円(申込時支払い)

問 スポーツ振興財団

☎384・5001

## おしらせ

### 募集・試験



### 「えべつ」の歴史の原稿募集

市民の皆さんの思い出や研究成果を掲載する「えべつ」の歴史第22号の原稿を募集します。10月末日締め切り。募集する原稿:○歴史随筆、心に残る出来事。テーマは自由。400字詰め原稿用紙10枚くらいまで

○思い出の一言、ご家庭に眠る江別の写真と、それにまつわる話

○江別の歴史などに関する研究(調査報告・論文など)、400字詰め原稿用紙30枚以内(30枚以上の場合は事前に要相談)

申 市史・行政資料担当

☎381・1084 (情報図書館2階、休館日除く)

〒069-0813 野幌町10-1

イオンタウン江別2階

☎374・1460 ☎374・1461

✉ [info@center-ijp](mailto:info@center-ijp)

# 秘伝の味付 いとらむじんぎすかん

お食事・ご宴会ご予約承ります。  
団体40名様までOK **和牛カルビ** ほか  
☎0133-23-2339 駐車場あります(20台可)  
石狩郡当別町弥生52-53 定休日 火曜日

地方発送も可能です。  
いとらむじんぎすかん  
味付 500g・1,000g  
☎0133-23-2941

馬さし  
馬ホルモン  
とんそく

転入・転居などの手続きを窓口でする際は、本人確認書類に加えマイナンバーカードまたは通知カードも忘れず持参してください。  
(戸籍住民課 ☎381-1020)

# 市民委員を募集します

詳細は申込先にお問い合わせください

## 景観委員会

都市景観に関する提言や都市景観賞の選考を行います。応募要項添付の応募用紙に記入し、7/22(月)～8/9(金)に郵送(必着)・ファクス・メール・直接申し込み。

**応募資格** 満18歳以上で都市景観に関心があり、平日日中の年1、2回程度の委員会に参加できる方

**募集人数** 2名以内(男女各1名以内、応募が男性もしくは女性のみの場合、いずれかで2名以内)

**任期** 9月～R4/8月

**申** 都市計画課 ☎067-8674 高砂町6

☎381-1038 FAX 381-1071

**✉** toshikeikan@city.ebetsu.lg.jp

## 男女共同参画審議会

男女共同参画の推進に関する事項について審議し、意見をいただきます。7/1(月)～17(木)までに応募用紙を郵送・ファクス・メール・直接申し込み。

**応募資格** 8/1現在満18歳以上で、平日(夜間含む)の年1、2回程度の委員会に参加できる方

**募集人数** 4名以内

**任期** 8月～R3/7月

**申** 市民生活課 ☎067-8674 高砂町6

☎381-1124 FAX 381-1070

**✉** danjo@city.ebetsu.lg.jp

### 共通事項

**募集要項の配布場所** 申込先、市役所1階情報公開コーナー、情報図書館、各公民館、豊幌地区センター。市ホームページからも入手可

**そのほか** 市が設置している審議会などの委員を3つ以上兼任していないこと

**申** 382・5431

**対** 10歳以上、先着30名

**所** 消防本部 無料

**日** 8月19日(月)9時30分～12時30分

**日** 15日(木)17時に電話申し込み。

**止** 止血法。7月8日(月)9時～8月

**普** 成人に対する心肺蘇生法

**通** AEDの取り扱い、異物除去法、

**命** 普通救命講習I

**講** 成人に対する心肺蘇生法

**習** AEDの取り扱い、異物除去法、

**止** 止血法。7月8日(月)9時～8月

**普** 成人に対する心肺蘇生法

**通** AEDの取り扱い、異物除去法、

**命** 普通救命講習I

**講** 成人に対する心肺蘇生法

**習** AEDの取り扱い、異物除去法、

**止** 止血法。7月8日(月)9時～8月

**自衛官**  
●陸・海・空自衛官候補生(任期制自衛官)  
受付期間：年間を通じて受け付け  
応募資格：18歳以上33歳未満  
試験日：受付日にお知らせ  
●一般曹候補生(職種のスぺシャリスト)  
受付期間：7月1日(月)～9月6日(金)  
応募資格：18歳以上33歳未満  
試験日：9月20日(金)～22日(日)のうち1日※2次試験あり  
●航空学生(海上、航空のパイロット)  
受付期間：7月1日(月)～9月6日(金)

**第2回消防設備士試験**  
●甲種(1類～5類)、乙種(1類～7類)  
消防本部、消防署各出張所で配

**説明会**  
日 7月19日(金)18時～20時※入場19時まで  
所 大森公民館  
問 自衛隊札幌地方協力本部  
江別地域事務所 ☎383・8955  
戸籍住民課 ☎381・1020

布の願書による書面申請は7月25日(木)～8月1日(水)。インターネット申請は7月22日(月)～29日(日)。9月1日(日)  
所 札幌市  
¥ 試験内容による  
申 (一財)消防試験研究センター  
北海道支部 ☎205・5371  
HP <http://www.shoubo-shikeno.jp>  
問 消防本部予防課  
☎382・5430

を募集します。応募要項は事務局で配布中。7月8日(月)～8月30日(金)に申し込み。  
派遣期間：令和2年1月中旬から約1か月間  
応募資格：市内在任の高校生  
募集人員：1名  
選考方法：筆記・面接試験  
そのほか：往復の航空券代として約12万円かかります※変動あり  
申 都市提携委員会事務局(秘書課内)  
☎381・1008

司法書士 土地家屋調査士  
**清水基陽・すずかぜ合同事務所**  
Shimizu・Suzukaze Joint Office  
司法書士 清水基陽 司法書士 大桃涼輔 司法書士 落合亮

**相続手続 遺言 生前贈与 成年後見**

無料相談予約専用ダイヤル  
**☎0120-380-255**

江別市向ヶ丘22番地1 駐車場有  
◆受付時間 9:00～18:00(土・日・祝定休)  
詳細はホームページをご覧ください。

2番通  
ファミリーマート  
5丁目  
江別西郵便局  
学園通  
←札幌 国道12号線  
ポストンバイク ●からやま

住まいのことなら 何でもおまかせ!  
見積り無料! 増改築 塗装 金属・窯業系サイディング 板金 水廻り  
まずはご相談ください!

株式会社 **アルファホーム**  
アルファ建設工部

☎0120-10-3232 <http://www.4.ocn.ne.jp/~arufa/>  
北海道知事許可(般-14)石第17858号 江別市東野幌本町19-22 ☎069-0824



火曜日と木曜日は20時まで各種証明書を交付しています(祝日を除く。住所の異動は対象外)。  
 税証明・所得証明は、8時45分～17時15分に市民税課へ予約が必要です。(戸籍住民課 ☎381・1020 市民税課 ☎381・1012)



## 江別市立病院

### 職員募集

助産師・看護師(正職員)

#### 応募資格

S60/4/2以降生まれで、R2/4月までに助産師・看護師免許取得見込みの方

#### 試験日

7/10(水)、8/14(水)

#### 応募方法

試験日の7日前までに必要書類を下記申込先へ提出

助産師・看護師(非常勤)と看護助手(非常勤)も募集。詳細は問い合わせ。

申 市立病院管理課

☎382-5151

〒067-8585 若草町6

HP <http://www.ebetsu-hospital.jp/>

### 募集・試験



### 青少年健全育成標語

青少年の健全育成と非行防止についての標語を考え、意識向上を図ります。最優秀・優秀作品は健全育成広報などに活用されます。7月8日(月)～8月30日(金)に応募用紙を郵送(必着)・ファクス・直接申し込み。

応募用紙の配布場所：各学校、公民館、教育委員会

申 江別市青少年のための市民会議事務局(生涯学習課内)

〒067-0074 高砂町24-6  
 FAX 382・3434 ☎381・1069



### 暮らし



### 今夏も節電・省エネを

7月～9月の北海道地域の電力需給については、安定供給に最低限必要とされる供給予備率3%以上が確保される見通しですが、需給見通しには、家庭や企業における節電の定着分が織り込まれています。今夏においても、無理のない範囲での節電にご協力をお願いします。

#### ●市の節電

7月1日～9月30日は照明の間引きやこまめな消灯、OA機器の省電力設定など集中的に取り組みます。今夏も市の節電の取り組みにご理解とご協力をお願いします。

問 環境課 ☎381・1395

### 環境とお財布にやさしいエコドライブのすすめ

発進時にゆっくりとアクセルを踏む、減速は早目にアクセルを離す、不要な荷物を下ろすことなどを実行し、二酸化炭素排出量を抑えましょう。

問 環境課 ☎381・1019

### 第二次墓所の使用申し込み

「市営墓地やすらぎ苑」の募集です。7月22日(月)～8月16日(金)に申し込み。

申請書・パンフレットの配布場所：申込先、各証明交付窓口。市ホームページからも入手可

対 江別市に1年以上住民登録があり、亡くなった親族の焼骨を管理し、3年以内にお墓の建立を予定している方

申 市民生活課 ☎381・1094

### ハチに注意!

スズメバチは主に夏から秋にかけて活発に活動しますが、毒性が強いため刺されると大変危険です。自宅の軒下や庭木にスズメバチの巣を見つけたら、巣が小さいうちに専門業者に依頼して駆除することをおすすめします(有料)。

問 環境課 ☎381・1046

### 水害時の防災情報

北海道は7月から9月にか

けて台風が上陸し、大きな被害をもたらすことがあります。水害時に自分の身を守るためには、適切な行動をすることが大切です。今年度より避難行動を取りやすいよう、避難準備の「警戒レベル」による防災情報を発信しますので、避難行動の参考としてください。また浸水想定区域は、市ホームページや各世帯に配布している「防災あんしんマップ」で確認できます。

問 危機対策室 ☎381・1407

### 給排水設備工事は指定業者に申し込みを

給排水設備の工事を行うときは、江別市に登録している給水装置工事業者や排水設備工事業者(指定業者)にお申し込みください。複数の指定業者から見積りを取り、工事内容の説明を受けるなどしてご自身で選ぶこととなります。

指定業者については水道部ホームページをご覧ください。か、お問い合わせください。

問 水道整備課 ☎385・4989

### 不法投棄を防ぐためには

不法投棄の現場を見かけた場合は、車のナンバーや投棄者の特徴などを控えて110番通報してください。市ではごみの不法投棄を防止するため啓発の

羽毛ふとんのリフォームも!!

好評! 手すり付き 電動 リクライニングベッド 展示中!! (ゆったり!幅 97cm)

介護 寝具 ギフト

岸本ふとん店 大麻東町13-9 (13丁目バス停前)

TEL (011) 386-8322

認定補聴器専門店・全国補聴器販売店協会会員

札幌 江別 帯広

## さくら補聴器センター江別店

江別市幸町33-6須藤ビル1階

☎011-383-4133

営業時間 / 9:30～17:30(土曜日は15:00まで)  
 定休日 / 日曜・祝日

<http://www.sakura-hochouki.com>

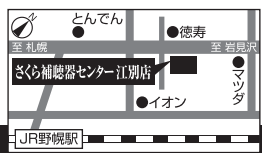

7月21日は夏をきれいに過ごす運動の日。江別市自治会連絡協議会と江別市民憲章推進協議会では、きれいなまちづくり運動を推進しています。

**善意に感謝します**

今年4月中にご寄附をいただいた個人・法人・団体で、公表に同意の皆さんです。

**< 社会事業寄附 >**

荒瀬 美由紀 様 10万円

詳細 契約管財課 ☎381-1147

**献血ひまわり号**

7/19(金)

9:30~10:30 ESC北海道  
電気技術サービス㈱  
11:00~12:00 ㈱日本デジタル研究所  
12:30~13:30 江別郵便局  
15:00~17:00 江別市立病院

7/19(金)

9:30~11:00 市役所  
12:30~16:30



7/28(日)

9:30~12:00 コープさっぽろえべつ店  
13:30~16:30

**高齢者虐待を  
防ぎましょう**

高齢者虐待は早期発見により深刻化を防ぐことができます。身近な高齢者の状況に気を配り、気づいたことがあったらご連絡

申 介護保険課 ☎381・1067

問 医療助成課 ☎381・1403

**やすらぎ支援事業**  
研修を受けた支援員が認知症高齢者の見守りや話し相手になります。本人の症状の悪化防止や家族の外出・休息にお役立てください。申込先で配布している申請書で直接申し込み。

- 必要書類
  - 自立支援医療(更生医療)申請書
  - 同意書
  - 健康保険証
  - 特定疾病療養受療証
  - 住民税の課税証明書(省略できる場合あり)
  - 住民税が非課税世帯の方で遺族年金・障害年金ほか非課税収入がある方は本人の収入額に分かるもの(平成30年分)
  - マイナンバーカードか通知カード

対 認知症の症状がある本人、介護している家族  
 申 1時間あたり1000円  
 介護保険課 ☎381・1067

**健康・福祉**



「立看板」のぼりなどの設置や地域パトロールなどを継続的に進めているほか、市内を運行する民間の7団体と監視協力の協定を結び、不法投棄の早期発見・早期対応に努めています。監視の目が増えることは不法投棄防止につながります。皆さんのご協力をお願いします。

問 廃棄物対策課 ☎383・4217

**自立支援医療(更生医療)制度の更新手続き**

有効期限は7月末です。この制度を利用して継続利用を希望する場合は更新の手続きが必要です。なお、お持ちの受給者証(オレンジ色)は、毎回受給時に医療機関や調剤薬局に提示してください。

**訪問介護利用の助成**

夜間(18時~22時)、深夜(22時~翌6時)、早朝(6時~8時)の訪問介護割増分を助成します。ほかの減額制度の対象となっている場合は、減額により発生した利用者負担額との差額を助成します。利用した事業所から発行された領収書と、本人名義の預金通帳の口座情報記載された申請書を提出してください(サービス利用から2年を経過した助成の申請は不可)。

問 地域包括支援センター  
 江別第一 ☎389・4144  
 江別第二 ☎389・5420  
 野幌第一 ☎381・2940  
 大麻第一 ☎388・5100  
 介護保険課 ☎381・1067

**重度心身障がい者・ひとり親家庭等・乳幼児等の医療費受給者証の更新**

引き続き対象となる方には、7月下旬に新しい受給者証を郵送します。

問 7月31日までは所得制限のため受給資格のなかった方も、平成30年中の所得や控除額の状態により8月1日から助成対象となる場合がありますので、該当すると思われる方は、お問い合わせください。

○ひとり親家庭等医療費助成制度は、お子さんが18歳以上で学生または無職などで親が扶養している場合は、引き続き助成の対象となります(20歳の誕生日が限度)。まだ申請されていない方は、速やかに手続きをしてください。

●一般整備●車検●钣金塗装(各種保険取扱)●新車、中古車販売●買取

心の通うサービスがモットーの **江別協同自動車株式会社**

お車で困りの事なら何でもおまかせ!

江別市一番町1番地  
国道12号線沿いのローソン左折、市立病院の手前

お気軽にお電話下さい!!

今年もやります!8月3日・4日 洗車祭り

本社・工場 TEL.382-1100 ★ 車輛販売 TEL.384-2888

創業58年の信頼と実績  
リフォーム・増改築工事店

**(有)インテリアナガオ**

〈お住まいの事ならなんでもお任せ下さい〉  
江別市緑町西1丁目56  
フリーダイヤル 0120-933-750  
http://www.interior-nagao.co.jp



7月11日(木)・25日(木)17時15分〜20時に学校給食費の支払い・納入に関する相談窓口を開設します。  
 (江別市学校給食会 元野幌741-2 給食センター内 ☎382・5188 ☎887・8990)

## 納税はお済みですか?

国民健康保険税 第2期 7/31(水)  
 固定・都市計画税 第2期

夜間納税窓口 毎週木曜日(祝日除く) 20:00まで

日曜納税窓口 7/28(日)10:00~15:00  
 問 納税課 ☎381-1013

口座振替の利用をおすすめしています

市内中学生から応募のあった税に関する標語

「税金は 国を支える 柱だよ」

江別市長佳作・江別第一中学校 花井 響さんの作品

## 健康・福祉

### 成年後見支援センター

成年後見制度は認知症や知的障がい、精神障がいなどで判断能力が十分ではない方の権利や財産を守る法律上の制度です。当センターでは高齢者や障がいのある方の生活や財産に関する不安や困り事の相談に応じ、本人にとってより良い支援の方法を一緒に考えます。また、親族が成年後見制度の利用のために家庭裁判所に必要な書類を提出する「申立て」の際のアドバイスなどを行います。

☎平日8時45分〜17時15分

所 社会福祉協議会(総合社会福祉センター内) ☎375・8998

## 保険・年金

### 限度額適用(標準負担額減額)認定証の更新

更新を希望される方は申請が必要ですが、国保証と本人確認書類を持参してください。受け付けは7月1日(月)開始を予定しています。平成30年中の所得申告が済んでいない方は申告が必要です。

問 国保年金課 ☎381・1028

### 国民健康保険被保険者証(兼高齢受給者証)の更新

7月中に新しい証を郵送または窓口でお渡しします(窓口受け取りの方は別途通知)。70歳以上75歳未満の方は高齢受給者証と一体化した保険証です。

問 国保年金課 ☎381・1028

### 特定疾病療養受療証の更新

70歳未満の国保加入者には7月中に新しい証を郵送します。平成30年中の所得申告が済んでいない方は申告が必要です。70歳以上75歳未満の方は現在お持ちの受領証を引き続きお使いください。

問 国保年金課 ☎381・1028

### 国保加入者ミニドック

検査内容は血液検査、尿検査、心電図、胸部X線検査、胃部X線

(バリウム)検査、便潜血検査など。ミニドックと短期人間ドック、脳ドック、特定健診は重複して同一年度内に受診できません。7月22日(月)〜8月16日(金)に電話が直接申し込み。

日 9月24日(火)9時〜11時30分

所 市民会館

対 満30歳以上の国保加入者、先着40名

¥ 2500円

申 国保健診係(保健センター内2階) ☎385・4620

### ご存じですか? 国民年金基金

国民年金基金は、積み立てた掛金を老後の国民年金に上乗せして受けられる公的年金制度です。掛金や受け取る年金には税制上の優遇措置があります。自営業やフリーランスなどの20歳〜60歳未満で、国民年金保険料を納めている方、60歳以上65歳未満で国民年金に任意加入している方が加入できます。

問 全国国民年金基金北海道支部 ☎0120・65・4192

### 国民年金保険料免除・納付猶予制度

7月分からの免除・納付猶予申請の受付開始は7月1日(月)です。免除・納付猶予が承認された期間は、年金の受給資格期間

に算入されます。保険料未納期間があると、年金受給で不利になるほか、障害年金・遺族年金などが受けとれない場合があります。申請対象期間は過去2年1か月前までの未納期間です。なお、承認期間の保険料を後から納付(追納)すると、老齢基礎年金を増やすこともできます。 ※免除・納付猶予は本人・配偶者・世帯主それぞれにつき申請年度の前年所得が一定額以下の場合や、失業した場合などに承認されます。

問 国保年金課 ☎381・1028

### 後期高齢者医療制度 被保険者証などの更新

#### ●被保険者証

新しい被保険者証は7月中旬に郵送します。医療機関での一部負担金(窓口負担)の割合は、現役並み所得者(住民税の課税標準額が145万円以上の方)とその同一世帯の被保険者が「3割」、それ以外は「1割」です。

#### ●限度額適用・標準負担額減額認定証および限度額適用認定証

医療機関での窓口負担の割合が「1割」の世帯のうち、住民税非課税世帯には申請により限度額適用・標準負担額減額認定証を交付します。また、「3割

未来に向け快適な住環境の整備をお手伝いいたします。

## 地元の会社だから安心・低価格施工

住宅周りの外構工事、補修工事、大小に拘らずご相談下さい。係員がお伺いして見積り致します。



見積り無料!! お気軽にご相談ください

見積りは無料です。

- アスファルト舗装 ●各種ロードヒーティング ●インターロッキング
- ガレージ・カーポート ●化粧塀・土留壁 ●黒土入替

株式会社 石川舗道 TEL.382-0991 江別市見晴台97番地の2 FAX 382-0992



江別エリアの 土地・建物・マンション・アパート 買取します!! <http://www.tfinc.co.jp>

北海道知事免許石狩(8)第4734号

## 株式会社 外山不動産

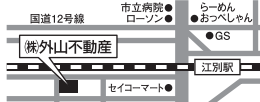

〒067-0063 江別市上江別西町3-15

0120-215-915

TEL 384-5761 FAX 382-5478

給食センターでは代替調理補助員と学校給食代替配膳員(いずれも非常勤)を募集しています。詳細はお問い合わせください。  
(給食センター ☎887-8992 ☎382-5108)

## 江別市平和のつどい

戦争で亡くなった方々を追悼し、平和の碑の前で黙とう、献花、平和都市宣言の朗読、折り鶴の伝達などを行い、児童生徒をはじめ多くの市民で恒久平和を祈念します。直接会場へ。



日 7/17(水)15:00~  
所 平和の碑前  
(市役所正面駐車場)  
※荒天時は市民会館



## 折鶴を募集

折鶴は市役所正面玄関の受付コーナーまたは市役所7番窓口までお持ちください。募集期間は7/1(月)~26(金)です。平和のつどい開催後、広島市に発送する予定です。

- 長さ150cm以内のひもなどを折鶴の上下に通してください。
- 吊るした際に落ちないようひもなどの下側にビーズやボタンなどを結びつけてください。
- 上部は束ねるため30cmほどあけてください。
- 折紙の大きさに指定はありません。

問 健康福祉部管理課  
(市役所7番窓口)  
☎381-1090



## 公の施設の指定管理者を募集

指定期間が令和2年3月31日

### 事業者向け



の世帯のうち、被保険者の住民税の課税所得が690万円を超えない場合、申請により「限度額適用認定証」を交付します。医療機関に提示すると、窓口支払額が高額療養費の上限額までの負担となり、非課税世帯については、入院時の食事代も軽減されます。いずれの認定証も、過去に申請した方で平成31年度も該当する場合、7月中旬に新しい認定証を郵送します。新規の申請は随時受け付けています。

問 医療助成課 ☎381-1403

### 江別商工会議所主催 えべつ創業・起業者 スタートアップセミナー

おもとと経営オフィス代表の大本さんと、日本政策金融公庫札幌北支店融資課長の大友さん

- 問 介護保険課 ☎381-1067
- 都市公園
- 問 都市建設課 ☎381-1045
- 「旧町村農場」
- 問 生涯学習課 ☎381-1062

## 定住相談支援の窓口

定住相談支援は、当市へ移住を

### そのほか



を講師に招き、創業・起業に必要な知識から、ビジネスアイデアの作り方、金融機関から見た創業計画の立て方や作成・評価のポイントなどを分かりやすく説明します。7月31日(水)までに電話申し込み。

- 所 市民会館
- 日 8月3日(土)13時30分~15時30分
- 対 市内において新たに創業をお考えの方・創業に関心のある方、先着20名
- ¥ 無料
- 申 江別商工会議所 ☎382-3121
- 企業立地課 ☎381-1087

## 子どもを守るために

最近の報道で、子どもが被害者となる事件が増えています。子どもが事件に巻き込まれないためには、子どもの周りの状況を保護者などが注意するだけでなく、社会全体で子どもを守るという意識を持ち、見守ることが必要です。不審な人物を見かけたり、子どもが危険な場面に遭遇しそうな場合には、警察に通報するなどご協力をお願いいたします。

問 市民生活課 ☎381-1093  
教育支援課 ☎381-1409

調査・診断・施工 & 法定報告 塗装 下地改修  
創業53年 江別で培ってきた信頼と実績 防水 リフォーム  
安心の1級建築施工管理技士の工事店

株式会社 サイトウ塗装 江別市一番町24-1  
(コメダ珈琲店さん向かい)  
リフォーム ドクター  
Tel. 382-5652 www.Reform-Dr.com  
スマホアプリ 手軽!リフォーム相談室 公開中



相続・遺言・成年後見・不動産  
会社・法人登記・空き家予防(信託)

## 黒壁健 司法書士事務所

お気軽にご相談下さい

江別市野幌代々木町55-2(学園通沿い)

相談・出張無料

TEL.011-375-1642

締め切り迫る!

## 多世代世帯や子育て（多子）世帯の 住宅取得を支援 ～江別市住宅取得支援事業補助金～

多世代家族や2人以上のお子さんがある子育て（多子）世帯の住宅取得などの補助金申請は7月31日(水)が締め切りです。右の要件を満たす方は、ぜひご利用ください。

請負契約、売買契約前でも申請ができます。令和2年3月31日までに工事や引越しなど全ての要件を満たせる方は、ご利用ください（中古住宅、マンションも対象）。なお、申請ができるのは、住宅の工事請負契約日または売買契約日が平成31年3月1日以降の場合に限ります。そのほかにも要件がありますので、市ホームページをご確認いただくか建築指導課までお問い合わせください。

受付は **7/31 (水) まで!**

申込・詳細 建築指導課 ☎ 381-1042

江別市 住宅取得 支援 **検索**



▲HPはこちら

● **同居・近居** 住宅取得補助（最大 **50** 万円）  
対象：親世帯と子世帯が市内で同居または近居※のために住宅を取得する方（基本額 20 万円）※親子それぞれが市内に所有する住宅に自ら居住すること



● **同居リフォーム** 補助（最大 **40** 万円）  
対象：親世帯と子世帯が市内で同居のために市内業者による 150 万円以上のリフォームを行う方（基本額 20 万円）



● **多子世帯** 住宅取得補助（最大 **40** 万円）  
対象：18 才未満の子どもが 2 人以上いる世帯で市内に住宅を取得する方（基本額 10 万円）



※各補助に対応する加算（転入加算・多子加算・市内業者新築加算・市内勤務加算）あり

### 【フラット 35】住宅取得に優遇金利

市と独立行政法人住宅金融支援機構は、若年子育て世帯、親世帯と同居・近居する子育て世帯、転入世帯、北海道空き家情報バンクに登録されている市内の住宅などを取得した世帯を支援する協定を締結しています。補助金を利用する世帯で一定の要件を満たす場合、**住宅ローン【フラット 35】の金利が当初 5 年間 0.25%引き下げられます**（別途申請が必要）。詳細は、独立行政法人住宅金融支援機構または建築指導課までお問い合わせください。

## 危険な空き家の解体費用を助成

申込・詳細 建築指導課 ☎ 381-1042

生活環境の保全を図るため、そのまま放置すれば倒壊等著しく保安上危険となるおそれのある空き家（特定空家等）を解体（除却）する場合に解体費用の一部を市で助成します。

補助金額：工事費用の 1/3（上限 30 万円）

募集件数：5 件（先着順）

募集期間：令和元年 7 月 1 日(月)～ 9 月 30 日(月)

助成にはさまざまな条件がありますので、詳細や申込方法については事前に市ホームページをご確認いただくか建築指導課までお問い合わせください。



いつも安全・安心・快適・新型タクシー!!  
各種カード・電子マネー ご利用できます

**山崎ハイヤー**

お問合せ  
ご予約は **TEL(011)382-2020**

山崎自動車工業株式会社

〒067-0023 江別市東光町14番地の4 <http://yama2020.jp/>



心触れ合う時を、真心でサポート。

仕出し料理

**はやし**

ご予約は

江別市一番町4-1

**TEL.382-3234**

◎ **会場費無料**

◎ **祭壇使用料無料**

◎ **光熱費無料**

ご法事・ご宴会専用会場です。

■宴会・法要専用会場 **はやし** 野幌店  
江別市野幌町55番地の2 TEL.381-8766

■宴会・法要専用会場 **はやし** 大麻店  
江別市大麻中町26番地の11 TEL.388-7707

URL <http://hayashi-shidashi.co.jp/>



## 市内団体

### フリーマーケット出店者募集

日時：①7/14(日) ②7/28(日) いずれも9:00～14:00 会場：①イオン江別店屋外駐車場(幸町35) ②江別市役所正面駐車場(高砂町6) 対象：アマチュアに限る 申込・詳細：開催日の10日前必着で往復ハガキ、ファクス、メールで申し込み。日本リサイクルネットワーク・えべつ(高砂町11-10) ☎・FAX 385-2917 E-mail=nrn-ebetsu@river.ocn.ne.jp

### 第15回野幌古民具・骨董市

骨董・古美術品の無料査定や買い入れ相談・展示即売など。15周年特別企画として「安倍里葎子歌謡ショー」を開催します。売上金の一部は社会福祉協議会へ寄付。日時：7/13(土)～14(日)10:00～17:00(雨天決行。最終日は16:00まで) 会場：錦山天満宮境内(野幌代々木町38-1) 詳細：野幌骨董市実行委員会(岩佐) ☎090-7646-3345

### 第41回えべつ女性協まつり

市内で活動する団体のステージ発表。オープニングには「江別第三中学校マンドリン部」「江別太小学校合唱団」が出演します。お楽しみ抽選会もあります。日時：7/7(日)10:00～16:00 会場：市民会館大ホール 入場料：500円(小・中学生100円) 詳細：江別市女性協(鈴木) ☎385-3152

### 第44回江別子どもまつり

広い芝生や体育館で思いきり遊ばせよう。直接会場へ。日時：7/14(日)10:00～14:30 会場：酪農学園大学前庭、ローン(雨天時は体育館)(文京台緑町582) 入場料：300円(3歳～。傷害保険付) 詳細：江別子ども劇場(吉田) ☎383-9661



### 夏休み水泳教室

お子さんのレベルに合わせて指導します。

日時：【1期】7/29(月)～31(水)【2期】8/5(月)～7(水) いずれも10:15～11:45 会場：青年センター温水プール 対象：小学生(初心者) 定員：各70名(先着順) 受講料：各3,000円(入館料、保険料含む) 申込：7/6(土)8:00から。定員になり次第締切。参加者名(ふりがな)、性別、学校名、学年、住所、電話番号、保護者名、希望開催期(連続受講も可)を記載の上、Eメール(ebetsuswim@yahoo.co.jp)で。受講決定はメールで通知。 詳細：江別水泳協会 ☎090-2813-0450 ※電話での申し込み、青年センターへの問い合わせはご遠慮ください。



## 公共機関など

### 北海道消防操法訓練大会

道内12消防団が小型ポンプを使用した消防訓練の成果を競います。12:00から札幌市消防音楽隊の演奏などもあります。日時：7/19(金)9:00～13:00 会場：北海道消防学校(中央町16-1) 詳細：北海道消防学校教務課 ☎382-4161



### 特定疾患医療受給者証などの更新申請について

現在お持ちの「特定医療費(指定難病)および特定疾患医療受給者証」、「ウイルス性肝炎進行防止対策・橋本病重症患者対策医療受給者証」、「ウイルス性肝炎進行防止対策(肝炎治療特別促進事業)医療受給者証」の有効期限は9/30(月)までです。

更新の受け付けは7/1(月)～9/30(月)に江別保健所(錦町4-1)まで。 詳細：江別保健所 ☎383-2111

### 市民カレッジ

市民カレッジは市と市内4大学の連携で開催する市民向けの講座です。申込方法は各大学に問い合わせ。市民カレッジについての詳細は講座一覧(市ホームページ)



ジ・公民館で配布)をご覧ください。

詳細：生涯学習課 ☎381-1062



酪農学園大学(文京台緑町582) 詳細/社会連携センター地域連携課 ☎388-4131 FAX 387-2805

▶たのしい理科実験講座I

▶たのしい理科実験講座II



北翔大学(文京台23) 詳細/地域連携センター ☎387-3939 FAX 387-3746 Email=kouzacen@hokusho-u.ac.jp

▶人が集えば文殊の知恵袋講座 7月度「北海道百年記念塔のつばやき」

▶保育士受験対策講座(全14回)

▶思春期の子育て支援講座②～思春期の子どもと関わるアンガー・マネジメント～

▶世界の化石と友だちになろう!～“三葉虫の化石”を調べよう～

▶裏千家茶道教室 8月コース(全4回)



北海道情報大学(西野幌59-2) 詳細/通信教育学部事務部(公開講座担当) ☎385-4427 FAX 385-1074 Email=hiukouza@do-johodai.ac.jp

▶夏休み自由研究教室～こどもビデオ編集体験講座～(全2回)

▶こどもプログラミング入門～自分でアニメやゲームを作ってみよう!!～

▶夏休み自由研究教室～ロボットで科学を学ぼう・中学生編～

▶夏休み自由研究教室～ロボットで科学を学ぼう・小学生編～



市町村振興宝くじ

### サマージャンボ宝くじ

販売期間 7/2(火)～8/2(金)

抽せん日 8/14(水)

この宝くじの収益金は、市町村の明るく住みよいまちづくりに使われます。



## 信用第一の不動産取引

(株)不動産 きりん ショップ FUDOSAN SHOP KIRIN

土地・建物・新築

江別市幸町27-2 電話 383-4671

ワガママな注文住宅

きりんの家

(株)不動産ショップきりん住宅事業部 TEL 383-4671





## 健康づくりイベント

【詳細】保健センター ☎ 385-5252 FAX 385-8130

### E-リズム “基本編” エンジョイコース

基本編を復習しながら楽しむ、基本編経験者向けコース。  
申し込み不要、9:50 までに直接会場へ。無料

日時 7月23日(火) 10:00～11:30

会場 野幌公民館

講師 地域ウエルネス・ネット フィットネスインストラクター

対象 E-リズム基本編の経験者

持ち物 運動靴、汗拭きタオル、飲み物、動きやすい服装

えべつ市民健康づくりプラン 21

### 健康づくり教室

筋トレ・ストレッチとE-リズム基本編で気軽に健康づくり

軽くウォーミングアップの後、江別オリジナルリズムエクササイズ「E-リズム」の基本編を学びます。リズムに乗って体を動かすことで、気軽に有酸素運動が行えます。申し込み不要、9:50 までに直接会場へ。料金 100 円 (傷害保険料含む)

日時 8月5日(月) 10:00～11:30

会場 市民体育館 ※必ず市民体育館の駐車場を使用してください

講師 地域ウエルネス・ネット フィットネスインストラクター

持ち物 上靴 (必須)、外靴を入れる袋、タオル、飲み物、動きやすい服装

主催 野幌地区地域健康づくり推進員会

### 糖尿病教室

糖尿病の分かりやすいお話をします。どなたでも参加できますので、お気軽にご参加ください。申込不要、直接会場へ。無料

日時 7月10日(水) 15:00～16:00

・お菓子のここがポイント(多田 薬剤師)

・糖尿病腎症のおはなし(山村 内科医師)

会場 市立病院 2階講義室

【詳細】市立病院栄養科 ☎ 382-5151 (内線 6821)

### 健康セミナー

～腰痛予防と体操の話～

どなたでも参加できますので、お気軽にご参加ください。申込不要、直接会場へ。無料

講師 奥山広章 理学療法士

日時 7月16日(火) 11:00～11:45

会場 市立病院 2階講義室

【詳細】市立病院看護管理室 ☎ 382-5151 (内線 2107)



### エキノコックス症検診

日時 7月19日(金)、20日(土) 8:00～11:00

7月29日(月)、30日(火) 6:30～10:30

(19、20日はレディース検診のため、原則女性のみ)

対象 小学3年生以上の市民。過去に異常なしの方の検診は5年に1度。予約不要、当日健康保険証を持参し、直接保健センターへ。無料 ※同会場でがん検診を実施しています

【詳細】保健センター ☎ 385-5252

ちょこっと 毎月、かんたんな手話をご紹介します。

### 手話 Vol.2 こんにちは

右手の人指し指と中指を重ね、額の中央に当てます。



両手の人指し指を立てて向かいあわせ、そのまま両手の指先を曲げます。



【詳細】障がい福祉課 ☎ 381-1031

## 休日・祝日当番病・医院 (救急・急病)

【診療時間】内科・小児科 9:00～17:00/ 外科系 9:00～翌朝 9:00 (■印の医療機関は診療時間が異なります)

※都合により変更される場合があります。新聞紙上または北海道救急医療情報案内センター (☎ 0120-20-8699、携帯電話からは 011-221-8699)、江別市消防本部 (☎ 382-5453)、江別医師会のホームページでご確認ください。

月/日	内科・小児科	外科系
7/7 (日)	□ 溪和会江別病院 (内科のみ) 野幌代々木町 81-6 ☎ 382-1111 ■ とがし小児科 野幌松並町 25-2 ☎ 385-0150 (診療時間 8:30～16:00)	□ 溪和会江別病院 野幌代々木町 81-6 ☎ 382-1111
14 (日)	□ たぐち内科クリニック 元町 21-12 ☎ 389-7855	□ 江別谷藤病院 幸町 22 ☎ 382-5111
15 (月・祝)	□ 北町クリニック (内科のみ) 大麻北町 607-2 ☎ 386-2160 □ ウルトラ内科小児科クリニック (小児科のみ) 大麻栄町 11-9 ☎ 688-8801	□ 溪和会江別病院 野幌代々木町 81-6 ☎ 382-1111
21 (日)	■ 江別市立病院 (内科・小児科) 若草町 6 ☎ 382-5151 (診療時間 8:30～17:00)	■ 江別市立病院 若草町 6 ☎ 382-5151 (診療時間 8:30～翌朝 8:30)
28 (日)	□ みはらしクリニック 元江別 890-15 ☎ 384-3184	□ 江別谷藤病院 幸町 22 ☎ 382-5111
8/4 (日)	□ 溪和会江別病院 (内科のみ) 野幌代々木町 81-6 ☎ 382-1111 □ よしなりこどもクリニック 上江別東町 44-17 ☎ 391-4470	□ 溪和会江別病院 野幌代々木町 81-6 ☎ 382-1111
●産婦人科救急夜間相談 ☎ 622-3299 【さんぷきゅうきゅう】 札幌市産婦人科救急電話相談 (年間全日対応 19:00～翌朝 9:00) ●北海道小児救急電話相談 (お子さんの急な病気やけが) ☎ 232-1599 または # 8000 (年間全日対応 19:00～翌朝 8:00) ●江別市夜間急病センター ☎ 391-0022 (錦町 14-5) 内科・小児科 (年中無休) 診療時間 19:00～翌朝 7:00 受付時間 18:30～翌朝 6:30		

● 情報図書館開館 30 周年特別企画 ●

# あなたの 1冊を 見つけよう

vol.1

情報図書館は今年開館 30 周年を迎えます。30 周年を記念して、情報図書館の見どころや注目情報をお伝えします。さあ、あなたにぴったりの 1 冊を見つけないけませんか。

[\[詳細\]](#) 情報図書館 ☎ 384-0202

注目  
SPOT

## 第 1 回は… レファレンスルームをご紹介します



情報図書館本館の奥に「レファレンスルーム」があるのをご存じでしょうか？見たことはあっても、「入っていいのかな…」と遠慮されている方もいるかもしれません。

ここには専門の司書が常駐しています。司書に知りたい事を質問いただき、関連書籍を紹介するといった調べ物のお手伝いをしています。

こんな事聞いていいの？と思わずに、気軽にご利用ください。



こんなキーワードでも…  
「上手に豆を煮る方法」  
「ほどけにくいロープの結び方」  
「読み聞かせにお勧めの本」  
関連する資料をお探します！

とても便利だね！  
わからないことは  
聞いてみよう



### 開館 30 周年記念イベント開催 !!

#### ▼ えほん選手権 in 情報図書館

図書館職員思い出の 1 冊を展示します。  
お気に入りを見つけて投票してください。  
展示期間 7/20(土)～8/3(土) 10:00～17:00  
おはなし会 8/3(土) 11:00～12:00

#### ▼ 作ってふしぎ!? トリックアート工作会

日時 8/2(金) 11:00～12:00 協力/あかね書房  
対象 小学生(定員:先着 25 名)  
申込方法 7/9(火)～7/14(日)に本館へ直接申込。

#### ▼ 大人のおはなし会

日時 8/3(土) 13:30～15:00 協力/うるうる亭  
シアターとんとん  
演目 「おとなになれなかった弟たちに…」  
「したきりすずめ」ほか

#### ▼ つくってあそぼう! ～縁日屋台～

日時 8/3(土) 13:30～14:00

#### ▼ 図書館の裏側を公開! 書庫たんけんツアー

日時 8/3(土) ①15:00 ②15:20 ③15:40 全3回  
各回先着 10 名 15 分程度

### 一息 破れた本も元どおり!? コラム 司書の補修術

多くの人にたくさん利用される図書館の本はどうしても早く傷んでしまいます。ページがはずれたり、破れたり…。そんな壊れてしまった本は図書館職員が修理をしています。職員の目標は直した所がわからないくらいきれいに直すこと!今回はその一部を紹介します。

表紙と中身がはずれてしまった本(写真①)は、糸のこで中身の背表紙部分に溝をつけ(写真②)、そこに固定用の麻繊維を埋め、製本用ボンドと寒冷紗(布)で固定し(写真③④)、乾燥させてから表紙と合体させます(写真⑤)。

私たちは快適に読んでもらうため日々補修術を研究していますが、それでも直せない本もあります。それは、水濡れ、シミ、書き込みなど、ページそのものが傷んでしまった本です。

図書館の本はどうぞ大切にご利用ください。

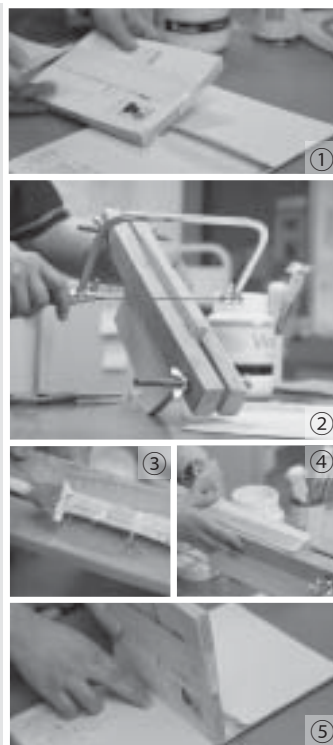

### 編集後記 担当者のこぼれ話

▶図書館で本の修理を見てきました。昔は家庭でも修理できるものが多かったのですが、うちではじいちゃんが壊れたものを直してくれました。本もその一つで、仕上がりの良さに、すてきなじいちゃんと感じたのを今でも覚えています。本のカバーは上下逆さまに付いていましたが。☹

▶今回の特集はパン。取材ではいろいろなパン屋さんや、パンに関わる人にインタビューしましたが、みなさんに笑顔で受け入れていただきました。本当にありがとうございます。今月の広報ホームページ版の写真はカラーで掲載していますので、ぜひご覧ください! ☺



表紙のパンはチョコで絵を描いていました ☺



記事の詳細



Facebook  
「いまココえべつ」

まちかど  
SHOT



**5/16-28** 保育園幼年消防クラブ  
園児が消火栓を清掃

市内の各幼年消防クラブや少年女性消防クラブが、消火栓の清掃や付近のごみ拾いを行いました。清掃後には、消防車両とともに地域住民に防火を呼びかけ、消防意識の高揚に取り組みました。



**5/18** おはなし会スペシャル&作って遊ぼう！  
情報図書館イベント

絵本やパネルシアターなどの上演のほか、子どもたちが牛乳パックで大砲を作り、幽霊やクラケンを倒す冒険を楽しみました。

**5/12** 中津湖の自然環境を守りたい！  
有志 120 名が清掃活動

今年で 18 回目となる中津湖の清掃を実施し、参加者は草をかき分けて湖周辺のごみを拾い集めました。

**6/11** 江別造園協会による花壇整備  
本庁舎前庭花壇に花を植栽

今年も道行く人を楽しんでもらおうと、江別造園協会よりペゴニアと金魚草が寄贈され、色彩豊かな花壇を整備しました。



**えべつ夏の音楽隊 2019**  
～桜庭 和と音楽する仲間たち～

公演日 **8/18 (日)** 17:00 開場 17:30 開演  
会場 えびあホール

桜庭 和さんと小中高生がコラボし、「江別産」のコンサートをお届けします。ゲストに江別太小学校合唱団が出演します。

料金：全席自由 3,500 円 (当日 4,500 円)

※ 3 歳以上チケット要。市民会館、各公民館ほかで販売中

(詳細・主催) えべつ夏の音楽隊実行委員会 ☎ 391-7238

共催 江別市教育委員会、一般社団法人江別青年会議所

桜庭 和さんと一緒に舞台を作り上げよう！  
**小・中・高校生の体験隊募集中！**

本番のコンサートで、プロに教わりながら舞台づくりを体験しませんか？コンサート制作（音響、照明、影アナ、舞台監督など）と桜庭和さんのレギュラーラジオ番組への出演（予定）などを体験します。

対象：小中高生（保護者 1 名の同伴が必要）。若干名

申込方法：7/1 (月)～ 28 日(日)に、①氏名（本人と保護者）

②学年・学校名 ③体験したいこと（音響をやりたいなど）

④電話番号（保護者の連絡先）をメールで申込先

(wants512@gmail.com) へ

人口と世帯 (前月比) 119,323 人 (+47) 57,719 世帯 (+48) 令和元年 6 月 1 日現在

**個人ローン生活応援金利プラン**

☀ このプランは保証料込みです! ☀

<b>マイカー</b>	<b>教育</b>	<b>リフォーム</b>
保証料込 変動金利	保証料込 変動金利	保証料込 変動金利
<b>年 1.9%</b>	<b>年 2.0%</b>	<b>年 2.1%</b>

●「災害復旧ローン」も取扱中！  
詳しくは、当金庫窓口へお問い合わせください。

[保証会社] しんきん保証基金  
[取扱期間] 令和 2 年 3 月 31 日 (火) まで  
※ 当金庫及び保証会社の審査結果によっては、ご希望に添えない場合がございますのでご了承ください。  
※ 商品内容の詳細等については、ホームページをご覧ください。  
※ 左記利率は令和元年 5 月 31 日現在です。期間中でも金利を見直す場合がございます。

仮審査申込みは



江別支店 / 萩ヶ岡 1-5 ☎ 385-3111  
野幌支店 / 野幌町 62-11 ☎ 382-2530  
大麻支店 / 大麻町 14-3 ☎ 386-5511  
五丁支店 / 向ヶ丘 2-2 ☎ 385-2511

北海道信用金庫テレホンバンク  
☎ **0120-865-634**

**北海道信用金庫**  
HOKKAIDO SHINKIN BANK  
http://www.shinkin.co.jp/hokkaido/