

広報

EBETSU

えべつ

あなたとまちをつなぐ

目次

- 2 新年のごあいさつ、市政功労者ほか
- 4 学生コンペでまちづくり
- 6 始まります！税の申告受付
- 10 冬のイベント情報
- 24 ごみコミえべつ
- 27 TOP 対談 オシキリ食品株式会社

2019

1

vol.951



12月8日(土)に開催された野幌小学校の餅つき大会。保護者や地域の皆さんと一緒にお餅をつく子どもたちの元気いっぱいな姿が見られました。つきたてのお餅は、お雑煮やおしろこ、きなこ餅などにして美味しくいただきました。

江別の特性や優位性を活かし 諸課題に対応



江別市長 **三好 昇**

新年あけましておめでとうございます。市民の皆さまには、日頃から市政各般に深いご理解と温かいご支援、ご協力を賜り心から感謝申し上げます。

昨年は、9月に発生した台風21号による暴風被害、胆振東部地震災害、その後の大規模停電や一部断水など、かつてない自然災害の脅威を経験し、防災訓練など普段からの備えの重要性と必要性を改めて認識させられた年でした。

明るいニュースでは、8月のアジア競技大会において、陸上男子十種競技に出場した江別市出身の右代啓祐選手が、見事2連覇を達成し、最後の最後まで決して諦めない姿に、たくさんの勇気をいただきました。

さて、今年は、少子高齢化・人口減少への対応が最大の課題と捉えて策定した、第6次総合計画「えべつ未来づくりビジョン」前半5年間の「えべつ未来戦略」を折り返し、後半がスタートします。子育て世代を中心に、転入が転出を上回る社会増が続くなど、これまでの各施策の効果を次のステージにつないでまいります。

また、今年はラグビーワールドカップが日本で初めて開催されます。当市はオーストラリアチームの公認キャンプ地に選ばれており、トップアスリートとの交流を契機に、続く東京オリンピック・パラリンピックに出場するチームの合宿誘致も進めてまいります。

さらには「健康都市宣言」の下に進めたE・リズムや野菜摂取の取り組みなど、今後もさまざまな機会を通じて、健康意識の向上と健康づくりの施策を推進します。そのほか、野幌駅前に年内完成予定の宿泊施設と市民交流施設が、新たな人の流れを創出し、まちの活気につながる事が期待されます。

皆さまとの「協働のまちづくり」を進めるため、市の持つ特性や優位性を活かしながら、市立病院の経営など諸課題に対応してまいりますので、ご理解とご協力をお願いします。

新たな年が市民の皆さまにとつて希望に満ちた一年となりますよう、心からご祈念申し上げます。

新年のぞいあけまつり



「功績をたたえて」平成30年度 市政功労者・功績者、貢献賞

市は、長年にわたり江別市の振興と発展に尽くされた方や、経済、社会、文化などの発展に寄与された方の功績をたたえ、表彰を行っています。今年には市政功労者1名、市政功績者1名、貢献賞5名を表彰しました。

〔詳細〕総務部総務課 ☎381・1005

市政功労者
森好 勇さん（70歳）



昭和54年から2期、平成3年から6期、計8期32年にわたり江別市議会議員を務められ、駅周辺再開発調査特別委員会副委員長や経済建設常任委員会副委員長を歴任されるなど、幅広い分野において市の発展に尽力されました。

市政功績者
片山 浄教さん（78歳）



昭和55年から平成29年まで保護司を務められ、江別地区保護司会では副会長、会長を歴任されるなど、市の民生福祉の向上に大きく貢献されました。また、各種審議会委員を歴任されるなど、幅広い分野において市の発展に尽力されました。

社会貢献賞
湯浅 國勝さん（77歳）



平成14年から平成29年まで江別市国民健康保険運営協議会会長職務代理者、会長を歴任され、市の安定した国民健康保険事業の運営に尽力されました。また、江別市社会福祉協議会会長を務められるなど、幅広い分野で市の発展に大きく貢献されました。

謹賀新年

災害の教訓を踏まえ 安心して暮らせるまちづくりを

江別市議会議員 高間 専逸

新年あけましておめでとございます。市民の皆さまには、健やかに希望に満ちた新春をお迎えになられたことと、心からお慶び申し上げます。

江別市では昨年に引き続き、地域経済の活性化、人口減少・少子化対策、子育て支援、教育環境の充実、住宅取得支援など多くの政策が進められており、子育て世代の転入が増えています。また「商業施設E B R I（エブリ）」、「ゆめちからテラス」のほか、昨年11月にオープンした「江別 蔦屋書店」は四季のみにちに隣接しており、江別の豊かな自然環境をPRするとともに、観光誘客を見込めること

で、人の大きな流れをつくりつつあり、さらなる交流人口の増加につながるものと期待しております。

一方、市議会では、昨年は第6次江別市総合計画の中間見直し年にあたり、総合計画特別委員会を設置し、計画の変更箇所の調査と提言を行うことで、多くの課題解決に向けて行政とともに取り組んでまいりました。

また、台風や地震による大規模災害に次々と見舞われ、さまざまな課題が浮き彫りになりました。この教訓を踏まえ、行政や市民の皆さまとの協働・連携を図りながら、安心して暮らせるまちづくりになお一層取り組んでまいります。

そのほかにも、市民の皆さまに議会の活動をより知っていただけるよう、広報広聴の充実を図ってまいります。そのために、皆さまのご意見をお伺いする場として「市民と議会の集い」を継続して開催するほか、新たな取り組みとして議会のICT化推進など、引き続き議会改革を進めているところでもあります。開かれた議会を目指す江別市議会へ、ぜひ一度足をお運びいただければと思います。

結びに、今年は平成から新たな元号に変わりますが、市民の皆さまにとって、幸多い年となりますことをお祈り申し上げます。



社会貢献賞
忠鉢 方子 さん (77歳)



平成8年から平成30年まで保護司を務められ、社会復帰と自立を促す援護活動や犯罪予防活動に尽力されました。その間、江別地区保護司会分区長（大麻）、理事などを歴任され、市の民生福祉の向上に大きく貢献されました。

産業貢献賞
金田 敏雄 さん (75歳)



平成15年から平成29年まで江別工業団地協同組合副理事長、理事長を歴任されたほか、江別商工会議所副会頭、江別市経済審議会委員を務められるなど、市の産業経済の発展に大きく貢献されました。

文化貢献賞
長谷川 清明 さん (71歳)



平成17年に江別市教育委員会委員に就任され、平成20年からは7年にわたり、教育委員長としてその識見と豊富な経験をもって、市の教育行政の推進に大きく貢献されました。

産業貢献賞
徳永 俊司 さん (70歳)



平成7年に江別市農業協同組合の理事に選任され、平成13年からは道央農業協同組合理事、専務理事、代表理事副組合長を歴任されるなど、地域農業の発展に大きく貢献されました。

えべつ未来づくり学生コンペへ

大学生が描く江別の未来像

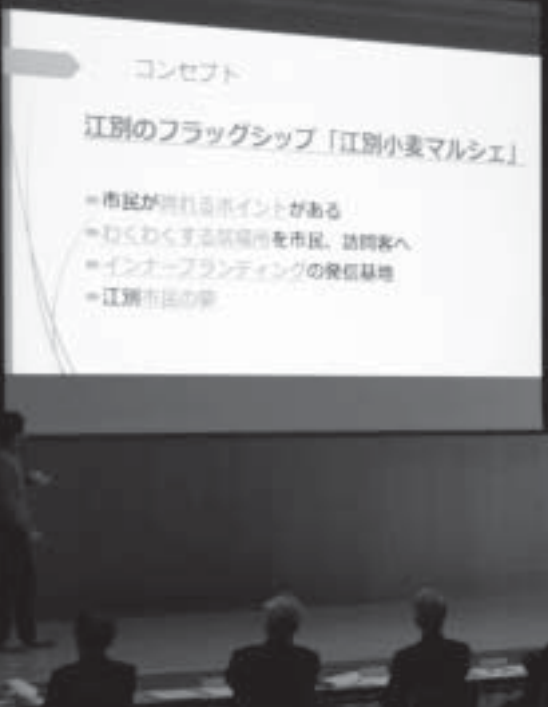

▲第1回学生コンペでえべつ未来づくり大賞を受賞した北海道情報大学生による「食の街江別のフラッグシップ 小麦マルシェ」の提案



▲『小麦マルシェ』の提案をした川口谷さん



▲第2回の特別賞に輝いた「北海道情報大学 WHAT」 ▲第2回に大賞に輝いた、酪農学園大学 RGU ドッグラン運営委員会



学生の視点でまちづくりに提案を

「江別をこんなまちにした」「江別にはこんな可能性がある」と市内の企業や学識者が集まる会場で、学生たちがそれぞれのアイデアや研究テーマを発表する。「えべつ未来づくり学生コンペティション（以下、学生コンペ）」。

平成26年からスタートし、江別市内にある4つの大学（酪農学園大学、北翔大学、札幌学院大学、北海道情報大学）の学生が参加。平成31年2月に第3回目が開催されます。

審査員は、市長や各大学の学長、企業団体の代表が務めます。過去の学生コンペでは、人とペットが幸せに暮らせる環境作りとして市内に常設ドッグランの設置や、住み替え循環による地域活性化を目指す取り組みなどの提案が表彰を受け、企業関係者からも学生の提案に強い関心が寄せられました。

研究を通じてまちの魅力を知る

学生たちは、コンペに向けて約半年をかけて提案内容を考えます。多くの学生は「市内の大学に通っていても、江別の

のまちのことをあまり知らなかった」という段階からスタートします。そのため、4大学を中心とする学生コンペ実行委員会により、参加学生を対象に、市内の産業や歴史、観光資源を見て回るバスツアーが開催されています。大学生にとっては、江別の特産品や魅力などを、大学の研究とは異なる視点で知ること、新たな発想につながり、市内企業や学識者の前で提案を行うという貴重な機会になります。

【詳細】企画課 ☎ 381・1015



バスツアーで市内農家に指導をうけ、野菜収穫体験をする学生たち



学生コンペに向けてラストスパート！
提案内容リポート

学生コンペに出場する2グループにインタビューしました。

家庭の生ごみを堆肥化し、地域農業へ活用を



提案グループ名 Aguro-Recycler
川村虎太郎さん 野田崇文さん

「生ごみの資源化で地域農業を活性化！〜循環型社会の実現に向けて〜」をテーマに家庭から出る生ごみの堆肥化を提案するのは、酪農学園大学に通う野田崇文さんと川村虎太郎さんのグループ「Aguro-Recycler」です。

代表者の野田さんは小学生のころ、授業で牛乳パックを使った工作を通じて、身近にあるものの再利用、リサイクルに関心を持つようになったと話します。大学でも生活に身近なりサイクルをテーマに



バスツアーで地元産野菜をしっかりと味わいます

研究を行っているそうです。学生コンペでは、家庭から出る生ごみを堆肥化し、地域農業へ有効活用する方策を研究することで、えべつ型の循環型社会を実現することをテーマに提案を練り上げています。

一緒に取り組んでいる川村さんは、野生動物など自然環境の研究を通して、循環型社会というテーマに関心を持ち、2人で協力して学生コンペで発表する予定です。



研究室で調査した膨大なデータを整理します

垣原希帆さんを代表に、6名のグループで提案するのは「誰一人取り残さないエスディジェスSDGsハザードマップ」です。グループの学生は、地理情報システムの研究をする酪農学園大学の環境GIS研究室に所属しています。同研究室では、市内小学校で「巨大空中写真」を使った出前授業を行うなど、環境教育の実践でも活躍しています。



櫻庭菜月さん 垣原希帆さんと環境GIS研究室の先輩たち（後列）

誰もが命を守ることができる地図を作りたい

今回の提案は、垣原さんのアルバイト先での車椅子利用者介助を通じ、災害時に車椅子を使う人が自分で避難できるように、避難所までのバリアフリー情報を伝えたいと考えたことがきっかけです。また、高齢者には必要な情報が書かれた地図を、外国人には多言語語美化された地図など、ニーズに合わせた地図を提供する「災害時に誰もが命を守ることができるハザードマップ」を作りたいと考えているそうです。この提案には、国連が掲げる持続可能な開発目標（SDGs）に挙げられる「災害による被災者を大幅に減らす」に貢献したいという思いも込められています。

今回の提案のため、ひとつの小学校の校区をモデルに、学生たちが地域を歩き、多くの情報を時間をかけて収集しています。

同グループの櫻庭菜月さんは、「一人一人それぞれのマップが完成したら、小学校での出前授業でも配りたい。自分の住む地域の避難地図を家族で見てもらえれば、防災意識を高めることができると思います」と話します。

第3回 学生コンペを開催します！

江別市内4大学の学生たちが「江別をこんなまちにしたい」というアイデアを提案するコンペティションを開催します。

学生の取り組みやまちづくりに関心のあるかたは、ぜひご来場ください。事前申込不要、直接会場へ。

主催 えべつ未来づくり学生コンペティション実行委員会
(酪農学園大学・北翔大学・札幌学院大学・北海道情報大学・江別商工会議所・北海道中小企業家同友会札幌支部)
詳細 同実行委員会事務局 (江別市役所 企画課内) ☎ 381-1015

日時
2/13 (水)
13時～

会場
札幌学院大学
(文京台11)
D302 教室





始まります！ 税の申告受付

【詳細】 市民税課市民税係 ☎ 381-1012



<確定申告・住民税申告> 受付会場と日程

会場	日程	受付(開場 8:45)	受け付けする申告
江別市民会館 21 号室	2月7日(木) ~ 3月15日(金) 土曜日・日曜日・祝日などの閉庁日を除く	9:00 ~ 11:30 13:00 ~ 16:00 3月15日(金)は 15:00 まで※1	● 住民税申告 ● 確定申告の一部※2
大麻集会所 (市役所大麻出張所 2 階)	2月4日(月)・2月5日(火) 来場者が多い場合は、途中で受け付けを終了することがあります。	9:30 ~ 11:30 13:00 ~ 16:00	● 住民税申告 確定申告は受け付けできません



※1 確定申告は 3 月 15 日(金)までです。それ以降は市役所では受け付けできませんので、札幌東税務署へご相談ください

※2 給与収入、年金収入などの雑収入がある方の還付申告を受け付けます

会場	日程	相談受付時間(開場 8:30)	受け付けする申告
札幌東税務署※3 (札幌市厚別区厚別東 4 条 4 丁目 ☎ 897-6111)	2月18日(月) ~ 3月15日(金) 土曜日・日曜日・祝日などの閉庁日を除く (2月24日(日)、3月3日(日)は受け付けます)	9:00 ~ 16:00 ※混雑時は、受け付けを早めに締め切ることがあります	● 確定申告 住民税申告は受け付けできません

※3 2月15日(金)以前は会場を開設していません。また、申告に関する質問や必要書類の確認は電話でも受け付けます

申告に必要なもの

共通	<p>① 印鑑</p> 	<p>② マイナンバーカード</p> <p>※マイナンバーカードを取得していない場合は、通知カード+運転免許証、公的医療保険の被保険者証など</p>	<p>③ 申告者名義の預貯金の口座番号(還付申告者のみ)</p> 
	<p>④ 控除に関する書類</p> <ul style="list-style-type: none"> ● 前年中に支払った生命保険料、地震保険料などの各種証明書 ● 前年中に支払った国保税やその他の健康保険料、国民年金保険料、介護保険料などの各控除証明書、口座振替済通知書や領収書(国保税・介護保険料の口座振替済通知書は 1 月中旬頃発送の予定) ● 障害者手帳、障害者控除対象者認定書など 	<p>⑤ 前年中(平成 30 年 1 月~12 月)の収入金額、経費などを証明できる書類</p> <ul style="list-style-type: none"> ● 源泉徴収票、領収書など <p>※コピー不可</p> 	

▶ 医療費控除を受ける方 上記①~⑤のほか、次のとおり。

- 医療費控除の明細書(任意の様式でも可)

医療を受けた人、病院・薬局ごとに医療費を合計し、事前に記入してください。生命保険から受けた保険金や高額療養費で補てんされた分は差し引いてください(全体額からではなく、入院などの該当する部分から差し引いてください)。

※平成 29 年分の申告から領収書の添付が不要となりました。

※医療費の領収書は自宅で 5 年間保存する必要があります。

※医療保険者から交付を受けた医療費通知(医療費のお知らせなど)を添付すると、明細の記入を省略できます。

※平成 31 年分までの申告については、医療費の領収書の添付または提示により申告することもできます。

- 6 か月以上寝たきりでおむつを使用している場合
- 1 年目/領収書および医師が発行した「おむつ使用証明書」が必要。
- 2 年目以降/領収書および市の介護保険課(本庁舎 1 階 14 番窓口 ☎ 381-1067)が発行する「主治医意見書の内容確認書」

● 医療機関への交通費
公共交通機関分(バス、JR、地下鉄など)は医療費の明細書に合計金額を記入してください(領収書不要)。タクシーは、やむを得ない場合のみ該当しますが、領収書が必要です。

▶ 医療費控除の特例(セルフメディケーション税制)を受ける方

- セルフメディケーション税制の明細書
- 適用を受ける年分で、一定の取り組みを行ったことを明らかにする書類(インフルエンザの予防接種の領収書など)

※通常の医療費控除との併用はできません

確定申告・住民税申告 あなたは申告が必要？

税の申告は自分が納める税金の増減にかかわる大事な手続きです。申告が必要な方は期間内に忘れずに手続きしましょう。

確定申告が必要な方

〔給与収入のある方〕

● 給与収入で所得税が差し引かれていたが、年末調整が済んでいない方（アルバイト、パート、年度途中退職者など）
● 年末調整は済んでいるが、扶養控除や社会保険料控除を変更する方、医療費控除を受ける方（入院・通院で医療費がかさんだ方など）

● 給与所得者で、給与以外に20万円を超える所得がある方
● 平成30年中の給与収入が2千万円を超える方
● 2か所以上の会社から給与を受けた方

〔寄附をした方〕

● 定められた団体に2千万円を超える寄附をして、寄附金控除を受ける方
※6か所以上の自治体によるさと納税をした方

〔公的年金収入のある方〕

● 公的年金収入が合計400万円を超える方
● 公的年金収入は合計400万円以下だが、公的年金以外に20万円を超える所得がある方

※公的年金収入が400万円以下で、それ以外の所得が20万円以下の方は、確定申告の必要はありませんが、下記に該当する方は確定申告を行う必要があります。

確定申告 よくある質問



国税庁ホームページでは、確定申告時期に問い合わせの多い質問と一般的な回答、申告の際に誤りの多い事例を掲載しています。確定申告の際の参考にしてください。

国税庁HPはこちらから



<https://www.nta.go.jp/taxes/shiraberu/shinkoku/qa/01.htm>



市民会館で受け付けできない確定申告

以下に該当する方は、札幌東税務署で確定申告を行ってください。

- 住宅借入金等特別控除を受ける方
 - 給与収入のある方で特定支出控除を受ける方
 - 個人で農業や商店、飲食店、生命保険外交員などの事業を行っている方
 - 土地や建物などの不動産の貸し付けで収入のある方
 - 配当収入（株式や投資信託など）の申告を行う方
 - 土地や建物、株などを売って収入を得た方
 - 災害や盗難などで一定の額以上の被害にあった方
 - 更正請求や修正申告を行う方
 - 退職金の申告を行う方
- ※この他にも確定申告の必要な場合があります



年金収入400万円以下でも申告が必要な方がいます！

以下に該当する方は確定申告を行う必要があります。

- 所得税の還付を受ける方
⇒ 札幌東税務署や市民会館で申告
- 株式などの譲渡損失を翌年以降に繰り越す方
⇒ 札幌東税務署で申告（市民会館で申告できません）

※確定申告の必要がなくても、住民税申告を行うことで住民税が減額になる場合があります。詳しくは下記の【住民税申告】をご覧ください。



住民税申告 申告が必要な方

確定申告が不要でも、次の方は住民税申告が必要です。※札幌東税務署では、住民税申告は受け付けできません。

- 公的年金などの源泉徴収票に記載された控除内容（扶養・障害者・社会保険料・生命保険料・医療費など）の変更や追加を行う方（控除の追加により住民税が減額になる場合があります）
- 公的年金収入が合計400万円以下で20万円以下の公的年金以外の所得がある方
- 給与所得者で給与以外に20万円以下の所得がある方
- 所得税はかからないが事業所得や不動産所得がある方

医療費控除については8ページで詳しくご紹介します！

控除に関する手続き

事前準備は済んでいますか？

医療費控除

平成30年中に医療費などを10万円(所得が200万円未満の場合は所得の5%)を超えて支払った場合、超えた分を医療費控除として申告できます。対象となる医療費の詳細は札幌東税務署にお問い合わせください。

なお、申告に必要な医療費控除の明細書は、必ず来場前に計算し、作成してください。事前準備していない場合、会場で作成してもらうため受け付けに時間がかかる場合があります。

※他の控除の合計額が所得金額を上回っている方は、還付される所得税額は変わりませんが、住民税額が減額になる場合があります。

【医療費は還付されません】

医療費控除は医療費が還付される制度ではなく、所得から控除して計算することで、所得税の還付や減額、住民税の減額をする制度です。

【詳細】 市民税課 ☎ 381-1012



そもそも控除って何？

「控除」とは差し引きすることです。たとえば、皆さんの所得に対して課税される『住民税』に当てはめると、各種控除の対象者が必要書類を添えて申告することで、課税対象の所得から控除額が差し引かれ、課税対象額が減少し税額も減ります。控除によりかかる税金が少なくなる仕組みです。

要介護認定を受けている方の障害者控除

基準日(平成30年12月31日時点)に、左記の要件をすべて満たしている場合は、「障害者控除対象者認定書」(無料)を申告の際に添付することで障害者控除の対象になります。

「障害者控除対象者認定書」の発行は、江別市役所西棟1階介護保険課14番窓口で行っています。

【要件】

- 障害者手帳の交付を受けていない方
- 65歳以上の方で要支援2または要介護1〜5の認定を受けている方

【詳細】 介護保険課審査相談係 ☎ 381-1067

空き家の譲渡所得特別控除特例

相続した空き家や、相続した空き家を取り壊した後の土地を譲り渡した際に、確定申告で「被相続人居住用家屋等確認書」(無料)を添付することで、空き家の譲渡所得特別控除特例の対象となり、相続した空き家や土地を譲り得た所得から3千万円まで控除される場合があります。

「被相続人居住用家屋等確認書」の発行は、江別市役所1階資産税課8番窓口で行っています。

※市民会館では受け付けできませんので、札幌東税務署で申告してください。

【詳細】 資産税課 ☎ 381-1404

軽自動車税の税率

13年経過した軽自動車は割増に

初めて車のナンバー指定(車両番号指定)を受けてから13年を経過した軽4輪自動車など(電気自動車などは除く)には「経年重課税率」が課されます。税率は表のとおりです。

【詳細】 市民税課税制係 ☎ 381-1012

平成31年度は登録年月が平成18年3月以前の軽自動車対象です。



区分	税率(年税額)		
	登録年月(*)		登録年月(*) から13年経過 【経年重課税率】
	H27年3月以前 <旧税率>	H27年4月以降 《現行税率》	
3輪(660cc以下)	3,100円	3,900円	4,600円
4輪以上 乗用	営業用	5,500円	8,200円
	自家用	7,200円	12,900円
4輪以上 貨物用	営業用	3,000円	4,500円
	自家用	4,000円	6,000円

(*) 登録年月=その車が初めて車両番号の指定を受けた年月です。車検証の「初度検査年月」の欄をご確認ください。

札幌東税務署からのお知らせ

「税理士による無料申告相談」を実施します

対象：年金収入のある方または給与収入のある方※不動産譲渡があった方は除く
会場：北海道経済センター 8階Aホール
(札幌市中央区北1条西2)
日時：1/28(月)～2/7(木)土・日・祝日除く
9:00～16:00

※申告書作成には時間がかかりますので、早めにお越しください。混雑時は、受け付けを早めに締め切ることがあります。駐車場はありませんので、公共交通機関をご利用ください。

納税には便利な振替納税のご利用を

振替納税では所得税、復興特別所得税は4月22日(月)、消費税、地方消費税は4月24日(水)が口座振替日です。

申告書にはマイナンバーの記載が必要です

マイナンバーを記載した申告書を提出するときは、申告者本人の確認書類の提示または写しの添付が必要です(控除対象配偶者、扶養親族などの本人確認書は提出不要です)。

申告書の提出は
国税庁「確定申告書等作成コーナー」
をご利用ください！

国税庁ホームページの「確定申告書等作成コーナー」で申告書などを作成し、e-Tax送信または印刷し郵送で提出できます。



個人納税者の方必見！平成31年1月から
新しい申告方法が利用可能に！

●マイナンバーカードをお持ちの方

マイナポータルまたはe-Taxホームページからログインすると、e-Taxの利用を開始し、申告書などのデータが送信できるようになります。

●マイナンバーカードをお持ちでない方

税務署で本人確認を行い発行される「ID・パスワード方式の完了通知」に記載されたID・パスワードで国税庁ホームページ「確定申告書等作成コーナー」からe-Taxによる送信ができるようになります。また、給与所得(年末調整済)で医療費控除またはふるさと納税などの寄附金控除を適用して申告する方は、このID・パスワードを用いてスマホ専用画面からe-Tax送信が利用できます。

不動産収入を申告する際は 固定資産課税明細書のご利用を

税務署で不動産収入を申告する際は、固定資産課税明細書をご利用ください。各家屋および土地ごとの相当税額を記載した課税明細書は、昨年5月にお送りした「固定資産税・都市計画税納税通知書」に添付しています。



[\(詳細\)](#)

資産税課 ☎ 381-1404

年金差し引きの 介護・後期高齢者 医療保険料の注意点

「公的年金等の源泉徴収票」に記載された保険料額と昨年6月に市から送付した「保険料額決定通知書」に記載した保険料額は積算期間がそれぞれ異なるため一致しない場合があります。

申告の際は「公的年金等の源泉徴収票」に記載された保険料額を記入してください。

[\(詳細\)](#) 医療助成課 ☎ 381-1403

対象工事 ※いずれも工事費用(自己負担額)が50万円超のものが対象

1. 耐震改修

昭和57年1月1日以前に建てられた住宅で、耐震改修工事で現行の耐震基準に適合していると証明された家屋。

2. バリアフリー改修

新築された日から10年以上経過した住宅で、65歳以上の方または障がい者などが居住する一定のバリアフリー改修工事をした家屋。

3. 省エネ改修

平成20年1月1日以前に建てられた住宅で、窓の改修を含む改修工事が、現行の省エネ基準に適合していると証明された家屋。

住宅の改修工事を行い、左記の要件を満たした場合、当該家屋の固定資産税が減額されます。工事完了後、原則3か月以内に申告書に必要書類を添付し提出してください。また、申告書の受理後、現地を確認しますので、ご協力をお願いいたします。 ※平成30年中に完了した工事については、平成31年度分の税額が減額となります。 ※対象となる工事内容、必要書類及び減額適用期間は制度によつて異なりますので、事前にお問い合わせください。



お忘れなく！

申込期限
3月29日(金)まで

住宅改修に係る 固定資産税

(家屋) 減額制度

[\(詳細\)](#) 資産税課 ☎ 381-1404

3年に一度のチャンス!応募資格はやりたい気持ち! 今年最高の思い出を一緒に作りませんか?



平成28年本公演「つよお〜いもの 〜みえてるかな?だいじなもの〜」

江別市民ミュージカルは3年に一度本公演を行っており、出演者を市民から一般公募します。

舞台の経験・性別は問いません。初めての方もお気軽にご応募ください。みなさん一人一人が主役です!

対象 小学生～大人(年齢制限なし)
40名程度。舞台経験・性別は問いません
※特に大人の方の応募をお待ちしています。

応募期間 1月4日(金)～29日(火)
参加費 5,800円(保険料800円を含む)
公演日 2019年8月24日(土)・25日(日)
公演会場 えぼあホール

詳細・応募 市民ミュージカル実行委員会事務局(生涯学習課内)
☎ 381-1060 ☎ 382-3434
E-mail shogaigakushu@city.ebetsu.lg.jp

父母の会を結成します

出演者の父母を中心に、出演者をサポートします。一緒にミュージカル制作を体験しましょう。

ボランティアスタッフ募集中!!

企画や準備、当日の運営に参加するボランティアスタッフを常時募集しています。経験は問いません。新しく何かを始めたい方、舞台の裏方(衣装・メイク、小道具、制作、宣伝、美術、演出助手など)に興味のある方、ぜひお問い合わせください!

出演者オーディションを開催します!

日時: 2月16日(土)9時～12時
会場: コミュニティセンター
※詳細は応募後にお知らせします

活動の詳細

期間: 4月～8月18時30分～20時45分
期間中の練習は週に2～3回程度
※本番前は練習回数が増えます
場所: 市内公民館

江別市民ミュージカル 「レング通りの向うから」(仮題) 出演者募集!

スペシャルオリンピックス アスリート&ボランティア募集



スペシャルオリンピックス(SO)とは…

知的障害アスリートの社会参加と自立を目指し、さまざまなスポーツ競技会を提供する組織です。2020年冬季ナショナルゲームのプレ大会に参加するアスリートと、運営を支えるボランティアを募集します。(江別市スポーツ課 ☎ 381-1061)

日時
2/23
(土)

飛鳥山公園で
北海道プレゲームを開催!
種目: クロスカントリースキー
スノーシューイング



※詳細は大会ホームページをご確認ください

アスリート・ボランティアの応募・詳細

SON・北海道事務局(☎ 090-1648-1134、北方印刷所内)
E-mail: son_hokkaido@son.or.jp

思い出作ろう!



キャンプファイアー



みんなごはん



雪だるま作り



イグルー (かまくら)



雪中キャンプ!

ひんやり王国

雪合戦、そり遊び、雪上キャンプファイアーなど、雪国ならではの楽しいキャンプイベント。イグルー(かまくら)に泊まって、仲間と楽しい時間を過ごしましょう!

日時 2/9(土) 13時~10(日) 11時30分

会場 泉の沼公園(東光町31)

対象 小学5年生~中学3年生(先着50名)

料金 500円(食費・保険料など)

申込方法 参加者氏名・学校・学年・住所・アレルギーの有無・保護者連絡先を明記の上、1月26日(土)までに申込先へ

申込・詳細 江別市青少年サークル ☎ 389-3561 (上林)

E-mail=kongari059_nipopo@yahoo.co.jp (中塚)

第二中学校グラウンド

特設スケートリンクオープン



日時 1/5(土)~2/3(日) 10時~18時

※1/21(月)以降の平日は15時~18時

会場 江別第二中学校グラウンド(野幌代々木町53)

詳細 江別市スポーツ振興財団 ☎ 384-5001

※フィギュア、ホッケーなどのスケート靴を無料で貸し出します。
※積雪・暖気などで中止の場合は、管理棟に赤旗を立てます。
※ご家庭で不要になったスケート靴があれば寄贈をお願いします。

2019

えべつスノーフェスティバル



日時 2/2(土) 11時~16時30分

2/3(日) 10時~15時30分

会場 市役所北側向ヶ丘特設会場(向ヶ丘26)

詳細 えべつ冬季イベント実行委員会事務局(企画課内)

☎ 381-1015

※イベントのスケジュールなど詳細は広報えべつ2月号でお知らせします。

えべつ



日 日時
所 会場
対 対象・定員
料 料金
申 申込先
問 詳細
Eメール
HP ホームページ

親子であそべるひろば

乳幼児と保護者がお散歩や買い物で気軽に寄れるあそびや交流の場です。直接会場へ。



¥ 無料
対 0歳～就学前のお子さんと保護者

おおあさ

江別地区

あさひ 1/4(金)・18(金)
2/1(金)・15(金)
9:45～11:45

区画整理記念会館(朝日町11-12)
問 子育て支援センターすすく ☎381-1920

夢あかり 1/28(月)・2/25(月)
9:45～11:45

介護老人福祉施設 夢あかり(ゆめみ野東町1-5)
問 子育て支援センターすすく ☎381-1920

お年寄りとふれあえます

みはらし 1/16(水)・2/13(水)
9:45～11:45

見晴台自治会館(見晴台54-5)
問 子育て支援センターすすく ☎381-1920

元江別 1/24(木)・2/28(木)
10:00～12:00

コープさっぽろ えべつ店1階(元江別779-1)
問 子育て支援センターどんぐり ☎378-4349

豊幌 1/25(金)・2/22(金)
9:45～11:45

豊幌地区センター(豊幌686-10)
問 子育て支援センターすすく ☎381-1920

コープ「子育てひろば」

毎週火曜日(元旦は休み)
10:30～12:00

コープさっぽろ えべつ店1階(元江別779-1)
問 コープさっぽろ ☎641-5571



野幌地区

ぼかぼか 1/18(金)・2/8(金)
9:45～11:45

東野幌体育館(東野幌町28-23)
問 子育て支援センターまんまカフェ ☎383-0405

静苑ホーム 1/21(月)・2/18(月)
9:45～11:45

介護老人福祉施設 静苑ホーム(新栄台46-10)
問 子育て支援センターすすく ☎381-1920

お年寄りとふれあえます

子どもでひろば「ふわっと」 1/23(水)・30(水)
2/13(水)・27(水)
10:00～12:00

介護老人福祉施設 静苑ホーム(新栄台46-10)
問 たすけあいワーカーズふわっと ☎381-2393

あそびのひろば 1/18(金)
2/1(金)・15(金)
10:00～12:00

東野幌青少年会館(野幌東町62-3)
問 主任児童委員 守屋さん ☎383-9308

東野幌 1/17(木)・2/21(木)
9:45～11:45

野幌鉄南地区センター(東野幌本町62-1)
問 子育て支援センターわかば ☎385-9550

野幌 1/29(火)・2/26(火)
9:45～11:45

野幌公民館(野幌町13-6)
問 子育て支援センターゆうあい ☎384-0332

第二中学校 ふれあいルームぽっぽ

(1月・2月は休み)

江別第二中学校 図書室(野幌代々木町53)
問 子育て支援センターすすく ☎381-1920

中学生とふれあえます

きらきらひろば

毎週月曜日(祝日は休み)

10:00～14:00
新栄会館(錦町18)
問 子育て支援ワーカーズきらきら ☎090-9527-5465

お昼持ち込み可

大麻地区

おおあさ 1/22(火)・2/19(火)
9:45～11:45

大麻西地区センター(大麻沢町26-2)
問 子育て支援センターすすく ☎381-1920

にこにこ大麻

1/25(金)・2/22(金)
9:45～11:45

大麻東地区センター(大麻東町13-11)
問 子育て支援センター もりのこ ☎387-8819

文京台 1/10(木)・17(木)
2/7(木)・21(木)
9:45～11:45

文京台地区センター(文京台7-4)
問 子育て支援センターぐんぐん ☎386-5014

1月の情報図書館

対 就学前～小学校低学年
☎384-0202

子ども映画会 10:30～

- 13日 トムとジェリー アニメフェスティバルVol.1
- 20日 NHK こどもにんぎょう劇場 2 日本編 ござつねほか
- 27日 プーさんのびっくり箱
- 2/3日 ぼくは王さま しゃぼんだまとちようび

ボランティアのおはなしサークル

- 本館(おはなしコーナー)**
- おはなしポケット** 26(出) 10:30～11:30
 - オリオンの帯** 2/2(出) 10:30～11:30
- 大麻公民館**
- おはなしなあに** 12(出)・18(金)・26(出)・2/1(金) 10:30～11:30

おはなし会

- 本館(おはなしコーナー)**
- 8(火)・15(火)・22(火)・29(火)・2/5(火) 10:30～11:30
 - 10(木)・24(木) 10:30～11:30
 - 12(土)・26(土) 14:00～15:00
- 大麻分館(大麻公民館)**
- 10(木)・17(木)・24(木)・31(木) 10:30～11:30
- 江別分館(中央公民館)**
- 10(木)・17(木)・24(木)・31(木) 10:30～11:30
 - 12(土)・19(土)・26(土) 14:00～15:00

歯科相談・フッ素塗布

母子手帳・歯ブラシ・コップ・タオル持参。汚れてもいい服装でお越しください。直接会場へ。

対 1/9(火)・25(金) 13:00～15:00
対 就学前のお子さん(フッ素は1歳～)

¥ フッ素800円
所 問 保健センター ☎385-5252



親子で遊ぼう! わくわく広場

市内各体育館で自由に体を動かしましょう。輪投げやボールなども使えます。上靴を持参し、当日受け付けへ。
対 就園前のお子さんと保護者
¥ 無料

- | | |
|--|--|
| 市民体育館 (体育室A面)
1/21(月)9時～12時
☎384-5001 | 大麻体育館 (第2体育室)
1/18(金)9時～12時
☎887-6800 |
| 青年センター (体育室)
1/23(水)9時～12時
☎383-1221 | 東野幌体育館 (研修室1)
1/17(木)9時～12時
☎382-5000 |



子育て応援のまち

認可保育施設では、3月1日(金)～15日(金)に入園を希望する方は1月16日(水)～31日(木)に申し込みを受け付けます。
3月16日(出)～30日(出)に入園を希望する方は1月16日(水)～31日(木)に申し込みを受け付けます。
申 子育て支援センター 381・1030



双子・三つ子などのお子さんと保護者のための さくらんぼひろば

親子で遊んだり、保護者同士の情報交換などができるひろばです。食事や離乳食をとることもできます。直接会場へ。

日 1/10(木)、2/7(木)いずれも9:30～12:00

対 0歳～就学前の双子・三つ子などのお子さんと保護者、双子などの妊婦の方

料 無料

所 申 子育て支援センターすくすく ☎381-1920



父親支援事業 お父さんといっしょにスポーツしよう!

子育て奮闘中のお父さんとお子さんを対象にしたイベントです。サッカーや野球などをして、お子さんと楽しく過ごしましょう。講師はNPO法人JJFC飯塚良治さん。1/7(月)9:30から電話か直接申し込み。

日 1/20(日)10:00～11:00

対 3歳～就学前のお子さんと父親、先着15組 料 無料

所 申 子育て支援センターすくすく ☎381-1920



子育て講習会 おうちでできる子どものヘアカットのしかた

美容室に小さなお子さんを連れて行くのは大変ですね。コツを知って、ご家庭でお子さんのヘアカットにチャレンジしませんか。講師はHair Salon SRENDIPITY吉田大樹さん。託児あり。

1/15(火)9:30から電話か直接申し込み。

日 1/29(火)10:00～11:00

対 0歳～就学前のお子さんの保護者、先着10名 料 無料

所 申 子育て支援センターすくすく ☎381-1920



エコ講座 見つけよう! 我が家に適した省エネ・節電

簡単なエコ生活のヒントや節電方法を学びます。講師は環境カウンセラー 岡崎朱実さん。託児あり。1/30(水)から電話か直接申し込み。

日 2/13(水)14:00～15:00

対 0歳～就学前のお子さんの保護者、先着10名 料 無料

所 申 子育て支援センターすくすく ☎381-1920

おうちでできる子どものヘアカット

前髪の切り方やバリカンの使い方など、ご家庭でできるカットを学びます。講師は美容室リマージュ相田和広さん。託児あり。1/8(火)9:30から直接申し込み。

日 1/18(金)10:00～11:00

対 子育て中の保護者、先着20名

料 200円 ※託児1人300円(申込時支払い)

所 申 大麻公民館 ☎387-3315

マタニティスクール

妊娠中の注意や心構え、赤ちゃんを迎える準備をしながら、仲間づくりなどもできる時間です。1/15(火)～2/12(火)に電話申し込み。

日 2/18(月)・25(月)いずれも9:30～12:00(全2回) 料 無料

所 申 保健センター ☎385-5252

赤ちゃん向けおはなし会

お子さんと楽しい時間を過ごしませんか。元気いっぱい・泣き声いっぱいでも大丈夫。安心してご参加ください。直接会場へ。

日 1/18(金)11:00～11:30

対 0～2歳くらいのお子さんと保護者 料 無料

所 申 情報図書館 ☎384-0202

「しかけ絵本と大型絵本」展

開くと飛び出したり、音が出るしかけ絵本約200冊と、おはなし会で使われる大型絵本や大型紙芝居、エプロンシアターなどを展示します。期間中に「ミニおはなし会」も開催。

日 1/26(出)～2/3(日)10:00～17:00 ※1/28(月)は休館日のため休み
ミニおはなし会1/27(日)、2/3(日)いずれも14:00～14:20ごろ

料 無料

所 申 情報図書館 ☎384-0202

子育て講座 歯みがきの進め方

歯の大切さや磨き方について、保健センターの歯科衛生士がお話します。歯ブラシ、コップ、タオル持参。託児あり。1/8(火)9:30から電話か直接申し込み。

日 1/24(木)10:00～11:00

対 0歳～就学前のお子さんと保護者、先着8組

料 無料

所 申 子育て支援センターぼろっこ ☎389-3006

子育て講習会 親子で楽しむアイシングクッキー作り

アイシングを使って親子でオリジナルクッキーを作りましょう。講師はお菓子教室エピファニー代表 西村雅苗さん。

1/11(金)9:30～25(金)に電話か直接申し込み。

日 1/30(水)15:30～16:30

対 就学前のお子さんと保護者、先着15組

料 500円(材料費) ※きょうだいで参加は1人300円追加

所 申 子育てひろば ぽこあぽこ ☎378-4411

親子おしゃべりカフェ～みんなの子育てひろば～

「上の子、下の子、ひとりっ子」をテーマに、子育てのことを一緒に楽しくお話ししましょう。講師は家庭教育ナビゲーター①鈴木紀子さん②真島紀恵子さん。託児あり。直接会場へ。

日 ①1/11(金)②1/22(火)いずれも10:30～12:00

対 子育て中の保護者 料 無料

所 申 ①中央公民館 ☎382-2376 ②大麻公民館 ☎387-3315

親子で星を見よう

当日の星空の説明と、天体望遠鏡を使用した月などの観察会です。講師は「みんなの星空☆えべつ」の皆さん。1/19(出)9:30から電話申し込み。悪天候の場合は2/9(出)に順延。

日 2/2(出)18:00～20:00

対 小中学生と保護者、先着15組 料 無料

所 申 野幌公民館 ☎382-2414



休館日 各公民館・コミュニティセンター：月曜日、1月1日(火)～3日(木) / えほあホール：月曜日(14日除く)、1月1日(火)～3日(木) / 15日(火) / 情報図書館：月曜日、1月1日(火)～3日(木) / 1月25日(金)は図書整理日
セラミックアートセンター：郷土資料館：月曜日(14日除く)、1月1日(火)～3日(木)

今月のPICK UP

第4弾 江別のパンとおいしい仲間たち

パンコーディネーター 森まゆみさんが選んだ市内ベーカリーのパンと加工品・特産品を販売します。「ベーカリー・ノイエ」「ほっぺぱん」「ピッコベーカリー」「パスコ夢パン工房野幌店」「菓子工房笑くぼ」などが出店。司会進行にFMノースウェーブのDJハイジさんを迎え、森さんとベーカリー店主のトークショーや、エコバッグづくり体験ワークショップも開催します。

日 1/13(日) 10:00～17:00
所 アリオ札幌 1階ハーベストコート イベント広場 (札幌市東区北7東9 2-20)
問 商工労働課 ☎381-1091

公民館

もっと知りたい!

クラシック音楽講座
サクソス解体ショー

クラシック音楽の中でのサクソスの役割などのお話と生演奏をお楽しみください。出演はサクソ奏者 難波陽介さんまほ。直接会場へ。

日 1月19日(出)14時～15時
所 えほあホールリハーサル室
¥ 400円 ※小中学生無料
問 えほあホール ☎387・3120

直接会場へ。
日 1月19日(出)13時開演
所 えほあホール ¥ 無料
問 歌の花かご実行委員会事務局 ☎882・8122 札幌平岡高校(菅原さん)

第45回大麻地区 新年交歓吟詠大会

多流派による交流吟詠会で。直接会場へ。

日 1月27日(日)12時開演
所 えほあホール ¥ 無料
問 岳風会大岳吟詠会 ☎386・0071(片石さん)

なつかしの映画会

「ローマの休日」「独裁者」など、懐かしい名画を日替わりで上映します。直接会場へ。

日 1月29日(火)～31日(休)いずれも10時開演、13時30分開演(1日2回上映。入れ替えなし)

¥ 無料
所 問 えほあホール ☎387・3120

ニューイヤール・コンサート 2019

コミセン・中央公民館で活動する定例団体による合同コンサートです。新春にふさわしい曲の数々をお届けします。出演は混声合唱団ピアチエーレ、NPHマスコワイア、琴城流大正琴愛好会、江別ジュニアオーケストラ、渡辺八重会。直接会場へ。

日 1月26日(土)13時30分開演
¥ 無料
所 問 コミュニティセンター ☎382・2376

江別市の自然講座 石狩川のお話

石狩川の治水の歴史と動植物

のお話です。講師は北海道開発局札幌開発建設部河川計画課の職員。1月29日(火)9時30分から電話申し込み。

日 2月12日(火)10時～11時
対 先着30名
¥ 無料
所 申 中央公民館 ☎382・2376

北海道マンション管理 講習会

マンション管理組合の役員として知っておきたいことなどマンション管理に必要な基礎知識を、専門家が説明します。講師は福井利勝さん(マンション管理士)、広瀬茂樹さん(一級建築士)。1月15日(火)から電話かファクスで申し込み。

日 1月26日(土)13時30分～16時
所 野幌公民館

対 マンションを所有している方、マンションの購入を予定し

心触れ合う時を、真心でサポート。

仕出し料理

はやし

ご予約は TEL.382-3234 江別市一番町4-1

URL <http://hayashi-shidashi.co.jp/>

- ◎会場費無料
- ◎祭壇使用料無料
- ◎光熱費無料

ご法事・ご宴会専用会場です。

■宴会・法要専用会場 **はやし** 野幌店
江別市野幌町55番地の2 TEL. 381-8766

■宴会・法要専用会場 **はやし** 大麻店
江別市大麻中町26番地の11 TEL. 388-7707

相続・遺言・成年後見・不動産
会社・法人登記・空き家予防(信託)

黒壁健 司法書士事務所

お気軽にご相談下さい

江別市野幌代々木町55-2(学園通沿い)

相談・出張無料 TEL.011-375-1642

ている方など、先着30名

￥ 無料

申 建築指導課

☎ 381・1042 FAX 381・1078

花のある街並みづくり講演会

花のまちとして知られるようになった恵庭市恵み野。その仕掛け人で、さまざまな受賞歴を持つ(株)ぎやろっと専務取締役内倉真裕美さんを招き、自治会花壇や街路樹、商店街など、地域での植栽術について、分かりやすくお話しいただきます。1月4日(金)31日(木)の平日9時～17時に電話申し込み。

日 2月5日(火)13時30分～15時30分

所 野幌八公民館

対 先着100名

￥ 無料

申 江別市民憲章推進協議会事務局(環境課) ☎ 381・1046

日 2月17日(日)10時～13時30分

対 先着24名

￥ 600円(申込時支払い)

所 野幌八公民館 ☎ 382・2414

市民会館

観光による交流まちづくりセミナー

● 江別の観光をみんなで作えよう！

地域活性化に精通している講師から、他の地域の事例も紹介してもらいながら、みんなで江別の観光について考えてみませんか。1月18日(金)までに電話で申し込み。

日 1月23日(水)13時30分～15時30分

所 市民会館

対 無料

申 江別市観光セミナー運営事務局(株)JTB北海道事業部 ☎ 261・6583

環境経営普及セミナー

毎年、環境に配慮した事業経営を推奨するセミナーを産学官連携事業として行っています。

今年度は事業所での省エネ術や実際の取り組み事例を紹介いたします。講師は(一社)札幌型省エネ推進企業会フラットエナジー高山忠彦さん、(一財)省エネルギーセンター鈴木伸隆さん、北海道バルブメンテナンズ(株)伊藤太亮さん。1月21日(月)までに電話申し込み。

日 1月24日(木)14時～16時

所 市民会館小ホール

対 市内事業者、市民、60名程度

￥ 無料

申 環境課 ☎ 381・1395

市民健康講座

体軸トレーニング講座

● 関節痛に効果絶大！体軸トレーニングで体軸・筋力・運動性の向上を！

講師にパーソナルトレーナー上山純一さんを迎えて運動理論を学ぶほか、体操程度の軽い運動を行います。年代を問わずご参加いただけます。飲み物、タオル、運動靴持参。講座終了後は「Piece」地域健康づくりサポーターによる健康相談を実施します。電話かファクスで申し込み。

日 2月3日(日)13時30分～15時30分

対 先着80名

￥ 無料

所 市民会館 ☎ 383・6446 FAX 381・1077

情報図書館

初心者パソコン教室

Windows 10を使用した

パソコン教室。館内のパソコンを使用します。基本操作、文書作成、表計算、インターネットの入門、電子メールの送受信など。1月11日(金)～15日(火)の開館時間中に電話か直接申し込み。定員の半数に満たない場合は中止。

コース	日程	時間
①	2/5(火)・6(水)・7(木)・12(火)・13(水)・14(木)	10:15～12:15
②	2/5(火)・6(水)・7(木)・12(火)・13(水)・14(木)	13:30～15:30
③	2/6(水)・7(木)・13(水)・14(木)・20(水)・21(木)	18:30～20:30

対 受講日程6回全てに参加できる満20歳以上(受講日現在)、各コース抽選8名

￥ 2千円(教材費含む)

所 情報図書館 ☎ 384・0202

エポック講習会

● PowerPointの基本操作を覚えよう！かんたん！ステキ！写真をかいた作品づくり！

1月10日(木)の開館時間中に電話か直接申し込み。

日 2月10日(日)13時～16時

対 日本語入力ができる方、抽選8名

￥ 無料

所 情報図書館 ☎ 384・0202

お宅の屋根は大丈夫？プロの技で邸宅長持ち！
 すがもり・雨もれ・軒先のつらら・隣家への落雪、屋根の葺き替え等 **お気軽にご相談を！**
 外壁サイディング工事・リフォーム全般
屋根工事のことなら 信頼と実績の店 株式会社 堀江板金工業
 江別市上江別東町10-10 ☎ 382-3534

市民斎場 総合ホール **北野華苑**
 野幌 江別市 野幌末広町31-2
 江別 江別市 一番町4番地2
 「セレモニーきたの会」会員募集中！
 3,000円のみで、永久会員に！積立てではありません。
 多数の特典が受けられます。
株式会社北野葬儀社
 江別市2条5丁目 ☎ 011-382-2332

転入・転居などの手続きを窓口でする際は、本人確認書類に加えマイナンバーカードまたは通知カードも忘れずに持参してください。

(戸籍住民課 ☎ 381・1020)



火曜日と木曜日は20時まで各種証明書を交付しています(祝日を除く。住所の異動は対象外)。
 税証明・所得証明は、8時45分〜17時15分に市民税課へ予約が必要です。(戸籍住民課 ☎381・1020 市民税課 ☎381・1012)

体育施設の利用案内

市民体育館 ☎384-5001
 大麻体育館 ☎887-6800
 青年センター ☎383-1221
 東東野幌体育館 ☎382-5000

江別市スポーツ振興財団

検索

市民スポーツの日(個人利用のみの日)

市民体育館 1/14(月祝) 大麻体育館 1/14(月祝)
 青年センター 1/20(日) 東東野幌体育館 1/14(月祝)

クラブ利用受付

市民体育館 1/15(火) 18:30~ 大麻体育館 1/16(水) 9:00~
 青年センター 1/18(金) 18:00~ 東東野幌体育館 1/17(木) 18:30~

レクリエーション広場

市民体育館 1/16(水)・23(水)・30(水)、2/6(水)
 ※ミニバレーとミニテニス、パウンドテニスの一般開放。体育館使用料は必要

体育館の休館日

市民体育館 1/28(月) 17:00以降 大麻体育館 1/21(月) 12:00以降
 青年センター 1/15(火) 17:00以降 東東野幌体育館 1/15(火) 15:30以降

プールの利用時間

青年センター 12:00~20:00
 ※1/15(火)と2/5(火)~3/31(日)は休館

ワンポイント水泳

青年センター 1/11(金) 13:00~14:30
 1/17(木) 15:00~16:30
 1/23(水) 13:00~14:30

情報図書館

映画会(無料)

●日曜映画会(13時30分)

13日「京都御所」秘められた千年の美」・20日「映像100年史 日本の記録27 石油危機をこえて」・27日「私の美術館 9 おぶせミュージアム・中島千波館」・2月3日「昭和天皇地方御巡幸下」

●名作映画会「二人息子」

1月19日(土)13時30分

所問 情報図書館 ☎384・0202

セラミックアートセンター

星空観察会

講師は「みんなの星空☆えべつ」の皆さん。暖かい服装でお越しください。悪天候中止。曇

天時は講師の天体のお話。申し込み開始日がそれぞれ異なります。

月とオリオン大星雲を見よう

冬の夜空にひと際目立つ星座・オリオン座の三つ星の下にある、ボンヤリとした小さな雲のようなものが「M42・オリオン大星雲」です。新しい星が生まれつつある場所であるオリオン大星雲や、月などを双眼鏡・天体望遠鏡で観察します。1月4日(金)から電話か直接申し込み(9時~17時)。

1月12日(土)19時~20時30分

※10分前までにエントランスロビー集合。

冬の星座と一等星めぐり

冬は7つもの明るく輝く一等星が観察できるほか、星座も見つけやすい時季です。オリオン座、おおいぬ座などの冬の星座のご案内と、1等星の色の違い

などを天体望遠鏡で観察します。1月26日(土)から電話か直接申し込み(9時~17時)。

2月9日(土)19時~20時30分

※10分前までにエントランスロビー集合

共通事項

小学生以上(小学生は保護者同伴)、先着各回50名

無料

所申 セラミックアートセンター

☎385・1004

やきものを始めよう

ひもづくりや板づくりなど陶芸の基礎を学ぶ初心者向けコースです。1月4日(金)から電話か直接申し込み(9時~17時)。

1月16日~2月20日の毎週水曜日

釉掛け3月13日(火)

いずれも10時~13時

対 全7回必ず受講できる方、先

着30名 ※日程の振り替え不可
 ¥4500円(材料費含む)
 所申 セラミックアートセンター
 ☎385・1004

陶芸・絵付け体験

陶芸体験か絵付け体験をお選びください。1月6日(日)から電話か直接申し込み(9時~17時)。



1月20日(日)10時~12時 ※10分前までに受け付け
 対 小学生以上(小学3年生以下は保護者同伴)、先着30名
 ¥陶芸700円 絵付け800円(いずれも材料費含む)
 所申 セラミックアートセンター
 ☎385・1004

人と大地のまん中に

JA道央

マイカー

年0.90%~
 [変動金利型・保証料別途]
 年0.5~1.35%

リフォーム

当初10年間
 年1.20%
 11年目以降
 年1.90%
 [固定金利型
 保証料別途
 年0.3~1.0%]

ローン金利のご案内

【取扱期間】2019年3月29日(金)迄
 ・当JA及び保証会社の審査結果によってはご希望に添えない場合がございます。
 ・商品の内容・詳細については、ホームページをご覧くださいませ。
 ・ご不明な点に関しましては、最寄りの各支店までお問い合わせくださいませ。
 ・金利に関しては2018年9月3日現在のもので金利情勢等の変化により見直しさせていただく場合があります。

ローン商品の内容に関してはこちらから

江別市内にお住まいかお勤めの方ならどなたでも！他金融機関からの借換もご相談いただけます！



JAバンク 道央農業協同組合
 【http://www.ja-douou.or.jp】
 江別支店 6条8丁目-1 ☎382-4112
 野幌支店 野幌町33-26 ☎382-2433
 五丁目支店 元江別本町1-3 ☎381-4111
 大麻支店 大麻中町26-12 ☎386-8037

第65回 江別市民体育大会 実施競技のご案内

☎ スポーツ課 ☎ 381-1061

競技名	参加対象	開催期日	競技会場	申込期限	申込先
バスケットボール	高校生以上の部	2/16(出)・17(日)	市民体育館	※申込先に要確認	濱崎さん ☎ 090-6870-8161
バレーボール	ママさんの部(9人制)	2/3(日)	東野幌体育館	1/16(水)	斉藤さん ☎ 090-2055-9138
	小学生(6人制)	2/17(日)	大麻体育館	2/8(金)	
ミニバレー	市内一般・大学・小学生	2/24(日)	大麻体育館	1/31(木)	阿瀬川さん ☎ 090-1644-7227

詳細については、各競技の申込先にお問い合わせください。

③先詰まりの時は警報機が鳴っていないまでも進入しない(市民生活課 ☎ 381-1093)

各体育施設

第26回江別市民マスターズスポーツバドミントン大会

45歳以上対象のダブルスバドミントン大会。1月5日(出)〜18日(金)に所定の申込用紙に記入し、直接申し込み(電話不可)。※1名単位で申し込み。パートナーや組み合わせは当日抽選で決定。

種目	①男子ダブルスの部	④男子ダブルスいい年の部
	②女子ダブルスの部	⑤女子ダブルスいい年の部
	③男女ミックスの部	⑥男女ミックスいい年の部
注意事項		
◎いい年の部はペアの合計年齢130歳以上を基本とした60歳以上の方向士のダブルスです		
◎1人2種目まで参加できますが、①と④、②と⑤、③と⑥の重複した申し込みはできません。④⑤⑥の出場者が3組未満の場合は、①②③と統合		

そのほか

江別市消防出初式

災害のない1年を願って行われる、消防職員・消防団員による出初式です。愛保育園児の防火の誓い、分列行進、消防車両パレードが行われるほか、屋内では各種表彰式、江別あかしや幼稚園マーチング演奏、大麻高校チアリーディング部の演技披露もあります。直接会場へ。開催時は一部通行規制があります。



☎ 382-5432
問 消防本部総務課
所 市役所前、市民会館
日 1月8日(火)10時〜12時
無料

おしらせ

募集・試験

自衛官・予備自衛官補

●自衛官候補生(任期制自衛官)
受付期間：年間を通じて受け付け

●予備自衛官補
試験期日：4月中旬

●募集説明会
1月20日(日)10時〜12時

●野幌公民館
自衛隊札幌地方協力本部

●江別地域事務所 ☎ 383-8955
戸籍住民課 ☎ 381-1020

●試験期日：4月中旬

●募集説明会
1月20日(日)10時〜12時

●野幌公民館
自衛隊札幌地方協力本部

●江別地域事務所 ☎ 383-8955
戸籍住民課 ☎ 381-1020

● 建設工事・リフォーム ● 外構工事・除雪 ●

家のことなら
お任せください!

お気軽にご相談下さい
0120-666-585

北 (有)キタガワ
野幌松並町 5-16

☎ 0120-666-585
☎ 011-385-2869

電球いっしょに明るくお伺い致します。

50 屋根・外壁 の事なら お気軽に
ご相談下さい

屋根・外壁工事 点検・メンテナンス

当社は「美味しい江別」のプロジェクトを応援しています

エクステリアのことなら 電話・インターネットにて受付中!

株式会社 藤原板金

江別市江別太686番地10
TEL.011-383-1293
http://www.yoiyane.com



1月10日(木)・24日(木)17時15分〜20時に学校給食費の支払い・納入に関する相談窓口を開設します。
 (江別市学校給食会元野幌741-2 給食センター内 ☎382・5188 ☎87・8999)

献血 ひまわり号



1/21(月)	9:30~10:30	消防本部
	12:15~17:00	札幌学院大学
1/25(金)	10:00~17:00	酪農学園大学 ※1時間昼休み

募集・試験

空家等対策協議会の委員

江別市空家等対策計画の実施に関する会議に参加し、意見をいただきます。1月8日(火)〜29日(火)に所定の応募用紙へ必要事項を記入し、郵送(必着)・ファクス・メール・直接申し込み(電話不可)。

応募資格

○市内に居住・通勤・通学する満18歳以上(3月1日現在)
 ○平日の日中に開催する会議(年3回程度)に参加できること

○市が設置する審議会などの委員を3つ以上兼任していないこと

募集人数…2名(原則男女各1名)
 任用期間…3月22日から2年間
 報酬…会議出席1回につき5800円
 選考方法…申込多数時は男女比

を考慮した公開抽選を実施
募集要項の配布場所：申込先、市役所本庁舎1階情報公開コーナー、市役所大麻出張所、水道庁舎証明交付窓口、情報図書館、市民会館、各公民館、野幌鉄南地区センター、豊幌地区センター、市ホームページ

建築指導課

〒067-8674 高砂町6
 ☎381・1042 FAX 381・1078
 kenchikushidoo@city. ebetsu.jp

普通救命講習Ⅰ

成人に対する心肺蘇生法・AEDの取り扱い、異物除去法止血法。1月7日(月)9時〜2月15日(金)までに電話申し込み。2月19日(火)9時30分〜12時30分

消防本部

対 10歳以上、先着30名
 ¥ 無料
 消防署救急課 ☎382・5465

平成31年度入校生の追加募集 国立北海道障害者職業能力開発校

求職中の障がい者の入校生を追加募集します。訓練期間1年または2年。詳しくは同校または最寄りの公共職業安定所へお問い合わせください。願書受け付けは1月20日(日)まで。

国立北海道障害者職業能力開発校
 〒073-0115 砂川市焼山60
 ☎0125・52・2774

暮らし

冬の火災予防をお忘れなく!

慌ただしい年末年始ですが火災を起こさないよう、ストーブをはじめとする火気の取り扱いに十分気を付けてください。

●予防のポイント

○ストーブの上に洗濯物を干さない
 ○ストーブは燃えやすいものから離れた位置で使用する
 ○ストーブの給油を行う際は必ず消火してから

ストーブで洗濯物を乾かすのはやめましょう。



消防署予防課 ☎382・5430

生涯活躍のまち整備事業の概要説明会

市では今、江別に住んでいる人が、生涯にわたって安心して暮らし続けられるまちを目指す「生涯活躍のまちづくり」を進めています。江別の地域性を生かし、市民の誰もが共に暮らす「共生のまち」の実現を目指す江別版「生涯活躍のまち」構想と、江別市生涯活躍のまち整備事業の概要を広く市民の皆さんに知っていただくため、概要説明会を開催します。直接会場へ。

日 1月25日(金)13時30分

所 市民会館

対 150名程度

問 政策推進課 ☎381・1033

重機による公園への雪入れはやめましょう

重機を使うことで雪山が高く、公園で遊ぶ子どもたちの危険が高くなります。また雪の重さで遊具や樹木、芝などが破損すると多額の修理費用がかかります。さらには雪解けが遅くなるため、春先の公園利用の遅れにつながることも。重機での雪入れは絶対に行わないでください。

雪八のできやすい大型遊具周辺や道路沿いなど、危険な場所には立入禁止テープや注意看板を設置していますが、遊んでいるお子さんを見かけましたら、

司法書士 土地家屋調査士
清水基陽・すずかぜ合同事務所
 Shimizu・Suzukaze Joint Office
 司法書士 清水基陽 司法書士 大桃涼輔 司法書士 落合 亮

相続手続 遺言 生前贈与 成年後見
相談・お見積りは無料です!
 ご自宅への出張・夜間・土日の対応も可能です。

- 開業38年、豊富な手続き実績
- 江別法務局斜め向かい、駐車場多数
- 頼れる資格者多数在籍
- 安心、明確な料金体系

無料相談予約専用ダイヤル
0120-380-255
 江別市向ヶ丘22番地1 駐車場有 詳細はホームページをご覧ください。
 ◆受付時間 9:00~18:00(土・日・祝定休)



2番通
 ファミリーマート
 5丁目通
 学園通
 ←札幌 国道12号線
 ボストンバイク ● からやま



「花仙湯」「清美湯」「東の湯」「松の湯」の「ふれあい入浴ツアー」は1月28日(月)です。(介護保険課 ☎381・1067)

知り合いに江別市で地域おこしをしたい人はいませんか? 江別市地域おこし協力隊募集!

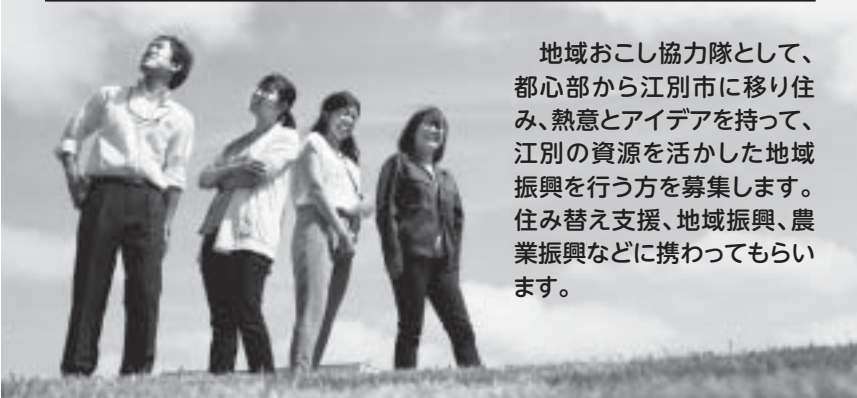

地域おこし協力隊として、都心部から江別市に移り住み、熱意とアイデアを持って、江別の資源を活かした地域振興を行う方を募集します。住み替え支援、地域振興、農業振興などに携わってもらいます。

応募条件 申し込み時点で3大都市圏(東京都や大阪府など)または政令指定都市(札幌市など)に在住で、江別市内に移り住むことが可能な方が対象です(江別市在住の方は応募できません)。詳細は市ホームページ掲載の募集要項でご確認ください。

募集人数 3名
任用期間 4/15~2020/3/31 ※最長2022/3/31までの更新の可能性あり
勤務時間 週5日(1日7時間45分)
勤務場所 江別市内
報酬 月額19万円(別途通勤手当・住居借上あり)
試験日 2/24日・25月のいずれか1日
応募方法 市ホームページにある指定の申込書で2/1迄までに郵送が直接※消印有効

応募先・詳細
企画課 ☎067-8674 高砂町6 ☎381-1015

江別市 地域おこし協力隊

HP <http://www.city.ebetsu.hokkaido.jp/soshiki/kikaku/35846.html>

お声掛けをお願いします。
☎ 公園指定管理者 草野作工(株) 398・3010
☎ 都市建設課 公園係 ☎381・1045

墓所使用者変更届出のお願い

えべつ中学生サミット&いじめ根絶子ども会議

市営墓地の使用者が亡くなったときは墓所を継続して使用していただくために使用者の変更手続きが必要です。また、使用者の住所などに変更があった場合

教 育



も変更手続きをお願いします。
☎ 市民生活課 ☎381・1094

私立の全中学校9校の生徒会が参加。一般の方の見学も可。直接会場へ。
☎ 1月28日(月)14時~16時15分
☎ 市民会館小ホール
☎ 教育支援課 ☎381・1409

医療的ケア児の市内小学校への通学について

教育委員会では、平成31年4月から市内小中学校に医療的ケアを必要とするお子さん(医療

☎ 教育支援課 ☎381・1409

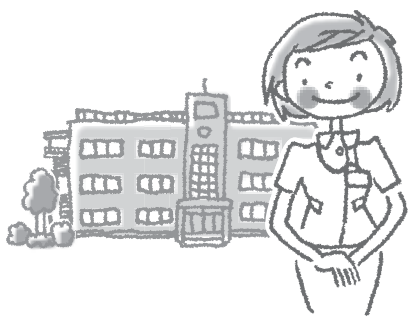

的ケア児)が通学できるように整備を進めています。「医療的ケア児」とは、在宅などで日常的に行われている、たんの吸引や経管栄養などの医療行為を必要とするお子さんのことをいいます。小中学校における医療的ケアの実施にあたり看護師を配置しますが、安全性の確保や十分な教育を提供できるか江別市教育支援委員会において検討し、特別支援学級相当の通学が可能とされたお子さんを対象とします。なお、高度な医療的ケア(人工呼吸器を常時必要とするなど)を必要とする医療的ケア児につきましては、学校設備や支援体制の状況から小中学校でのケアが困難な場合がありますのでお問い合わせください。

見積り無料! 住まいのことなら何でもおまかせ!

増改築	金属・窯業系サイディング
塗装	板金 水廻り

株式会社 **アルファホーム** アルファ塗装工部

☎0120-10-3232 <http://www.4.ocn.ne.jp/~arufa/>
北海道知事許可(般-14)右第17858号 江別市東野幌本町19-22 ☎069-0824

いつも安全・安心・快適・新型タクシー!!
各種カード・電子マネー ご利用できます

山崎ハイヤー

お問合せ ご予約は TEL(011)382-2020
山崎自動車工業株式会社
〒067-0023 江別市東光町14番地の4 <http://yama2020.jp/>



平成29年度の市民参加実施状況を公表しています。市役所本庁舎1階情報公開コーナー、情報図書館、各公民館などのほか市ホームページでもご覧いただけます。
 (市民生活課 ☎381・1124)

納税はお済みですか?

市道民税第4期 **1/31(木)**
 国民健康保険税 第8期

夜間納税窓口 毎週木曜日(祝日除く) 20:00まで
 日曜納税窓口 1/27(日) 10:00~15:00
 問 納税課 ☎381-1013

☐座振替の利用をおすすめしています

市内中学生から応募のあった税に関する標語
「税金は 僕らの生活 守るもの」
 江別市長賞・江別第一中学校 工藤 蒼太そうたさんの作品

教育

小中学校 学習サポート教員の登録

小中学校でのチームティーチングや少人数指導など授業の補助をする学習サポート教員の登録を受け付けています。2月1日(金)までに履歴書(顔写真付き)を郵送(消印有効)か直接申し込み。

対 小学校、中学校、高等学校教諭いずれかの普通免許状をお持ちの方

申 学校教育課
 〒067-0074 高砂町24-6
 ☎381・10058

健康・福祉

忘れていませんか? 国保の手続き

退職などにより健康保険に加入していない方や、健康保険の扶養からはずれた方などは、必ず国保に加入してください。また、国保加入者が勤務先の健康保険に加入した場合は、脱退の届出が必要です。必要書類などはお問い合わせください。

問 国保年金課 ☎381・1028

やすらぎ支援事業

研修を受けた支援員が認知症高齢者の見守りや、話し相手になります。本人の症状の悪化防止や、家族の外出・休息にお役立てください。申込先で配布の申請書で直接申し込み。

日 9時~17時までの必要な時間で、月8日以内(日曜、祝日、年末年始を除く)

対 市内在住で認知症の症状がある本人、介護している家族

¥ 1時間あたり1000円

申 介護保険課 ☎381・1067

徘徊高齢者 位置検索サービス

高齢者が徘徊症状などで行方が分からなくなった場合に、現在位置を検索できる位置情報端末



介護予防サポーター講座

身近な地域の中で運動やおしゃべりなどの交流を楽しむ「通いの場」を広げ、地域の皆さんと元気で長生きを目指す取り組みを行う「介護予防サポーター」になるための講座です。1月8日(火)から電話か直接申し込み。

日 2月1日(金)13時30分~16時・8日(金)13時30分~16時30分(全2回)

所 市民会館

対 介護予防教室(シニアの元気アップ講座)の受講経験または受講予定があり、「通いの場」の立ち上げに興味がある市民、先着40名

¥ 無料

申 介護保険課 ☎381・1067

介護保険における 福祉用具の購入と住宅改修

要介護あるいは要支援と認定された方が次の①②を行う場合、費用の9割から7割が給付されます。原則、一度費用を全額負担していただき後日支給となりますが、最初から1割から3割の費用負担で済む事業所もあります。詳しくはケアマネジャーまたは問い合わせ先にご確認ください。

① 福祉用具の購入
対 ポータブルトイレ・シャワーチェア・浴槽台など
 ※指定された事業所からの購入に限る

② 住宅改修
対 手すりの取り付け・段差解消・床材の変更・扉の取り換え・和式便器から洋式便器への取り換えなど
 ※着工前に事前申請が必要
 限度額：1軒につき20万円

問 介護保険課 ☎381・1067

医療費通知の送付

後期高齢者医療広域連合では、医療費の総額などをお知らせする医療費通知を、対象期間に医療機関を受診した全ての被保険者に送付します。発行時期は31年3月(平成30年7月~12月受診分)です。このお知らせ

江別エリアの土地・建物・マンション・アパート **買取します!!** <http://www.tfinc.co.jp>

北海道知事免許石狩(8)第4734号

株式会社 外山不動産

〒067-0063 江別市上江別西町3-15
0120-215-915
 TEL 384-5761 FAX 382-5478

創業57年の信頼と実績
 リフォーム・増改築工事店

(有) インテリアナガオ

〈お住まいの事ならなんでもお任せ下さい〉
 江別市緑町西1丁目56
 フリーダイヤル **0120-933-750**
<http://www.interior-nagao.co.jp>



善意に感謝します

今年10月中にご寄附をいただいた個人・法人・団体で、公表に同意の皆さんです。

<ふるさと納税> 229件 586万円

※氏名などは市ホームページに掲載

<一般寄附> 株式会社ガレリア 様 17万円

<物品寄附> (一社)江別建設業協会 様 木製物置 1台

詳細 契約管財課 ☎381-1147

高額医療・高額介護合算制度の受け付け

同一世帯内に医療保険と介護保険の利用者がいる世帯で、両保険の年間の自己負担額の合計が限度額を超えた場合には「高額医療・高額介護合算制度」により限度額を超えた分がそれぞれの保険から支給されます。平成29年度分(平成29年8月〜平成30年7月)の申請受け付けを

問 医療助成課 ☎381・1403

は、医療費控除の申告手続きで医療費の明細書として使用することができません。医療費の推移が確認できるので、ご自身の健康状況の把握や健康管理にご活用ください。また診察日数などに間違いがないか確認しましょう。

加入している医療保険の窓口で行います。

後期高齢者医療、国民健康保険の対象者には、3月に申請案内をお送りする予定です。支給については費用が確定する来春以降となります。なお、後期対象者への申請案内の通知に記載される支給額は見込額です。重度医療などほかの制度の適用を受けている場合など、実際の支給額が通知とは異なる場合があります。

問 国民健康保険について

国民年金課 ☎381・1028

後期高齢者医療について

医療助成課 ☎381・1403

介護保険について

介護保険課 ☎381・1067



江別市立病院

正職員の募集

理学療法士

試験日 2/13(水)

応募資格 S53/4/2以降に生まれた方で理学療法士免許を有する方または資格をH31/4月取得見込みの方

そのほか 待遇・応募方法などは当院HPをご確認ください

非常勤職員の募集

看護助手

給料 時給：外来920円、一般病棟970円、精神病棟980円 ※規定により通勤費支給

試験日 応募次第随時

そのほか 短時間勤務など相談に応じます

応募方法 履歴書を提出

申 市立病院管理課 〒067-8585 若草町6 ☎382-5151

HP <http://www.ebetsu-hospital.jp/>

問 1月15日(火)〜2月1日(金)

※直接の場合は土・日曜日、祝日を除く9時〜16時

申 江別市学校給食会事務局 〒069-0805 元野幌741・2 給食センター内 ☎382・5188 ☎887・8092

HP <http://www.city.ebetsu.hokkaido.jp/soshiki/kyushoku>

事業者向け



平成31年度・32年度
学校給食用物資納入業者
指定申請受け付け

所定の必要書類(1月15日(火)から申込先で配布のほか、市ホームページから入手可)を郵送(消印有効)か直接申し込み。審査結果は2月中に通知します。

平成31・32年度
競争入札参加資格者(工事・
工事関連業務)の受け付け

市町村用統一様式の申請書を使用(社北海道土木協会、社江別建設業協会で販売)。その他の必要書類などは申込先で配布のほか、市ホームページから入手可。持参のみ受け付け。

日 1月16日(水)〜31日(木)9時〜11時30分、13時〜16時30分

※土・日曜日を除く

対 工事・工事関連業務事業者
所 市民会館
申 契約管財課 ☎381・1066

その他



**明るい選挙啓発ポスター
作品展示会**

小中学生が描いた選挙啓発ポスターから、一次審査を通過した25点を展示します。

日 1月21日(月)〜25日(金)8時45分〜17時15分

所 市役所1階西棟渡り廊下

問 選挙管理委員会事務局
無料
☎381・1052

認定補聴器専門店・全国補聴器販売店協会会員

札幌 江別 帯広

さくら補聴器センター江別店

江別市幸町33-6須藤ビル1階

☎011-383-4133

営業時間/9:30~17:30(土曜日は15:00まで)
定休日/日曜・祝日

<http://www.sakura-hochouki.com>

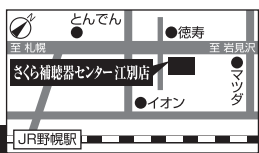

好評!

手すり付き 電動
リクライニングベッド 展示中!!
(ゆったり!幅 97cm)

介護 寝具 ギフト

岸本ふとん店 大麻東町13-9
(13丁目バス停前)
TEL (011) 386-8322

羽毛ふとんの
リフォームも!!

非常勤・臨時職員の募集



学校業務主事(非常勤)

A印刷・来客接待等

2/1(金)までに申込書を郵送(消印有効)か直接申し込み。
業務内容 印刷業務(印刷・丁合・裁断・製本)、来客湯茶接待、電話対応、消耗品などの在庫管理、職員室・校長室・印刷室・トイレの清掃^{ほか}
任用期間 4/1~2020/3/31 ※1年ごとの更新あり
勤務時間 週5日(20時間または27時間勤務)
 ※始業・終業時間は学校や曜日により異なる
報酬 時給900円(H30/4/1現在)
 ※規定により通勤費支給
試験日 2月中旬(予定)

B施設・環境維持

1/25(金)までに申込書を郵送(消印有効)か直接申し込み。
業務内容 校舎内外の環境整備(除雪機・芝刈り機の使用)、暖房設備の運転・点検、教育委員会との連絡業務、学校行事の運営支援に関すること
任用期間 4/1~2020/3/31 ※1年ごとの更新あり
勤務時間 週5日(週29時間勤務)
 ※勤務の始業・終業時間は学校や曜日により異なる
報酬 月給147,200円(H30/4/1現在)
 ※規定により通勤費支給
試験日 2月上旬(予定)

A/B共通事項

申込書は申込先、市役所大麻出張所、ハローワーク江別で配布のほか市ホームページから入手可。
勤務場所 小中学校
応募資格 次の条件を満たし、4/1から勤務可能な方
 ○学校教育法による高等学校以上を卒業または卒業見込み
 ○市内の勤務場所に勤務が可能
 ○就業経験が1年以上ある
 ○Bは普通自動車運転免許を有する方
募集人員 若干名
選考方法 個別面接 ※事前に書類選考を行う場合あり
申 教育部総務課 〒067-0074 高砂町24-6
A ☎381-1057 B ☎381-1143

図書館業務補助員(非常勤)

1/16(水)までに履歴書(顔写真付き)を郵送(必着)か直接申し込み。

業務内容 ①情報図書館本館・分館または②小学校図書館での図書館資料の貸出、返却、配架と整理、利用者への資料案内、そのほか図書館の業務一般

任用期間 4/1~2020/3/31

※1年ごとの更新あり

勤務時間 ①火~日曜日9:15~19:00のシフト制(週24時間勤務)

②土曜日・日曜日9:30~17:15、隔週水曜日13:15~17:15(週16時間勤務)

報酬 時給850円 ※H30/4/1現在

※規定により通勤費支給

募集人員 若干名

選考方法 個別面接 ※事前に書類選考を行う場合あり

申 情報図書館 〒069-0815 野幌末広町7 ☎384-0202



特別支援教育支援員(非常勤)

1/31(木)までに申込書を郵送(消印有効)か直接申し込み。申込書は申込先、市役所大麻出張所で配布のほか市ホームページから入手可。

業務内容 ①特別支援学級での児童生徒の生活介助(移動・食事・排せつ・着替えなど)

②通常学級での特別支援に関する教諭の補助(個別学習支援や生活支援など)

任用期間 4/1~2020/3/31 ※1年ごとの更新あり

勤務時間 週5日以内勤務(週29時間以内) ※勤務時間は学校や曜日により異なる

勤務場所 小中学校

報酬 時給1,214円(予定) ※規定により通勤費支給

応募資格 いずれかの資格を持ち、市内勤務場所に通勤可能な方

①介護職員初任者研修、介護職員実務研修の修了者または幼稚園・小学校・中学校・特別支援学校教諭免許、保育士免許がある

②小学校・中学校・特別支援学校教諭免許がある

選考方法 個別面接(2月中旬。別途連絡) ※事前に書類選考を行う場合あり

申 教育支援課 〒067-0074 高砂町24-6 ☎381-1409

新 謹 年 賀

お車で困りの事なら何でもおまかせ!!

本年も変わらぬご愛顧のほど
よろしくお願ひ申し上げます

あ!車から変な音!! ...いつもと何か違うんだけど...

ちょっと車にキズが... どうしよう...

そんな時!!お車の事なら何でも御相談下さい。

お気軽に
お電話下さい。

●一般整備 ●車検 ●钣金塗装(各種保険取扱) ●新車、中古車販売・買取

心の通う
サービスが
モットーの

江別協同自動車株式会社

江別市一番町1番地

国道12号線沿いのローソン左折、市立病院の手前

江別市立病院 ● ●勤労者研修センター

当店 ■ ■三自通 ■公園通

←至札幌 ローソン ●

国道12号線 ● ●ホクレンGS

NIT 江別駅

TEL.382-1100 ★ 車輛販売 TEL.384-2888



非常勤・臨時職員の募集

事務・業務補助員(①臨時的任用 ②非常勤)

1/11(金)~25(金)に申込書と通常はがきを郵送(必着)か直接申し込み。申込書は申込先、市役所大麻出張所、ハローワーク江別で配布のほか市ホームページから入手可。

業務内容 窓口対応、パソコンなどによる文書作成、集計作業や補助業務 ※詳細は配属先により異なる

任用期間 ①4/1~9/30

②4/1~2020/3/31 ※いずれも更新の可能性あり

勤務時間 ①週5日勤務(8:45~17:15)

②週29時間勤務 ※いずれも配属先により一部異なる場合あり

勤務場所 配属先ごとに定めます

報酬 ①日給6,590円~6,710円 ②月給147,200円

※いずれもH30/4/1現在。規定により通勤費支給

応募資格 次の要件を満たしている方

○学校教育法による高等学校以上を卒業または卒業見込み

○市内の勤務場所に通勤が可能

○パソコンを使用して文書作成や表計算作業ができる

○非常勤職員を希望する場合には、就業経験が3年以上ある

※在学中のパート・アルバイトなど、勤務時間が週20時間未満、3か月未満の短期パート・アルバイトなどは対象外

募集人員 ①②各15名程度。このほか年度途中の採用候補者として、30名程度を登録

試験日 2/12(火)・13(水)のいずれか

選考方法 個別面接 ※事前に書類選考を行う場合あり

☎職員課 〒067-8674 高砂町6 ☎381-1007

代替調理補助員・学校給食代替配膳員(非常勤)

履歴書(顔写真付き、希望勤務先を必ず記載)を郵送か直接申し込み。業務内容などを説明しますので、応募前に必ずお問い合わせください。

●給食センター調理場代替調理補助員

給食センター対雁調理場代替調理補助員

業務内容 調理補助業務および洗浄業務

勤務時間 8:00~16:00(休憩時間1時間あり)、8:00~12:00、13:00~16:00の3パターンで週3~4日程度の勤務 ※週平均労働時間は17時間程度で残業なし。小中学校の長期休暇中は休み(準備日は勤務日)。午後みの勤務をご希望の方はお申し出ください

報酬 時給865円 ※規定により通勤費支給。作業衣貸与

●学校給食代替配膳員

業務内容 学校給食配膳業務

勤務時間 10:30~14:30のうち1日2時間30分~3時間15分

※配膳員の休暇時の代替として勤務。日によって就業場所、勤務時間、休憩時間は異なる。小中学校の長期休暇中は休み

報酬 時給850円 ※規定により通勤費支給。作業衣貸与

●共通事項

応募資格 業務の経験がなくてもかまいません

募集人員 若干名

任用期間 任用日~3/31 ※1年ごとの更新あり

選考方法 個別面接

☎給食センター 〒069-0805 元野幌741-2

☎887-8992 ☎382-5188

保育園臨時保育士(①臨時的任用 ②非常勤)

履歴書(顔写真付き)を郵送か直接申し込み。

●よつば保育園

任用期間 採用日~2020/2/29

勤務時間 ①月曜日~土曜日7:45~18:00のうち、1日7時間45分

②月曜日~土曜日8:45~12:45

報酬 ①日給7,600円(土曜日は減額あり) ②時給980円 ※規定により通勤費支給

募集人員 各1名

●やよい保育園

任用期間 採用日~12/13

勤務時間 ①月曜日~土曜日の7:45~18:00のうち、1日7時間45分

報酬 ①日給7,600円(土曜日は減額あり) ※規定により通勤費支給

募集人員 1名

●共通事項

応募資格 保育士資格をお持ちの方

選考方法 個別面接 ※事前に書類選考を行う場合あり

☎子ども育成課 〒067-8674 高砂町6 ☎381-1030

看護師・准看護師(非常勤)

履歴書(顔写真付き)に資格免許の写し添付し、郵送か直接申し込み。

業務内容 夜間急病センターにおける急病看護業務(内科、小児科)

任用期間 4/1~2020/3/31 ※1年ごとの更新あり。勤務開始時期の相談可

勤務時間 ①18:30~7:30 ②18:30~0:30 いずれもシフト制・月4~8日程度勤務

報酬(日給) 正看護師①19,160円 ②9,280円

准看護師①17,800円 ②8,620円

※いずれも規定により通勤費支給

応募資格 次の条件を満たす方

○土・日曜日、祝日を含む夜間(深夜を含む)勤務が可能

○看護師または准看護師免許をお持ちの方

募集人員 若干名

選考方法 個別面接

☎夜間急病センター 〒069-0811 錦町14-5 ☎385-4600

新築・増改築 住まいに関することならどんな小さな仕事でもします。安心してお電話ください。

りつオームの船木

捐をするか得をするか お客様は業者選びから!

創業61年!



特定建設業 / 1級建築士事務所
船木建設
株式会社

江別市元江別本町20-1 (3番通り6丁目角)

江別市Aランク指定業者(建築) 北海道Aランク指定業者(建築) TEL(011)382-3353

新年あけましておめでとうございます。今年もよろしくお願いたします。

ごまかせん 安心を売ります

屋根の雪おろし、除雪、排雪も承ります 要予約

- 作業員1人(必ず2人1組で行動します).....1時間¥3,000
 - 重機(小型タイヤショベル)・ダンプ(2t)・除雪機(10馬力).....1時間¥5,000より
- (移動時間0.5時間程プラスになります) 見積りします

～地球にやさしい生活は、ごみ減量化から～

〔詳細〕 廃棄物対策課 ☎ 383-4211

平成29年度

家庭ごみ排出量とごみ処理費用

平成29年度の家庭系ごみの排出量は、右のグラフの通り、2万9,056トン、1人1日当たりの家庭系ごみ排出量は671グラムで、昨年度と比較すると微増となりました。

また、平成29年度のごみ処理に使用した経費は、17億3,739万4千円となり、指定ごみ袋などの家庭系および事業系手数料収入の合計は3億8,870万6千円になりました。これらの収入は、ごみ処理経費全体の22%となり、ごみ処理の貴重な財源として活用しています。

引き続き、より一層のごみの減量と資源化にご協力をお願いします。



家庭系ごみ排出量の推移

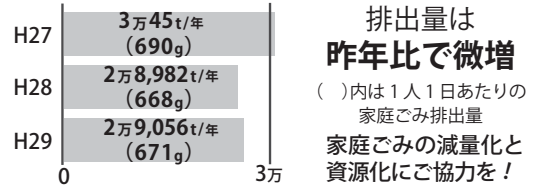

ごみ処理経費の内訳

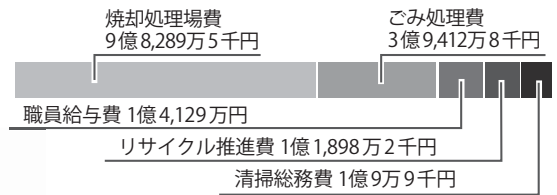

食べきり・使い切りレシピ

正月の余りものがおいしく変身！

江別市では、家庭の「燃やせるごみ」の約46%が生ごみ。この生ごみのうち、約9%が未利用・未開封の「食品ロス」となっています。ちょっとした工夫で食材を無駄なく使いきり、食品ロスを減らしましょう。

今回は、正月に余った餅をアレンジするレシピを紹介します。

餅とポテトのみそグラタン

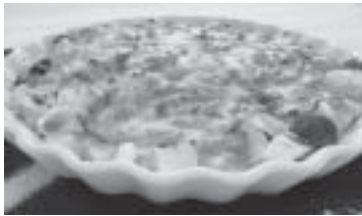

○材料 (4人分)

- 餅 3～4個 ・ ジャガイモ 2個
- タマネギ 1/2個 ・ ピーマン 2個
- ベーコン 3枚 ・ ピザ用チーズ 60g

○合わせ調味料

- みそ 大さじ1杯半 ・ みりん 小さじ2
- マヨネーズ 大さじ2

作り方

- ジャガイモをいちょう切り、タマネギは薄切りにし、600Wの電子レンジで3～4分加熱する。合わせ調味料を合わせておく。
- 器に油を塗り、ジャガイモ、タマネギ、ベーコンをそれぞれ半量と、小さく切った餅を入れ、①の合わせ調味料の半量を入れる。
- 残りの材料、合わせ調味料を②にのせ、チーズをちらし、ピーマンの輪切りをのせる。
- 200℃のオーブンで、12分ほど焼く。

食材食べきり・使い切りレシピ集

ホームページでレシピを公開中！ぜひお試しください
レシピ作成：江別友の会



CAUTION

危険ごみの誤った分別は、**火災事故**の原因になります



スプレー缶
ガスカセット缶



蛍光管



乾電池・ライター
水銀体温計

ガスカセット缶、スプレー缶、ガス・オイルライターなど発火の恐れがある「危険ごみ」は、**危険ごみの収集日**に無料で回収しています。できるだけ使いきり、**穴を開けずに**、透明または半透明の中身が容易に見える袋に入れて、ごみステーションへ出しましょう。

危険ごみが「燃やせるごみ」や「燃やせないごみ」の中に混ざると、ごみ処理施設や収集車両などの**火災事故**につながり、大変危険です。

ごみを出す前に、もう一度確認をして、**正しく分別**しましょう。

リフォーム(ユニットバス・キッチン)・除排雪作業
創立59年
日々の暮らしをサポート
江別市東野幌本町3-10 TEL(011)382-3740

あなたの家・不動産・買取ります！売却物件大募集！
HouseDO
江別市東野幌本町3-10
北海道知事石狩(2)第7974号
江別 ハウストゥ 検索
TEL(011)802-8000

未来に向け快適な住環境の整備をお手伝いいたします。
地元の会社だから安心・低価格施工
住宅周りの外構工事、補修工事、
大小に拘らずご相談下さい。
係員がお伺いして見積り致します。
見積りは無料です。
見積り無料!!
お気軽にご相談ください

●アスファルト舗装 ●各種ロードヒーティング ●インターロッキング
●ガレージ・カーポート ●化粧塀・土留壁 ●黒土入替

株式会社 石川舗道 TEL.382-0991
江別市見晴台97番地の2 FAX 382-0992

市内団体

フリーマーケット出店者募集

日時：1/27(日) 11:00～15:00 会場：市民会館ホワイエ・小ホール(高砂町6) 対象：アマチュアに限る 申込・詳細：開催日の10日前必着で往復ハガキ、ファクスで申し込み。日本リサイクルネットワーク・えべつ(高砂町11-10) ☎・FAX 385-2917

親子で遊ぼう☆

子育てのヒントがいっぱい

無料

親子でリズム運動や手遊びをするほか、身近なものでおもちゃを作ります。遊びを通して子育てのヒントを学びましょう。

日時：1/26(土) 10:30～11:30 会場：野幌公民館1階和室 対象：0～3歳までのお子さんと保護者(先着20組) 講師：第2大麻こども園園長 近江さつきさん 申込・詳細：江別生涯学習インストラクターの会事務局(松山) ☎・FAX 383-5751へ。※留守番電話に名前と電話番号を必ず入れてください。折り返しのご連絡で受付完了。



「北の大地に生きる」～しあわせな生活を～

無料

野幌地区女性団体協議会主催の学習会。北翔大学 教育文化部教育学科 横山光准教授による「正しく知って、正しく備える～胆振東部地震に学ぶ～」をテーマにした講演会。併せて宮武玲子さんによるピアノコンサートも開催します。申込不要。どなたでも参加できます。託児あり(託児は要予約) 日時：2/6(水) 13:00～15:30(開場12:00) 会場：野幌公民館 詳細：野幌地区女性団体協議会(神保) ☎・FAX 383-2028

語学講座 受講生募集

●国際交流員の英会話・講師：ロバート・ヒギンズ ▶入門(火曜コース) 1/8から毎週火曜日 13:00～14:10 全10回 ▶入門(水曜コース) 1/9から毎週水曜日 10:30

～11:40 全10回 ▶中級(火曜コース) 1/8から毎週火曜日 10:30～11:40 全10回 ▶中級(水曜コース) 1/9から毎週水曜日 13:00～14:10 全10回

●夜間英会話・講師：ロバート・シェイクスピア ▶初級 1/9から毎週水曜日 18:30～19:30 全12回 ▶中級 1/9から毎週水曜日 19:40～20:40 全12回

●韓国語講座・講師：キム・ミファ

▶続入門 1/8から毎週火曜日 18:00～19:00 全11回 ▶初級A 1/9から毎週水曜日 18:30～19:30 全11回 ▶初級B 1/9から毎週水曜日 19:40～20:40 全11回 ▶初級C 1/8から毎週火曜日 19:10～20:10 全11回 ▶中級 1/10から毎週木曜日 10:00～11:00 全10回 ▶フリートーク 1/7から毎週月曜日 10:30～11:30 全9回

●中国語講座・講師：玉置ジャーミン ▶初級 1/7から毎週月曜日 19:30～20:30 全9回

●にほんご教室・講師：木村友季子 ▶入門 13:30～14:30 ▶初級 14:45～15:45

いずれも第1、3月曜日(1/7、1/21、2/4、2/18、3/4、3/18) 全6回。対象は市内に居住する外国人。受講料毎月500円。

●共通事項 受講料：全9回 10,300円、全10回 11,300円、全11回 12,300円、全12回 13,300円 定員：15名(所定の人数に達しない場合は開講できない場合があります) 会場・申込・詳細：江別国際センター(野幌町10-1イオンタウン江別2階) ☎・FAX 381-1111 主催：江別市国際交流推進協議会

公共機関など

女性の活躍推進に係る地域連携セミナー

無料

「女性も活躍できる職場環境づくり」をテーマにした基調講演やトークセッションのほか、個別相談会も行います。日時：2/1(金) 13:30～16:00 会場：かでの2・7820 研修室(札幌市中央区北2西7) 定員：

100名程度 申込・詳細：石狩振興局保健環境部環境生活課 ☎ 204-5821

市民カレッジ

市民カレッジは市と市内4大学の連携で開催する市民向けの講座です。申込方法は各大学などに問い合わせ。市民カレッジについての詳細は講座一覧(市ホームページ・公民館で配布)をご覧ください。



カレッジ生に登録された方に「えべつ市民カレッジ手帳」をお渡しします。手帳には、受講の履歴が記録でき、受講するともらえる受講シール(単位)の数に応じて、修了証(学位)を授与します。詳細：生涯学習課 ☎ 381-1062



北翔大学(文京台23)

詳細/地域連携センター ☎ 387-3939

FAX 387-3746 Email=kouzacen@hokusho-u.ac.jp

▶裏千家茶道教室1月コース(全4回)

▶世界の化石と友だちになろう!～マダガスカルと北海道の"アンモナイト化石"を比べてみよう!～



市主催講座

▶江別市介護予防教室「シニアの元気アップ講座」

①1/17(木) 9:30～12:00

・介護予防の基礎知識
・若さを保つためのお口の健康

②1/24(木) 9:30～12:00

・介護予防における運動の効果
・健康長寿はバランスのよい食事から

会場：大麻西地区センター(大麻沢町26-2) 対象：65歳以上の市民で2日とも参加できる方(先着25名) 申込：1/11(金)まで大麻第一地域包括センター ☎ 388-5100 へ電話



信用第一の不動産取引

(株)不動産 きりん

ショップ きりん
FUDOSAN SHOP KIRIN

土地・建物・新築

江別市幸町27-2 電話 383-4671

ワガママな注文住宅

きりんの家

(株)不動産ショップきりん住宅事業部 TEL 383-4671



血圧コントロール教室

意外と知らない正しい血圧の測定方法や、血圧安定のために効果的な生活習慣・減塩のポイントについて学べます。下記の条件をすべて満たし、過去に受講したことがない方。先着 30 名。無料

- 対象 ①江別市「国民健康保険」に加入している方
 ②昨年度、または今年度特定健診を受診している方
 ③高血圧や減塩について関心がある方

日時 2月7日(木)・21日(木) 9:30～12:00 ※2回とも参加できる方

会場 保健センター3階

申込方法 1月7日(月)から
23日(木)までに電話か直接申し込み

申込・詳細

国保年金課国保健係

☎ 385-4620



がん検診、受けましたか？ 無料クーポン再度ご案内!

日本人の2人に1人が、がんになる時代。がんなどで命を落とさないためには、早期発見・早期治療が重要です。対象者に、子宮頸がん・乳がん・肝炎ウイルス検診のクーポン券(受診票)を6月に送付しています。この機会に受診しましょう。詳細は市ホームページや江別けんしんだよりをご覧ください。

子宮頸がん…20歳の女性

乳がん…40歳の女性

肝炎ウイルス…これまで肝炎ウイルス検診を受けたことのない、40、45、50、55、60、65歳の男性および女性

※いずれも平成30年4月1日現在の年齢

詳細 保健センター管理係 ☎ 391-8036

健康セミナー

今日からできるストレス対策♪

どなたでも参加できます。お気軽にご参加ください。申込不要、直接会場へ。無料

講師 作業療法士 村上亜希子

日時 1月15日(火) 11:00～11:45

会場 市立病院2階講義室

詳細 市立病院看護管理室 ☎ 382-5151

糖尿病教室

どなたでも参加できます。お気軽にご参加ください。申込不要、直接会場へ。無料

日時 1月9日(水) 15:00～16:00

・インスリン 使い方のポイント(小松薬剤師)

・糖尿病腎症のおはなし(山村内科医師)

会場 市立病院2階講義室

詳細 市立病院栄養科 ☎ 382-5151

E-リズム“基本編” エンジョイコース

地域ウエルネス・ネット フィットネスインストラクターによる、E-リズム基本編の経験者向けコース。申込不要、無料

日時 1月28日(月) 10:00～11:30

会場 市民体育館(9:50までに直接会場へ)

持ち物 上靴(必須)、外靴を入れる袋、汗拭きタオル、飲み物、動きやすい服装

詳細 保健センター ☎ 385-5252

休日・祝日当番病・医院(救急・急病)

【診療時間】内科・小児科 9:00～17:00/外科系 9:00～翌朝 9:00 (■印の医療機関は診療時間が異なります。)

※都合により変更される場合があります。新聞紙上または北海道救急医療情報案内センター(☎0120-20-8699、携帯電話からは011-221-8699)、江別市消防本部(☎382-5453)、江別医師会のホームページでご確認ください。

月/日	内科・小児科	外科系
1/1(火・祝)	■ゆきざさ循環器内科 野幌屯田町23-19 ☎384-1000(診療時間 8:30～17:00) □野幌病院(内科のみ) 野幌町53 ☎382-3483	□野幌病院 野幌町53 ☎382-3483
2(水)	■江別市立病院(内科・小児科) 若草町6 ☎382-5151(診療時間 8:30～17:00)	■江別市立病院 若草町6 ☎382-5151(診療時間 8:30～翌朝 8:30)
3(木)	□たぐち内科クリニック 元町21-12 ☎389-7855 □溪和会江別病院(内科のみ) 野幌代々木町81-6 ☎382-1111	□溪和会江別病院 野幌代々木町81-6 ☎382-1111
6(日)	□溪和会江別病院(内科のみ) 野幌代々木町81-6 ☎382-1111 □松尾こどもクリニック 高砂町25-11 江別メディカルビル3階 ☎384-8819	□溪和会江別病院 野幌代々木町81-6 ☎382-1111
13(日)	■むらかみ内科クリニック 大麻新町7-6 ☎387-1555(診療時間 8:30～17:00) □おおぬま小児科 東野幌本町7-5 セリオのつぼろ2階 ☎385-6782	□江別谷藤病院 幸町22 ☎382-5111
14(月・祝)	■平賀内科クリニック 野幌東町26-26 ☎382-5989(診療時間 8:30～17:00) □おおあさ鈴木ファミリークリニック 大麻扇町3-4 ☎386-5303	□溪和会江別病院 野幌代々木町81-6 ☎382-1111
20(日)	■江別市立病院(内科・小児科) 若草町6 ☎382-5151(診療時間 8:30～17:00)	■江別市立病院 若草町6 ☎382-5151(診療時間 8:30～翌朝 8:30)
27(日)	□おくの内科胃腸科クリニック 野幌町26 野幌メディカルビル4階 ☎381-0501 □ウルトラ内科小児科クリニック(小児科のみ) 大麻栄町11-9 ☎688-8801	□江別谷藤病院 幸町22 ☎382-5111
2/3(日)	□溪和会江別病院(内科のみ) 野幌代々木町81-6 ☎382-1111 ■とがし小児科 野幌松並町25-2 ☎385-0150(診療時間 8:30～16:00)	□溪和会江別病院 野幌代々木町81-6 ☎382-1111

●産婦人科救急夜間相談 ☎622-3299【さんぷきゅうきゅう】札幌市産婦人科救急電話相談(年間全日対応 19:00～翌朝 9:00)

●北海道小児救急電話相談(お子さんの急な病気やけが) ☎232-1599または#8000(年間全日対応 19:00～翌朝 8:00)

●江別市夜間急病センター ☎391-0022(錦町14-5)内科・小児科(年中無休)診療時間 19:00～翌朝 7:00 受付時間 18:30～翌朝 6:30

第4回

オシキリ食品株式会社

納豆・豆腐・こんにゃくなどの商品を製造販売するオシキリ食品株式会社の押切進社長にインタビューしました。



オシキリ食品株式会社

押切 進 社長
Oshikiri Susumu

江別市

三好 昇 市長
Miyoshi Noboru

三好市長 スーパーでは、オシキリ食品さんの商品が多く並べられていますよね。

押切社長 おかげさまで、全道のスーパーに当社の商品を並べていただいています。毎日の販売量としては、全部の商品をあわせると1日20~30万食です。それだけ多くの方に食べていただいています。特に納豆はファンが多く、毎日食べられる方がいます。9月の胆振東部地震のとき、全道で納豆が不足しました。我が社もフル生産しましたが、追いつかなくて、スーパーの売り場が空になってしまいました。それだけ納豆の人気があり、毎日食べていただける商品を作っていると改めて感じました。

三好市長 地震での被害はありましたか？

押切社長 当社では、配管の修理や商品の廃棄処分はありましたが、人的被害は無く、建物や機械にも大きな被害はありませんでした。

三好市長 大変なご苦労をされたと思いますが、大きな被害が無く、一安心です。

押切社長 当社の江別産大豆を使った納豆が大変おいしいと評価を受け、平成28年には全国納豆鑑評会で特別賞を受賞しています。納豆はうまみがあるので、タレを入れなくても美味しくいただけます。味噌にお湯と納豆を入れるだけで、だしを入れなくても美味しい納豆汁が作れます。

三好市長 とても美味しいですね。



1. 大豆を大型の釜でゆでる、納豆の製造ライン 2. オシキリ食品の商品を試食。
3. オシキリ食品の商品。地元江別の原料を使った商品も多く作られています。

押切社長 納豆のほかにも江別産の生芋こんにゃくを使ったこんにゃくを製造しており、サクサクとした食感と味が特徴です。充填豆腐の「きたのこまち」という商品は水に晒さないで容器の中で固めるので、美味しさがぎゅっと凝縮されています。水に晒して作る豆腐よりも味が濃いです。私は好きな納豆、豆腐、こんにゃく、あとはもやしのお浸しを毎日食べられて、本当に幸せなんですよ。

三好市長 江別市は、同じ人口規模の市町村と健康データを比較したところ、糖尿病予備群、血糖値が高い方や高血圧の方が多くいます。江別市では健康都市を宣言し、食からの健康として、野菜を1日350g食べることを呼びかけています。納豆、豆腐、こんにゃくなども、身体によい食品ですし、野菜とあわせて健康のために多く食べてもらいたいですね。食からの健康へのPRにオシキリ食品さんも協力していただければと思っています。

押切社長 ぜひ、協力させていただきたいです。

企業情報 オシキリ食品株式会社

本社所在地 工栄町5-7 従業員数 280名 (H30.12現在)

主な事業 納豆・こんにゃく・白滝・ところ天・もやし・豆腐・油揚げの製造および販売

詳細 企業立地課 ☎ 381-1087

TOP対談の詳細は市ホームページで公開中です。



編集後記 担当者の二ぼれ話

▶新年あけましておめでとうございます。最近、広報えべつ腕章を着けて取材をしていると、「広報読んではよ！この前のアレ良かったね」と声を掛けていただくことがあります。「最近つまらないね」と言われないよう、今年も一年、気を引き締めて編集していきます。■

▶野幌小の餅つきに参加して、みんなが一発懸命ついたお餅をごちそうになりました。やっぱりつきたてはおいしい！お雑煮やおしるこ、きな粉などをいろいろな味を堪能しました。児童たちには、納豆を付けて食べるのが意外にも大人気。私もはまってしまいました。■



おかわりもたくさんしました■



記事の詳細
Facebook
「いまココえべつ」

まちかど
SHOT

12/5 年越しの準備に
そば打ち体験講習会 in 野幌

野幌公民館でそば打ち体験講習会が開催され、参加者たちは講師の手ほどきを受け、そば粉に水を含ませる「水回し」から、生地を作る「練り」、生地を伸ばす「のし」、生地の「たたみ」と「切り」など、そば打ちの一連の手順を体験しました。



11/18 江別第二小学校児童も協力
防火イルミネーションが点灯

江別市消防団野幌分団と第二小学校の児童が協力し、江別市消防本部にイルミネーションを設置。年末まで防火を呼びかけました。



11/18 飲酒運転根絶を呼び掛け
道警コンサート in 江別

市民会館には約 900 人の市民が訪れ、北海道警察音楽隊の演奏や音楽劇、カラーガード隊による演技に大きな拍手を送りました。



11/22 江別市中学生国際交流事業訪問団
姉妹都市グレシャム市へ

訪問団は、現地の中学生宅へホームステイしたほか、ミドルスクールへの体験入学、見学研修などで、交流を深めました。



11/24 農畜産物加工品フェア
農家のかあさん土曜日スタート

今年も 3 月まで全 6 回開催予定のイベントがスタート。初回には、東胆振地方の農業者も参加し、地元の商品を販売しました。



11/29 お手軽簡単レシピで野菜をおいしく
野菜たっぷり料理教室

『お手軽 野菜レシピコンテスト』の入賞レシピなどが紹介され、約 20 名の参加者は野菜たっぷりの料理を楽しみました。



12/3 江北地区から市内 10 か所を結ぶ
デマンドタクシー実証運行

自宅から指定された目的地まで、一律の料金で利用できる乗車予約制タクシーの実証運行が始まりました。

人口と世帯 (前月比) 118,969 人 (-17) 57,218 世帯 (+28) 平成 30 年 12 月 1 日現在

個人ローン生活応援金利プラン

このプランは保証料込みです!

マイカー	教育	リフォーム
保証料込 変動金利	保証料込 変動金利	保証料込 変動金利
年 1.9%	年 2.0%	年 2.1%

●「災害復旧ローン」も取扱中!
詳しくは、当金庫窓口へお問い合わせください。

[保証会社] しんきん保証基金
[取扱期間] 2020年3月31日(火)まで
※当金庫及び保証会社の審査結果によっては、ご希望に添えない場合がございますのでご了承ください。
※商品内容の詳細等については、ホームページをご覧ください。
※左記利率は2018年12月7日現在です。期間中でも金利を見直す場合がございます。

仮審査申込みは



江別支店 / 萩ケ岡1-5 ☎ 385-3111
野幌支店 / 野幌町62-11 ☎ 382-2530
大麻支店 / 大麻東町14-3 ☎ 386-5511
五目支店 / 向ヶ丘2-2 ☎ 385-2511

北海道信用金庫テレホンバンク
☎ 0120-865-634

北海道信用金庫
HOKKAIDO SHINKIN BANK
http://www.shinkin.co.jp/hokkaido/