



目次

- 8 野幌駅前南口広場 3月完成予定
- 9 はじめてみよう！市民活動
- 10 パートで働く方の税金と控除
- 11 農家のかあさん土曜日
- 12 子育て情報・イベント
- 24 暮らしナビ ホームタンクの点検をほか

2018

11

vol.949

巻頭特集

災害に備える



文京台地区の自治会で構成される自主防災協議会による避難所設営訓練が10月13日(土)、文京台小学校で行われました。約160名が参加した訓練では、「全員で力を合わせて災害を乗り越えよう」という呼びかけのもと、自衛隊のヘリコプターから受け取った支援物資を、参加者全員で力を合わせ、リレー形式で運びこまれました。



災害に備える

台風 21 号、北海道胆振東部地震と立て続けに災害が発生。北海道全域で停電が発生するなど、まちは混乱に包まれました。

今月号は、災害を振り返り、日々の防災対策について考えます。(若草町で撮影)

突如、襲い来る災害

9月4日18時34分、台風21号の影響による暴風警報の発表。5日未明3時16分には、最大瞬間風速33・1mを観測しました。市内全域に激しい強風が吹き荒れ、公園や学校の樹木、約2700本が倒れました。倒木で市内の道路、約10箇所が通行止めになるなど、大きな傷跡が残りました。翌日6日未明3時7分。胆振東部で最大震度7の地震が発生。江別市では震度5強が観測されました。この地震の影響で、道内全域が停電。江別市内も全域で停電し、約2万3500戸で断水が発生

しました。給水所9か所、避難所6か所が開設し、最大で519名が避難しました。今回、震度5強の地震で転倒による負傷者、小規模な火災、家屋の損壊など、江別市内に大きな被害をもたらしました。今後、江別市でより大規模な地震が起きる可能性も0ではありません。震度6や7は震度5強と比較にならないほど大きな揺れになります。今回の災害をきっかけに、改めて日頃の備えをし、いざというときの行動を見直しましょう。

台風 21 号、胆振東部地震の被害

- 倒木 2,694 本
(市が管理する樹木のみ)
- 停電 市内全域
(完全復旧まで約 52 時間)
- 避難所 6 か所開設
最大避難者数 519 名 (9/6 23:30 時点)
- 断水 約 23,500 戸

ご利用ください 防災情報提供サービス

市内の気象情報や避難案内など、緊急情報を電話、ファクス、Eメールで受け取れるサービス。Eメールを登録する場合は、以下のQRコードを読み込むか、申込先のメールアドレスへ空メールを送信してください。電話・ファクスを登録する方は危機対策室へ電話でご連絡ください。



(申込) 危機対策室 ☎ 381-1407

Email = bousai.ebetsu-city@raidan.ktaiwork.jp

防災情報テレフォンサービス ☎ 050-5533-8204

災害に備える

台風・地震の災害対応状況

9月5日(水)

- 0時17分 大雨警報（浸水害）発表
- 3時16分 最大瞬間風速 33.1 mを観測
- 3時50分 最大風速 22.1 mを観測
- 5時53分 大雨警報解除
- 8時14分 暴風警報解除

9月6日(木)

- 3時07分 地震発生（気象庁情報）
- 3時25分 災害対策本部設置、市内全域で停電、広範囲での断水が発生。避難所、給水所の開設準備。
- 5時35分 給水所を順次開設（最大9か所）
- 6時00分 避難所開設（6か所）
- 6時40分 給水活動のため、自衛隊が到着
- 12時37分 浄水場で発電機での浄水処理開始
- 13時35分 江別市役所本庁舎電力復旧
- 18時10分 浄化センターで発電機での汚水処理開始
- 20時00分 市役所に携帯電話充電コーナー設置
- 23時38分 市内全域水道復旧

9月7日(金)

- 12時00分 給水所を3か所に縮小
- 23時00分 市内の大部分で電気復旧

9月8日(土)

- 7時02分 市内の電気が完全復旧
- 12時00分 すべての給水所を閉鎖

9月9日(日)

- 12時00分 すべての避難所を閉鎖



大麻体育館の避難所には、最大で158名が避難しました。



上江別小学校の給水所。水を求める人で、各給水所には長い列ができました。

災害を 正しく恐れる

北翔大学で自然災害科学・防災教育などを専門とする横山光准教授に、防災のポイントを尋ねました。

正しい知識を身につける

自然災害は必ず起きるもの。必要以上に不安に思うのではなく、正しく恐れることが大切です。自分の住むまち

ではどのような災害が起こりうるか、そのためにどのような備えが必要なのか、正しい知識を身に付けて、その上で

災害に備えることが、正しく恐れるということなのです。

地震は事前に予知することが難しい自然現象です。家の中を見渡して、高い棚に物を置かないなど、身の周りの危険をあらかじめ取り除いておくことで、被害を少なくでき

ます。また、災害時に持ち出すものを用意し、実際に使ってみることも重要です。

常に命を守る行動を

台風や大雨は地震と違い、事前に被害を予測することができます。自然に真摯に向き合い、不要な外出は避けることが大切です。

近年、災害情報は、強い表現で報道されるようになり、しかし自然が相手ですから、結果的に被害が少なかつたケースや警報が空振りの場合もあります。「前に何もなかつたから、今回も大丈夫」と油断せず、危険が迫っていることが知らされたときは、常に命を守る行動を取りましょう。何もなかつたときは素直に喜ぶ余裕を持つことが大切です。

正しい情報を集めて、行動することが自分や他の人の命を救うことにつながります。



北翔大学教育文化学部 教育学科
横山 光 准教授

絆が災害を乗り越える力に



1. ベジスト mini で新鮮な野菜を買い求める人たち
2. ふたりのマルシェの新鮮な野菜に、笑顔がこぼれるお客さん
3. 壊れたビニールハウスを修理する柏村さん



地域の人の役に立ちたい

「ビニールハウスが壊れ、倉庫のシャッターも2枚壊れました」豊幌地区の農業生産法人アンビシャスファームの代表取締役の柏村章夫さんは、台風21号の被害を振り返ります。さらに立て続けに襲ってきた震度5強の地震で、道内全域で停電が発生。スーパーが営業ができず、収穫した野菜は出荷できずになりました。

柏村さんは日頃から、「アンビシャスファームの存在意義は『地域に必要とされること』と社員に話していました。被災した社員たちと、今、自分たちができることはまちのみんなに野菜を届けること」と声をかけあい、震災の影響が色濃く残る9月8日に同社が運営する野菜直売



アンビシャスファーム(株) 代表取締役 柏村 章夫 さん

所「ふたりのマルシェ」を開催しました。

多くのスーパーが閉店したり、食料品が品切れになっっているなか、マルシェには多くの人が訪れ、野菜はあっというまに売り切れました。お客さんから「いつものマルシェがやっていて、日常が戻ってきた感じ安心できました」と声をかけられたそうです。

さみしいとき、困ったときは商店街へ

9月8日、大麻銀座商店街でも新鮮な野菜に多くの人が集まりました。商店街と、市内の農家の人々が手を組み、野菜直売「ベジスト mini」が開催されていました。発起人は同商店街で花屋を経営する、荒まことさん。毎月末の土曜日に開催される古本市「ブックストリート」で、野菜販売コーナー「ベジスト」を運営しています。

7日の夜、荒さんが市内の



ベジスト代表者 荒 まこと さん

農家に「お客さんのために野菜販売をしよう」と声をかけると、話はトントン拍子に進み、その夜すぐにブックストリートを運営する仲間たちと一緒に、SNSを使ってイベント開催を周知しました。翌日の朝、荒さんが商店街に駆け付けると、すでに野菜を求める人が集まり、農家と商店街の仲間たちが野菜の販売を始めていたそうです。

「買い物に来ていた人の中で、みんなに会って泣きだした人もいました。地震や停電で寂しい思いをしていたのかも」と荒さん。「ひとりですびしいとき、お腹が空いたとき、商店街に行きつけのお店があると心強いですよ」と笑顔で話します。

商店街のお店には、決断の速さとフットワークの良さがあります。市内に農家があり、野菜をすぐに届けてくれたことも江別の強み。商店街の力が合わせて、まちに新鮮な野菜と元気を届け、災害を乗り越える力になりました。普段から商店街に足を運び、行きつけの店を見つけたことも、お互いを助けあい、災害からの不安な思いを乗り越える力になります。

災害に備える

みなさんから寄せられた

「ありがとう」のメッセージ

防災を通じて感じたメッセージの一部を紹介します。
あたたかいメッセージ、ありがとうございました。

水のありがたみを感じました

9月5、6日の台風と地震は本当にびっくりして、自然災害って怖いと感じました。給水も10ℓ×6袋を2日間にわたって使い、水のありがたみをすごく体で覚えました。
(匿名)

優しく対応してくれてありがとう

停電が続いていたとき、市役所にケータイを充電しに行きました。殺伐としてると思いきや、職員の方々みんなやさしく対応してくださり、一気に気持ちがホッとしました。

いつ電気が復旧するかわからず、家族もなんとなく元気が無くなってきた中で、久しぶりに外の世界の人々や、

TVで最新情報にふれられて、少し生き返ったような心もちになりました。職員のみなさん、大変でしたのに、優しく対応してくださってありがとうございました。
(30歳 パート)

近所の方へありがとう

我が家はIHクッキングヒーターのため、約2日間、まったくお料理ができませんでした。停電は辛いです。そのときに、近所の形がおにぎり、カレーライスなどを届けてくださり、とてもありがたかったです。冷蔵庫もだんだん温度があがってくるので、冷凍食品は近所へ持って行って食べてもらいました。ダメにするよりずっとよかったです。(40歳代 主婦)

冬期は車での避難や運転にも注意を！

立ち往生に備えて防寒着を用意しましょう

冬期に車の中に避難した場合や、大雪の影響で車が立ち往生してしまった場合は、必ず車のエンジンを切りましょう。雪で排気口がふさがり、一酸化炭素中毒で命を落とす危険があります。また、エンジンを切った車内で凍えないよう、普段から防寒具や毛布を用意しておきましょう。

避難所の場所、道のりを事前に確認しましょう

冬になると通れなくなる道や、落雪の恐れなどにより、通行できなくなる通路があるかもしれません。避難所までの道のりは、降雪前後にそれぞれ確認しておきましょう。

お近くの避難所は市ホームページのほか、防災安心マップでご確認ください。



ご協力ありがとうございました！ 災害時協力井戸も活躍！

災害時協力井戸は、断水などの災害が発生したとき、自宅などの井戸を生活用水として開放する登録制度です。今回の災害で発生した断水の際には、2か所の登録者が生活用水の提供のため井戸を開放しました。井戸をお持ちの方はぜひご登録ください。
(詳細) 危機対策室 ☎ 381-1407



給水袋の質問～メッセージの中から～

Q.断水のと、給水所で給水袋をもらいました。乾かして再利用しても大丈夫ですか？

A.給水袋は基本的に使い捨てですので、飲料水には使えません。使うときは生活用水に限って使ってください。なお、袋の種類によっては複数回使えるものもあるので、袋の説明をよく読んでご利用ください。

家族の防災メモ

今回の災害のことを振り返り、家族で話し合い、大切な情報を共有しましょう。携帯電話で写真を撮る、コピーしてお財布にいれるなど、常に身に付けておきましょう。

名前(ふりがな)

生年月日・血液型 年 月 日・型

電話番号

名前(ふりがな)

生年月日・血液型 年 月 日・型

電話番号

名前(ふりがな)

生年月日・血液型 年 月 日・型

電話番号

名前(ふりがな)

生年月日・血液型 年 月 日・型

電話番号

家族が集まる避難場所

非常時持ち出し袋、貴重品の置き場所など

職場や親戚の連絡先(家族に直接連絡できない場合)

そのほか、家族にとって大切な情報

協力して災害と向き合おう



1



2



3

1. 子どもたちも訓練に参加
2. 段ボールベッドの作り方を紹介する千里教授
3. 全員で避難物資をリレー形式で運搬

避難者をお客さんにならない

10月13日、文京台小学校で、文京台地区の自治会で構成されている自主防災組織による避難所運営訓練が行われました。自治会の役員を中心に、文京台地区に住む約160名が訓練に参加。幼稚園児から高齢者まで、さまざまな年代が参加し、大規模災害を想定した訓練を体験しました。

同防災協議会の岩本栄三本部長は「避難者はお客さんにならないで、みんなで一緒に災害を乗り越えましょう」と訓練の参加者に呼びかけました。実際に災害が発生したとき、十分な支援が届くとは限りません。自分たちの命は自分で守るといふ自助、地域の人たちで助け合う共助が災害を乗り越える力になります。

北翔大学の千里政文教授



北翔大学大学院 生涯学習学研究所
千里 政文 教授



文京台自主防災協議会
岩本 栄三 本部長

は、避難所の住環境を整える研究をしています。この訓練でも段ボールを使った間仕切りやベッドの作り方を紹介し、冷たい床の避難所で少しでも快適に過ごす方法を参加者に伝えました。

訓練には北翔大学の学生も参加しました。今回の地震で野幌公民館に避難した体験をきっかけに、防災に関心を持ったという学生もいました。訓練に参加した学生たちは、学部や学年もばらばら。「今回の災害で防災の大切さを強く感じた。大学で習ったことをいろんな人に伝えたいし、訓練を通して勉強したい」と話します。

避難者も避難所の運営に参加を

千里教授は9月の地震をこう振り返ります。「避難所が開設されたとき、市の職員が避難者に配る畳を大汗をかいで運んでしました。疲れてい



自治会の参加者と一緒に、段ボールと毛布を使ってコタツを作った学生たち



訓練に参加した北翔大学の学生たち。学部や学年を越え、災害に関心のある学生が参加しています。

く職員の様子を見ていた、避難所の学生たちが、避難所の運営を手伝い始めると、それまで座っていた他の学生や避難者たちも自主的に手伝うようになりました。避難所は、行政だけでは運営できません。避難者も一緒に避難所の運営に参加するという気持ちが必要です。」

話し合おう、災害のこと



災害のとき、すぐに助け合うことができるのは、一緒に住む家族、そして近所に住む人です。災害時に必要なものは家庭によって異なります。今回の災害で必要だと感じた備蓄品などについて、家族で話し合いま

しょう。また、食料や備蓄品などは近所の人と分け合ったり交換しあうことで、お互いを支え合うことができます。まずは近所の人と顔見知りになり、助け合える関係を作り、支えあって災害を乗り越えましょう。

一時避難のために非常用持ち出し袋の準備を

災害が発生し、一時避難をするときに最小限必要なものをまとめた非常用持ち出し袋を用意しましょう。寝室や玄関のほか、車内や物置などにしまっておき、すぐに持ち出せるようにしておくことがポイントです。

非常用持ち出し袋は、それぞれ自分にとって必要なものを準備することが重要です。家族で必要なものを確認して持ち出し袋を作りましょう。

- 飲料水 (500ml を 2～3 本程度)
- 非常食 (小型の栄養補助食品など)
- 携帯電話 (充電器、予備バッテリー)
- 防寒具、雨具 携帯ラジオ 現金
- 身分証明書、保険証 懐中電灯
- 非常用トイレ 地図、避難所マップ
- ウェットティッシュ 応急手当セット
- 使い捨てカイロ 軍手 マスク
- 替えの着下、靴下 (速乾性のよいもの)
- 家族の写真 ライター ポリ袋
- 救急、災害用の笛 はさみ、カッター



両手が使えるリュック型が最適

そのほか、予備のメガネやコンタクトレンズ、常備薬やおむつなど、必要なものを用意。

家庭で最低でも 3 日分の備蓄をしましょう

大規模な災害の発生後、人命救助のリミットとされる 3 日間 (72 時間) は生存者の救助が優先されます。支援物資の配給が本格化するのは 4 日目以降となり、3 日間は自分自身で水や食料を確保しなければなりません。

最低でも 1 人当たり 3 日以上、可能であれば 7 日分の備蓄をしましょう。また、食品アレルギーを持つ方はアレルギー対応食を自宅に備蓄しておきましょう。

飲料水の備蓄のほかに、トイレを流す生活用水を確保するために、お風呂の水を残しておくことも大切です。

古いものから食べて補充する「ローリング・ストック法」

日常的な食料 (普段から食べているもの) を備蓄しておき、新しいものを買ったら、古いものから順に消費し、消費期限内に入れ替える方法です。

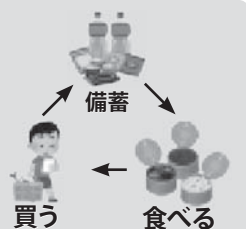

備蓄の例(3 日分)

飲料水 9ℓ×人数分

最重要

生命を維持するために大人 1 人当たり 1 日 3 ℓ の飲料水が必要。

非常食 9 食×人数分

火を使わず、そのまま食べられる乾パンやレトルトご飯のほか、高カロリーなチョコや缶詰も一緒に備蓄しましょう。

カセットコンロ・ガスボンベ

レトルトを温める、炊飯など、停電時の料理全般に使えます。

ティッシュペーパー・ウエットティッシュ

手や体を拭き、清潔に保つために使います。

携帯ラジオ・乾電池、携帯電話・モバイルバッテリー

停電時に情報を集めます。予備の電池なども用意しましょう。

ポータブル暖房器具・使い捨てカイロ・防寒着

停電などで暖房が使えないとき、暖をとるのに使います。

そのほか、常備薬、生理用品、おむつ、コンタクトレンズなど、各家庭で必要なものをまとめて備蓄しておきましょう。

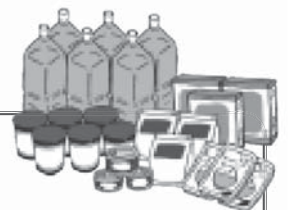

特集への感想をお寄せください

役立った防災グッズ情報なども募集します

フォームメール QRコードを読み取っていただくか、江別市ホームページのフォームメールからお送りください。

郵送・ファクス 〒067-8674 高砂町 6 FAX 381-1149 へ

※メッセージは、個人名や企業名が分からないようにして広報誌やホームページなどでご紹介させていただく場合があります。個別に回答はしていません。





平成31年3月
野幌駅前南口広場完成予定!!

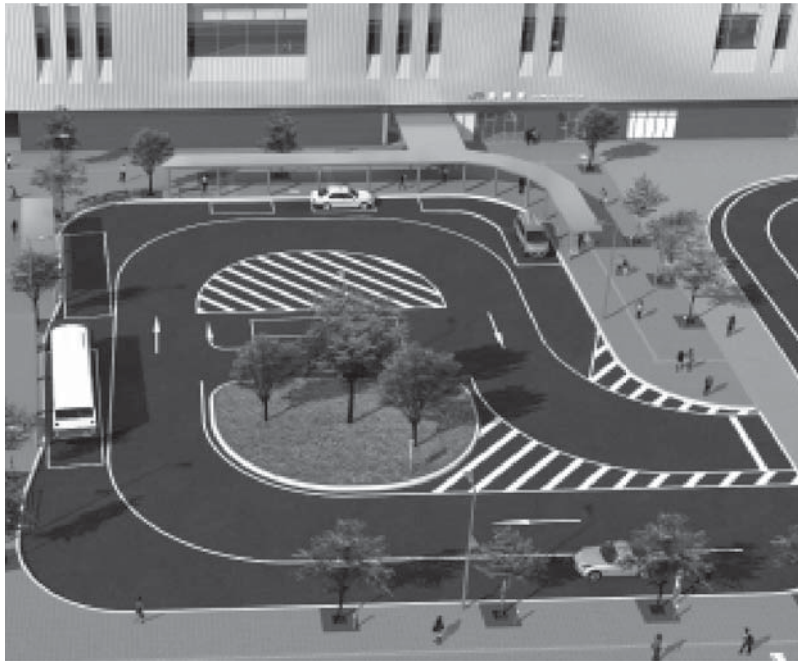

野幌駅前南口広場 完成イメージ

平成28年度から整備を進めている野幌駅前南口広場は、いよいよ平成31年3月に完成する予定です。
送迎用車両やタクシーの乗降場などを配置し、野幌駅南側に点在していたバス停を南口広場内に集約することで、

便利になります。
また、歩行者の通路には、ロードヒーティングや排水性の平板ブロックなどを設置し、天候の悪い日でも、歩きやすく、安全な歩道を整備します。
【詳細】街路整備課
☎ 381-1082



乗降スペースが変わります!

POINT



北口広場と同様に、バス、タクシー、一般車両、福祉車両の乗降場を整備し、乗り継ぎや送迎などの利便性が向上します。



シェルターが設置されます!

POINT

バス、タクシー、福祉車両の乗降場には、乗車待ちなどの際に雨や雪があたらないよう、屋根のあるシェルターを設置します。



ロードヒーティングになります!

POINT

歩行者の通路や乗降場にはロードヒーティングを設置し、冬場も安全で快適に歩くことができます。環境に優しい地中熱を活用したヒートポンプ式のロードヒーティングを採用します。

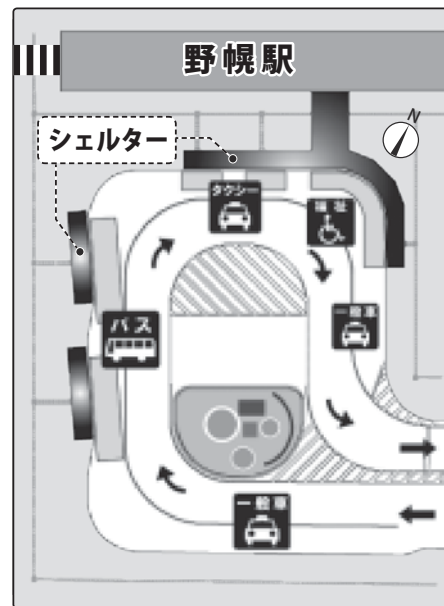

▲ 施設配置図

えべつ住まいのセミナー

木造住宅の耐震化

11/26(月)

木造住宅の耐震化についてのセミナーを開催します。住宅の耐震化は最も効果的な地震対策です。耐震化に関心をお持ちの方は、この機会にぜひお越しください。申込不要。参加無料。

日時：11月26日(月) 13時30分～14時30分

会場：大麻公民館 定員：先着20名

【詳細】政策推進課住環境活性化担当 ☎ 381-1033



今年も開催します！

無料

江別市民活動見本市



日時 11/17(土) 10時～16時
会場 市民活動センター・あい、
イオンタウン江別センターコート
内容

市民活動団体の活動紹介パネル展示、写真展、映像コーナーのほか、人形劇団による人形劇、えべつ俄（にわか）の演劇、手話歌公演などの市民活動団体のステージ発表、北海道ブックシェアリングによるミニ古書市など盛りだくさんの内容となっています。

〔詳細〕 市民活動センター・あい ☎ 374-1460

参加団体やスケジュールの詳細は「市民活動センター・あい」のホームページで随時お知らせしていきます。 <http://center-i.jp>

自治会活動に興味のある方にお薦めです！

無料

えべつ地域活動運営セミナー



日時 12/2(日) 13時30分～15時30分
会場 市民会館 37号室

専門家による講演、グループワーク

「自治会活動に一步を踏み出すきっかけ作り」



講師
藤本 直樹 准教授
北海道情報大学
経営情報学部先端経営学科
都市計画、公共政策が専門

先着
50名

〔申込・詳細〕 市民生活課 ☎ 381-1018

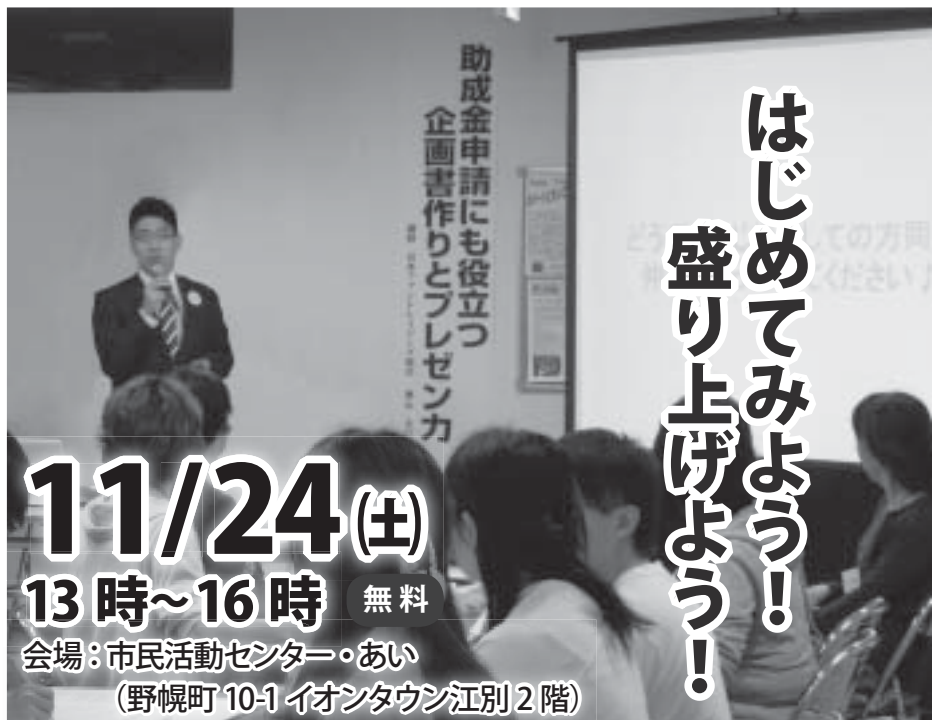

11/24(土)
13時～16時 無料

会場：市民活動センター・あい
(野幌町 10-1 イオンタウン江別 2階)

市民活動

さあ、ファンドレイジングをはじめよう！

市民活動の運営資金をどうやって集めればよい？多くの団体が抱える悩みを、さまざまな手法で資金を得て、活動をより深めていく「ファンドレイジング」の視点から考えます。

実際に活動している団体も、これから市民活動を始めたかと考えているあなたも、応援している団体のあるあなたも。セミナーとワーク

シヨップで明日から使えるファンドレイジングを学びませんか。

講師：日本ファンドレイジング協会 認定ファンドレイザー 奥山大介さん

料金：無料

定員：先着25名

※11月22日(木)までに電話かメールで申し込み。

〔申込・詳細〕 市民活動センター・あい ☎ 374-1460

E-mail = info@center-i.jp



市民活動団体を知ろう！

勉強会やイベントなどに市民活動団体を呼んでみませんか？市内の市民活動団体が皆さんのもとに出向き、生活に役立つ講演や体を動かす講座などを行います。詳細は、市役所本庁舎、市内公共施設などで配布している市民活動団体版出前講座メニュー表、または市ホームページをご覧ください。

〔詳細〕 市民生活課市民協働担当 ☎ 381-1124

パートで働く方の税金と控除

パートで働く方は、収入のある年に所得税が、その翌年に住民税がかかります。

今年中に夫婦双方に収入があり、一方がパート収入の場合、パート給与収入額によっては、配偶者控除や配偶者特別控除の対象となる場合や対象とならない場合があります。下表でご確認ください。

●平成30年度税制改正

より働きやすい仕組みづくりを目的に税制改正が行われ、配偶者特別控除の対象が拡大しました。これらは、平成30年中の収入にかかる所得税、住民税から適用されます。

【配偶者特別控除】

○控除額38万円（住民税33万円）を受けられる対象が配偶者の給与収入150万円以下（住民税15.5万円以下）までに拡大されました。

○配偶者特別控除の対象になる配偶者の給与収入が201万6千円未満に拡大されました。

【配偶者控除】

控除を受ける本人に所得制限が設けられました。

●健康保険の扶養

配偶者の健康保険の扶養になるかの判断基準は税金と異なります。一般的な例は下表と次の①②のとおりです。

①自身でパート先の健康保険に入る必要があるか

自身の労働時間、労働日数、従業員数、月額給与などによって決まります。パート先の従業員数が501人以上などに該当する場合は、月額8万8千円以上（年間約106万円以上）になると自身でパート先の健康保険に加入する必要があります。詳しくは自身の勤務先にご確認ください。

②配偶者の健康保険の扶養に入れるか

自身で健康保険に入っておらず月額給与10万8千333円（年間約130万円）を超えない場合は、配偶者の健康保険の扶養に入ることができます。基準額年間約130万円の算出方法は、税金でいう年間の収入の考え方と異なります。詳しくは配偶者の勤務先にご確認ください。

☎ 381-1012
 〔詳細〕 市民税課 市民税係

パート収入と税金などの関係

パート給与収入金額	自分自身に税金がかかるか*		配偶者控除の対象になるか	配偶者特別控除の対象になるか	(参考) 配偶者の健康保険の扶養になるか	
	住民税	所得税			パート先の従業員数501人以上	パート先の従業員数500人以下
100万円以下	かからない	かからない	なる 控除額38万円 (住民税33万円)	なる	なる	なる
100万円超 103万円以下	かかる	かかる	ならない	なる	なる	なる
103万円超 106万円以下						
106万円超 130万円未満					ならない	ならない
130万円以上 201.6万円未満						
201.6万円以上						

※所得控除(扶養控除など)によって税金がかからない場合があります

パート給与収入金額	配偶者特別控除額
103万円超～150万円以下	38万円(住民税33万円)
150万円超～155万円以下	36万円(住民税33万円)
155万円超～160万円以下	31万円
160万円超～166.8万円未満	26万円
166.8万円以上～175.2万円未満	21万円
175.2万円以上～183.2万円未満	16万円
183.2万円以上～190.4万円未満	11万円
190.4万円以上～197.2万円未満	6万円
197.2万円以上～201.6万円未満	3万円
201.6万円以上	控除額なし

表は控除を受ける本人の合計所得が900万円以下(給与収入のみの場合1,120万円以下)の場合です。なお、控除を受ける本人の合計所得が1,000万円(給与収入のみの場合1,220万円)を超える場合は、配偶者控除・配偶者特別控除は受けられません。その他の場合は市ホームページでご確認ください。



おいしいものを見つけに行こう！

この機会に江別の
農畜産物加工品を
食べてみませんか

農家のかあさん 土曜日

ケチャップ、チーズ、味噌、漬物、お菓子など農家のかあさんが安全安心にこだわって手作りした加工品を販売します。

11/24 12/15 1/19
1/26 2/16 3/9

エムアイ工房
ケチャップ



はるちゃん
ケチャップ

米村牧場チーズ工房
ナチュラルチーズ



とまと倶楽部
かあちゃん漬け各種



（株）輝楽里
てるちゃん味噌



11/24 (土)
のみ

point
01

先着 100 名様に
ミニおしるこ
プレゼント！

来場スタンプを
3個集めると

point
02

農産物などが
当たる抽選会(3/9)
に参加できます！

毎回さまざまな
イベント実施予定

point
03

もちまきや
限定品の販売
など行います！

11/24 限定！
農家のかあさん
特製カレー

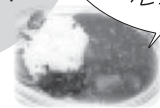

日時・会場

※販売する商品は変更となる可能性があります

11/24 (土) 10時～14時
都市と農村の交流センター「えみくる」(美原 1445)

1/26 (土) 9時～16時
イオンタウン江別 (野幌町 10-1)

12/15 (土) 10時～14時
河川防災ステーション

2/16 (土) 10時～14時
河川防災ステーション

1/19 (土) 10時～14時
河川防災ステーション

3/9 (土) 10時～14時
河川防災ステーション

主催 江別市「まち」と「むら」の交流推進協議会
〔詳細〕 農業振興課 ☎ 381-1025

瀬戸花園
生花



いもやこうの 焼き芋



親子であそべるひろば

乳幼児と保護者がお散歩や買い物で気軽に寄れるあそびや交流の場です。直接会場へ。



¥ 無料

対 0歳～就学前のお子さんと保護者

野 幌

江別地区

あさひ

11/2(金)・16(金)
12/7(金)・21(金)
9:45～11:45

区画整理記念会館(朝日町11-12)
☎ 子育て支援センターすくすく ☎381-1920

夢あかり

11/26(月)・12/17(月)
9:45～11:45

介護老人福祉施設 夢あかり(ゆめみ野東町1-5)
☎ 子育て支援センターすくすく ☎381-1920

お年寄りとふれあえます

みはらし

11/14(水)・12/12(水)
9:45～11:45

見晴台自治会館(見晴台54-5)
☎ 子育て支援センターすくすく ☎381-1920

元江別

11/22(木)・12/20(木)
10:00～12:00

コープさっぽろ えべつ店1階(元江別779-1)
☎ 子育て支援センターどんぐり ☎378-4349

豊幌

11/30(金)・12/14(金)
9:45～11:45

豊幌地区センター(豊幌686-10)
☎ 子育て支援センターすくすく ☎381-1920

コープ「子育てひろば」

毎週火曜日 10:30～12:00

コープさっぽろ えべつ店1階(元江別779-1)
☎ コープさっぽろ ☎641-5571



野幌地区

ぼかぼか

11/9(金)・12/14(金)
9:45～11:45

東野幌体育館(東野幌町28-23)
☎ 子育て支援センターまんまカフェ ☎383-0405

静苑ホーム

11/19(月)・12/10(月)
9:45～11:45

介護老人福祉施設 静苑ホーム(新栄台46-10)
☎ 子育て支援センターすくすく ☎381-1920

お年寄りとふれあえます

子どもだてひろば

11/14(水)・28(水)
12/12(水)・19(水)
10:00～12:00

介護老人福祉施設 静苑ホーム(新栄台46-10)
☎ たすけあいワーカーズふわっと ☎381-2393

中学生とふれあえます

あそびのひろば

11/2(金)・16(金)
12/7(金)・21(金)
10:00～12:00

東野幌青少年会館(野幌東町62-3)
☎ 主任児童委員 守屋さん ☎383-9308

お昼持ち込み可

大麻地区

にこにこ大麻

11/30(金)・12/21(金)
9:45～11:45

大麻東地区センター(大麻東町13-11)
☎ 子育て支援センター もりのこ ☎387-8819

おおあさ

11/13(火)・12/18(火)
9:45～11:45

大麻西地区センター(大麻沢町26-2)
☎ 子育て支援センターすくすく ☎381-1920

文京台

11/1(木)・15(木)
12/6(木)・20(木)
9:45～11:45

文京台地区センター(文京台7-4)
☎ 子育て支援センターぐんぐん ☎386-5014

11月の情報図書館

対 就学前～小学校低学年

☎384-0202

ボランティアのおはなしサークル

本館(おはなしコーナー)

おはなしポケット 24(土) 10:30～11:30

オリオンの帯 12/1(土) 10:30～11:30

大麻公民館

おはなしなあに 10(土)・16(金)・24(土)・12/1(土) 10:30～11:30

子ども映画会

11(日) スプーンおばさん 3

18(日) NHK こどもにんぎょう劇場 3 日本編 つるのおんがえしほか

10:30～

25(日) プーさんとイーヨーのいち日

12/2(日) NHK こどもにんぎょう劇場 1 日本編 かさじぞうほか

おはなし会

本館(おはなしコーナー)

13(火)・20(火)・27(火)・12/4(火) 10:30～11:30

8(木)・22(木) 10:30～11:30

10(土)・24(土) 14:00～15:00

大麻分館(大麻公民館)

8(木)・15(木)・22(木)・29(木)・12/6(木) 10:30～11:30

江別分館(中央公民館)

8(木)・15(木)・22(木)・29(木)・12/6(木) 10:30～11:30

10(土)・17(土)・24(土)・12/1(土) 14:00～15:00

歯科相談・フッ素塗布

母子手帳・歯ブラシ・コップ・タオル持参。汚れてもいい服装でお越しください。直接会場へ。

日 11/14(水)・30(金) 13:00～15:00

対 就学前のお子さん(フッ素は1歳～)

¥ フッ素800円

所 間 保健センター ☎385-5252



親子で遊ぼう! わくわく広場

市内各体育館で自由に体を動かしましょう。輪投げやボールなども使えます。上靴を持参し、当日受け付けへ。

対 就園前のお子さんと保護者

¥ 無料

市民体育館(体育室A面)
11/19(月)9時～12時
☎384-5001

青年センター(体育室)
11/28(水)9時～12時
☎383-1221

大麻体育館(第2体育室)
11/16(金)9時～12時
☎887-6800

東野幌体育館(研修室1)
11/15(木)9時～12時
☎382-5000



子育て応援のまち

認可保育施設では、平成31年1月5日(土)～15日(火)に入園を希望する方は11月1日(木)～15日(木)に申し込みを、11月16日(金)～31日(木)に入園を希望する方は11月16日(金)～30日(金)に申し込みを受け付けます。

申請子ども育成課 ☎381-1030

赤ちゃん向けおはなし会

お子さんと楽しい時間を過ごしませんか。元気いっぱい・泣き声いっぱいでも大丈夫。安心してご参加ください。直接会場へ。

- 日 11/9(金)11:00～11:30
- 対 0～2歳くらいのお子さんと保護者 ¥無料
- 所 情報図書館 ☎384-0202

ぬいぐるみのおとまり会

お気に入りのぬいぐるみと一緒に、おはなし会に参加しましょう。おはなし会の後はみんなのぬいぐるみが図書館にお泊まりします。夜の図書館では何が起きるのでしょうか。11/3(土・祝)～10(出)の開館時間中に電話か直接申し込み。



- 日 おはなし会・工作 11/17(土)14:00～15:30
- ぬいぐるみのお迎え 11/18(日)13:00～17:00
- 対 市内在住の幼児以上のお子さんと保護者、抽選20名
- ¥無料
- 所 情報図書館 ☎384-0202



双子・三つ子などのお子さんと保護者のための さくらんぼひろば

親子で遊んだり、保護者同士の情報交換などができるひろばです。食事や離乳食をとることもできます。直接会場へ。

- 日 11/1(木)、12/6(木)いずれも9:30～12:00
- 対 0歳～就学前の双子・三つ子などのお子さんと保護者、双子などの妊婦の方
- ¥無料
- 所 子育て支援センターすくすく ☎381-1920



お父さんと子どもの日曜ひろば

お父さんとお子さんで遊びにきませんか？広いホールや遊具などで自由に遊ぶことができます。直接会場へ。

- 日 11/11(日)9:30～12:00
- 対 0歳～就学前のお子さんとお父さん ¥無料
- 所 子育て支援センターすくすく ☎381-1920



子育て講習会「ポーセラーツ」

真っ白なコップに絵付けして、オリジナルコップを作ります。講師はCOLORFULBAKE長谷川麻利子さん。託児あり。11/28(火)9:30から電話か直接申し込み。

- 日 12/12(火)10:00～11:00
- 対 0歳～就学前のお子さんの保護者、先着10名
- ¥1,500円(材料費)
- 所 子育て支援センターすくすく ☎381-1920

子育て講習会

イヤイヤ期をのりきる子育てのヒント

子どもの「イヤイヤ」と上手に向き合う方法を学ぶ講習会です。お話を聞いた後に個別相談もできます。講師は子ども発達支援センター臨床心理士 乙井有利さん。11/7(火)9:30から電話か直接申し込み。

- 日 11/16(金)10:00～12:00(お話は10:45まで)
- 対 子育て中の保護者、先着10名 ※個別相談は限定5名
- ¥無料
- 所 子育てひろば ぽこ あ ぽこ ☎378-4411

子育て世代に知ってほしい! 金融講座

資金計画、子どもの将来に備えた資金作りなどについて知識を深めませんか。講師は北海道財務局「ツナガリPT」の皆さん。託児あり。11/1(木)9:30から電話か直接申し込み。

- 日 11/13(火)10:00～11:00
- 対 0歳～就学前のお子さんの保護者、先着8名
- ¥無料
- 所 子育て支援センター ぽろっこ ☎389-3006

親育ち応援⑤

童謡いっぱい! 耳と心が育つうた

赤ちゃんから大人まで一緒に歌える童謡や手遊び歌などを楽しく歌って遊びます。講師は全国大学音楽教育学会 岡崎豊治さん、札幌幼児保育専門学校教諭 久蔵郁子さん。11/17(土)9時30分から電話申し込み。



- 日 12/8(土)10:30～12:00
- 対 乳幼児と保護者、先着20組 ¥200円
- 所 野幌公民館 ☎382-2414

親子おしゃべりカフェ～みんなの子育てひろば～

「ほめる、しかる」をテーマに、子育てのことを一緒に楽しくお話ししましょう。講師は家庭教育ナビゲーター①鈴木紀子さん②真島紀恵子さん。託児あり。直接会場へ。

- 日 ①11/9(金) ②11/27(火)いずれも10:30～12:00
- 対 子育て中の保護者 ¥無料
- 所 ①中央公民館 ☎382-2376 ②大麻公民館 ☎387-3315

両親学級

育児実習や妊婦体験など、赤ちゃんを迎える生活をイメージできるプログラムを用意しています。11/5(月)～30(金)に電話か直接申し込み。

- 日 12/9(日)10:00～12:30 ※5分前までに受け付け
- 対 出産を控えたご夫婦、先着40組
- ¥無料
- 所 保健センター ☎385-5252



休館日 各公民館・コミュニティセンター・えぼあホール…ありません/セラミックアートセンター・郷土資料館…月曜日、11月6日(火)・27日(火)
 情報図書館…月曜日、11月16日(金) (図書整理日)

今月のPICK UP

THE武田組 単独ロックライブ

はじけるぞ! 叫ぶぞ! 思いっきり!
 なんまらロックまつり in 江別

江別市生まれ・在住の武田英佑一が所属するバンド「THE武田組」の単独ライブです。親しみやすいメロディーとパワフルな歌声が魅力のハートフルなロックをお楽しみください。

月岡壮太
(ドラムス、コーラス)

武田英佑一
(ボーカル、アコースティックギター)

本郷ギャラクシー
(ベース、コーラス)

日 11/18(日) 14:00開演
 所 コミュニティセンターホール
 料 一般:前売2,000円、当日2,500円
 学生:前売・当日ともに1,000円 (学生証提示)、中学生以下無料
 ※市内各公民館、えぼあホール、コミュニティセンター、市民会館で販売
 問 実行委員会事務局
 ☎383-3579(武田さん)

公民館

大麻・文京台 青少年ふれ愛フェスタ
 大麻・文京台地区の小中学生が作文発表を行います。
 日 11月25日(日)9時30分
 所 えぼあホール 無料

大麻・文京台地区青少年育成会
 ☎090・7513・8091
 (米内山さん)

小・中学生 作文・意見発表会
 野幌地区の小中学生は作文発表、中学生は意見発表を行います。
 日 11月25日(日)13時30分
 所 野幌公民館

野幌地区青少年育成協議会
 ☎090・3772・8301 (若田さん)

「石狩川のやつめ文化」を知るための講座

「石狩川の河川環境とやつめうなぎ」をテーマとした勉強会です。直接会場へ。
 日 11月17日(出)13時30分~16時30分
 所 野幌公民館 無料

石狩川やつめ文化研究会
 ☎090・6215・1082 (種田さん)

作るがらっぱん えべつ土曜広場のしびら

小中学生が伝統的な文化などを学ぶ「土曜広場」を体験・鑑賞するイベントです。ステージ発表やミニ講座、お茶会、将棋や囲碁の対局などの体験や作品展、写真展、喫茶コーナーなどがあります。
 日 12月1日(出)9時~14時
 ※体験受け付けは10時15分(午後の部も) ※午前の体験は子ども優先です。

in大麻
 5人前のそばを作ります。ざるそばで試食あり(持ち帰りも)。講師は江別手打ちそば愛好会の皆さん。11月11日(日)9時30分から直接申し込み。
 日 11月25日(日)、12月2日(日)のい



そば打ち体験講習会
 そばの手打ちを体験し、でき上りはお持ち帰りください。

野幌公民館
 えべつ土曜広場推進委員会事務局(生涯学習課)
 ☎381・1060

in大麻
 5人前のそばを作ります。ざるそばで試食あり(持ち帰りも)。講師は江別手打ちそば愛好会の皆さん。11月11日(日)9時30分から直接申し込み。
 日 11月25日(日)、12月2日(日)のい

in野幌
 4人前のそばを作ります。試食なし(持ち帰り)。講師は豊幌手打ちそば同好会の皆さん。11月21日(水)9時30分から直接申し込み。
 日 12月5日(水)、12日(水)のいずれか1日、10時~13時
 対 先着各回20名
 料 1200円(材料費含む。申込時支払)

野幌公民館
 ☎382・2414

in江別
 5人前のそばを作ります。ざるそばで試食あり(持ち帰りも)。講師は江別手打ちそば愛好会の皆さん。12月2日(日)9時30分から直接申し込み。

人と大地のまん中に

JA道央

マイカー

年 **0.90%** ~
(変動金利型・保証料別途)
年0.5~1.35%

リフォーム

当初10年間

年 **1.20%**
(固定金利型)
保証料別途
年0.3~1.0%

11年目以降

年 **1.90%**
(保証料別途)
年0.3~1.0%

ローン金利のご案内

江別市内にお住まいかお勤めの方ならどなたでも! 他金融機関からのお借換もご相談いただけます!

【取扱期間】2019年3月29日(金)迄

- 当JA及び保証会社の審査結果によってはご希望に添えない場合がございます。
- 商品の内容・詳細については、ホームページをご覧くださいませ。
- ご不明な点に關しましては、最寄りの各支店までお問い合わせくださいませ。
- 金利に關しては2018年9月3日現在のもので金利情勢等の変化により見直しさせていただく場合があります。

ローン商品の内容に關してはこちらから

JAバンク 道央農業協同組合
【http://www.ja-douou.or.jp】

江別支店 6条8丁目-1 ☎382-4112
 野幌支店 野幌町33-26 ☎382-2433
 五丁目支店 元江別本町1-3 ☎381-4111
 大麻支店 大麻中町26-12 ☎386-8037



日 12月16日(日)10時〜14時
対 先着24名
￥ 1700円(材料費含む)
申込時支払い)
所申 中央公民館 ☎382・2376

おせち料理作り講習会

和食料理教室講師の笹谷京子さんに日本料理の基本を学びながら、伝統的なおせち料理を作って試食します。11月30日(金)9時30分から直接申し込み。
日 12月15日(出)10時〜13時
対 先着24名
￥ 2200円(材料費含む)
申込時支払い)
所申 大麻公民館 ☎387・3315

音楽館「Anet」

2018秋のコンサート
 曲目はピアノ連弾「スラブ舞曲 Op.72 No.1・2・7」(ドボルザーク)、サクソス四重奏「バーレスク」(プラネル)ほか。
日 11月29日(休)19時開演
所 えぼあホール
￥ 一般1500円、会員千円
※市民会館、各公民館で販売
問 音楽館(090) 1385・3629

ベネアンサンブル創立10周年記念 第6回コンサート

曲目は「アイネクライネナハトムジーク」「美しき青きドナ

日 12月1日(出)14時開演
所 えぼあホール
￥ 500円 ※高校生以下無料
問 大麻ベネアンサンブル実行委員会 ☎090・94335・0994 (赤坂さん)

第46回まちかどコンサート

市内在住または市内で音楽活動をしている個人・団体による、多彩なジャンルの音楽が楽しめるコンサートです。
出演： 琴彩音しおん会(箏曲)、大屋美恵子(ピアノ)、江別児童合唱団、久田康由喜(ゴスペル)、アンスンブル・ホリデー(女声コーラス)、コモド・ゴスペル・フワイア、音楽工房TOTOとまと(マリンバ・エレクトーン)



日 12月8日(出)14時開演
所 えぼあホール
￥ 無料 ※各公民館、市民会館で入場整理券を配布(11月10日(出)〜)

問 まちかどコンサート実行委員会事務局(生涯学習課) ☎381・1060

年賀状の宛名書き講習会

筆ペンを使って、はがきの宛名書きの基本を学びます。講師は書道あさの葉会 菅原京子さん。11月15日(休)9時30分から直接申し込み。
日 11月29日(休)13時30分〜15時
対 先着20名
￥ 200円(申込時支払い)
所申 大麻公民館 ☎387・3315

木版画の年賀状作り講習会

干支や植物などのモチーフを選んで版木を作り、刷り作業を行います。講師は大麻木版画同好会の皆さん。11月11日(日)9時30分から直接申し込み。
日 11月25日(日)、12月2日(日)いずれも13時30分〜15時30分(全2回)
対 先着24名
￥ 千円(材料費含む。申込時支払い)
所申 大麻公民館 ☎387・3315

伝統のしめ飾り作り講習会

玄関飾りと輪締めを作りまします。講師は(一財)北海道歴史文化財団の職員。11月20日(火)9時30分から直接申し込み。
日 12月11日(火)13時〜16時

対 先着20名
￥ 1200円(材料費含む)
申込時支払い)
所申 野幌公民館 ☎382・2414



市民会館

専門医が指導する健康講座
要介護を予防し、健康寿命をのばそう
 骨粗しょう症と転倒予防のお話や、予防のための運動について学びます。講師は札幌斗南病院 整形外科医長 松本大さん、北海道中央労災病院 理学療法士 大野靖昭さん。飲み物、タオル持参。終了後に健康相談も受け付けます。11月1日(休)〜9日(金)に電話か、申込用紙に記入しファクス申し込み。

所申 市民会館 ☎383・6446 FAX 381・1077

11月18日(日)は「春をきれいに迎える運動の日」。江別市自治会連絡協議会と江別市市民憲章推進協議会では、きれいなまちづくり運動を推進しています。

TOYAMA 江別エリアの土地・建物・マンション・アパート **買取します!!** <http://www.tfinc.co.jp>
 北海道知事免許石狩(8)第4734号
株式会社 外山不動産
 〒067-0063 江別市上江別西町3-15
0120-215-915
 TEL 384-5761 FAX 382-5478

創業57年の信頼と実績
 リフォーム・増改築工事店
(有) インテリアナガオ
 <お住まいの事ならなんでもお任せ下さい>
 江別市緑町西1丁目56
 フリーダイヤル **0120-933-750**
<http://www.interior-nagao.co.jp>



市民会館

市民会館 ☎ 384-5001
 大麻体育館 ☎ 887-6800
 青年センター ☎ 383-1221
 東東野幌体育館 ☎ 382-5000

江別市スポーツ振興財団

検索

市民スポーツの日(個人利用のみの日)

市 11/10(土)、12/1(土) 大 11/23(金祝)
 青 11/18(日) 東 11/24(土)

クラブ利用受付

市 11/20(火) 18:30~ 大 11/21(水) 9:00~
 青 11/16(金) 18:00~ 東 11/15(木) 18:30~

レクリエーション広場

市 11/7(水)・14(水)・21(水)・28(水)、12/5(水)
※ミニバレーとミニテニス、バウンドテニスの一般開放。体育館使用料は必要

体育館の休館日

市 なし
 大 11/19(月) 18:00以降
 青 11/ 8(木) 13:00以降
 東 11/16(金) 15:30以降

プールの利用時間

市 12:00~20:00 ※11/8(木)休館

ワンポイント水泳

市 11/ 9(金) 14:00~15:30
 11/15(木) 13:00~14:30
 11/28(水) 13:00~14:30

市民会館

ちよっと早いけどXmas はらぺこあおむし

あおむし人形劇団による「はらぺこあおむし」もまたる「くれよんのくろくん」などの人形劇や、ピエロのTeatessaのパフォーマンスなどでちよっと早めのクリスマス！「子育て支援ワーカースキラキラ」のあそびのひろばも行います。飲み物、タオル持参。11月1日(木)~23日(金・祝)までに電話かファクス申し込み。ファクスの場合は代表者の氏名と電話番号、参加者全員の年齢、性別を明記。
 日 11月25日(日)13時30分~15時30分
 対 幼児と家族、先着150名
 ¥ 無料
 所申 市民会館
 ☎ 383・6446 FAX 381・1077

情報図書館

初心者パソコン教室

Windows 10を使用したパソコン教室。館内のパソコンを使用します。基本操作、文書作成、表計算、インターネットの入門、電子メールの送受信など。11月9日(金)~13日(火)の開館時間中に電話か直接申し込み。定員の半数に満たない場合は中止。

対	コース	日程	時間
受講日程6回全てに参加で	①	12/4(水)・5(木)・6(木)・11(火)・12(水)・13(木)	10:15~12:15
	②	12/4(水)・5(木)・6(木)・11(火)・12(水)・13(木)	13:30~15:30
	③	12/5(木)・6(木)・12(水)・13(木)・19(水)・20(木)	18:30~20:30

エポック講習会

Excel 初級
 Excelをマスターする！
 11月8日(木)の開館時間中に電話か直接申し込み。
 日 12月9日(日)13時~16時
 対 日本語入力ができる方、抽選8名
 ¥ 無料
 所申 情報図書館 ☎ 384・0202

映画会(無料)

日曜映画会(13時30分)
 日 11日「新世界紀行 謎と不思議の旅編 アンコールワット・アンコールトム」
 18日「映像100年史 日本の記録24沖縄復帰」
 25日「未来への教室」

えべつ土曜広場作品展

作品展示
 えべつ土曜広場で参加者が作った作品を展示します。
 日 12月5日(水)~9日(日)10時~17時
 所申 情報図書館 ☎ 384・0202
 ●ミニ講座
 「リボンDEバッグづくり」
 11月20日(火)~23日(金・祝)に直接申し込み。

セラミックアートセンター

日 12月8日(土)13時~15時
 対 小学3年生以上、先着10名
 ¥ 2000円(申込時支払い)
 所申 情報図書館 ☎ 384・0202

チャレンジ! 電動ロクロ体験

ロクロ挽きに挑戦してみたい方に向けた体験講座です。粘土3kgを使って練習し、小鉢1個分を焼成します。エプロン持参。
 11月18日(日)から電話か直接申し込み(9時~17時)。
 日 12月2日(日)10時~13時 ※10



タイヤ交換実施中!!

軽自動車&普通乗用車【ホイール付】

1台 1,200円+消費税

平日・午前8時から午後4時30分まで受け付け
 山崎自動車工業株式会社 ☎ 011-382-2712

江別市東光町14番地の4 <http://yama2020.jp/>

住まいのことなら 何でもおまかせ!

見積り無料!

増改築 金属・窯業系サイディング
 塗装 板金 水廻り

まずはご相談ください!



株式会社
アルファホーム
アルファ塗工部



☎0120-10-3232 <http://www.4.ocn.ne.jp/~arufa/>

北海道知事許可(般-14)石第17858号 江別市東野幌本町19-22 〒060-0824



日 日時

所 会場

対 対象・定員

¥ 料金

申 申込先

問 詳細

Eメール

HP ホームページ

第65回 江別市民体育大会 実施競技のご案内

問 スポーツ課 ☎ 381-1061

競技名	参加対象	開催期日	競技会場	申込期限	申込先
柔 道	小学生から一般 (市内在住・在学・在勤者)	12/2(日)	青年センター体育館	11/22(木)	小野田さん ☎ 383-5248
武術太極拳	江別武術太極拳連盟所属会員 (市民と市内在学・在勤者)	12/8(土)・9(日)	大麻体育館	※申込先に 要確認	石山さん(連盟事務所) ☎FAX 389-9800
剣 道	小学生・中学生・高校生 大学生・専門学校生・社会人	12/15(土)・16(日)	市民体育館	11/13(火)	横山さん ☎ 090-1302-1541

詳細については、各競技の申込先にお問い合わせください。

☎ 所 問 385・10004
セラムミックアートセンター

¥ 無料

日 11月17日(土)～12月2日(日)9時30分～17時 ※最終入場16時30分。初日は13時30分、最終日は15時



第4回江別市中学校・高校美術部合同展

市内中学校・高校の美術部員が制作した、若々しい感性に満ちた作品を展示します。

分前までに受け付け
対 小学4年生以上(小学生は保護者同伴)、先着8名
¥ 千円(材料費含む)・追加1個600円)
所 申 セラムミックアートセンター
☎ 385・10004



冬の親子陶芸体験
「カレー皿を作ろう!」
オリジナルのカレー皿を親子で楽しく作りましょう。作品はセンターで乾燥・施釉・焼成を行い、冬休み中にお渡しします。11月24日(土)から電話か直接申し込み(9時～17時)。

陶芸・絵付け体験
陶芸体験か絵付け体験をお選びください。11月11日(日)から電話か直接申し込み(9時～17時)。
日 11月25日(日)10時～12時 ※10分前までに受け付け
対 小学生以上(小学3年生以下は保護者同伴)、先着30名
¥ 陶芸700円 絵付け800円(いずれも材料費含む)
所 申 セラムミックアートセンター
☎ 385・10004



星空観覧会
●月と秋から冬の星座
月や天王星・海王星、秋の星雲星団などを天体望遠鏡や双眼鏡で観察するほか、この時期に見ることが出来る秋から冬の星座をご案内します。
講師は「みんなの星空☆えべつ」の皆さん。暖かい服装でお越しください。悪天候中止。曇天時は講師の天体のお話。
11月3日(土・祝)から電話か直接申し込み(9時～17時)。
日 11月17日(土)19時～20時30分 ※10分前にエントランスロビー集合
対 小学生以上(小学生は保護者同伴)、先着50名
¥ 無料
所 申 セラムミックアートセンター
☎ 385・10004

認定補聴器専門店・全国補聴器販売店協会会員

札幌 江別 帯広

さくら補聴器センター江別店

江別市幸町33-6須藤ビル1階
☎011-383-4133

営業時間/9:30～17:30(土曜日は15:00まで)
定休日/日曜・祝日

http://www.sakura-hochouki.com

好評! 手すり付き 電動 リクライニングベッド 展示中!!
(ゆったり!幅 97cm)

介護 寝具 ギフト

岸本ふとん店 大麻東町13-9 (13丁目バス停前)
TEL (011) 386-8322

羽毛ふとんの リフォームも!!



1月から始まるスポーツ教室の

お試し無料体験レッスン

お気軽にご参加ください。
事前申込は不要。直接会場へ。



対 16歳以上
 ¥ 無料 ※使用料は別途必要
 問 スポーツ振興財団 ☎384-5001

11/26(月) 青年センター

ストレッチ&体幹トレーニング 18:00 ~ 18:45
 エクササイズ 19:00 ~ 19:45
 フラダンス 20:00 ~ 20:45

11/27(火) 市民体育館

簡単ダンスエクササイズ 16:00 ~ 16:45
 ボクシングエアロ 17:00 ~ 17:45

11/28(水) 東野幌体育館

エクササイズ 14:00 ~ 14:45
 ピラティス 16:00 ~ 16:45
 ピラティス 17:00 ~ 17:45
 ストレッチ&体幹トレーニング 18:00 ~ 18:45
 ボクシングエアロ 19:00 ~ 19:45
 バランスコーディネーション 20:00 ~ 20:45

11/29(木) 大麻体育館

ステップエクササイズ 10:00 ~ 10:45
 ヨガ 11:00 ~ 11:45
 ピラティス 14:00 ~ 14:45
 背骨コンディショニング 17:00 ~ 17:45
 ラテンエアロ 18:00 ~ 18:45
 体調改善 19:00 ~ 19:45
 おやじエクササイズ 20:00 ~ 20:45

各体育施設

トレーニング室利用時に指導が受けられます

市民体育館、大麻体育館では指導員によるマシンの使用方法のほか、正しいフォームなどのワンポイント指導、江別パワリフティング協会専門指導員によるフリーウェイト指導が受けられます。実施日、時間帯は問い合わせ先のホームページでご確認ください。直接会場へ。

ワンポイントトレーニング

市民体育館(週2~3回)、大麻体育館(週1~2回)で実施。

フリーウェイトトレーニング指導

市民体育館(週5回、18時30分~20時30分)で実施。

実施中(平成31年3月31日) 無料(使用料は別途必要)

問 スポーツ振興財団
 ☎384・5001
 HP <http://e-spo.or.jp/>

江別市小中学生かるた大会

北海道の伝統文化「下の句かるた」の大会です。1チーム3名(控え選手含め5名まで可)。上靴、靴袋、昼食持参。12月5日(水)までに小中学校、市内公民館、体育館などで配布の申込書に記入し、郵送・ファクス・メールが直接申し込み。

日 12月15日(土)9時~

所 市民体育館
 対 小中学生 ¥ 無料

申 江別市子ども会育成連絡協議会事務局(生涯学習課)

〒067-0074 高砂町24-6
 ☎381・1009 FAX382・3434

✉ shogaigakushu@city. ebetsu.lg.jp

おしらせ

募集・試験

代替調理補助員・学校給食代替配膳員(非常勤)

履歴書(顔写真付き)に希望勤務先を明記し、郵送か直接申し込み。申し込み前に必ずお問い合わせください。経験不問。

募集人員: ①給食センター調理場代替調理補助員

②給食センター対雁調理場代替調理補助員

③学校給食代替配膳員
 いずれも若干名
 勤務時間: ①②8時~16時(休憩時間1時間)、8時~12時、13時~16時の3パターンで週3~4日程度。週の労働時間は平均17時間程度で残業なし。小中学校の長期休暇中は休み(準備日は勤務日)※午後のみの勤務をご希望の方はお申し出ください
 ③10時30分~14時30分のうち2時間30分~3時間15分。小中学校の長期休暇中は休み ※代替配膳員は、配膳員の休暇時の代替として勤務。日によって就業場所、時間、休憩時間は異なる
 報酬など: ①②時給865円
 ③時給850円 ※通勤手当支給、作業衣費与
 任用期間: 任用日~平成31年3月31日 ※1年ごとの更新あり
 選考方法: 個別面接
 ① 給食センター
 〒069-0805 元野幌741-2
 ☎887・8992 ☎382・5188

お車で困りの事なら何でもおまかせ!! ●一般整備●車検●钣金塗装(各種保険取扱)●新車、中古車販売・買取

大好評 タイヤ交換キャンペーン

120名様限定! 11月2日(金)、3日(土)2日間限り! 2日(金)8:30~16:00 3日(土)8:30~15:00

軽・乗用車(1台分4本(ホイール付)) 1,000円(税込)
 ワンボックス・RV(1台分4本(ホイール付)) 1,200円(税込)
 ※トラック・改造車は除く。又、お車によって作業できない場合があります。作業は受け付け順にさせていただきます。作業内容により順番が前後する場合があります。

心の通うサービスがモットーの 江別協同自動車株式会社

江別市一番町1番地
 国道12号線沿いのローソン左折、市立病院の手前
 お盆、年末年始は全休



お気軽にお電話下さい。 本社・工場 TEL.382-1100 ★ 車輛販売 TEL.384-2888



献血ひまわり号



11/4(日)
9:00~11:30 ビッグハウス大麻店
13:00~16:30

11/11(日)
9:30~12:00 イオン江別店
13:30~16:30

11/13(火)
8:00~11:45 江別工業団地協同組合
13:00~15:00

11/20(火)
9:30~11:00 市役所
12:30~16:30

11/24(土)
9:00~12:00 コープさっぽろえべつ店
13:30~16:30

11/25(日)
9:30~12:00 イオンタウン江別
13:30~16:30 ショッピングセンター

11/28(水)
9:00~11:30 江別警察署
12:00~13:00 王子エフテックス(株)
14:30~16:30 溪和会江別病院

12/3(月)
9:30~10:30 食品加工研究センター
12:00~17:00 北海道情報大学

子育て支援員研修

修了後は地域型保育施設などで保育に従事できます。11月30日(金)までに申込用紙を郵送(必着)か直接申し込み。用紙は申込先、市ホームページから入手可。

日 講義：平成31年1月28日(月)・30日(水)、2月20日(水)・27日(水)いずれも9時~16時30分(1月28日のみ~18時)

救命講習：2月15日(金)9時~12時
実習(日時は後日決定)：2月1日(金)~26日(火)の期間内で2日間(全7回)

所 講義：救命講習・市民会館
実習：市内保育施設

対 20歳以上、先着40名 ※市内在住の方優先

料 3千円(教材費など)
申 子ども育成課 ☎381・1030

保育園臨時保育士(非常勤)

履歴書(顔写真付き)を郵送か直接申し込み。詳細はお問い合わせください。

●よつば保育園勤務

任用期間：採用日~平成31年2月28日

募集人員：1名

●やよい保育園勤務

任用期間：12月14日~平成31年12月13日

募集人員：1名

●共通事項

勤務時間：月曜日~土曜日の7時45分~18時のうち、1日7時間45分

報酬：日給7600円(土曜日は減額あり)

応募資格：保育士資格をお持ちの方

選考方法：個別面接 ※応募者多数時は事前に書類選考を行う場合あり

子ども育成課

〒067-8674 高砂町6
☎381・1030

ファミリーサポート

お子さんの送迎や保護者の通院、学校行事による一時的な預かりなど、子育てをサポートできる方を募集しています。事前に研修会への参加が必要となります。前日までに電話申し込み。

日 11月14日(水)9時30分~16時30分・15日(木)9時~12時(全2回)

所 いきいきセンターさわまち

対 子育ての援助活動に理解と熱意のある20歳以上

料 無料

申 (一財)江別市在宅福祉サービス公社 ☎802・5004

自衛官候補生・陸上自衛隊

自衛官候補生(任期制自衛官)

受付期間：年間を通じて受け付け
応募資格：18歳以上33歳未満
(採用予定月の1日現在)

※32歳の方は採用予定月の3か月後の末日現在、33歳に達していない方に限る。

試験期日：受付時にお知らせ

●陸上自衛隊(高等工科学校生徒)

受付期間：11月1日(木)~平成31年1月7日(月)

応募資格：15歳以上17歳未満の男子(中学卒業見込み含む)

一次試験日：平成31年1月19日(出)

●募集説明会
就職をお考えの方や、お子さんの進路の参考にされる保護者の方などお気軽にお越しください。

日 11月17日(土)13時~15時

所 野幌公民館

問 自衛隊札幌地方協力本部
江別地域事務所 ☎383・8955
戸籍住民課 ☎381・1020

普通救命講習I

成人に対する心肺蘇生法、AEDの取り扱い、異物除去法、止血法。11月7日(水)9時~12月15日(土)17時までに電話申し込み。

日 12月19日(水)9時30分~12時30分

所 消防本部

料 無料

対 10歳以上、先着30名
申 消防署救急課 ☎382・5465

リフォーム(ユニットバス・キッチン)・除排雪作業
創立59年
日々の暮らしをサポート
谷江産業株式会社
江別市東野幌本町3-10 TEL(011)382-3740

あなたの家・不動産・買取ります! 売却物件大募集!
HOUSEDO
北海道知事石狩(2)第7974号
江別 ハウスドゥ 検索
江別市東野幌本町3-10 TEL(011)802-8000

未来に向け快適な住環境の整備をお手伝いいたします。
地元の会社だから安心・低価格施工

住宅周りの外構工事、補修工事、
大小に拘らずご相談下さい。
係員がお伺いして見積り致します。
見積りは無料です。



見積り無料!!
お気軽にご相談ください

●アスファルト舗装 ●各種ロードヒーティング ●インターロッキング
●ガレージ・カーポート ●化粧堀・土留壁 ●黒土入替

株式会社 **石川舗道** TEL.382-0991
江別市見晴台97番地の2 FAX 382-0992



第7回危険物取扱者試験
(甲種、乙種第1〜6類、丙種)
消防署、消防署各出張所で配布の願書による書面申請は11月5日(月)〜12日(月)。インターネット申請は11月2日(金)〜9日(金)。
12月9日(日)
札幌市
試験内容による
甲(財)消防試験研究センター
北海道支部 ☎205・5371
HP <http://www.shoubo-shiken.or.jp/>
消防署予防課 ☎382・5430

募集・試験

納税はお済みですか?

国民健康保険税 第6期 **11/30(金)**

夜間納税窓口 毎週木曜日(祝日除く) 20:00まで
日曜納税窓口 11/25(日) 10:00~15:00
☐座振替の利用をおすすめしています
問 納税課 ☎381-1013

市内中学生から応募のあった税に関する標語
「納めよう、今と未来の自分のため」
税理士会札幌東支部 佳作・野幌中学校 熊倉 真里さんの作品

年末見舞金(福祉灯油)
冬期間の生活支援として灯油200ℓ購入相当額などを支給します。お住まいの地区の民生委員を通して11月12日(月)までに申し込み。
対 全てに該当する世帯
社会福祉協議会の歳末見舞金支給の対象
○今年の世帯の年間収入が生活保護基準以下
○生活保護を受けていない
○平成30年12月1日現在、市内に居住
○施設に入所していない
○長期入院していない
問 江別市社会福祉協議会 ☎385・1234

健康・福祉

国立北海道障害者職業能力開発校 平成31年度入校生
訓練期間は1年または2年です。詳細は申込先か最寄りの公共職業安定所(ハローワーク)にお問い合わせください。
願書受付期間: 11月1日(木)〜20日(火)
問 国立北海道障害者職業能力開発校
〒073-0115 砂川市焼山60
☎ 0125・52・2774
FAX 0125・52・9177

11月は児童虐待防止 推進月間です
子どもを守るべき立場にある親や保護者の「児童虐待」が問題になっています。虐待に気づいたら市役所または児童相談所全国共通ダイヤル「189」に通報してください。
問 子育て支援課 ☎381・1236
北海道中央児童相談所 ☎631・0301

介護予防教室 シニアの元気アップ講座
いつまでも元気で、自分らしく暮らすために必要な運動、栄養、口腔ケア、認知症予防に関する知識を、専門職からの講話や実技指導を交えて学びます。11

11月26日(月)は ふれあい入浴デー
毎月第4月曜日は高齢者の憩いの場として公衆浴場を無料開放しています。利用は各浴場の通常営業時間内。

浴場名	住所・電話番号
花仙湯	一番町 12 ☎382-3568
清美湯	あけぼの町 14-13 ☎382-2978
東の湯	野幌東町 13-14 ☎383-7396
松の湯	弥生町 34-16 ☎382-5366

問 介護保険課 ☎381・1067

シニア向け介護予防体操「元気アップ体操」完成報告会
市内のリハビリテーション専門職が考案した、市オリジナルの介護予防体操のお披露目会です。この体操には柔軟性、筋力アップ、脳トレーニングの要素が含まれています。飲み物、タオル、1/2〜1/2くらいの水を入れた500mlペットボトル2本持参。11月1日(木)から電話申し込み。
日 11月29日(木)10時〜11時30分
所 市民会館
¥ 無料
対 65歳以上の方や、高齢者クラブなどで体操に取り組みたい方、先着70名
問 介護保険課 ☎381・1067

人工肛門人工膀胱の方のための医療講演会と 装具展示説明会
元札幌医大助教授で金澤大学教授 山本悦秀さんの医療講演

月1日(木)から電話申し込み。
日 12月14日(金)・21日(金)9時30分〜12時(全2回)
所 都市と農村の交流センター
えみるる
対 2日間受講できるおおむね65歳以上、先着20名
¥ 無料
問 江別第一地域包括支援センター ☎389・4144

新築・増改築 住まいに関することならどんな小さな仕事でもします。安心してお電話ください。

りつオームの船木
お家を業者選びから! 特定建設業/1級建築士事務所
船木建設 株式会社
江別市元江別本町20-1(3番通り6丁目角)
TEL(011)382-3353

ECO BREATH
エコブレス®
の家
ごまかしません

エコブレス®の床下暖房で
ムラなく 省エネで 効率的 経済的
【ゼッチ】
ZEH※
ネットゼロエネルギーハウス 対応可能

創業60年、江別で
お家づくりを
ご相談ください。



青少年健全育成標語

入賞者決定

江別市青少年のための市民会議では、市内小中学校、高校および一般の方々に青少年健全育成標語を募集しました。応募総数923名、1,337編の中から、部門ごとに最優秀賞3編、優秀賞3編、佳作3編を決定しました。

問 江別市青少年のための市民会議事務局
(生涯学習課内) ☎381・1069

小学生の部

- 最優秀賞** 文京台小学校5年 小向 伊織さん
「あなたの勇氣 あなたの心 小さな1歩が 命をすくう」
- 優秀賞** 東野幌小学校3年 北山 七海さん
「ありがとう 心ほんわか いい気持ち 人とをつなぐ まほうの言葉」
- 佳作** いずみ野小学校4年 斎藤 遼太郎さん
「ともだちは たすけられたり たすけたり」

中学生の部

- 最優秀賞** 大麻東中学校1年 藤吉 隼大さん
「差し出そう そとほくの手みんなの手 小さな気遣い 明るい笑顔」
- 優秀賞** 立命館慶祥中学校1年 板谷 葉さん
「優しさと 小さな勇氣 それこそが いじめにかける スプレーだ」
- 佳作** 大麻東中学校2年 高橋 結斗さん
「相談してよ あなたの助けになりたいの」

高校生・一般の部

- 最優秀賞** 江別高等学校1年 館脇 菜美さん
「失って 初めて気づく ありがたさ あたりまえって 幸せだ」
- 優秀賞** 江別高等学校1年 加藤 志歩さん
「大丈夫? そのひとことで救われる みんなで守ろう1つの命」
- 佳作** 江別高等学校1年 早坂 あゆみさん
「話してみよう悩みもきくと軽くなる」

「山本悦秀先生のマラソン人生」をはじめ、ストーマについての専門知識・経験談の紹介、悩み相談なども受けられます。メーカー・取扱店による装具展示と説明も実施。直接会場へ。

日 11月11日(日)
ストーマ装具類の展示・説明：12時45分～
講演会：13時45分～16時※13時～受け付け

所 札幌市身体障害者福祉センター(札幌市西区二十四軒2条6丁目 ☎641・8850)

対 全てのオストメイトとご家族、手術を選択するか考慮中の方

¥ 無料

教育

学校給食費

夜間納入(相談)窓口

江別市学校給食会では、学校給食費の支払いや、納入に関するご相談を受け付ける窓口を毎月2回開設しています。

日 11月8日(木)・22日(木)17時15分～20時

所 江別市学校給食会(元野幌741-2給食センター内)
☎382・5188 ☎87・8992

問 日本オストミー協会札幌支部
☎764・2824(中山さん)

暮らし

9月6日に発生した北海道胆振東部地震への災害義援金

9月25日に北海道災害義援金配分委員会が開催され、対象となる道内の11市町村へ合計3015万円が配分されました。当市においても適切に対応しています。

問 危機対策室 ☎381・1407

被災者生活再建支援制度

北海道胆振東部地震について、9月6日に北海道全域が「被災者生活再建支援法」の適用となります。

した。この制度は、生活基盤に著しい被害を受けた世帯に対し、支援金を支給して生活の再建を支援するものです。

「基礎支援金」は災害のあった日から13か月以内に、「加算支援金」は37か月以内に申請してください。

対 北海道胆振東部地震により

- ① 住宅が全壊した世帯
- ② 住宅が大規模半壊した世帯
- ③ 住宅が半壊し、住宅をやむを得ず解体した世帯
- ④ 敷地に被害が生じ、その住宅をやむを得ず解体した世帯

※支援金の申請者は、被災世帯の「世帯主」となります。

問 危機対策室 ☎381・1407

冬の交通安全運動

●11月11日(日)・20日(火)は冬の交通安全運動期間です

路面の状況変化に気をつけ、ドライバードも歩行者もゆとりのある通行を心掛けましょう。

また、タイヤ交換などは早めにして、本格的な冬に備えましょう。飲酒運転は悪質な犯罪であるとの認識を持ち、「飲酒運転をしない、させない、許さない」を徹底しましょう。

問 市民生活課 ☎381・1093



相続・遺言・成年後見・不動産
会社・法人登記・空き家予防(信託)

黒壁健 司法書士事務所

お気軽にご相談下さい

江別市野幌代々木町55-2(学園通沿い)

相談・出張無料

TEL.011-375-1642

心触れ合う時を、真気でサポート。

仕出し料理



ご予約は

江別市一番町4-1

TEL.382-3234

URL <http://hayashi-shidashi.co.jp/>

- ◎会場費無料
 - ◎祭壇使用料無料
 - ◎光熱費無料
- ご法事・ご宴会専用会場です。

■宴会・法要専用会場 **はやし** 野幌店
江別市野幌町55番地の2 TEL. 381-8766

■宴会・法要専用会場 **はやし** 大麻店
江別市大麻中町26番地の11 TEL. 388-7707



暮らし



国保・年金



税・証明



託児ルームきらきり

子育てひろば(ほこあぼこ)に併設されている「託児ルームきらきり」でお子さんをお預かりします。買い物、映画、美容室、スポーツ、習い事など、お子さんを連れて行けない時、お母さんひとりの時間を作りたい時などに、ちよつと利用してみませんか？

事前に子育てひろば(ほこあぼこ)に直接か電話申し込み(9時30分～17時)。

対 市内在住の満1歳～小学校就学前のお子さん ※登録が必要。

日 日曜日・月曜日・木曜日・金曜日 9時30分～16時

料 1時間300円(1日最大3時間まで)

所 子育てひろば(ほこあぼこ) 378・441-1

男性料理教室

野菜たっぷり元気メニュー

エプロン、三角巾、上靴持参。12月4日(火)～10日(月)に電話かファクス申し込み。

日 12月15日(出)10時～13時

所 野幌公民館 ¥5000円

対 市内在住の男性先着20名

申 384・4434 FAX 384・99399 (星野さん)

国民年金

●手続きはお済みですか？

20歳以上60歳未満の方は国民年金への加入が必要です。会社員(公務員などを含む)の方が退職したときは、厚生年金の資格喪失日から14日以内に、退職した方、扶養されている配偶者も国民年金の加入手続きを行ってください。保険料の納付が遅れたり未納の期間があると、将来の年金受給の際に不利になります。平成30年度の国民年金保険料は月額1万6340円です。前納や口座振替納付により割引があります(口座振替の手続きには通帳と銀行届出印が必要)。

●保険料を支払えないときは

国民年金の保険料を納めることが経済的に困難な場合は、基準を満たすと申請により保険料の納付が免除または猶予されます(申請時点の2年1か月前分まで申請可能)。失業により申請を行う際は、離職票など失業の事実が確認できる書類が必要な場合があります。

全額免除・一部免除申請

本人・世帯主・配偶者の前年所得(1～6月分の保険料は前々年所得)が一定額以下の場合(表参照)は、申請により保険料の全額または一部が免除になります。

世帯構成別所得額の目安

世帯構成	全額免除・納付猶予該当
単身世帯	57万円(122万円)
夫婦2人世帯	92万円(157万円)
夫婦と2子の4人世帯	162万円(257万円)

・夫婦は一方が他方を扶養する場合
・()内は給与所得者の年収ベース

納付猶予申請

50歳未満で、本人・配偶者の前年所得(1～6月分の保険料は前々年所得)が一定額以下の場合(表参照)は、申請により保険料の納付を猶予されます。

学生納付特例申請

学生で前年所得(1～3月分までの保険料は前々年所得)が一定額以下の場合、申請により保険料の納付を猶予されます。※申請には有効期限が明記された学生証(在学証明書も可)が必要です。

国民年金課

381・1028
新さつぽろ年金事務所国民年金課 892・9316

転入・転居届出時の注意

転入・転居などの手続きを窓口でされる際には、本人確認書類に加え、マイナンバーカードまたは通知カードも忘れずに持参ください。

戸籍住民課

381・1020

夜間証明交付窓口

毎週火曜日と木曜日(祝日を除く)は20時まで各種証明の交付を行っています。税証明、所得証明の発行は8時45分～17時15分に市民税課への予約が必要です。

市役所本庁舎1階 戸籍住民課窓口

通常の証明発行料金と同じ

●夜間窓口でできる手続き

- ・住民票の写しの交付
- ・印鑑登録証明書の交付
- ・印鑑登録
- ・戸籍全部(個人)事項証明などの交付

※転入転出の異動届は対象外

●各種証明書請求・印鑑登録の際などの本人確認書類について次の①②いずれかを提示してください。

- ①運転免許証、パスポート、マイナンバーカードなど官公署が発行した顔写真付きの書類

司法書士 土地家屋調査士
清水基陽・すずかぜ合同事務所
Shimizu・Suzukaze Joint Office
司法書士 清水基陽 司法書士 大桃涼輔 司法書士 落合 亮

相続手続 遺言 生前贈与 成年後見
相談・お見積りは無料です!
ご自宅へのお出張、夜間・土日の対応も可能です。

●開業38年、豊富な手続き実績
●江別法務局斜め向かい、駐車場多数
●頼れる資格者多数在籍
●安心、明確な料金体系

無料相談予約専用ダイヤル
0120-380-255

江別市向ヶ丘22番地1 駐車場有 詳細はホームページをご覧ください。
◆受付時間 9:00～18:00(土・日・祝定休)



善意に感謝します

今年8月中にご寄附をいただいた個人・法人・団体で、公表に同意の皆さんです。

<ふるさと納税> 78件 161万円

※氏名などは市ホームページに掲載

<一般寄附>

森田 和之 様 20万円

<物品寄附>

大麻扇町自治会 様 ソーラー式電波時計1基

詳細 契約管財課 ☎381-1147

(1点)

②健康保険証、年金手帳、各種受給者証などの書類(顔写真なしの書類は計2点、印鑑登録の際は3点)

問 戸籍住民課 ☎381・1020
市民税課 ☎381・1012

事業者向け



北海道最低賃金が改定されました

全ての労働者(臨時、パートタイマー、アルバイトなどを含む)に適用される北海道最低賃金が、10月1日から時間額835円に改定されました。

○最低賃金には精皆勤手当、通勤手当、家族手当、臨時に支払われる賃金および時間外等割

増賃金は算入されません。

○特定の産業(「処理牛乳・乳飲料・乳製品・糖類製造業」・「鉄鋼業」・「電子部品・デバイス・電子回路・電気機械器具・情報通信機械器具製造業」・「船舶製造・修理業、船体ブロック製造業」)で働く方には北海道の特定(産業別)最低賃金が適用されます。

問 北海道労働局労働基準部賃金室
☎709・2311(内線3533)

平成31・32年度

競争入札参加資格者(物品・役務)の受け付け

申請書類などは申込先で11月2日(金)から配布するほか、市ホームページから入手可。持参のみ受け付け。

日 12月3日(月)～14日(金)9時～11時30分、13時～16時30分

※土・日曜日を除く

所 市民会館

対 製造・卸小売・サービス事業者

申 契約管財課 ☎381・1066

従業員の住民税は特別徴収(給与天引き)で

給与支払者は、原則、パート・アルバイトを含む従業員の住民税(市・道民税)を特別徴収(給与天引き)し、従業員の住む自治体へ納入することが法令で定められており、段階的に特別徴収義務者の指定を拡大しています。

●便利で簡単

1回あたりの負担が少なく(毎月払い)、納付忘れもなくなり、従業員にとつて便利。住民税額の計算も不要です(所得税の源泉徴収や年末調整と違い、市から税額を伝えます)。

●給与天引きを始めるには

来年度からの場合↓「給与支払報告書(総括表)」に特別徴収対象者として従業員の人数を記載して、1月末までに市へ提出。年度途中からの場合↓「特別徴収切替届出書」を市へ提出。様式は市ホームページから入手可。

問 市民税課 ☎381・1012

エルタックスをご利用ください

エルタックスとは、北海道の法人道民税・事業税・地方法人特別税、法人市民税などの税金の申告や届出を、インターネットを利用して電子的に行うシステムで、窓口に出かけずにオフィスから簡単にできます。

エルタックスの申込方法など詳細は次の(一社)地方税電子化協議会のホームページをご覧ください。

HP <http://www.eltax.jp/>
問 北海道札幌道税事務所
☎204・5083

その他



緑化募金にご協力ください



江別市民憲章推進協議会は今年度も「花のある街並みづくり運動」を実施し、自治会・高齢者クラブへ花苗の斡旋、花のある街並みづくり写真展を開催しました。

今後とも花や緑がある環境をつくり、豊かな自然環境を次代へ引き継げるよう事業者や団体などに緑化募金への協賛をお願いしています。

募金をお受けする期間は11月1日(木)～12月末。原則振込となります。

申 江別市民憲章推進協議会事務局(環境課) ☎381・1046

<p>市民斎場 総合ホール</p> <h1>北野華苑</h1> <p>「セレモニーきたの会」会員募集中! 3,000円のみで、永久会員に! 積立てではありません。 多数の特典が受けられます。</p> <p>有限会社北野葬儀社 江別市2条5丁目 ☎011-382-2332</p>	<p>野幌</p> <p>江別市 野幌末広町31-2</p>	<p>江別</p> <p>江別市 一番町4番地2</p> <p>一般葬・家族葬 社葬・音楽葬など 葬儀のことなら ご相談ください。</p>
--	------------------------------------	---

お宅の屋根は大丈夫?プロの技で邸宅長持ち!

すがもり・雨もれ・軒先のつらら・隣家への落雪、
屋根の葺き替え等

お気軽にご相談を!

外壁サイディング工事・リフォーム全般

屋根工事の**ことなら** 信頼と実績の店 **株式会社 堀江板金工業**

江別市上江別東町10-10 ☎382-3534

灯油漏れを防ぐために…

ホームタンクの点検を！

灯油漏れが起こると、汚染土砂の処理や下水道管の清掃などに多額の費用が必要となる場合があります。全額ホームタンクの所有者など事故の「原因者」の負担になります。必ず点検を行いましょう。

【詳細】環境課 ☎ 381-1019

灯油タンク点検項目

- 家の周りで灯油の臭いがしないか、油量が急激に減っていないか
- 油量計のカバーは割れていないか、ゲージが滑らかに動くか
- 接合部からの灯油漏れはないか、水抜きバルブの緩みはないか
- 送油管の折れ曲がりはないか、老朽化していないか
- ストレーナーカップにひび割れや緩みはないか
- 給油時に灯油の「こぼれ」がなかったか



点線部分を点検しよう！

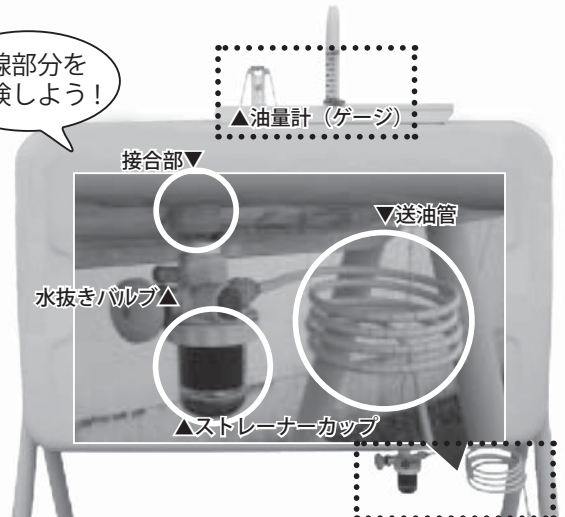

11月9日は119番の日



慌てず、落ち着いて

正しい119番通報のしかた

119番通報で伝えること

「火事」「救急」の区別、場所（携帯電話の場合は市町村名）、氏名、状況などを伝えてください。以上が判明した段階で出動します。通報時は指令員の問いかけに答えてください。



電話の受け答えが困難な方は

ファクスやEメールで通報できます

ファクスの通報用紙は、消防本部のほか、ホームページで入手可。Eメールによる通報は登録制です。詳細は消防本部指令課（Email: shirei@city.ebetsu.lg.jp）へお問い合わせください。

【ファクスでの通報…局番なしの119番】

災害情報や病院の問い合わせは、119番を使用せず、次の番号へ。

●災害情報…江別市消防本部災害案内 ☎ 384-1199

●病院について…救急医療情報案内センター ☎ 0120-20-8699

（携帯電話の場合 ☎ 011-221-8699）

または消防本部指令課 ☎ 382-5453

危険ごみは区分ごとに分けて出しましょう

危険ごみは「スプレー缶、ガスカセット缶」「蛍光管」「乾電池、ライター、水銀体温計」の区分ごとに分け、スプレー缶などはできるだけ使い切り、穴を開けずに中身の見える袋に入れて出しましょう。ごみ収集車や処理施設での火災の原因となるので「燃やせないごみ」と混ぜて出さないでください。



スプレー缶
ガスカセット缶

蛍光管

乾電池・ライター
水銀体温計

割れたガラスや刃物などは、「燃やせないごみ」になります。新聞紙に包むなど工夫して出してください。

分別や出し方に迷う場合は「分別の手引き」や、「ごみの出し方相談ダイヤル」☎ 384-5600 でご確認ください。

【詳細】廃棄物対策課指導係 ☎ 383-4217

家電量販店での市の小型家電回収は終了しました

ケーズデンキ江別店、マツヤデンキオントウン江別店での市の小型家電の回収は終了しました。市の回収を利用する場合は以下の施設にお持ちください。なお、上記家電量販店では独自に有料で小型家電を回収しています。市役所本庁舎・市役所大麻出張所・水道庁舎・環境事務所・豊幌地区センター・野幌鉄南地区センター

【詳細】廃棄物対策課 ☎ 383-4211

● 建設工事・リフォーム ● 外構工事・除雪 ●

家のつどおまかせ！
お気軽にご相談下さい
0120-666-585

北 (有)キタガワ
野幌松並町 5-16

☎ 0120-666-585
☎ 011-385-2869

電球1ヶでもあくにお伺い致します。

50周年 屋根・外壁の事なら お気軽に相談下さい

屋根・外壁工事 点検・メンテナンス

当社は「美味しい江別」のプロジェクトを応援しています

エクステリアのことなら 電話・インターネットにて受付中!

株式会社 藤原板金
江別市江別太686番地10
TEL.011-383-1293
http://www.yoiyane.com

市内団体

フリーマーケット出店者募集

日時：12/2(日) 11:00～15:00 会場：市民会館ホワイエ・小ホール(高砂町6) 対象：アマチュアに限る 申込・詳細：開催日の10日前必着で往復ハガキ、ファクスで申し込み。日本リサイクルネットワーク・えべつ(高砂町11-10) ☎・FAX 385-2917

見つける・見つかる 大好きな絵本 冬の絵本の日

たくさんの絵本の中から大好きな絵本を見つけましょう。赤ちゃんから大人まで、どなたでもどうぞ。日時：12/1(土) 10:00～11:30 会場：野幌公民館 参加料：大人500円、18歳以下無料(資料とおみやげ付き) 講師：児童図書相談士 松山和子 申込・詳細：江別生涯学習インストラクターの会事務局(松山) ☎・FAX 383-5751へ。※留守番電話に名前と電話番号を必ず入れてください。折り返しのご連絡で受付完了。



年賀状を筆ペンで美しく

手軽な筆ペンで年賀状を書いてみましょう。参加者の名前のお手本をご用意します。持ち物不要。日時：11/24(土) 10:00～11:30(受付は9:30から) 会場：野幌公民館 参加料：500円 講師：当会会員 田崎弥生 定員：先着20名 申込・詳細：11/23(金・祝)までに江別生涯学習インストラクターの会事務局(松山) ☎・FAX 383-5751へ。※留守番電話に名前と電話番号を必ず入れてください。折り返しのご連絡で受付完了。

家事家計講習会

世代別の家計簿のつけ方をアドバイスするほか、炊飯器を使わない美味しいご飯の炊き方を紹介し、参加者みなさんで試食します。日時：①11/12(月)、②11/14(水)、③11/15(木)、④11/16(金) いずれも10:00～11:30 ※①②は子育て世代向け、③④



はシニア世代向け 会場：①野幌公民館 ②大麻西地区センター ③東野幌第一自治会館 ④江別友の家(大麻元町164-16) 参加料：400円 ①②は託児あり(100円、要予約) 申込・詳細：江別友の会 ☎・FAX 386-7913

公共機関など

11月は労働保険適用促進強化期間

労働保険は国が直接管理運営している保険で、労働者を一人でも雇用する事業者は法人・個人を問わず加入が義務付けられています。(農林水産業の一部を除く)労働保険に加入し、従業員が安心して働ける職場にしましょう。詳細：北海道労働局総務部労働保険徴収課 ☎ 709-2311、札幌東労働基準監督署 ☎ 894-2819、ハローワーク江別 ☎ 382-2377

親子の理科教室

無料

親子で、身近な素材を生かした実験や観察しながら理科に関する興味、関心を深めてみませんか。日時：12/1(土) 午前の部 9:30～12:00、午後の部 13:00～15:30 会場：北海道立教育研究所附属理科教育センター(文京台東町42) 対象：小学4～6年の児童とその保護者 定員：午前の部、午後の部いずれも72名(親子36組)。定員を超えた場合は抽選 申込・詳細：はがきの場合は11/16(金)必着。ホームページからの申し込みは11/5(月)～16(金)17:00まで。11/22(木)までに参加の可否を連絡します。北海道立教育研究所附属理科教育センター「親子の理科教室」係 ☎ 069-0834 文京台東町42 ☎ 386-4534 HP http://www.ricen.hokkaido-c.ed.jp/?page_id=354



中学生の科学実験教室

身近な自然や日常生活と関わりのある現象を観察するほか、化学や物理の実験を行います。日時：12/15(土) 9:45～15:15 会場：北海道立教育研究所附属理科教育センター(文京台東町42) 対象：中学生 定員：24名。定員を超えた場合は抽選 参加費：100円

(保険料) 申込・詳細：はがきの場合は11/28(水)必着。ホームページからの申し込みは11/14(水)～28(水)17:00まで。12/3(月)までに参加の可否を連絡します。北海道立教育研究所附属理科教育センター「中学生の科学実験教室」係 ☎ 069-0834 文京台東町42 ☎ 386-4534 HP http://www.ricen.hokkaido-c.ed.jp/?page_id=35



市民カレッジ

申込方法は各大学に問い合わせ。市民カレッジについての詳細は講座一覧(市ホームページ・公民館で配布)をご覧ください。詳細：生涯学習課 ☎ 381-1062



酪農学園大学(文京台緑町582)
詳細/社会連携センター地域連携課
☎ 388-4131 FAX 387-2805

- ▶獣医の卵たちによる爬虫類と哺乳類の勉強会(前編)
- ▶獣医の卵たちによる爬虫類と哺乳類の勉強会(後編)



SGU 札幌学院大学(文京台11)
詳細/教育支援課
☎ 386-8111 FAX 386-8113

- ▶【北海道命名150年記念企画】北海道150年古文書に見る北海道の光と影(全4回)
- ▶「目黒5歳児虐待死事件」を心理分析する(全2回)
- ▶人生を豊かにする心理学(全3回)
- ▶現代日本社会を斬る(全3回)
- ▶【北海道命名150年記念企画】150年間のアイヌの物語(全2回)
- ▶成年後見制度について学ぶ(全2回)
- ▶相続トラブル事例から学ぶ正しい「相続」(全4回)



北海道情報大学(西野幌59-2)
詳細/通信教育部事務部
(公開講座担当) ☎ 385-4427

- ▶心に残る英語名演説にふれる9・10～TEDトーク編～

信用第一の不動産取引

(株)不動産 **きりん**
ショップ
FUDOSAN SHOP KIRIN

土地・建物・新築

江別市幸町27-2 電話 **383-4671**

一般社団法人 北海道不動産相談協会 不動産なんでも相談(無料)

空家活用・売却・解体・不用品処分・価格査定・相続・遺言・贈与・税金・境界紛争・融資・返済
(書類作成、提出代行、調査等は有料となります)
(相談員) 宅地建物取引士、弁護士、税理士、司法書士、土地家屋調査士、建築士、行政書士、銀行FP

江別市幸町27-2 **0120-900-985**



11月13日(火)

10:00~12:00

会場 青年センター

江別地区地域健康づくり推進員会主催

江別市民健康づくりプラン21

ストレッチ&E-リズム基本編



家庭でできるストレッチを学び、江別オリジナルのリズムエクササイズ「E-リズム」で音楽に合わせて楽しく有酸素運動ができる基本編を行います。申込不要。

講師 地域ウエルネス・ネット フィットネスインストラクター

持ち物 上靴(必須)、タオル、バスタオル(マット代わり)、飲み物、動きやすい服装。

料金 100円(傷害保険料を含む)

【詳細】保健センター ☎ 385-5252 FAX 385-8130

E-リズム“基本編” エンジョイコース

基本編を復習しながら楽しめます。初めてのの方は、「E-リズム基本編」にご参加ください。申込不要、9:50までに直接会場へ。

無料

講師 地域ウエルネス・ネット フィットネスインストラクター

日時 11月16日(金) 10:00~11:30

会場 大麻体育館

対象 これまで実施してきた「E-リズム基本編」をひとつお覚え市民

持ち物 上靴(必須)、汗拭きタオル、飲み物、動きやすい服装

【詳細】保健センター ☎ 385-5252 FAX 385-8130

市ホームページで動画公開中

スマホで見る場合は右QRコード

から。パソコンの場合は「E-リズム動画」で検索してください。



健康セミナー

～高齢者の皮膚のケア～

11月12日は“いい皮膚の日”、正しい知識で皮膚のケアをしましょう。どなたでも参加できます。申込不要、直接会場へ。無料

講師 皮膚・排泄ケア認定看護師(三宅由佳)

日時 11月20日(火) 11:00~11:45

会場 市立病院2階講義室

【詳細】市立病院看護管理室 ☎ 382-5151

糖尿病教室

糖尿病の分かりやすいお話。どなたでも参加できます。お気軽にご参加ください。

申込不要、直接会場へ。無料

日時 11月14日(水) 15:00~16:00

・お菓子のここがポイント(多田薬剤師)

・運動療法のコツ(山田理学療法士)

会場 市立病院2階講義室

【詳細】市立病院栄養科 ☎ 382-5151

Eキノコックス症検診

日時 11月16日(金)、17日(土)、19日(月)
8:00~11:00

対象 小学3年生以上の市民。過去に異常なしの方の検診は5年に1度。予約不要、当日直接保健センターへ。無料

※同会場で、レディース検診を実施しているため、原則女性のみ。

【詳細】保健センター ☎ 385-5252 FAX 385-8130

休日・祝日当番病・医院(救急・急病)

【診療時間】内科・小児科 9:00~17:00/外科系 9:00~翌朝 9:00(■印の医療機関は診療時間が異なります。)

※都合により変更される場合があります。新聞紙上または北海道救急医療情報案内センター(☎0120-20-8699、携帯電話からは011-221-8699)、江別市消防本部(☎382-5453)、江別医師会のホームページでご確認ください。

月/日	内科・小児科	外科系
11/3(土・祝)	□みはらしクリニック 元江別 890-15 ☎ 384-3184	□溪和会江別病院 野幌代々木町 81-6 ☎ 382-1111
4(日)	□溪和会江別病院(内科のみ) 野幌代々木町 81-6 ☎ 382-1111 □おおあさ鈴木ファミリークリニック 大麻扇町 3-4 ☎ 386-5303	□溪和会江別病院 野幌代々木町 81-6 ☎ 382-1111
11(日)	□はまもと内科クリニック 上江別東町 4-27 ☎ 788-7636	□江別谷藤病院 幸町 22 ☎ 382-5111
18(日)	■江別市立病院(内科・小児科) 若草町 6 ☎ 382-5151(診療時間 8:30~17:00)	■江別市立病院 若草町 6 ☎ 382-5151(診療時間 8:30~翌朝 8:30)
23(金・祝)	□高橋内科医院三番通りクリニック(内科のみ) 大麻ひかり町 32-1 ☎ 387-7788 ■とがし小児科 野幌松並町 25-2 ☎ 385-0150(診療時間 8:30~16:00)	□溪和会江別病院 野幌代々木町 81-6 ☎ 382-1111
25(日)	□大麻内視鏡内科クリニック 大麻東町 31-1 ☎ 386-3366	□江別谷藤病院 幸町 22 ☎ 382-5111
12/2(日)	□溪和会江別病院(内科のみ) 野幌代々木町 81-6 ☎ 382-1111 □ウルトラ内科小児科クリニック(小児科のみ) 大麻栄町 11-9 ☎ 688-8801	□溪和会江別病院 野幌代々木町 81-6 ☎ 382-1111

●産婦人科救急夜間相談 ☎ 622-3299【さんぷきゅうきゅう】札幌市産婦人科救急電話相談(年間全日対応 19:00~翌朝 9:00)

●北海道小児救急電話相談(お子さんの急な病気やけが) ☎ 232-1599 または # 8000(年間全日対応 19:00~翌朝 8:00)

●江別市夜間急病センター ☎ 391-0022(錦町 14-5)内科・小児科(年中無休)診療時間 19:00~翌朝 7:00 受付時間 18:30~翌朝 6:30

無料相談窓口

保存版 後期 11～3月

[※祝日は休み]

相談内容	日 時	会場・問い合わせ	相談内容	日 時	会場・問い合わせ	
一般相談	月～金曜日 8:45～17:15	市民相談所 ☎ 381-1021	いじめ・不登校相談	月～金曜日 10:00～17:00	教育支援課 ☎ 382-4044	
税務相談	第3水曜日 13:00～16:00	市民税課 ☎ 381-1012 ※要予約 各日先着4名。前月1日から受付		教育相談	11月6、13、20、27 12月4、11、18、25 1月22、29 2月5、12、19、26 3月12 いずれも火曜日 10:00～12:00	会場…青年センター2階 サークル室3 ※要予約 申込・詳細…教育支援課 ☎ 384-7830
暮らし 家庭生活相談	月曜日 10:00～15:00	総合社会福祉センター☎ 385-1234	認知症の 悩みごと相談		水・木曜日 10:00～15:00	いきいきセンターさわかち ☎ 387-5657
	水曜日 10:00～15:00	にこにこ相談室 ☎ 389-7930		木曜日 10:00～15:00	総合社会福祉センター☎ 389-7830	
悩みごと テレホン相談	火・金曜日10:00～15:00	総合社会福祉センター☎ 389-7830	高齢者 総合相談	月～土曜日 8:45～17:15	江別第一地域包括支援センター ☎ 389-4144	
消費生活相談	月～金曜日 9:00～17:00	市役所第二別館2階 江別市消費生活センター ☎ 381-1026		月～金曜日 8:30～17:30 土曜日 8:30～12:30	江別第二地域包括支援センター ☎ 389-5420	
くらしの 困りごと相談	月～金曜日 8:45～17:15	くらしサポートセンターえべつ ☎ 375-8987	精神障がい回復者生活相談	月～土曜日 9:00～17:40	野幌第一地域包括支援センター ☎ 381-2940	
				月～土曜日 8:30～17:00 土曜日 8:30～12:30	大麻第一地域包括支援センター ☎ 388-5100	
心の健康相談	11/9(金)、12/20(木)、1/11(金)、 2/21(木)、3/14(木) 13:30～16:00	江別保健所 ☎ 383-2111 ※要予約 前々日12:00まで 精神科受診歴のある方は要相談	障がい福祉相談	月～金曜日 10:00～15:00	あすか就労継続支援施設 ☎ 382-0660	
女性の健康相談	第2火曜日 13:30～15:30	江別保健所 ☎ 383-2111 ※要予約前日 16:00まで	行政・法律	法律相談	第2・4木曜日 13:00～15:00	市民相談所 ☎ 381-1021 ※要予約 各日先着5名 月初め平日初日 8:45 から電話受付
肝炎の相談	常時受付				人権相談	第3木曜日 13:00～15:00 3月は3/20(水)
HTLV-1の相談 (ヒト細胞白血 病ウイルス)	常時受付	江別保健所 ☎ 383-2111 検査日程はお問い合わせ	行政・法律	行政相談	第4木曜日 13:00～15:00	市民相談所 ☎ 381-1021
エイズ・HIV の相談	常時受付	江別保健所 HIV 相談専用電話 ☎ 383-3449 検査日程はお問い合わせ			金融相談 (中小企業者向け)	11/13、12/11、1/22、 2/19、3/19 いずれも火曜 日 10:00～15:00
親子健康相談	第3水曜日 9:30～11:00 12月は12/17(月)	保健センター ☎ 385-5252	その他	犯罪被害者 相談窓口の紹介	月～金曜日 8:45～17:15	市民生活課 ☎ 381-1093
へるすあっぷ相談 (生活習慣病予防)	月曜日 10:00～12:00	保健センター ☎ 385-5252 ※要予約			若者就労相談	火曜日 12:00～17:00
こころと体の健康相談	月～金曜日 9:00～17:00	保健センター ☎ 385-5252				
乳幼児の 子育て相談	月～金曜日 9:00～17:00	子育て支援センターすくすく ☎ 381-1714				
子どもの 発達相談	月～金曜日 8:45～17:15	子ども発達支援センター ☎ 385-1015				
子育て支援 コーディネーター	月～金曜日 9:00～16:00	子育て支援室内 ☎ 381-1126				
家庭児童相談	月～金曜日 9:00～17:00	子育て支援課家庭相談担当 ☎ 381-1236				
ひとり親家庭相談	月～金曜日 9:00～17:00	子育て支援課家庭相談担当 ☎ 381-1236				
子ども電話相談	月～金曜日 10:00～17:00	教育支援課 ☎ 384-7830				

女性に対する暴力をなくす運動 11/12(月)～25(日)

夫・パートナーからの暴力、性犯罪、セクハラ、ストーーカー行為など、女性に対する暴力の悩みを抱えている方は、迷わずご相談ください。



DV相談窓口	
江別市健康福祉部子育て支援室子育て支援課家庭相談担当	381-1236
北海道立女性相談援助センター(配偶者暴力相談支援センター)	666-9955
江別警察署	382-0110
民間シェルター(女のスペース・おん)	219-7011
性暴力被害支援センター北海道 SACRACH(さくらこ)運営/ NPO 法人ゆいネット北海道	050-3786-0799
セクハラ相談窓口	
北海道労働局雇用環境・均等部指導課	709-2311(内線 3572)
DV・セクハラ窓口相談	
犯罪被害者支援ダイヤル	0570-079-714

女性の人権ホットライン 強化週間 11月12日(月)～18日(日)

女性の人権に関する悩みごとや心配ごとを法務局職員や人権擁護委員が通常の相談時間(平日 8:30～17:15)を延長して対応します。秘密厳守。お気軽にご相談ください。

相談時間：11/12(月)～16(金) 8:30～19:00
11/17(土)・18(日) 10:00～17:00

ゼロナナゼロのホットライン
専用相談電話 **0570-070-810**



9/5 全国大会初出場で第3位の快挙！
ドッジボール少年団 SONIC

第28回全日本ドッジボール選手権全国大会混合の部で第3位となったSONICの選手が入賞を報告しました。



9/22 「瑞穂のしずく」ができるまで
稲刈り体験&酒蔵見学

江別の地酒「瑞穂のしずく」の製造過程を見学するバスツアーが開催され、参加者は稲刈り体験や試飲などを楽しみました。



9/12 誠染保育園幼年消防クラブ
防火敬老訪問を実施

誠染保育園幼年消防クラブが、江別盲人養護老人ホーム 恵明園を訪れ、「防火のちかひ」を宣言し、利用者と交流しました。

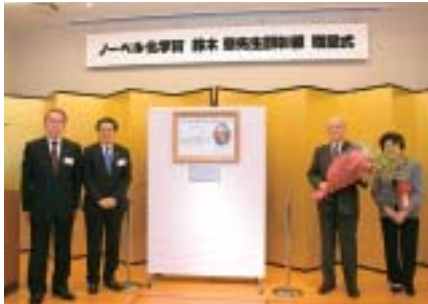

9/28 ノーベル化学賞の偉業を伝える
鈴木章先生顕彰額贈呈式

青少年の科学文化啓発事業実行委員会により、江別ゆかりの鈴木章先生の偉業を永く伝えるための顕彰額が完成しました。

記事の詳細

 Facebook
 「いまココえべつ」



9/1 大規模な水害を想定
総合防災訓練を行いました

水害を想定した住民参加型の訓練を実施。災害対策本部の立ち上げから避難所の運営、物資の配給などを実際の手順に沿って行いました。また、会場には降雨体験車や流速体験コーナーなども設置され、水の力に驚く参加者の姿も見られました。



9/20 中米エルサルバドル共和国に派遣
江別から青年海外協力隊

JICA(国際協力機構)の青年海外協力隊として、江別出身の浜岡貴弘さんがエルサルバドルで卓球の指導や普及活動を行います。



10/10 東京で江別の食の魅力を紹介
美味しい江別ナイト 2018

企業の健康経営についてパネルディスカッションを行った後、参加者は江別産食材をビュッフェ形式で堪能しました。

人口と世帯 (前月比) 118,971 人 (+10) 57,155 世帯 (+43) 平成 30 年 10 月 1 日現在

個人ローン生活応援金利プラン

☀️ このプランは保証料込みです! ☀️

 マイカー	 教育	 リフォーム
保証料込 変動金利	保証料込 変動金利	保証料込 変動金利
年 1.9%	年 2.0%	年 2.1%

●「災害復旧ローン」も取扱中!
詳しくは、当金庫窓口へお問い合わせください。

[保証会社]しんきん保証基金
[取扱期間]2020年3月31日(火)まで
※当金庫及び保証会社の審査結果によっては、ご希望に添えない場合がございますのでご了承ください。
※商品内容の詳細等については、ホームページをご覧ください。
※左記利率は2018年10月3日現在です。期間中でも金利を見直す場合がございます。

仮審査申込みは

江別支店 / 萩ヶ岡1-5 ☎ 385-3111
 野幌支店 / 野幌町62 ☎ 382-2530
 大麻支店 / 大麻東町14 ☎ 386-5511
 五丁支店 / 向ヶ丘2-2 ☎ 385-2511

北海道信用金庫テレホンバンク
 **0120-865-634**

北海道信用金庫
 HOKKAIDO SHINKIN BANK
<http://www.shinkin.co.jp/hokkaido/>