

広報 えべつ

EBETSU

あなたとまちをつなぐ

目次

- 2 バス路線再編案への意見を募集
- 4 えべつ未来づくりビジョン中間見直し
- 6 野幌駅周辺の工事
- 8 税のお知らせ
- 12 市立病院新院長就任インタビュー
- 14 江別市職員採用情報

2018

5

vol.943

春が来たよ
うさぎさん

市内でも花々が芽吹き、ようやく春の訪れが感じられる季節になりました。動物たちも、冬とは違った表情を見せてくれます。冬季営業を終え、通常営業を開始したアースドリーム角山農場（角山 584-1）では、かわいらしいウサギにニンジンあげる女の子の姿が見られました。

公共交通計画案を作成

バス路線再編案への意見を募集

公共交通において大きな役割を担っている路線バスは、運転手不足と利用者減少により、全国的に縮小傾向にあり、江別も例外ではありません。

市では持続可能な公共交通網の形成のため、公共交通事業者や利用者、専門家などによる「地域公共交通活性化協議会」を平成28年に設置し、協議を行ってきました。

近年の人材不足は、産業全体にわたり深刻化しており、バスの運行にも大きな影響を与えています。

市内路線バスは、長年続いてきた赤字運行に加え、年々深刻になっていくバス運転手の不足という2つの問題を抱え、現在の運行規模を維持することが困難になっています。

公共交通計画案を作成

江別市地域公共交通活性化

江別市地域公共交通網形成計画(案)における主な事業内容

- ・バス路線再編、ダイヤ見直し
- ・交通拠点における統合時刻表などの整備
- ・分かりやすいバスマップ、乗り方ガイドなどの作成
- ・バスの運行情報などを提供するバスロケーションシステム導入の検討
- ・妊婦や子ども連れ利用者への支援の検討
- ・高齢者の移動、外出支援の検討
- ・公共交通利用促進イベントなどの実施 など

協議会での協議に基づき、2つの公共交通計画の案をまとめました。ひとつは公共交通施策の方向性を定める「江別市地域公共交通網形成計画」。持続可能な公共交通網の形成に向けた基本計画です。もうひとつは、市内バス路線を今後も維持できるように見直しを行うための「江別市地域公共交通再編実施計画」です。

バス路線の再編案

路線再編案は、複数のバス路線・便数の見直しを組み合わせ、実施するものです。

路線概要は次ページに記載しますが、紙面が限られていますので、詳細はパブリックコメント用に設置する資料をご確認ください。

【詳細】政策推進課公共交通担当
当 ☎ 381-1295

パブリックコメント 計画案への意見を募集します

募集期間 4月26日(木)～5月31日(木) ※必着

提出方法 住所・氏名とご意見を記載し、募集期間中に持参、郵送、ファクス、Eメールで提出先へ。

※電話では受け付けていません。

提出先 〒067-8674 高砂町6番地 政策推進課 FAX 381-1071

E-mail seisaku@city.ebetsu.lg.jp

※資料は市ホームページでも公開しています



パブリックコメント資料 「江別市地域公共交通網形成計画(案)」、「江別市地域公共交通再編実施計画(案)」は、閲覧用(持ち帰り不可)に設置するのに合わせ、「パブリックコメント用資料」を配布します。
資料設置場所 市役所2階政策推進課、市役所1階情報公開コーナー、市役所大麻出張所、水道庁舎証明交付窓口、情報図書館、市民会館、各公民館、野幌鉄南地区センター、豊幌地区センター
意見の公開 ご意見は個人を特定せずに市ホームページなどで公開します。なお各意見に対して意見提出者に個別には回答しません。

バス路線再編案の概要

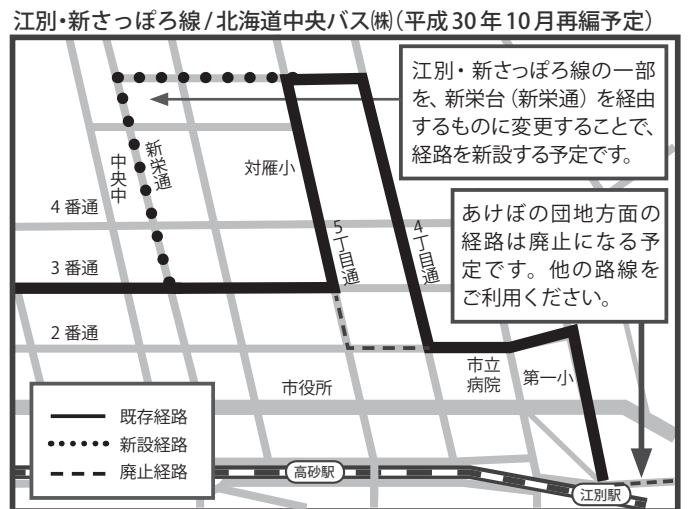
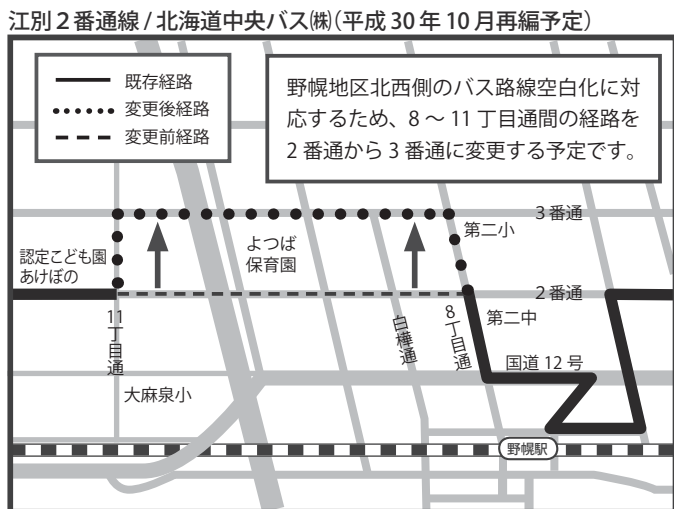
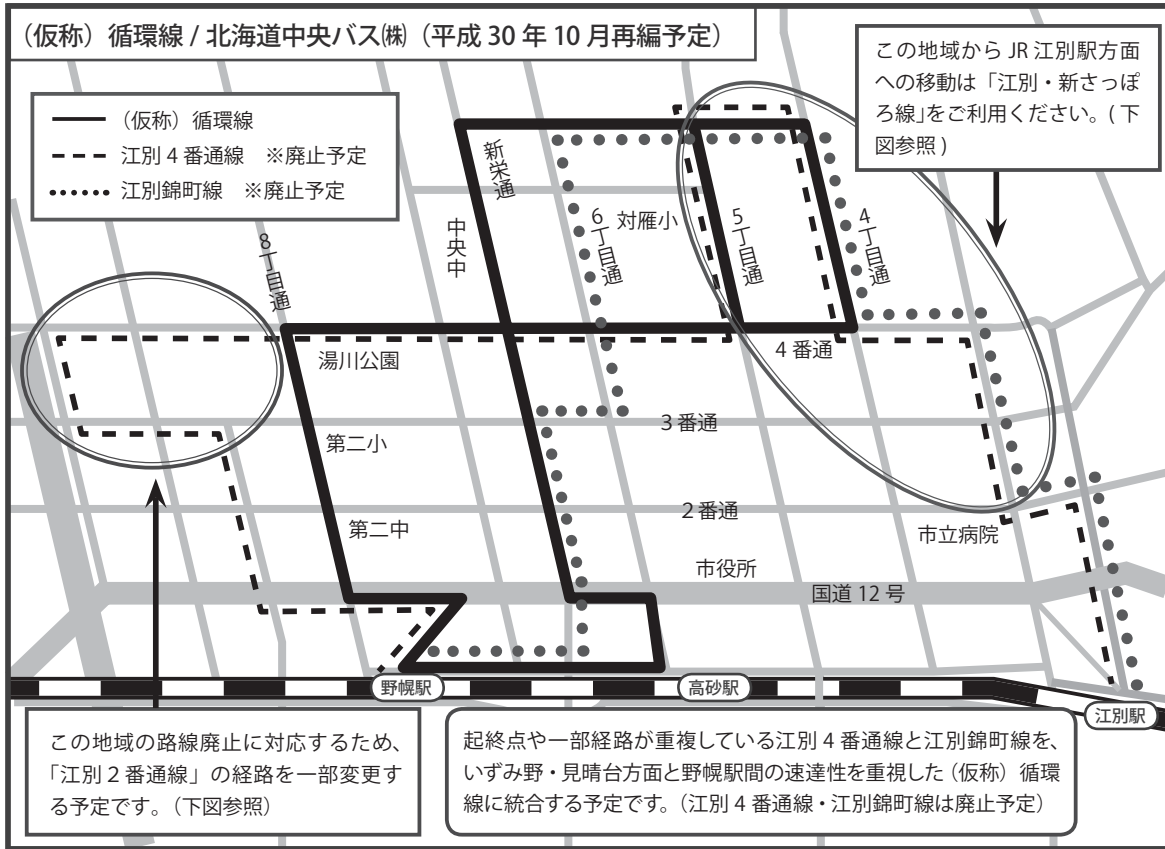

※詳細はパブリックコメント用資料をご覧ください

みんなのでつくる未来のまち えべつを目指して えべつ未来づくりビジョン 中間改訂素案の意見募集

えべつ未来づくりビジョン
(第6次江別市総合計画)は

まちづくりの基本理念を示した、「えべつまちづくり未来構想」と重点的に取り組む内容を示した「えべつ未来戦略」の2つで構成されています。

平成26年3月に策定した第6次江別市総合計画の前半年間が本年度で終了するに当たり、進捗状況や社会情勢の変化などを踏まえ、現在、見直しを行っています。

計画の見直しについては学識者や市民委員などからなる行政審議会で議論され、このたび、えべつ未来づくりビジョンの中間改訂素案がまとまりましたので、市民の皆さんの意見を募集します。

まちづくり政策

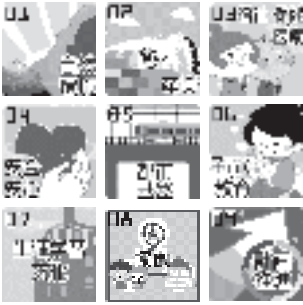

えべつ未来づくりビジョンの構成

えべつまちづくり未来構想

江別市のまちづくりの基本理念や10年後の将来都市像を定め、それを実現するために必要な手立てである「まちづくり政策」に取り組んでいます。



えべつ未来戦略

江別市の特性や優位性を活かし、まちの魅力を高めていくことにつながるテーマを「まちづくり政策」の中から選択し、取り組んでいます。

重点的・集中的

9つの分野に分けて、まちづくりに取り組んでいます



「えべつ未来戦略全体像」

将来都市像 みんなでつくる未来のまち えべつ

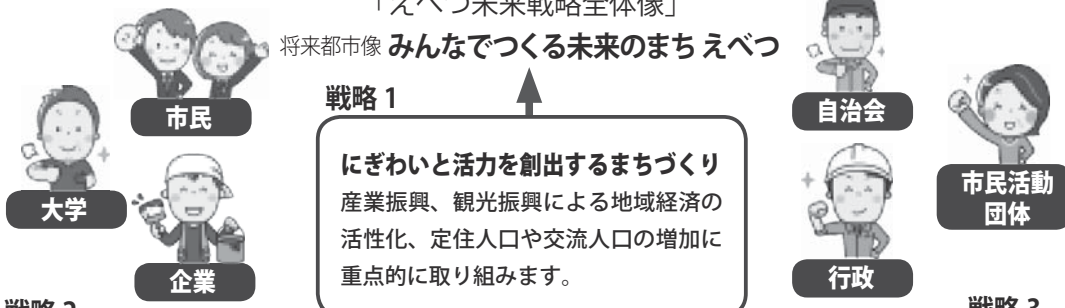

戦略1
にぎわいと活力を創出するまちづくり
産業振興、観光振興による地域経済の活性化、定住人口や交流人口の増加に重点的に取り組みます。

戦略2

安心して子どもを産み育てることができるまちづくり
安心して子どもを産み育て、心豊かに学ぶことができる環境整備に重点的に取り組みます。

基盤

ともにつくる協働のまちづくり

上記3つの戦略を支える根幹は、ともにまちをつくる「協働」であり、各戦略を効果的、効率的に推進するため、多様な主体やさまざまな世代が互いに協力して取り組みます。

戦略3

子どもから大人までいきいきと健康に暮らせるまちづくり
さまざまな世代が健康的に安心して暮らすまちづくりに重点的に取り組みます。

推進機能

えべつの魅力発信シティプロモート

上記3つの戦略を効果的、効率的に推進するため、シティプロモートは重要であり、定住人口、交流人口を増加させることを目的に、江別市の魅力発信に取り組みます。



詳細 政策推進課

☎ 381-1295

パブリックコメント 素案への意見を募集します

- 募集期間** 4月26日(木)～5月31日(木) ※必着
- 提出方法** 任意の様式に住所・氏名とご意見を記載し、募集期間中に持参、郵送、ファクス、Eメールで提出先へ。
※電話では受け付けていません。
- 提出先** 〒067-8674 高砂町6番地 政策推進課 ☎ 381-1071
- E-mail** sogokeikaku@city.ebetsu.lg.jp

えべつ未来づくりビジョンの中間改訂素案は市のホームページのほか、以下の場所で配布しています。



配布場所
市役所2階政策推進課、市役所1階情報公開コーナー、市役所大麻出張所、水道庁舎証明交付窓口、情報図書館、市民会館、各公民館、野幌鉄南地区センター、豊幌地区センター

江別市高齢者総合計画を策定

総人口が減少するなか、高齢者人口は増加を続け、本市においても約10年後には高齢者人口がピークを迎えることが見込まれています。今後地域住民が、地域社会全体で世代を超え、共に支え合う仕組みづくりを進めていく必要があります。

今回策定した計画は、高齢者保健福祉計画と介護保険事業計画を一体的に作成したもので、平成30～32年度の3か年計画となっています。

計画では、アンケート結果や介護サービス利用などの実

江別市の高齢化率の推移と推計（各年10月1日現在）

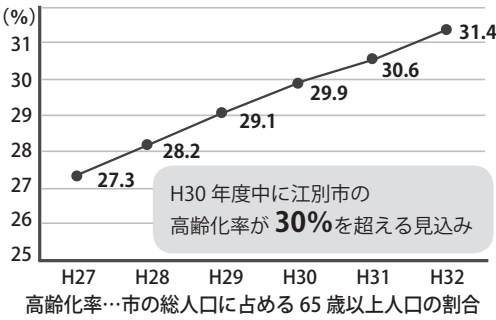

計画に基づき介護保険料を改定します

65歳以上の介護保険料は、3年間の事業計画の介護サービス費用の推計額に基づき、市町村ごとに決定します。

今回策定した高齢者総合計画では、高齢化による介護サービス利用者数の増加や、保険給付費の増大に対応するため、平成30～32年度の所得段階別介護保険料を改定します。改定された保険料は下記の表、または6月にお送りする通知書をご確認ください。

【詳細】医療助成課 ☎ 381-1403

【詳細】介護保険料

☎ 381-1067

計画の詳しい内容は市ホームページなどでご覧ください。

計画の重点是として、介護・予防・生活支援が一体的に提供される地域包括ケアシステムの深化・推進に向けた取組を重点としています。

績を踏まえ、住み慣れた地域で自分らしい暮らしを送ることができるよう、住まい・医療・介護・予防・生活支援が一体的に提供される地域包括ケアシステムの深化・推進に向けた取組を重点としています。

65歳以上の平成30年度～32年度の介護保険料

所得段階	対象者	保険料率	月額保険料	年額保険料
第1段階	・生活保護の受給者 ・世帯全員が市民税非課税で、老齢福祉年金の受給者 ・世帯全員が市民税非課税で、本人の課税年金収入額＋合計所得金額が80万円以下（ ）は公費負担による軽減前	× 0.45 (× 0.5)	2,574円 (2,860円)	30,890円 (34,320円)
第2段階	世帯全員が市民税非課税で、本人の課税年金収入額＋合計所得金額が80万円を超え、120万円以下	× 0.65	3,718円	44,620円
第3段階	世帯全員が市民税非課税で、本人の課税年金収入額＋合計所得金額が120万円を超える	× 0.75	4,290円	51,480円
第4段階	本人が市民税非課税で他の世帯員が課税されていて、本人の課税年金収入額＋合計所得金額が80万円以下	× 0.9	5,148円	61,780円
第5段階	本人が市民税非課税で他の世帯員が課税されていて、本人の課税年金収入額＋合計所得金額が80万円を超える	基準額	5,720円	68,640円
第6段階	本人が市民税を課税されていて、本人の合計所得金額が120万円未満	× 1.2	6,864円	82,370円
第7段階	本人が市民税を課税されていて、本人の合計所得金額が120万円以上200万円未満	× 1.3	7,437円	89,240円
第8段階	本人が市民税を課税されていて、本人の合計所得金額が200万円以上300万円未満	× 1.5	8,580円	102,960円
第9段階	本人が市民税を課税されていて、本人の合計所得金額が300万円以上350万円未満	× 1.7	9,724円	116,690円
第10段階	本人が市民税を課税されていて、本人の合計所得金額が350万円以上400万円未満	× 1.8	10,297円	123,560円
第11段階	本人が市民税を課税されていて、本人の合計所得金額が400万円以上500万円未満	× 1.9	10,868円	130,420円
第12段階	本人が市民税を課税されていて、本人の合計所得金額が500万円以上1,000万円未満	× 2.1	12,013円	144,150円
第13段階	本人が市民税を課税されていて、本人の合計所得金額が1,000万円以上	× 2.3	13,157円	157,880円

※月額保険料は年額保険料を月額に換算したものです。※所得段階第1段階の方は、公費負担により保険料が軽減され、保険料率は0.45となります。※表記の「合計所得金額」は、地方税法第292条第1項第13号に規定する合計所得金額から長期譲渡所得・短期譲渡所得に係る特別控除額を控除して得た額です。また、第1～5段階は「合計所得金額」のうち公的年金等に係る雑所得を除いた額で算定します。

平成30年度 工事予定箇所

- ① 8丁目通 (道道区間)
工期：3月中旬～H31.3月下旬
延長・幅員：約320m・21m
交通規制：片側交互通行
※次年度継続工事予定
- ② 白樺通 (道道) 側道部
工期：3月下旬～12月下旬
延長・幅員：約400m・25～40m
交通規制：なし
- ③ 8丁目道 (市道区間)
工期：5月下旬～H31.2月中旬
延長・幅員：約240m・21m
交通規制：片側交互通行
- ④ 野幌駅南側駐輪場
工期：8月下旬～H31.3月中旬
整備面積：300㎡
交通規制：なし
※次年度継続工事予定
- ⑤ 野幌駅前南口広場
工期：7月下旬～H31.3月中旬
整備面積：2700㎡
- ⑥ 1号線
工期：7月下旬～H31.3月上旬
延長・幅員：約140m・18m
交通規制：片側交互通行
- ⑦ コミュニティ道路2
工期：7月下旬～H31.3月上旬
延長・幅員：約130m・16m
交通規制：片側交互通行
- ⑧ 野幌駅南通
工期：9月下旬～H31.3月中旬
延長・幅員：約50m・16m
交通規制：片側交互通行
- ⑨ 東西グリーンモール
工期：9月上旬～H31.3月中旬
延長・幅員：約390m・8m
※次年度継続工事予定

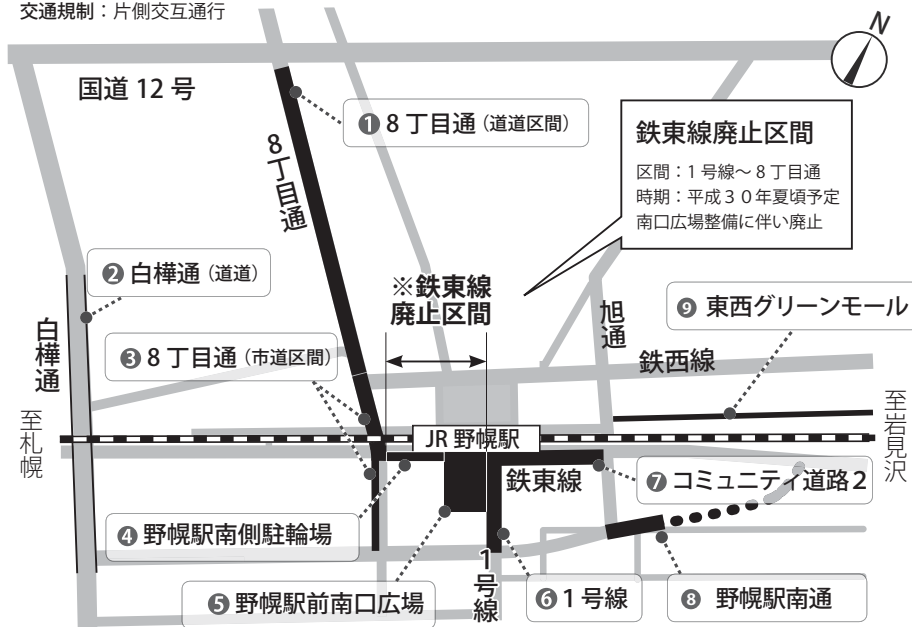

野幌駅周辺
工事のお知らせ

南口広場完成予定

今年度は野幌駅前南口広場が完成予定のほか、1号線や、コミュニティ道路2などの整備を行います。北海道の工事では、8丁目通の歩道拡幅と白樺通の側道部の整備を行います。交通規制などでご不便をおかけしますが、ご理解とご協力をお願いします。

詳細 街路整備課 ☎ 381-1082

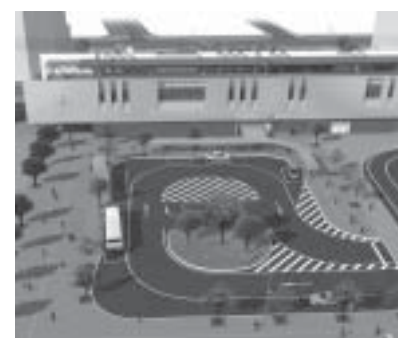

▲野幌駅前南口広場 完成予想図

ご利用ください 「出前講座」

市民の皆さんの要望に応じて市職員が直接訪問し、市政に関するいろいろな事業などをわかりやすく説明する「出前講座」を実施しています。

対象：市内在住・通勤・通学する10人以上の団体
開催日時：質疑応答や意見交換の時間を含め、平日10時から21時までの1時間以内
会場：市内に限ります。申込団体でご用意ください
申込：希望日の3週間前までに、講座の担当課へ電話でお申し込みください

メニュー表は市役所情報公開コーナー、各公民館などの公共施設、市内JR各駅、市立病院で配布しているほか、市ホームページでもご覧いただけます。

〔詳細〕 市民生活課 (市民協働担当) ☎ 381-1124

● 市民活動団体による出前講座
市民活動団体版のメニュー表は市民生活課または市民活動センター・あいの窓口やホームページでご覧いただけます。

〔申込〕 江別市民活動センター・あい ☎ 374-1460

出前講座の一部をご紹介します!

「住宅の耐震セミナー」

地震被害を少なくするには、建物の耐震化が特に効果的です。地震のこと、住宅の耐震診断・改修の効果や手順などについて、分かりやすく説明します。

〔申込・詳細〕 建築指導課 ☎ 381-1042



「ごみとリサイクル」

ごみの分別やリサイクルについて、知りたいことはありませんか。集団資源回収を利用したリサイクルや、家庭ごみの減量方法などについて詳しく説明します。

〔申込・詳細〕 廃棄物対策課 ☎ 383-4211





平成 30 年度より 補助内容・補助額拡大！

○ 補助対象

耐震診断補助 耐震改修補助 **補強設計補助** 新設

○ 補助率と補助額

耐震診断補助…耐震診断に要する費用の 2/3 に相当する額 (上限 8 万 9 千円) 増額

耐震改修補助…耐震改修工事に要する費用の 23% に相当する額 (上限 82 万 2 千円) 増額

補強設計補助…補強設計に要する費用の 2/3 に相当する額 新設
(上限 10 万円)

○ 補助対象

耐震診断補助 耐震改修補助

平成 29 年度まで

○ 補助率と補助額

耐震診断補助…耐震診断に要する費用の 2/3 に相当する額 (上限 3 万円)

耐震改修補助…耐震改修工事に要する費用の 23% に相当する額 (上限 30 万円)

制度拡大

リフォームを検討中の方におすすめ 木造住宅の耐震化を支援

木造住宅の耐震改修を推進するため、2つの支援制度を用意しています。

① **無料簡易耐震診断**…ご自宅の図面により簡易な耐震診断をします (現地調査は行いません)。

② **耐震診断費用・補強設計費用・耐震改修費用の補助**…建築士などの専門家が行う診断・設計・改修の費用の一

☎ **381-1042**
【詳細】建築指導課

部を補助します。住宅のリフォームに合わせて耐震診断・補強設計・耐震改修を実施するなど、耐震化支援制度をご活用ください。

※対象住宅や工事には条件があります。詳細はお問い合わせください。



空き家等の適切な管理をお願いします！

空き家等の管理は所有者等の責務です

【詳細】建築指導課 ☎ 381-1042

管理が行き届いていない空き家等に対応するため、「空家等対策の推進に関する特別措置法」の規定に基づき「江別市空家等対策計画」を策定しました。この計画の基本方針の一つとして、空き家等の「発生抑制・適正管理の推進」を掲げています。

「空家等対策の推進に関する特別措置法」では、「空家等の所有者又は管理者は、周辺の生活環境に悪影響を及ぼさないよう、空家等の適切な管理に努めるものとする。」と規定されており、空き家の第一義的な管理責任は所有者にあるとされています。

放置された空き家が倒壊したり、建材が飛散するなどして他人に被害を与えた場合、空き家の所有者または管理者に対する賠償責任が問われることがあるほか、立木・草木の繁茂などにより周辺の生活環境に悪影響を及ぼし、次のような問題が発生する恐れがあります。

- ①建物の老朽化による保安上の問題
- ②立木や草木の繁茂による生活環境上の問題
- ③ごみや動物のふん尿など環境衛生上の問題
- ④空き巣被害などによる防犯上の問題

空き家の所有者または管理者は、定期的な点検を行い、周囲に悪影響を及ぼさないよう、事前に修繕・改修、撤去など適切な管理をお願いします。

空き地の管理もお忘れなく！

【詳細】市民生活課 ☎ 381-1094



空き地等に雑草が生い茂ると、近隣住民に不快感を与えたり害虫の発生原因になります。

また、長期間放置された土地には樹木が生い茂り、落ち葉の散乱のほか枝の落下や倒木などの危険が生じる場合があります。

土地の所有者は責任を持って年 2 回程度の草刈りを行い、適切に土地を管理しましょう。

納税などの通知書をお送りします

5月から6月にかけて、納税(納入)通知書をお送りします。今月号の広報では、皆さんにご負担いただいている税についてお知らせします。

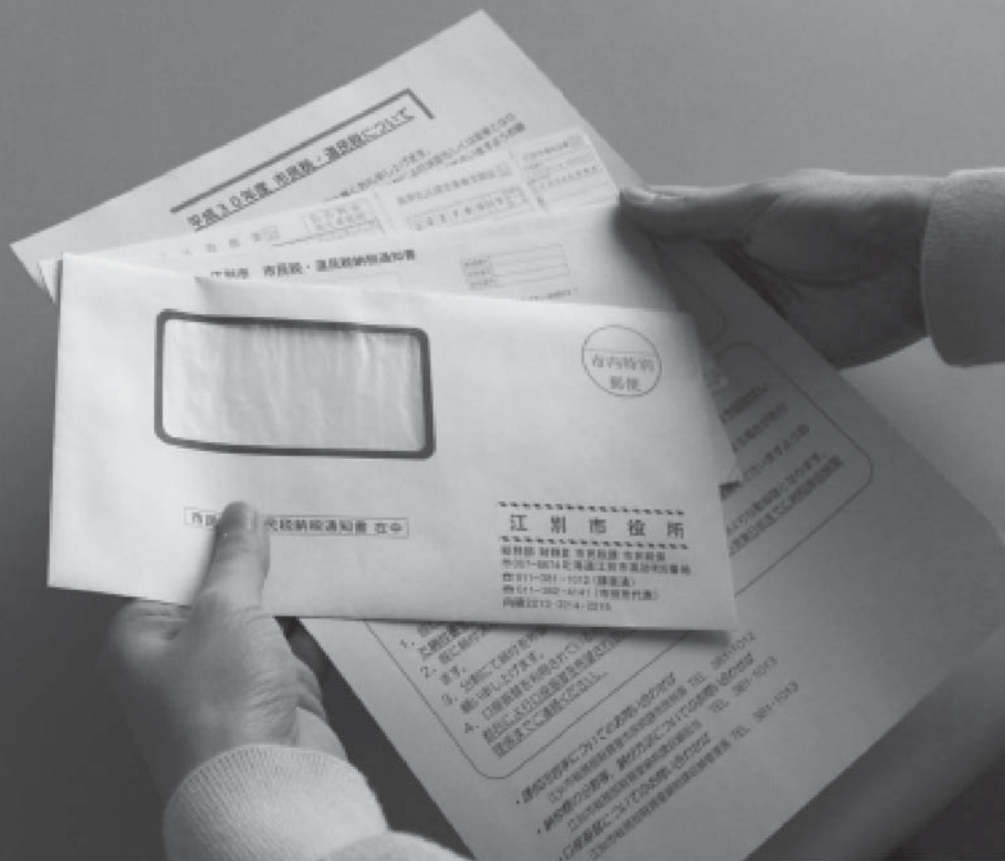

市民税・道民税

毎年1月1日現在、市内に住所があり、一定の所得を超える方は、所得額に応じて課税されます(課税されない方は左表*1を参照)。

▼税額の算出方法

【均等割額】

5千円(市民税3500円、道民税1500円)

※平成26年度から平成35年度までの間、防災に必要な財源を確保するため千円(市民税500円、道民税500円)が加算されます。

【所得割額】

課税標準額(総所得金額ー所得控除金額)×税率(10%)ー税額控除額
※土地・建物の譲渡所得など所得の種類によっては、計算方法が異なります。

▼納入方法

給与所得の方は、原則6月から翌年5月までの毎月、給与から天引きされます(特別徴収)。

事業を営む方などは7月2日(月)、8月31日(金)、10月31日(水)、翌年1月31日(木)の年4回、直接個人で納めます(普通徴収)。

年金収入のある方は、年齢や年金額などにより、普通徴収または年金からの天引きとなります(選択制ではありません)。

また、昨年の4月3日から今年の4月2日までに65歳になった方は、年度の途中で年金からの天引きが始まりますので、それまでは普通徴収となります。

※給与と年金など、複数の収入がある方は、各収入ごとに納入方法が異なる場合があります。

☎ 381-1012
【詳細】市民税課市民税係

平成30年度 通知書発送予定日

固定資産税・都市計画税	… 5月11日(金)
市民税・道民税(特別徴収)	… 5月11日(金)
市民税・道民税(普通徴収・年金からの天引き)	… 6月11日(月)
軽自動車税	… 5月11日(金)
国民健康保険税	… 6月11日(月)
介護保険料	… 6月11日(月)
後期高齢者医療保険料	… 6月11日(月)

*1 市民税・道民税が課税されない方

均等割も所得割もかからない場合

- ① 未成年の方、障がいのある方、寡婦または寡夫に該当する方で、前年の合計所得金額が125万円以下の方
- ② 扶養親族がいない方で、前年の合計所得金額が35万円以下の方
- ③ 扶養親族がいる方で、前年の合計所得金額が{(本人+扶養人数)×35万円+21万円}以下の方
- ④ 生活保護法によって生活扶助を受けている方

所得割がかからない場合

- ① 扶養親族がいない方で、前年の総所得金額等が35万円以下の方
- ② 扶養親族がいる方で、前年の総所得金額等が{(本人+扶養人数)×35万円+32万円}以下の方

※扶養親族の人数には、16歳未満の年少扶養親族を含みます。

市税は納期内に 納めましょう

ご理解、ご協力をお願いします

市税は、皆さんが安心して暮らせるよう、教育や福祉などのサービスを提供するための大切な財源です。納期限までに納められない場合は「滞納」となり、延滞金も発生します。忘れずに納めましょう。

滞納すると？

定められた納期限までに納付がない方には督促状を発送します。その後も納付がない場合は、納付案内コールセンターから電話による呼びかけを行うほか、催告書なども送付します。

滞納処分

督促状や催告書を発送した後も未納が続く方には、強制的に滞納している税を徴収する「滞納処分」を行う場合があります。滞納処分は、債権（預貯金・給与・生命保険など）のほか、不動産や動産（自動車など）の財産も対象となります。

相談はお早めに

今月から税目ごとに平成30年度の通知書が発送されます。やむを得ない事情で期限までに納付できない場合は、お早めにご相談ください。

市税を公平に負担していただくため、市税滞納の解消と防止に向け取り組んでまいりますので、皆さんのご理解とご協力をお願いします。

納税の猶予制度

● 徴収の猶予

災害や病気、事業の廃止などの理由により、市税を一時に納付できないと認められる場合。

● 換価の猶予

市税を一時に納付することにより、事業の継続または生活の維持を困難にする恐れがある場合。

詳細は、納税課にお問い合わせください。

〔詳細〕 納税課 ☎ 381-1013

インターネット公売のお知らせ

インターネット公売は、差し押さえた不動産や動産（自動車など）を、インターネットを使って売却する手続きです。インターネット公売で落札された物件の買受代金は、滞納税金に充てられます。

インターネット公売の開催状況など、詳細は市ホームページのくらしの情報から税金のページに進み、インターネット公売のページをご覧ください。



固定資産税・都市計画税

毎年1月1日現在、市内に土地、家屋、償却資産（事業用の機械・器具・備品など）を所有していて、左記の台帳に登録または登録されている

- 土地
- 登記簿
- 土地補充課税台帳
- 家屋
- 登記簿
- 家屋補充課税台帳
- 償却資産
- 償却資産課税台帳

方に課税されます（都市計画税は、土地・家屋が市街化区域内に所在する場合に課税）。

▼ 税額の算出方法

【固定資産税】
課税標準額×税率（1・4％）

【都市計画税】
課税標準額×税率（0・3％）

※課税標準額は土地、家屋、償却資産の評価額を基に算出

されます。

※市では固定資産の課税内容が分かるように、固定資産税・都市計画税納税通知書に「固定資産（土地・家屋）課税明細書」を添付しています。

▼ 納期

年4回（5・7・9・12月）

固定資産税や都市計画税のしくみなどを説明したパンフレットを、5月11日（金）発送予定の納税通知書に同封します。

▼ 新築住宅の固定資産税の軽減期間終了

平成26年（マンションなどの3階建以上の中高層耐火住宅は平成24年。ただし長期優良住宅を除く）に新築された住宅の固定資産税は、これまで軽減されてきましたが、軽減の期間が平成29年度で終了したため、今年度（平成30年度）から本来の税額に戻ります。なお、これまで軽減されていた税額は、昨年度までの納税通知書の2枚目に記載されています。

〔詳細〕 資産税課 ☎ 381-1404

軽自動車税

毎年4月1日現在、市内で使用されている原動機付自転車、トラクターなどの小型特殊自動車、軽自動車、2輪小型自動車を所有または使用している方に課税されます。普通乗用車と異なり、月割制度はありません。

5月11日(金)に発送する納税通知書は、車検の有無によらず車両1台ごとに発行します。納期限は5月31日(木)です。

▼**口座振替をご利用の方へ**
納付確認の後、口座振替済通知書と車検用納税証明書を送付します(6月中旬予定)。

軽自動車税の減免

対象者	対象となる軽自動車
①重度の身体障がいまたは精神障がいがある方 ※以下「身体障がい者など」と表記	左の方が所有し運転するもの
②重度の身体障がい者などと同一生計の方	左の方が所有し、当該身体障がい者などのために運転するもの(当該身体障がい者などが運転する場合を含む)
③重度の身体障がい者などのみの世帯の方	左の方が所有するもので、当該身体障がい者などのために常時介護する方が運転するもの
④右の軽自動車を所有する方	身体障がい者などの利用のための構造を持つもの

5月下旬から6月中旬までに車検の有効期間が満了となる車両をお持ちの方は、満了日の1か月前から車検を受けられますので、平成29年度車検用納税証明書(有効期限は平成30年5月30日(水))にて、早めの車検をお勧めします。5月31日(木)から車検用納税証明書が届くまでの間に、平成30年度車検用納税証明書が必要な方は、市民税課税制係にご連絡ください。

▼**軽自動車税の減免**

左の表に該当する場合には減免制度があります(部位により対象となる障がいの等級が異なります。事前に電話などでご確認ください)。

▼**手続き**

①交付を受けている手帳(身体障害者手帳・精神障害者保健福祉手帳・療育手帳など)、②運転免許証、③印鑑(スタンプタイプの簡易印鑑不可)、④車検証、⑤車の所有者のマイナンバーに関する書類(※マイナンバーカードを取得していない場合は、通知カード+運転免許証、公的医療保険の被保険者証など)をお持ちのうえ、5月31日(木)までに市役所10番窓口で手続きしてください。平成30年度納税通知書が届いてから申請される方は、納税前に手続きを。

☎ 381・1012
[詳細] 市民税課税制係

北海道からのお知らせ《自動車税》

[詳細] 北海道石狩振興局納税課 ☎ 281-7910

自動車税の納税通知書は、軽自動車税と異なり、北海道が発送します。
平成30年度の自動車税の納期限は**5月31日(木)**。お近くの金融機関・コンビニエンスストアなどで納期限までに納めましょう。
納入方法など、詳細は自動車税の納税通知書に同封するリーフレットをご覧ください。

行政改革推進委員会の市民委員の募集

行政サービスの向上や行政運営の効率化など、市で行っている行政改革の方向性や推進について意見をいただき、市民委員を募集します。

市民委員は、市が選任した委員(学識経験者や各種団体のメンバーなど)と会議に参加します。

応募資格

- ①市内に在住または通勤、通学している満18歳以上で委員会に参加可能な方
- ②3以上の本市審議会等の委員になっていない方

募集人数 4名以内

任期 平成30年7月～平成32年3月

報酬 1回の出席につき6,500円



応募方法 応募用紙に必要事項を記入のうえ、「市民にとって理想の市役所とは」をテーマに800字程度にまとめた作文を5月31日(木)(当日消印有効)までに政策推進課へ、郵送、ファクス、Eメール、または持参してください。

※応募用紙・募集要項は、市役所2階政策推進課および1階情報公開コーナー、情報図書館、各公民館、豊幌地区センターで配布しているほか、市ホームページでも入手できます。

選考方法 応募用紙の記載内容や委員の年齢構成・男女比などを総合的に勘案して選考します。

[応募・詳細] 政策推進課 ☎ 381-1033 FAX 381-1071
〒067-8674 高砂町6

E-mail: seisaku@city.ebetsu.lg.jp

後期高齢者医療制度 保険料率が変わりました

被保険者の皆さんに納めていただく保険料は、2年ごとに保険料率を見直します。

なお、保険料はご本人や世帯主の所得に応じて一人一人異なります。平成30年度の保険料額は、6月11日(月)発送の「保険料額決定通知書」でご確認ください。

〔詳細〕医療助成課高齢者医療係 ☎ 381-1403、北海道後期高齢者医療広域連合 ☎ 290-5601

1. 新しい保険料率

- ・均等割(被保険者すべてが等しく負担)

H28・29年度	396円増	H30・31年度
4万9,809円/年	→	5万205円/年
- ・所得割(被保険者の所得に応じて負担)

H28・29年度	0.08ポイント増	H30・31年度
10.51%	→	10.59%
- ・保険料限度額(保険料の上限額)

H28・29年度	5万円増	H30・31年度
57万円	→	62万円

2. 保険料の計算方法

■年間の保険料計算式



例えば、300万円の所得があった方は、
 $5万205円 + (300万円 - 33万円) \times 0.1059$
 $= 5万205円 + 28万2,753円 = 33万2,958円。$
 100円未満を切り捨て、年間保険料は**33万2,900円**です。

均等割額	+	所得割額	=	1年間の保険料(100円未満切り捨て)
(5万205円)		(H29年中の所得 - 33万円) × 10.59%		※年度の途中で加入したときは、加入した月からの月割りで計算します。

3. 保険料の軽減

①均等割の軽減

所得が次の金額以下の世帯	軽減割合		H30年度の均等割額/年	前年度比
33万円かつ被保険者全員が所得0円 (年金収入のみの場合、受給額80万円以下)	9割軽減	→	5,020円	約40円増
33万円	8.5割軽減	→	7,530円	約59円増
33万円+ (27万5千円×世帯の被保険者数)	5割軽減	→	2万5,102円	約198円増
33万円+ (50万円×世帯の被保険者数)	2割軽減	→	4万164円	約317円増

- ・軽減は、被保険者と世帯主の所得の合計で判定します。
- ・被保険者ではない世帯主の所得も判定の対象となります。
- ・昭和28年1月1日以前に生まれた方の公的年金などに係る所得については、さらに15万円を引いた額で判定します。

②被保険者保険の被扶養者だった方への軽減

この制度に加入したとき、サラリーマンなどの健康保険の被扶養者だった方は、所得割はかからず、均等割が5割軽減になります。※所得の状況により均等割の軽減割合が9割または8.5割に該当することがあります。

所得割の軽減が見直されました

平成29年度は、一定の所得以下の方は所得割が2割軽減されていましたが、平成30年度からは「軽減なし」へ変更となりました。



江別市立病院

新院長就任インタビュー

4月から新たに院長に就任した富山光広医師に今後の病院像についてお話を聞きました。

院長 とみやま みつひろ
富山 光広

略歴

2009年江別市立病院入職、診療統括監、副院長、院長代理を経て2018年院長就任

所属学会・資格等

日本外科学会専門医・指導医、日本消化器外科学会専門医・指導医など多数

趣味

熱帯魚・カメの飼育、登山

地域の医療機関との役割分担、連携を模索

以前はあらゆる領域の疾患にも対応できる機能を持つ病

経営改善と2025年問題が大きな課題

喫緊の課題として、病院の経営が厳しい状況にあり、引き続き改善に向けた取り組みが必要です。もう少し長い目で見ると、2025年には団塊の世代が後期高齢者（75歳以上）となり、疾患を抱えた治療を要する方が急増する時期になるので、医療難民を出さないような施策を今から準備していかなければ間に合いません。この道筋を考えると、一つ大事なことを思います。



院というイメージがありました。現代の医療では、高額の設備投資や多くのスタッフの確保は難しいのが現実です。市立病院が役割を担っていく分野であるのか、他の医療機関と連携していく分野であるのか、地域の医療提供体制について模索していかなければいけません。

地元での治療がかなえられる医療体制が重要

札幌に評判のいい病院があると云っていた方でも、10年経つとさまざまな事情により地元での治療を望まれることがあります。我々は実際に困っている方とよく接しているのだから分かりますが、ご自身が元気なうちにはそこまで

産科、小児科の維持は市立病院の役割

経営を優先して考えると、産科と小児科はやらないという病院が圧倒的に多く、市としては当然困ったことになりました。収支的には厳しいですが、今後も医師確保に取り組み、産科と小児科を維持していくことが市立病院の役割だと考えています。

地域に必要なとされる病院へ

国の医療政策が変化する中で、我々も当然変わっていくかなければなりません。そういった中で、地域住民の健康を守るための施設として市立病院が必要だと思われ、そのことを理解して医療を提供していくことで社会資本としての価値を高められるよう努力してまいります。



新任医師紹介



産婦人科 医師
秋江 惟能

帯広厚生病院から江別にやってきました。皆様が安心してできるような医療を提供できるよう努めてまいります。



麻酔科 部長
杉目 史行

市民の皆様の一助となれるよう尽力いたします。



内科 主任部長
山村 剛

腎臓専門医は全国的に少ないのが現状です。腎臓専門医として微力ながら皆様のお役に立てれば幸いです。



臨床研修医
松山 大輝

市民の皆様のお役に立てるよう日々勉強し、患者さんやご家族の声を大切に診療してまいります。



小児科 医師
澤井 彩織

江別市子どもたちの健やかな成長のお手伝いができるよう努力いたします。

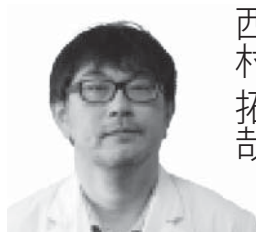

精神科 部長
西村 拓哉

微力ながら、江別市民の健康に少しでも貢献できるように頑張りたいと思っています。



臨床研修医
計良 麻友紗

4月より江別市立病院にて研修させていただきます。市民の皆様のお役に立てるよう精一杯努めてまいります。



整形外科 医師
下田 康平

今年度より整形外科一般診療を担当します。身体に関する悩みや不安など気軽にご相談ください。



外科 部長
岡村 国茂

前任地は函館で、消化器外科を中心に携ってきました。一般外科や乳がん検診も行う予定です。よろしく願いたします。



● 健康セミナー 大切な家族が認知症になったら

どなたでも参加できますので、お気軽にご参加ください。

申込不要、直接会場へ。無料

講師 認知症看護認定看護師 小倉 さおり看護師

日時 5月15日(火) 11:00～11:45

会場 市立病院2階講義室

詳細 市立病院看護管理室 ☎ 382-5151 (内線 2107)

● 糖尿病教室 糖尿病の分かりやすいお話

どなたでも参加できますので、お気軽にご参加ください。

申込不要、直接会場へ。無料

会場 市立病院2階講義室

詳細 市立病院診療技術部栄養科 ☎ 382-5151 (内線 6821)

5月9日(水) 15時～16時

「糖尿病はどんな病気?」(田中総合内科医師)

「糖尿病の方のための、飲み物とおやつの話」(佐藤管理栄養士)

5月23日(水) 15時～16時

「血糖値を上げにくい食事のコツ」(笹田管理栄養士)

「糖尿病と大切な目」(中島眼科医師)

非常勤職員募集

- ①看護師・准看護師(外来・病棟勤務)
- ②看護師(救急診療室勤務)
- ③看護助手

給料

①時給:看護師 1,410円～、准看護師 1,310円～

②日給:22,910円～(※17:00～翌8:30の勤務)

③時給:外来 920円、一般病棟 970円、精神病棟 980円

応募資格

①②有資格者③資格要件なし

試験日 応募次第随時

応募方法

①②履歴書と資格免許の写しを提出、③履歴書を提出
※①、③については、短時間勤務などの相談に応じます。

申込・詳細 市立病院 管理課総務係
〒067-8585 若草町6 ☎ 382-5151

ホームページ: <http://www.ebetsu-hospital.jp/>



平成30年度第1回江別市職員採用試験

第一次試験日 6/24(日) 申込期間 5/9(水)～5/23(水)

※第2回試験(9月実施)では保育士、保健師、消防職員も募集予定!



さあ、ともにつくる。
えべつの未来。

職種	区分	応募資格 (各区分とも要件をすべて満たす方)
共通		採用後、江別市内に居住が可能な方。
一般事務職	大学の部	4年制大学を卒業(見込み含む)した方で、平成元年4月2日以降に生まれた方。
	身体障がい者の部	●高等学校を卒業(見込み含む)した方で、昭和54年4月2日以降に生まれた方。●身体障害者手帳(1～6級)の交付を受けている方。●自力(家族などによる送迎を含む)により通勤し、かつ、介護者なしに職務の遂行が可能な方。●活字印刷文による出題、自筆による解答および口頭による面接試験に対応できる方。
建築技術職	大学・高専の部	●4年制大学または高等専門学校を卒業(見込み含む)した方で、昭和54年4月2日以降に生まれた方。●建築工学に関する知識を有する方。
土木技術職	大学・高専の部	●4年制大学または高等専門学校を卒業(見込み含む)した方で、昭和54年4月2日以降に生まれた方。●土木工学または衛生工学に関する知識を有する方。

試験案内の配布…5/9(水)から市役所本庁舎2階職員課、市役所大麻出張所、水道庁舎証明交付窓口で配布します。市ホームページでも入手可。郵送を希望する場合は、職種および試験区分を明記のうえ、返信用封筒(120円切手を貼付し、自分の住所と氏名を記載した角形2号封筒)を同封し職員課へ郵送。

申込方法…5/9(水)～5/23(水)(消印有効)までに申込書を職員課へ「簡易書留郵便」で郵送。

申込・詳細 職員課 〒067-8674 江別市高砂町6 ☎381-1007

職員採用ガイダンス



採用試験の概要や仕事内容を紹介。

事前申込不要。服装自由。

当日は直接会場へお越しください。

日時…5/9(水)

会場…市民会館小ホール

【1部】15時～16時30分

相談ブース16時30分～17時

【2部】18時～19時30分

相談ブース19時30分～20時

個人情報保護制度と 情報公開制度

〔詳細〕 総務部総務課 ☎ 381-1005

■個人情報保護制度

市が保有する個人情報は、具体的な取り扱いのルールを定めて管理しています。

自分の情報の開示や訂正等を求めることができます。閲覧無料（複写などは実費）。

平成 29 年度の
開示請求の処理状況

区 分	決定件数
全部開示	33 (28) 件
一部開示	5 件
非開示	0 件
不存在	1 件
計	39 (28) 件

※ () 内は職員採用試験の結果に係る開示件数

■情報公開制度

公正で開かれた市政を推進することを目指し、市が保有する情報を皆さんからの求めに応じて公開しています。

公開請求は、どなたでも行うことができます。閲覧無料（複写などは実費）。

平成 29 年度の
公開請求の処理状況

区 分	決定件数
全部公開	11 件
一部公開	5 件
非公開	0 件
不存在	0 件
計	16 件

■情報公開コーナー

市役所本庁舎 1 階市民相談所横の情報公開コーナーでは、行政情報に関する冊子などを閲覧できます。



やってみよう！ グリーンボール

〔詳細〕 スポーツ課 ☎ 381-1061

グリーンボールはゴルフ、ゲートボール、ペタンクの要素を取り入れた、江別発祥の生涯スポーツです。ゲートボール用のスティックとボールを使用し、ゴルフと同じ、パー72の18ホールを回ります。プレー料は無料で、用具は市民体育館と青年センターで無料貸し出し中。

子どもから高齢者まで、世代を問わず無理なく手軽に楽しめるグリーンボールで、定期的な運動習慣を身に付けてみませんか？

今年も市民グリーンボール普及交流会（年1回）、実技講習会（年2回）が開催されますので、お気軽にご参加ください。※日程は広報えべつでお知らせします



①第一回 ②第二回 グリーンボール講習会

用具は会場で貸し出し。雨天中止。無料。

日時：① 5/19 (土) ② 6/3 (日)

受付 9 時～、実技 9 時 30 分～ 11 時 (予定)

会場：飛鳥山公園グリーンボール場

申込：事前申込不要。直接会場へ

〔詳細〕 青年センター ☎ 383-1221

▼ 市内 8 か所のコース

名称	住所
市民体育館	野幌町 9
飛鳥山公園	緑町西 2 丁目
錦町公園	錦町 5
はるにれ公園	文京台 37
野幌屯田町公園	野幌屯田町 22-11
泉の沼公園	東光町 31
大麻東公園	大麻東町 35
大麻西公園	大麻沢町 27



地域の皆様のご意見を反映して

みづほ公園リニューアル！

地域の方々とのワークショップで作成した計画を基に、遊具や野球広場を新しくしました。湯川公園の遊具もリニューアルし、より楽しめる公園へ生まれ変わっています。

〔詳細〕 都市建設課公園係 ☎ 381-1045



公園遊具の開放

公園遊具は点検を行い順次開放しています。修理が必要な施設にはテープや看板をつけていますので、修理が終わるまで遊ばないでください。危険な箇所を遊んでいるお子さんを見かけたらお声かけください。※修理は 6 月下旬完了予定。詳細は表示板や公園指定管理者ホーム

ページで確認を





親子であそべるひろば

乳幼児と保護者が
お散歩や買い物でたら
気軽に寄れるあそびや
交流の場です。
直接会場へ。



みはらし

¥ 無料

対 0歳～就学前の
お子さんと保護者

江別地区

あさひ 5/18(金)
6/1(金)・15(金)
9:45～11:45

区画整理記念会館(朝日町11-12)
問 子育て支援センターすすく
☎381-1920

夢あかり 5/28(月)・6/25(月)
9:45～11:45

介護老人福祉施設 夢あかり
(ゆめみ野東町1-5)
問 子育て支援センターすすく
☎381-1920

お年寄りと
ふれあえます

みはらし 5/9(水)・6/13(水)
9:45～11:45

見晴台自治会館(見晴台54-5)
問 子育て支援センターすすく
☎381-1920

元江別 5/24(木)・6/28(木)
10:00～12:00

コープさっぽろ えべつ店1階
(元江別779-1)
問 子育て支援センターどんぐり
☎378-4349

豊幌 5/25(金)・6/22(金)
9:45～11:45

豊幌地区センター(豊幌686-10)
問 子育て支援センターすすく
☎381-1920

コープ「子育てひろば」

毎週火曜日 10:30～12:00
コープさっぽろ
えべつ店1階(元江別779-1)
問 コープさっぽろ ☎641-5571



野幌地区

静苑ホーム 5/21(月)・6/18(月)
9:45～11:45

介護老人福祉施設
静苑ホーム(新栄台46-10)
問 子育て支援センターすすく
☎381-1920

お年寄りと
ふれあえます

子育てひろば
「ふわっと」 5/9(水)・23(水)
6/13(水)・27(水)
10:00～12:00

介護老人福祉施設 静苑ホーム
(新栄台46-10)
問 たすけあいワークスふわっと
☎381-2393

あそびのひろば 5/4(金祝)・18(金)
6/1(金)・15(金)
10:00～12:00

東野幌青少年会館(野幌東町62-3)
問 主任児童委員 守屋さん
☎383-9308

大麻地区

にこにこ大麻
5/25(金)・6/22(金)
9:45～11:45

大麻東地区センター
(大麻東町13-11)
問 子育て支援センター
もりのこ ☎387-8819

東野幌 5/17(木)・6/21(木)
9:45～11:45

野幌鉄南地区センター(東野幌本町62-1)
問 子育て支援センターわかば
☎385-9550

野幌 5/29(火)・6/26(火)
9:45～11:45

野幌公民館(野幌町13-6)
問 子育て支援センターゆうあい
☎384-0332

第二中学校 ふれあいルームぽっぽ

5/16(水)・6/27(水)
10:00～11:45

中学生と
ふれあえます

江別第二中学校 図書室(野幌代々木町53)
問 子育て支援センターすすく
☎381-1920

きらきらひろば

毎週月曜日(祝日は休み)
10:00～14:00

お昼
持ち込み可

新栄会館(錦町18)
問 子育て支援ワークスきらきら
☎090-9527-5465

おおあさ 5/15(火)・6/12(火)
9:45～11:45

大麻西地区センター(大麻沢町26-2)
問 子育て支援センターすすく ☎381-1920

文京台 5/10(木)・17(木)
6/7(木)・21(木)
9:45～11:45

文京台地区センター(文京台7-4)
問 子育て支援センターぐんぐん ☎386-5014

5月の情報図書館

対 就学前～小学校低学年
☎384-0202

おはなし会

本館(おはなしコーナー)

8(水)・15(水)・22(水)・29(水)
6/5(水) 10:30～11:30

10(木)・24(木) 10:30～11:30

19(土)・26(土)・6/2(土) 10:30～11:30

12(土)・26(土) 14:00～15:00

大麻分館(大麻公民館)

10(木)・17(木)・24(木)・31(木) 10:30～11:30

江別分館(中央公民館)

10(木)・17(木)・24(木)・31(木) 10:30～11:30

12(土)・19(土)・26(土)・6/2(土) 14:00～15:00

おはなし会スペシャル

本館 (2階ビデオ視聴室) 5(土祝) 14:00～15:00

作って遊ぼう

本館 (2階デモ展示室) 5(土祝) 15:00～16:00

ボランティアのおはなしサークル

本館
(おはなし
コーナー)

おはなしポケット 26(土) 10:30～11:30

シアターとんとん 19(土) 10:30～11:30

オリオンの帯 6/2(土) 10:30～11:30

大麻
公民館

おはなしなあに 12(土)・18(金)・26(土)・6/1(金)
10:30～11:30

子ども映画会 10:30～

13(日) ムーミン 1

20(日) にんぎょうげき 世界・日本名作童話集 3
赤ずきんほか

27(日) バックス・パニー vol.2

6/3(日) ハイハイ英語 0歳から楽しく学ぶ英語

①歯科相談・フッ素塗布 ②親子健康相談

①については母子手帳・歯ブラシ・コップ・タオル持参。汚れてもよい服装でお越しください。申込不要、直接会場へ。

日 ①5/9(水)・25(金)13:00～15:00 ②5/16(水)9:30～11:00

対 就学前のお子さん(フッ素は1歳～)

¥ ①フッ素800円 ②無料

所 問 保健センター ☎385-5252

親子で遊ぼう! わくわく広場

市内各体育館で自由に体を動かしましょう。輪投げやボールなども使えます。上靴を持参し、当日受け付けへ。

対 就園前のお子さんと保護者
¥ 無料

市民体育館(体育室A面)
5/21(月)9時～12時
☎384-5001

大麻体育館(第2体育室)
5/18(金)9時～12時
☎887-6800

青年センター(体育室)
5/23(水)9時～12時
☎383-1221

東野幌体育館(研修室1)
5/17(木)9時～12時
☎382-5000



子育て応援のまち

子育て講習会 ベビーマッサージ

赤ちゃんもママも笑顔になれる癒やしのひと時を過ごしませんか。講師は本巢ゆかりさん。バスタオル持参。申し込みは5/7(月)9:30から電話か直接。申込多数時は初めての方を優先。

- 日 5/29(火)10:00～11:00
- 対 生後2か月～7か月の赤ちゃんとお保護者、先着10組
- 料 500円(オイル代)
- 所申 子育て支援センター ぼろっこ ☎389-3006

江別国際センター共同企画 英語であそぼう

江別市国際交流員 ロバート・ヒギンズさんと一緒に、英語を使って楽しく遊びましょう。これまでに参加したことのあるお子さんもどうぞ。申し込みは5/22(火)9:30から電話か直接。

- 日 6/5(火)15:40～16:30
- 対 年長児、15名 料 無料
- 所申 子育てひろば ぼこ あ ぼこ ☎378-4411



マタニティスクール

妊娠中の注意や心構え、赤ちゃんを迎えるための準備をしながら仲間づくりをしませんか。申し込みは5/7(月)～6/4(月)に電話。

- 日 6/11(月)・18(月)9:30～12:00(全2回) 料 無料
- 所申 保健センター ☎385-5252



親子あそび講習会 ミックスジュースとあそぼう

ふれあいあそび・パネルシアターなど、小さなお子さんでも楽しめる内容です。講師は「ミックスジュースユニット」の松川敦子さん。申し込みは5/28(月)9:30から電話か直接。

- 日 6/17(日)10:00～11:00
- 対 0歳～就学前のお子さんとお保護者、先着100名程度
- 料 無料
- 所申 子育て支援センターすくすく ☎381-1920



すくすく日曜ひろば

広いホールや遊具などで自由に遊ぶことができます。直接会場へ。

- 日 5/13(日)9:30～12:00
- 対 0歳～就学前のお子さんとお保護者
- 料 無料
- 所申 子育て支援センターすくすく ☎381-1920



双子・三つ子などのお子さんとお保護者のための さくらんぼひろば

親子で遊んだり、保護者同士の情報交換などができるひろばです。食事や離乳食をとることもできます。直接会場へ。

- 日 5/10(木)、6/7(日)いずれも9:30～12:00
- 対 0歳～就学前の双子・三つ子などのお子さんとお保護者、双子などの妊婦の方
- 料 無料
- 所申 子育て支援センターすくすく ☎381-1920

「えべつ」子育てアプリ

電子母子手帳アプリ(無料)で、スマートフォンなどに子育てに関する情報やイベント案内などを配信しています。このアプリはQRコードを利用して入手するほか、「母子モ」で検索できます。便利な機能がいろいろありますので、ぜひご活用ください。

まちの育児情報をチェック

- ・地域のイベントなど、育児情報が届く
- ・地域の病院や幼稚園・保育園など育児に欠かせない施設を検索できる

子育てにまつわる相談

- ・医師や心理カウンセラーにいつでもウェブ相談(無料)

予防接種の管理に

- ・誕生日と実際の接種日に応じて、次の接種時期の目安が分かる
- ・接種予定日が近づくと事前にプッシュ通知でお知らせが来る

成長記録に

- ・成長に関するイベントを記録することで、一般的な成長目安と比較できる
- ・お子さんの発育を簡単に記録でき、成長がひと目で分かる
- ・家族間で記録データを共有できる

- 問 子育て支援課子ども家庭係 ☎381-1408



Google Play



App Store



子育て世代応援 ～かわいい器づくり～

500gの粘土で器を作ります。制作中はお子さんたちをお預かりしますので、ゆっくりと陶芸を楽しんでください。講師はセラミックアートセンター工房指導員。申し込みは5/16(水)9:30から電話か直接。

- 日 5/30(水)10:00～11:00
- 所 セラミックアートセンター
- 対 市内在住の0歳～就学前のお子さんとお保護者、先着10組
※保護者のみの参加不可
- 料 700円(材料費)
- 申 子育て支援センターすくすく ☎381-1920

赤ちゃん向けおはなし会

お子さんと楽しい時間を過ごしませんか。元気いっぱい・泣き声いっぱいでも大丈夫。安心してご参加ください。直接会場へ。

- 日 5/11(金)11:00～11:30
- 対 0～2歳くらいのお子さんとお保護者
- 所申 情報図書館 ☎384-0202

両親学級

育児実習、妊婦体験など、ご夫婦で赤ちゃんを迎える生活をイメージできるプログラムを用意しています。申し込みは5/7(月)～6/15(金)に電話。

- 日 6/24(日)10:00～12:30 ※5分前までに集合
- 対 出産を控えたご夫婦、40組80名 料 無料
- 所申 保健センター ☎385-5252

親子おしゃべりカフェ

～みんなの子育てひろば～

先生や先輩ママと一緒に楽しくお話ししましょう。講師は家庭教育ナビゲーター①鈴木紀子さん②真島紀恵子さん。託児あり。直接会場へ。

- 日 ①5/11(金) ②5/22(火)いずれも10:30～12:00
- 対 子育て中の保護者 料 無料
- 所申 ①中央公民館 ☎382-2376 ②大麻公民館 ☎387-3315

認可保育施設では、7月2日(月)～14日(土)に入園を希望する方は5月1日(火)～15日(火)に申し込みを、7月17日(火)～31日(火)に入園を希望する方は5月16日(水)～31日(木)に申し込みを受け付けます。
子ども育成課係 ☎381-1030



日 日時 所 会場 対 対象・定員 料 料金 申 申込先 問 詳細 FAX ファックス Eメール HP ホームページ

今月の PICK UP

牧場に行ってみませんか?

米村農場で牧場体験

バター作りやラクレットランチ体験、仔牛や豚との対面、完熟堆肥についてのお話など、普段なかなか知ることのできない牧場の様子や仕事を、楽しみながら身近に感じられる1日です。エプロン持参。

申し込みは5/7(月)から電話。



日 5/19(土) 10:00~13:00
 所 米村牧場チーズ工房プラッツ(角山555)
 対 一般(大人)、先着15名
 料 2,000円(当日支払い)
 申 農業振興課 ☎381-1025

申し込みは5月8日(火)9時30分
 から電話。小雨決行。

公民館

もっと知りたい！クラシック音楽講座〜ピアノ〜

ピアノの演奏と曲の背景などのお話でクラシック音楽を楽しみましょう。曲目はショパン「アンダンテス・ピアノ」と華麗なるポロネーズ、ベートーベンの「ピアノソナタ第30番」ほか。出演は北海道教育大学岩見沢校小原叶梨さん、古市有佳さん。直接会場へ。

日 5月26日(出)14時~15時
 料 4,000円 ※中学生以下無料
 所 問 コミュニティセンター
 ☎382-23376

ティンクナコンサート

風が吹くわけいえぼあホール

南米アンデス地方の民族音楽「フォルクローレ」をベースにした、日本語のオリジナル曲を演奏します。出演は、福井岳郎さん(ボーカル)、チャランゴ、ギター、岡田浩安さん(サンボニーヤ、ケーナ)、吉田ユウ子さん(ボーカル、パーカッション)。託児あり。

日 5月18日(金)18時30分開演
 所 えばあホール
 料 一般2千円 小中学生千円
 ※市内各公民館・クラブラティーンで販売。就学前のお子さんの託児は予約制(有料)
 問 クラブラティーン
 ☎090-1300057332
 (内田さん)

シニア世代のいろは①

延命治療について考えるヒント

延命治療とはどのようなことを行うのか、実際の事例を交えたお話です。講師は札幌田中病院の小柳貞明さん(医療ソーシャルワーカー)。申し込みは5月10日(内)9時30分から電話。※協力(一社)シニア勉強会

日 5月24日(内)10時~12時
 対 一般、先着30名
 料 2,000円(当日支払い)
 所 申 大麻公民館 ☎387-3315

初めての自然散歩講座

春の森の木々と草花

野幌森林公園内を散策し、木々や草花を観察します。講師は自然ふれあい交流館自然観察指導員。筆記用具、雨具持参。



日 5月22日(火)10時~12時 ※野幌森林公園大沢口駐車場集合・解散
 所 野幌森林公園大沢口〜エングスリハコース(約3km)
 対 一般 先着20名
 料 2,000円(当日支払い) ※小学生以下無料
 申 大麻公民館 ☎387-3315

ビッグジャズIV

ビッグバンドや小編成のジャズライブです。曲目は「A列車で行こう」、「テイクファイブ」ほか。出演はソリッド サウンス ジャズオーケストラ、高橋里沙 カルテット。

協力 サッポロ・シティ・ジャズ 実行委員会
 日 5月26日(出)17時開演
 料 前売5,000円、当日7,000円



司法書士 土地家屋調査士
清水基陽・すずかぜ合同事務所

Shimizu・Suzukaze Joint Office

司法書士 清水基陽 司法書士 大桃涼輔 司法書士 落合 亮

相続手続 遺言 生前贈与 成年後見

相談・お見積りは無料です!

ご自宅への出張、夜間・土日の対応も可能です。

- 開業38年、豊富な手続き実績
- スピーディーで親切丁寧な対応
- 頼れる資格者多数在籍
- 安心、明確な料金体系

無料相談予約専用ダイヤル

☎0120-380-255

江別市向ヶ丘22番地1 駐車場有 詳細はホームページをご覧ください。
 ◆受付時間 9:00~18:00(土・日・祝定休)



2番通
 ファミリーマート ● 5丁目通
 江別法務局 ● 江別西郵便局
 学園通
 ←札幌 国道12号線
 ボストンバイク ● ●からやま

休館日

各公民館・コミュニティセンター・えほホール：月曜日、5月25日(金)。江別太小学校図書館：6月2日(土)。江別分館・大塚分館・豊幌小学校図書館：6月5日(火)～8日(木)

大ホール予定

市民会館

☎383-6446

5/27(日) 14:00開演

2018札幌えべつコンサート

江別出身の期待の若手指揮者、水戸博之氏が札幌に初登場します！ 演目はズッペ「軽騎兵」序曲、ショパンのバレエ音楽「レシシルフィード」～ロイ・ダグラス編曲、ドボルザーク「交響曲第9番『新世界より』」ほか。

主催 NPO法人えべつ楽友協会

共催 江別市教育委員会

¥ 指定席 4,500円、自由席 3,500円

U25(25歳以下)自由席 1,000円

※当日券は500円増、U25自由席は前売価格と同じ

※市民会館、各公民館、市民活動センター・あい、酪農学園生協、札幌学院大学生協などで販売

※託児あり(有料)。事前に5/10(木)までに電話 ☎090-3393-3058(池添さん)

問 NPO法人えべつ楽友協会

☎090-7652-6065(小林さん)

☎090-8900-4077(石川さん)



※いずれも当日5000円増。
ミュージックリーファカデミー、えほホールで販売
問 ミュージックリーファカデミー ☎375・7548

6月17日(日)、7月8日(日)、8月19日(日)、9月16日(日)、10月28日(日)いずれも10時～12時30分(全5回)

市民生活課 ☎381・1093

対 野幌公民館

対 市民、70人

5月24日(木)10時～11時

5月21日(月)までに電

話。

申し込みは5月21日(月)までに電

話。

申し込みは5月21日(月)までに電

話。

申し込みは5月21日(月)までに電

話。

申し込みは5月21日(月)までに電

話。

申し込みは5月21日(月)までに電

話。

申し込みは5月21日(月)までに電

話。

中央公民館 ☎382・2376

自主防犯活動講習会

地域住民による防犯パトロールなどの自主防犯活動を行うにあたり、市内の犯罪発生の実状などを江別警察署員が解説します。今後の活動を考えているという方もぜひご参加ください。

申し込みは5月21日(月)までに電

話。

申し込みは5月21日(月)までに電

話。

申し込みは5月21日(月)までに電

話。

申し込みは5月21日(月)までに電

話。

申し込みは5月21日(月)までに電

話。

申し込みは5月21日(月)までに電

話。

申し込みは5月21日(月)までに電

話。

申し込みは5月21日(月)までに電

話。

申し込みは5月21日(月)までに電

話。

申し込みは5月21日(月)までに電

話。

申し込みは5月21日(月)までに電

話。

申し込みは5月21日(月)までに電

話。

申し込みは5月21日(月)までに電

話。

申し込みは5月21日(月)までに電

話。

申し込みは5月21日(月)までに電

市民会館

第4回江別の歴史講座

江別の歴史を学びます。講師は渡邊良洪さん。筆記用具持参。申し込みは5月18日(金)までに電

話か直接、または公民館などで配布の申込用紙に記入しフア

ス。

第1回5月19日(土)江別競

馬場と飛鳥山、第2回6月16日

(土)榎本武揚と対雁農場、第3

回7月14日(土)木製戦闘機キ

ー109いずれも13時30分～15時

30分(全3回)

対 一般50名

¥ 無料

所申 市民会館

☎383・6446 FAX 381・1077

情報図書館

エポック講習会

●Word初級～楽(ら)案内のチラシを作ります！

申し込みは5月10日(木)の開

演中に電話か直接。

6月10日(日)13時～16時

対 日本語入力ができる方、7名

※5月18日(金)11時から公開抽選を

実施(結果は当選者へのみ郵送)

¥ 無料

所申 情報図書館 ☎384・0202

創業57年の信頼と実績
リフォーム工事専門店

(有) インテリアナガオ

〈お住まいの事ならなんでもお任せ下さい〉

江別市緑町西1丁目56

フリーダイヤル 0120-933-750

http://www.interior-nagao.co.jp

お宅の屋根は大丈夫？プロの技で邸宅長持ち！

すがもり・雨もれ・軒先のつらら・隣家への落雪、
屋根の葺き替え等

お気軽に
ご相談を！

外壁サイディング工事・リフォーム全般

屋根工事 信頼と実績の店 **堀江板金工業**

江別市上江別東町10-10 ☎382-3534



コース	日程	時間
①	6/19(火)・20(水)・ 21(木)・26(火)・ 27(水)・28(木)	10:15～ 12:15
②	6/19(火)・20(水)・ 21(木)・26(火)・ 27(水)・28(木)	13:30～ 15:30
③	6/20(水)・21(木)・ 27(水)・28(木)・ 7/4(水)・5(木)	18:30～ 20:30

初心者パソコン教室
Windows 10を使用したパソコン教室。情報図書館に備え付けのパソコンを使用します。基本操作、文書作成、表計算、インターネットの入門、電子メールの送受信など。申し込みは5月11日(金)～15日(火)の開館時間中に電話か直接。

情報図書館



体育施設の利用案内

市市民体育館 ☎ 384-5001
大 大麻体育館 ☎ 887-6800
青 青年センター ☎ 383-1221
東 東野幌体育館 ☎ 382-5000

江別市スポーツ振興財団

市民スポーツの日(個人利用のみの日)

市 5/27(日)、6/3(日) **大** 6/3(日)
青 なし **東** 5/19(土)

クラブ利用受付

市 5/15(水) 18:30～ **大** 5/16(水) 9:00～
青 5/18(金) 18:00～ **東** 5/17(木) 18:30～

5月屋外体育施設クラブ受付

大 大麻中央・西・東公園野球場
 5/15(火) 18:00～
青 飛鳥山公園・石狩川河川敷の施設
 5/16(水) 18:30～

レクリエーション広場

市 5/9(水)・16(水)・23(水)・30(水)、6/6(水)
※ミニバレーとミニテニス、バウンドテニスの一般開放。体育館使用料は必要

体育館の閉館日

施設安全点検のため下記日時で閉館します。
市 5/7(月) 13:00、6/4(月) 13:00
大 5/14(月) 12:00 **青** なし
東 5/8(水) 15:30

プールの利用時間

青 10:00～20:00
※5/20日～6/30日プール屋根工事のためプール休館

青 ワンポイント水泳

5/8(水) 13:00～14:30
5/18(金) 15:00～16:30

その他の施設

あけぼのパークゴルフ場 9:00～17:00
(受付16:00まで) ☎ 382-8900
森林キャンプ場 ☎ 389-6493

火曜日と木曜日は20時まで各種証明書を交付しています(祝日を除く。住所の異動は対象外)。税証明・所得証明は、17時15分までに市民税課へ予約が必要です。(戸籍住民課 ☎ 381・1020 市民税課 ☎ 381・1012)

映画会(無料)
●日曜映画会(13時30分)
13日「矢野龍渓の文明イカマヤアンデスマイラと生きる」
20日「映像100年史日本の記録5 昭和恐慌と軍国主義の台頭」
27日「夢の実現へ 103歳からの挑戦」、6月3日「そして父になる」
●名作映画会「風とライオン」
5月19日(土)13時30分
所 情報図書館 ☎ 384・0202

対 受講日程6回全てに参加できる満20歳以上(受講日現在)の方、各コース7名※5月18日(金)11時から公開抽選を実施(結果は当選者へのみ郵送)
 ¥ 2千円(教材費含む。講習初日に支払い)
 所 情報図書館 ☎ 384・0202

セラミックアートセンター



5月の陶芸・絵付け体験講座



①陶芸体験と②絵付け体験からお選びください。
申し込みは5月6日(日)から電話か直接(9時～17時)。

日 5月20日(日)10時～12時
 ※9時50分までに受け付け
 対 小学生以上(小学3年生以下は保護者同伴)①②合計先着30名
 ¥ ①700円②800円(いずれも材料費含む)
 所 セラミックアートセンター ☎ 385・1004

星空観望会
●月と金星・木星をみよう
満月の3日前の明るい月のほか、西の空に輝く宵の明星の金星と南の空に昇る木星を天体望遠鏡で観察します。また北斗七星から星々をたどる夜空の大きなカーブ「春の大曲線」もご案内します。講師は「みんなの星空☆えべつ」の皆さん。申し込みは5月12日(土)から電話か直接(9時～17時)。暖かい服装でお越しください。悪天候中止。曇天は講師の天体のお話。

住まいのことなら 何でもおまかせ!

見積り無料! まずはご相談ください!

増改築	金属・窯業系サイディング
塗装	板金 水廻り

株式会社 **アルファホーム**
アルファ塗装工部

☎0120-10-3232 <http://www4.ocn.ne.jp/~arufa7/>
北海道知事許可(般-14)石第17858号 江別市東野幌本町19-22 〒069-0824

タイヤ交換実施中!!

軽自動車&普通乗用車【ホイール付】

1台 1,200円+消費税

平日・午前8時から午後4時30分まで受け付け

山崎自動車工業株式会社 ☎ 011-382-2712

江別市東光町14番地の4 <http://yama2020.jp/>



転入・転居などの手続きを窓口でする際は、本人確認書類に加え、マイナンバーカードまたは通知カードも忘れずに持参してください。(戸籍住民課)

スポーツ少年団に入ろう!!

「何かスポーツを始めたいけど、何がいいのかな…」と思っている君!「子どもにスポーツを始めさせたいけど、地域で楽しくやっているところはないかな?」と思っている保護者の方!

江別市スポーツ少年団には、1,075人の団員が登録し、小学生から大学生まで、12種目43団が週2回以上の活動を行っています。

種目(団数)	連絡先	
野球 (9)	白崎武仁さん	☎090-1649-4679
剣道 (6)	太田久雄さん	☎384-1213
サッカー (6)	福士志津男さん	☎381-7100
バスケットボール (5)	中山雅裕さん	☎382-2004(職場)
空手道 (3)	金内晴夫さん	☎383-6018
ソフトテニス (3)	村田幹子さん	☎382-7666
卓球 (2)	橋本茂昭さん	☎383-7232
柔道 (2)	畑 孝さん	☎386-2243
バドミントン (1)	本間良悦さん	☎384-1834
バレーボール (2)	本間章彦さん	☎382-2004(職場)
水泳 (3)	佐藤英昭さん	☎383-3030
ラグビー (1)	矢端 栄さん	☎070-5065-2597

※スポーツ少年団全体についてのお問い合わせ
火・水・金曜日の午前中:
本部事務局 ☎384-5001(長尾さん)
上記以外:本部事務局 ☎090-3462-5792(小林さん)

HP <http://etaikyoo.org/modules/syounendan/>
(加盟団体の一覧あり)



あなたもトライ! 電動ロクロ

土の練り方からロクロ挽きの基礎まで、電動ロクロの技術の初歩を学びます。エプロン、昼食持参。申し込みは6月7日(休)までに往復はがきに住所、氏名、電話番号、年齢、性別、A班・B班のいずれかを記入し郵送(必着)。定員に満たない場合は同日開講の場合あり。日程の振り替え不可。

対 小学生以上(小学生は保護者同伴)、先着50名
集 合
日 5月26日(土)19時~20時30分
※10分前にエントランスロビー集合
所 申 セラミックアートセンター
無 料
☎ 385・10004

13日は休み、釉掛け9月14日(金)。いずれも10時~16時
対 全10回必ず受講できる方、8名※申込多数時は当センター陶芸教室「やきものを始めよう」受講経験者を優先
無 料
所 申 セラミックアートセンター
☎ 069-0832 西野幌114・5
☎ 385・10004

道具づくり講座 「つかいやすい」を手に入れよう!

作陶に必要な道具(しつぴぎ、し字カンナ、竹ペラ、カギペラの作り方を学びます。エプロン、昼食持参。申し込みは5月19日



各体育施設

学校体育施設地域開放(土曜開放)
バドミントンやボール遊びなど、用具を使って各種スポーツができます。1校に指導員が2人つきますので指導に従ってください。上靴を持参し直接会場へ。
日 平成31年2月末までの毎週土曜日8時30分~12時
※学校の長期休業期間や運動会・学芸会準備期間などを除く
所 第一小、豊幌小、江別太小、大麻小、対雁小、中央小、大麻泉小、野幌若葉小、いずみ野小、上江別小の体育館とグラウンド
※学校の都合により中止する場合があります
対 開放校近郊にお住まいの小中学生と保護者
無 料
問 スポーツ課スポーツ係
☎ 381・1061

1965年創業 お墓といえば、そうだ! 鈴木石材へ行こう!

- 新規建立
- 建て替え
- リフォーム
- 移転解体
- 彫刻
- 清掃補修
- 彫刻墨入れ
- 終活

- ◆(社)日本石材産業協会認定「お墓ディレクター」がご相談にお応え致します。
- ◆各店舗、「室内墓石ショールーム」にて実物展示。いつでもご覧頂けます!
- ◆ダブルで安心の「施工保証最大20年」「特許免震ゲル地震対策施工」!!
- ◆「終活カウンセラー」による無料相談室開催中!!お問い合わせください!

有限会社 鈴木石材工業

☎ 0120-38-3159
□ 本社・工場 江別市高砂町 25-13 TEL 011-382-3159
□ 霊園前営業所 江別市いずみ野 39-4 TEL 011-380-1114
□ 恵庭営業所 恵庭市柏陽町 3丁目 6-4 TEL 0123-33-2177



必要以上にレジ袋をもらうごみが増え、処理費用がかかってしまいます。お買い物にはマイバッグをぜひご利用ください。(廃棄物対策課)

その他

第15回こいのぼりフェスティバル



千歳川上空にこいのぼり約50匹が遊泳します。飲食コーナーも多数出店し、親子の交流イベントやステージ発表、江別の名産品などが当たるお楽しみ抽選会なども行われます。

日 5月12日(出)10時～14時30分
※荒天時は13日(日)

所 江別河川防災ステーション
問 こいのぼりフェスティバル実行委員会(生涯学習課内)
☎ 381・1069

よしー春だ！ しのつ河畔林自然セミナー



アイヌ文化を通じて自然との共生を考えてみませんか。専門家の解説を聞きながら新緑の河畔林を散策します。講師は宮木雅美さん。申し込みは4月27日(金)～5月7日(月)の間に電話・郵送(必着)・ファクス・メール。氏名・年齢・住所・電話番号・バス利用の有無をお知らせください。※昼食付き。雨天決行

共催 江別市都市公園指定管理者 草野作工株式会社

日 5月16日(水)10時～13時

所 しのつ河畔林(篠津256番地) ※江別駅南側より送迎バスあり

対 40名 ※申込多数時は抽選(結果は全員に郵送)

¥ 無料

申 (公財)草野河畔林トラスト
財 財団
〒 067-0063 上江別西町1
☎ 381・0550

お知らせ

募集・試験



自衛官候補生試験

●第1回自衛官候補生試験(任期制自衛官)

受付期間は4月1日(日)～6月1日(金)。応募資格の詳細は申し込み時に確認してください。

日 男子6月9日(土)～12日(火)のうち1日、女子6月9日(土)・10日(日)のうち1日

対 採用予定月の1日現在、18歳以上27歳未満の方

●募集説明会

就職をお考えの方やお子さんの進路の参考にされる保護者の方なども気軽にお越しください。毎週水曜日17時～19時には江別地域事務所で説明会を実施しています。

日 5月19日(土)14時～16時

所 えびあホール研修室3号

問 自衛隊札幌地方協力本部
江別地域事務所 ☎ 383・8955
戸籍住民課 ☎ 381・10200

HP <http://userweb.allies.or.jp/kaharin/>

ファミリーサポート提供会員研修

お子さんの送迎や保護者の通院、学校行事による一時的な預かりなど、子育てをサポートできる方を随時募集しています。事前に研修会への参加が必要となります。

日 5月15日(火)9時15分～16時30分・16日(水)9時～12時

所 市役所本庁舎西棟2階会議室

対 市内在住で、子育ての援助活動に理解と熱意のある20歳以上の方

¥ 無料

申 (一財)江別市在宅福祉サービス公社 ☎ 802・5004

学校支援(学習支援)ボランティア

小中学校の授業中に児童・生徒への学習支援や教師の指導補助などをする方の登録を受け付けています。電話申し込み後、登録申込書を提出。

任用期間：5月1日～平成31年3月31日 ※1年更新(予定)

対 20歳以上で学校支援のボランティア希望者

申 学校教育課 学校支援地域本部
〒 067-0074 高砂町24-6
☎ 381・1058

認定補聴器専門店・全国補聴器販売店協会会員

札幌 江別 帯広

さくら補聴器センター江別店

江別市幸町33-6須藤ビル1階

☎011-383-4133

営業時間/9:30～17:30(土曜日は15:00まで)
定休日/日曜・祝日

<http://www.sakura-hochouki.com>

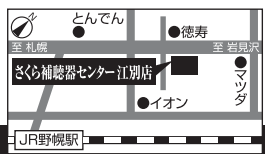

好評! 手すり付き 電動リクライニングベッド 展示中!!
(ゆったり!幅 97cm)

介護 寝具 ギフト

岸本ふとん店 大麻東町13-9 (13丁目バス停前)
TEL (011) 386-8322

羽ふとんのリフォームも!!

緑化推進審議会委員

市の緑化の推進などに関する審議会での話し合いに参加いただきます。市民会館などで会議を行うほか、バスでの視察を行う場合もあります。申し込みは応募用紙を5月28日(月)までに郵送(消印有効)。応募用紙は5月7日(月)から本庁舎情報公開コーナー、環境課、各公民館、豊幌地区センターで配布のほか、ホームページから入手可。
任用期間：8月1日～
2021年7月31日(3年間)
勤務時間：審議会1回につき2時間程度
報酬：審議会出席1回につき5800円

対 緑化の推進に関心のある方
○8月1日時点で18歳以上で、市内に居住している方

○江別市が設置した審議会等(準ずるものを含む)の委員を3つ以上兼任していない方

○審議会(年数回、基本日中開催)に出席できる方、2名
※原則男女各1名。男女ごとに公開抽選

甲 環境課環境保全係
〒067-0051 工業町14-3
☎381-1046

第43回市民植樹

緑豊かなまちづくりのため、花や紅葉を楽しめる花木を植樹し

ます。ご結婚・ご出産など家族の記念や、勤め先の皆さんで記念行事として木を植えてみませんか。当日は汚れてもよい服装でお越しください。申し込みは5月14日(月)までに電話。



日 5月26日(出)10時～12時
所 旧町村農場(いずみ野25番地)ほか

甲 環境課環境保全係
☎381-1046

**美化活動の協力
公園管理のアダプト団体**

身近な公園清掃や花壇の手入れなどの公園美化活動に協力いただける団体を募集しています。地域の皆さんによる公園保全活動は、子どもたちが安心して遊ぶことができたり、地域の

環境向上にもつながっています。詳細は、都市建設課公園係または市ホームページ「アダプトプログラムの紹介」参加団体の募集でご確認ください。

甲 都市建設課公園係
☎381-1045

普通救命講習Ⅰ

成人に対する心肺蘇生法、AEDの取り扱い、異物除去法、止血法について、筆記用具持参、動きやすい服装で。申し込みは5月7日(月)～6月15日(金)に電話(9時～17時)。

日 6月19日(火)9時30分～12時30分
所 消防本部

対 市内に在住、在勤、在学の10歳以上の方、先着30名

甲 消防署救急課 ☎382-5465

「民間救急車」乗務員の資格講習

消防本部が利用を促進している民間救急車乗務員の養成講座。民間救急車とは救急車を利用するほど緊急ではない、入院や通院などの場合に利用できる車です。申し込みは5月31日(休)までに電話。

日 9月に3日間(1日8時間)を予定
所 消防本部多目的ホール

対 市内に事業所があり、患者等搬送事業の認定を希望する事業者やその従業員

甲 消防本部警防課救急高度化担当 ☎382-5431

**平成30年度 協働のまちづくり
活動支援事業の実施団体**

市民や地域のニーズに対応して、市民活動団体や活動グループなどが新たに取組む公益的な活動を支援する事業の実施団体を募集します。6月には公開選考会を実施します。選定された団体は、事業の中間報告書の提出(11月予定)と、来年2月(予定)の報告会への参加が必要です。

対 平成30年度中に新規に実施する事業で、広く市民を対象とした活動を行う市民活動団体や活動グループ、学生サークルなど(法人格の有無は不問)
申し込みは、募集案内をご覧のうえ、5月10日(休)～31日(休)までに、申込書に必要書類を添えて市民生活課へ郵送(必着)が持参。募集案内と申込書は、申込先のほか市ホームページ、江別市民活動センター・あいでも入手可。

甲 市民生活課(市民協働担当)
〒067-8674 高砂町6
☎381-1124

リフォーム(ユニットバス・キッチン)・除排雪作業
創立59年 日々の暮らしをサポート
谷江産業株式会社
江別市東野幌本町3-10 TEL(011)382-3740

あなたの家・不動産・買取ります! 売却物件大募集!
HOUSE DO
北海道知事石狩(2)第7974号
江別 ハウスドゥ 検索
江別市東野幌本町3-10 TEL(011)802-8000

未来に向け快適な住環境の整備をお手伝いいたします。
地元の会社だから安心・低価格施工
見積り無料!! お気軽にご相談ください
住宅周りの外構工事、補修工事、大小に拘らずご相談下さい。係員がお伺いして見積り致します。見積りは無料です。
●アスファルト舗装 ●各種ロードヒーティング ●インターロッキング ●ガレージ・カーポート ●化粧塀・土留壁 ●黒土入替
株式会社 石川舗道 TEL.382-0991
江別市見晴台97番地の2 FAX 382-0992



募集・試験



市営住宅の入居者

申込順に入居者を決定。受け付けは5月7日(月)8時45分から。時間前にお越しの方は申込順のくじ引きを実施します。空き住宅の詳細はお問い合わせください。

募集住宅…あけぼの団地の一般世帯向け住宅(単身者用の住宅の募集はありません)

建築住宅課 ☎381・1041

都市計画審議会の委員

市が行う都市計画に関して調査や審議をしていただきます。申し込みは5月1日(火)～18日(金)に応募要項にある応募用紙を郵送(必着・ファクス・メール・持参。応募要項は申込先、1階情報公開コーナー、情報図書館、各公民館、豊幌地区センターで配布のほか、市ホームページから入手可)。

任期…6月6日～2020年6月5日(予定)

対 市内に在住している18歳以上で都市計画に関心のある方。年間2～3回程度開催予定の審議会に参加可能な方、2名

※応募者多数の場合は男女比を考慮した抽選

甲 都市計画課

〒067-8674 高砂町9
☎381・1038 FAX 381・1071
✉ tosikei@city.ebetsu.lg.jp
HP <http://www.city.ebetsu.hokkaido.jp/soshiki/toskei/>

代替調理補助員(非常勤)

市販の履歴書(3か月以内に撮影した顔写真付き)に希望の勤務先を明記し郵送か持参。申込前に必ずお問い合わせください。個別面接で選考。いずれも経験不問。

募集人員…①給食センター調理場代替調理補助員

②給食センター対雁調理場代替調理補助員

いずれも若十名
報酬…時給865円、通勤手当を支給。作業衣貸与

任用期間…任用日～平成31年3月31日 ※1年ごとの更新あり

甲 給食センター業務係
〒069-0805 元野幌741-2

☎887・86992 ☎382・5188 (ふたれも直通)

暮らし



水道メータの取り替え

水道メータの有効期間は計量法により8年間と定められているため、期間満了までに取り替えを行っています。対象となる家

や会社には事前に委託業者が伺い、取り替え方法の説明や日程を打ち合わせてから作業を行います(作業員はベストとネームプレートを着用し、水道部発行の証明書を携行しています)。平成27年度より電子式(地上式)メータへの更新を進めておりますので、ご協力をお願いします。

日 5月～平成31年3月

料 無料 ※メータボックスの破損やその他修繕が必要な場合には費用負担をお願いする場合があります

問 水道整備課給排水係 ☎385・4989

市が収集する「資源物」と出し方のご案内

「資源物」は、中身全体が簡単に確認できる透明・半透明の袋で品目ごとに分けて出してください。中身全体が見えない色付きの袋や紙袋、肥料袋や米袋などの厚い袋は使用できません。また、ほかのごみが混ざっていたり、中身が残っていると収集できません。なお段ボール・雑誌・新聞紙などは市が収集する「資源物」ではありませんので集団資源回収へ。リサイクルにご協力をお願いします。

●ペットボトル…リサイクルマークのあるものに限り、ふたと帯をはずし、水ですすいでください

さい ※ふたと帯は「燃やせるごみ」です

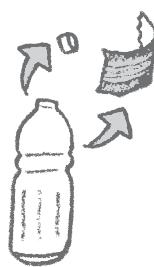

ふたと帯ははずして!

●びん・缶(一緒の袋で出せます) …ふたをはずし、水ですすいでください

●白色トレイ…水ですすぎ、ラックなどを取り除いてください ※納豆の容器や色付きのトレイは「燃やせるごみ」です

●紙パック…水ですすぎ、開いて乾かしてください。

紙パックの出し方

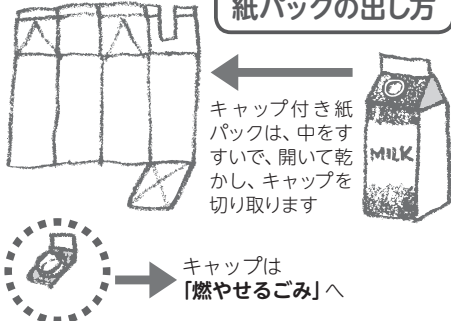

紙パックは、中をすすぎ、開いて乾かし、キャップを切り取ります

キャップは「燃やせるごみ」へ

問 廃棄物対策課指導係 ☎383・4217

ジャガイモシストセンチュウの予防にご協力を

ジャガイモシストセンチュウは一度畑に侵入すると根絶させ



江別で創業60年 新築・リフォームの船木です

損をするか得をするか お客様は業者選びから! お互いに納得して良いものをつくりましょう!

現場の技術者が、見積りから工事完成まで責任をもって対応させていただきます。 安心です

創業60年!



お気軽にご相談下さい。

特定建設業/1級建築士事務所
船木建設 株式会社
江別市元江別本町20-1(3番通り6丁目角)

TEL(011)382-3353

自社の大工が直接施工 (押し売りはしません!)

新築 **エコフレスの家** 省エネ+健康 第2種換気 お気軽にご相談ください

工事代金は完成後。500万円以下 前金、手付金はいただきません。



消費者月間事業
5月22日(木)10時〜
ホクレンショップ大森北町店ほか

献血ひまわり号



5/18(金)
①10:00~11:00
②12:00~17:00
北海道情報大学

5/27(日)
①9:30~12:00
②13:30~16:30
イオン江別店

「ともに築こう豊かな消費社会〜誰一人取り残さない〜」をテーマに街頭啓発を行います。(消費者協会)

健康・福祉



○**問** 農業振興課 ☎381・1025
てくたやう。
家庭菜園などでジャガイモを植えるときは、検査合格証票がついた適正栽培の種イモを使用してください。

障がい福祉サービスの新制度の紹介

障がいのある方の暮らしを支えるための法律「障害者総合支援法」が改正され、4月から新たな支援、制度が始まっています。

○**新設した制度**
○就労定着支援
就労支援を行う障がい福祉サービス事業所などの利用を

○**自立生活援助**
施設などを退所し、一人暮らしを始めた障がいのある方の自宅を定期的に訪問。生活状況に応じて、家事や体調管理などの相談を受け、助言します

○**拡大した制度**
○**重度訪問介護**
普段自宅に訪問しているヘルパーが、入院先への訪問も可能になりました。利用者に合った介護方法を入院先に伝えることで、病院でもより適切な支援が受けられます

○**高額障がい福祉サービス費の返還**
65歳以上の方で、障がい福祉サービスを長期間利用していたなどの一定要件を満たす場合、介護保険サービスにかかる費用の一部を返還し、経済的な負担を減らします

○**問** 障がい福祉課障がい福祉係 ☎381・1031
プホーム、施設入所などの入所支援です。利用するには事前に申請し、支給決定を受ける必要があります。また障がい支援区分の認定調査が必要な場合もありますので、詳細はお問い合わせください。

障がい福祉サービスの利用

障がいをお持ちの方を支援する各種サービスがあります。主なサービスはホームヘルプやショートステイ、生活介護、就労継続支援、移動支援、日中一時支援等の居宅・通所支援と、グルー

○**甲** 障がい福祉課障がい福祉係 ☎381・1031
利用には有効期限があり、現在ご利用の方には有効期限前に申請書類を送付しています。更新を希望する場合は必ず提出してください。

障がい者の有料道路割引の手続き

身体障害者手帳または療育手帳をお持ちの方が有料道路を利用する場合、通行料金が割引になる場合があります。事前に申請が必要で、更新は有効期限の2か月前から手続きができます。

高額障がい福祉サービス等給付費

市民税課税世帯で、同じ世帯に障がい福祉サービス・補装具・障がい児通所(入所)支援を2人以上が利用する場合や併せて利用する方で、1か月の利用負担額の合計が基準額以上となっている場合は基準額まで軽減されます。

○**問** 子育て支援課子ども家庭係 ☎381・14008
障がい福祉課障がい福祉係 ☎381・1031

○**人工匠門・人工膀胱の方のための医療講演会と装具展示会**
オストメイトの多くが不安に感じているヘルニアなどの合併症はどうして起こるのか、その対処法を分かりやすく説明するとともに知識や情報もお届けします。北海道大学病院消化器外科I助教の本間重紀先生による医療講演会「ストーマの合併症について」のほか、装具展示や説明もありますのでお気軽にご参加ください。手術を考えている方もどうぞ。直接会場へ。

○**主催** 日本オストミー協会札幌支部
5月19日(土)11時〜15時、講演会13時30分〜15時

○**所** 札幌市身体障害者福祉センター3階大会議室(札幌市西区二十四軒2-6)

○**対** オストメイトとその家族、手術を選択するか考慮中の方

○**¥** 無料
○**問** 日本オストミー協会札幌支部 ☎764・2824(中山さん)

心触れ合う時を、真心でサポート。

仕出し料理

はやし

ご予約は 江別市一番町4-1
TEL.382-3234
URL <http://hayashi-shidashi.co.jp/>

- ◎会場費無料
- ◎祭壇使用料無料
- ◎光熱費無料

☎法事・ご宴会専用会場です。

■宴会・法要専用会場 **はやし** 野幌店
江別市野幌町55番地の2 TEL.381-8766

■宴会・法要専用会場 **はやし** 大森店
江別市大森中町26番地の11 TEL.388-7707

市民市場 総合ホール

北野華苑

野幌市 野幌末広町31-2
江別市 一番町4番地2

「セレモニーきたの会」会員募集中!
3,000円のみで、永久会員に！積立てではありません。
多数の特典が受けられます。

株式会社北野葬儀社
江別市2条5丁目 ☎011-382-2332

一般葬・家族葬
社葬・音楽葬など
葬儀のことなら
ご相談ください。



平成30年度 国民健康保険税

国民健康保険(以下、国保)の加入者に負担していただく税金です。国保の都道府県単位化に伴い、税率などを改定しました。改定後の算出方法は下のとおりです。

【医療分】

- ①所得割 (前年所得-33万円)×8.3%
 - ②均等割 加入者1人につき2万4,000円
 - ③平等割 1世帯につき2万5,500円
- ※①～③を合算した額で課税限度額は54万円

【後期高齢者支援金等分】

- ①所得割 (前年所得-33万円)×1.7%
 - ②均等割 加入者1人につき5,300円
 - ③平等割 1世帯につき6,000円
- ※①～③を合算した額で課税限度額は19万円

【介護分】(40歳～64歳の加入者)

- ①所得割 (前年所得-33万円)×1.8%
 - ②均等割 加入者1人につき9,600円
- ※①②を合算した額で課税限度額は16万円

②均等割と③平等割は世帯の所得などに
応じて軽減されます(申請不要)。
5割軽減と2割軽減の対象となる所得の
基準を引き上げますので、軽減の対象と
なる世帯が広がります。

問 国保年金課国保賦課係 ☎381-1028

国保・年金



忘れずに所得の申告を

今年度の国民健康保険税(以下、国保税)は、前年中(平成29年1月1日～12月31日)の所得に基づき算定されます。国保税の納税義務者で前年中は無収入だった方、収入が障害年金・遺族年金・雇用保険の給付金などの非課税所得のみの方は、必ず申告をしてください。忘れると国保税軽減の対象から外れるほか、高額療養費の支給額や入院時食事療養費の減額などについて正しく判定できませんので、ご注意ください。なお申告先は所得の種類や内容により異なります。

問 国保年金課国保賦課係
☎381・1028

解雇された方などの 国保税の軽減

解雇や雇止め、倒産などにより離職を余儀なくされた方は、申請により国保税が軽減されます。申請方法は雇用保険受給資格者証、印鑑(スタンプタイプの簡易印鑑不可)、申請者の本人確認書類、マイナンバー(個人番号)が分かるものを持参し、市役所6番窓口へ。

対象となる方:雇用保険の特定受給資格者または特定理由離職者(ハローワークで発行される雇用保険受給資格者証の離職理由コードが11、12、21、22、23、31、32、33、34の方) ※特別受給資格者資格者証の右上に(固と記載)、高齢受給資格者(資格者証の右上に(固と記載)は対象外)

軽減額:前年の給与所得を100分の30とみなして国保税を計算

「特定健診」「健康診査」 などの出前健診

軽減期間:離職した日の翌日の月分から翌年度末まで。雇用保険の失業給付を受ける期間とは異なります。軽減期間内に国保資格に異動があった場合、軽減が継続されない場合があります

高額療養費:高額療養費などの所得区分がどの区分に該当するかを判断する際、給与所得を100分の30として判定

問 国保年金課国保賦課係
☎381・1028

40歳から74歳までの国保加入者対象の「特定健診」、後期高齢者医療制度加入者対象の「健康診査」を地域の公民館などで実施します。大腸がん検診・肺がん検診(大麻東地区センターを除く)・肝炎ウイルス検診も併せて受診

可。特定健康診査受診券(後期高齢者医療制度加入者は不要)と保険証持参。

健診日	受付時間	出前健診会場	申込期間
7/1(日)	9:30~11:00	野幌鉄南地区センター(東野幌本町62-1)	5/21(月)~6/8(金)
7/3(火)		大麻東地区センター(大麻東町13-11)※	
7/4(水)		大麻西地区センター(大麻沢町26-2)	
7/5(木)		区画整理記念会館(朝日町11-12)	
7/6(金)		東大麻自治会館(大麻新町5-8)	
7/8(日)		野幌公民館(野幌町13-6)	
7/10(火)		文京台地区センター(文京台7-4)	
7/11(水)			

※肺がん検診の実施なし

対 各会場先着50名

江別市国保加入者…特定健診400円、大腸がん検診200円、肺がん検診100円、肝炎ウイルス検診200円

後期高齢者医療制度加入者…健康診査400円、大腸がん検診300円、肺がん検診200円、肝炎ウイルス検診300円

それ以外の保険加入者(特定健診は加入の保険により異なる)…大腸がん検診300円、肺がん検診200円、肝炎ウイルス検診300円

※70歳以上の方、市民税非課税世

江別エリアの土地・建物・マンション・アパート
買取します!! <http://www.tfinc.co.jp>

北海道知事免許石符(8)第4734号

株式会社 **外山不動産**

〒067-0063 江別市上江別西町3-15
TEL 0120-215-915
TEL 384-5761 FAX 382-5478

屋根・外壁の事なら お気軽に
ご相談下さい

屋根・外壁工事 点検・メンテナンス

当社は「美味しい江別」のプロジェクトを応援しています

エクステリアのことなら

株式会社 **藤原板金**

江別市江別太686番地10
TEL.011-383-1293
<http://www.yoiyane.com>



善意に感謝します

今年2月中にご寄附をいただいた個人・法人・団体で、公表に同意の皆さんです。

- <ふるさと納税> 91件 151万円 ※氏名などは市ホームページに掲載
- <一般寄附> ㈱サイトウ塗装 様 50万円
- <社会事業寄附> ㈱藤原板金 様 100万円
- <物品寄附>
 - (一社)江別建設業協会 様 3Dプリンター 1台
 - 書画カメラ 2台

詳細 契約管財課 ☎381-1147

事業者向け



- 帯の方(課税証明などが必要)は大腸がん検診・肺がん検診・肝炎ウイルス検診が無料
- 問 江別市けんしん受付ダイヤル ☎600・2149
- 問 国保年金課国保健診係 ☎385・4620

活用しませんか? 江別市 商工業活性化事業補助金

市内の経済活性化を図り、中小企業や商店街などが行う事業に対して補助する制度です。随時受け付けていますが資金に限りがありますので、お早めにご相談ください。

対 ○地域住民が無料で参加でき、地域経済の活性化を図るイベント事業

○地域経済の活性化や会社の経営向上を図る研修・研究事業

○地域資源の活用による、地域の特色を生かした製品、技術などの開発事業

○公的団体が主催する展示会、物産展などへの出展事業

○出版物やインターネットなどを活用して情報を共同で発信する事業

※右記以外の補助事業はお問い合わせください

補助率50%(限度額40万円) 申 商工労働課 ☎381・1023

業務用冷凍冷蔵・空調機器 使用の方はご注意ください

オゾン層の破壊と地球温暖化の原因となるフロン類の排出抑制を一層強化するため、「フロン排出抑制法」が平成27年4月1日から施行されています。フロン類を使った業務用冷凍冷蔵・空調機器を使用している事業者には冷媒漏えい防止のための機器の点検、漏えい時の修理、修理なしでの充てんの原則禁止、機器整備の結果の記録・保存などが義務付けられています。また、一定量以上のフロン類の漏えいがある場合、翌年度の7月末までに算出されたフロンの漏えい量を

国に報告しなければなりません。制度の詳細は環境省ホームページ (<http://www.env.go.jp/seisaku/list/ozone.html>)に掲載されています

問 北海道環境生活部環境局気候変動対策課 ☎204・5190

「工業統計調査」にご協力を

全国の製造業に属する事業所を対象に、6月1日現在の事業所数や従業員数、製造品出荷額などを調査する「工業統計調査」を実施します。調査結果は中小企業施策や地域振興などの基礎資料として利用・活用されます。5月中旬から「調査員証」を携行した調査員が各事業所を訪問します。調査内容は統計法の規定に基づき厳重に保護されますので協力をお願いします。

問 企画課企画係 ☎381・1402

元町アンビシャスプラザ 入居企業の募集

起業家などの活動を支援するための入居費用が安価な業務用施設です。現在、3室の入居企業を募集中です。随時見学可。

所 元町115

賃料(月額・消費税込) 51・39㎡の部屋:約8万円 37・14㎡の部屋:約5万8千円

●32・28㎡の部屋:約5万1千円

問 企業立地課 ☎381・1087

江別市中小企業融資制度

事業の安定や経営の高度化、近代化に必要な資金を円滑に調達するための各種融資制度があります。申し込みは随時受け付け。詳細はお問い合わせください。

申込資格:以下の全てに当てはまる市内の中小企業経営者

○市内で1年以上の事業実績がある

○市税を完納している

○北海道信用保証協会の保証対象業種に該当する

問 商工労働課 ☎381・1023

江別市勤労者生活資金貸付

資金の種類:医療・教育・冠婚葬祭・その他一般生活資金

祭・その他一般生活資金 限度額:100万円

返還期間・利率:84か月以内の返還で、利率は年1.00%

問 商工労働課 ☎381・1023

家庭菜園地分譲!! ワークスファーム角山

ウェブカメラにて24時間ご自宅から現地確認可能

99㎡(30坪) 30万円~

●賃貸ではないので、永年使用可能!不動産としての資産形成ができ、賃貸で収益を得ることもできます。親子何代にもわたって楽しめられます。

●ご家族、ご友人と隣り合わせて楽しむこともできます。

●新しいことを始めたい方、近頃の情勢で食品の安全が心配な方に是非おすすめです。初心者大歓迎です!

年会費/6,000円 入会金/30,000円

取引店舗:先主 所在地:江別市角山269 交通:/バス[角山] 徒歩約9分 設備/Webカメラ、簡易トイレ、上水道、駐車場、女性専用更衣室、インターネット接続可

公社)全国宅地建物取引業保証協会会員 公社)北海道宅地建物取引業保証協会会員 公正取引協議会加盟 北海道知事免許 石狩(13)第1284号

日本ワークス株式会社 お問合せ ☎011-382-0300 札幌市中央区南8条西16丁目3-13

●一般整備●車検●鍍金塗装(各種保険取扱)●新車、中古車販売●買取

心の通うサービスがモットーの **江別協同自動車株式会社**

気になるキズや凹みは **ありませんか?**

どうしよう...迷った時は何でも御相談下さい

江別市一番町1番地 国道12号線沿いのローソン左折、市立病院の手前

お盆、年末年始は全休

お気軽にお電話下さい!!

本社・工場 TEL.382-1100 ★車輦販売 TEL.384-2888



情報発信コラム

第1回 伝えたいことが伝わってますか？ あなたからの情報発信

誰もがインターネットを通じて情報発信できる時代になりました。江別の良さを知ってもらえるチャンスも増えますね。しかし、とってつけたように「江別の優位性は…」なんて言っても興味を持たれません。スペック自慢をされてうっとうしいと思われるでしょう。

一方で、あなたが素直に感じたこと、心から感じていること、好きなことを書くと、「そうそう!」と共感してくれる人が現れます。

「まちを歩いても特に何も感じていない」という人もいるかもしれませんが、それは言葉に変換しなかっただけ。

表現するにはちょっとしたコツがあります。

目に入ったこと、聞いたことなどの感想を、頭の中で言葉に変換してみましょ！そして、客観的な事実を付け加えて、初対面の人たちの前で自己紹介をするような気持ちで書きましょ。あなたについて予備知識のない人に紹介するので誰にでも分かる言い回しで伝えることが大事です。

「家の近所で久しぶりの親友と贅沢ランチ」ではなく、「江別市〇〇町に絶品ハンバークを出すお店を見つけました!」と書き始めてみましょう。



三浦嘉大

(みうらよしひろ)

江別市出身、「江別市民プロガーズ」代表。現在、国際交流基金の「日本語パートナーズ派遣事業」の日本語教師としてベトナムに滞在中。

断水時のトイレ用水などに利用

災害時の協力井戸を募集します

災害などで断水した場合に、生活用水（トイレ・清掃用）を確保するための「災害時協力井戸」を募集します。個人や事業所で井戸を所有している方は、協力をお願いします。申請後、現地調査などで登録要件を確認し、登録の可否をお知らせします。

災害時には、災害時協力井戸の「のぼり」と「注意標識」（いずれも市から提供）を近隣から見える場所へ掲示していただけます。

【申込・詳細】 危機対策室 ☎ 381-1407

※助け合いの精神に基づく取り組みのため、助成金はありません



飲用井戸などの適正な維持管理を

一見きれいに見える井戸水でも、衛生管理上の不備で水質の安全性が問題となる場合があります。



市では「江別市飲用井戸等衛生対策要領」を定め、設置者の方に飲用井戸などの適正な維持管理や、定期的な水質検査をお願いしています。

また、設置者に必要な啓発を行うために、利用状況などの情報を収集しています。飲用井戸などをご利用の方はご連絡をお願いします。

【詳細】 環境課環境保全係 ☎ 381-1019

● 建設工事・リフォーム ● 外構工事・除雪 ●



北 (有)キタガワ

野幌松並町 5-16

☎ 0120-666-585

☎ 011-385-2869

電球1ヶごもあくにお伺い致します。

相続・遺言・成年後見・不動産会社・法人登記・空き家予防(信託)

黒壁健 司法書士事務所

お気軽にご相談下さい

江別市野幌代々木町55-2(学園通沿い)

相談・出張無料

TEL.011-375-1642

市内団体

フリーマーケット出店者募集

日時：① 5/13(日)、6/10(日) ② 5/27(日) いずれも 9:00～14:00(雨天中止) 会場：① 江別市役所正面駐車場(高砂町6) ② イオン江別店屋外駐車場(幸町35) 対象：アマチュアに限る 申込・詳細：日本リサイクルネットワークえべつ ☎ ☎ 385-2917

菊作り講習会 無料

菊作りの基礎知識講習会。美しい菊の花を咲かせる基礎研修会です。日時：5/27(日) 13:00～ 定員：20名(先着順) 会場：野幌公民館 申込・詳細：江別菊友会事務局(松下) ☎ 384-1034

パークゴルフ初心者講習会 無料

基本的なルール、マナーおよび実技を指導します。日時：① 6/11(月) ② 7/4(水) ③ 7/25(水) いずれも 8:20 受付、8:30 開始。午前中で終了 会場：あけぼのパークゴルフ場(あけぼの町10) 対象：パークゴルフ歴2年未満の初心者 定員：各回先着12名。各回同じ内容のため1回のみ参加となります 申込・詳細：エコ・グリーン事業協同組合 ☎ 391-1515

江別すずらん病院 春の健康相談会 無料

地域の皆さんの健康づくりのための講話。バザーもあります。日時：① 5/17(水) 「5分でわかる、もの忘れ度チェック」 ② 5/18(金) 「リカバリーストーリー・僕の回復の道のり」 いずれも 13:30～14:15 ※各日、講話後に個別相談を受け付けます 会場・詳細：江別すずらん病院(上江別442-15) ☎ 384-2100 予約不要

公共機関など

田植え体験参加者募集 無料

田植え体験、運河ボート下り、どじょうすくい、農産物直販、どん菓子実演配布ほか。昼食の販売もあります(弁当持参可)。日時：6/2(土) 10:00 開会 会場：篠津運河

沿い 川南揚水機場周辺(当別町蕨岱34線南3号) ※当別駅南口から会場まで無料送迎車運行 定員：先着300名。子ども1人でも参加可。未就学児は保護者同伴 申込・詳細：5/25(金)まで電話、ファクス、Eメールのいずれかで。水土里ネットしのつ中央(篠津中央土地改良区) ☎ 0133-23-2359 ☎ 0133-23-2584 E-mail=yamada@shinotsu-chuoh.jp

シニア従業員のお仕事説明会 in えべつ 無料

市とセブン-イレブン・ジャパンの、高齢者の地域見守り活動に関する協定に基づく事業です。日時：5/24(木) 10:00～11:30 会場：市民会館 対象：概ね60歳以上で市内のセブン-イレブン各店舗で働きたい方25名 申込・詳細：5/1(火)からハローワークえべつ ☎ 382-2377 (要予約)

市民カレッジ

市民カレッジとは市と市内4大学などの連携で開催する市民向け講座です。記載があるものを除き、会場は各大学など/一部有料 申込方法は各大学などに問い合わせ。詳細は講座一覧(公民館・市ホームページで配布)をご覧ください。詳細：生涯学習課 ☎ 381-1062

酪農学園大学(文京台緑町582)
詳細/社会連携センター地域連携課
☎ 388-4131 ☎ 387-2805

▶食育・健康講座Ⅰ ▶食育・健康講座Ⅱ
▶ガーデニング講座Ⅱ
▶人と動物の素敵な関係講座

SGU 札幌学院大学(文京台11)
詳細/教育支援課
☎ 386-8111 ☎ 386-8113

▶人口減少時代の大学と地域の連携(全15回)

北翔大学(文京台23)
詳細/地域連携センター ☎ 387-3939
☎ 387-3746 Email=kouzacen@hokusho-u.ac.jp

▶セルフ・イメージを変える(全2回)
▶草木染(天然染料)講座(全4回)
▶裏千家茶道教室6月コース(全4回)

▶コミュニケーション力や子育て力を磨く～エゴグラムで自己理解を深めよう～
▶6月度人が集えば文殊の知恵袋講座「初夏の野幌森林公園を歩こう」
▶医療事務講座(全14回)
▶MOSワード2013対策講座(全4回)
▶MOSエクセル2013対策講座(全4回)
▶メディックファーストエイドチャイルドケアプラス・コース(全2回)

北海道情報大学(西野幌59-2)
詳細/通信教育学部事務
(公開講座担当) ☎ 385-4427

※印は札幌サテライトで開催
▶食のグローバル化と食のブランド化～これからの日本の農業～※
▶自分がわかる教育カウンセリング～SGE体験(基礎講座)～※
▶あなたの情報は狙われている!!～詐欺の現状から個人情報特定まで～※
▶「かかりつけ医」「総合診療医」との上手な関わり方や地域で果たす役割※
▶ミステリーを10倍楽しく読む方法～日本ミステリーの特徴を知ろう～※
▶伝統的なおもちゃ「水飲み鳥」で考える環境とエネルギー※
▶これであなただもカウンセラー～初めてのアクティブリスニング(傾聴)体験～
▶ナチュラルビジョン：ハイビジョンとは違う映像の高度化～忠実な色再現～※

江別署管内 交通安全マップ掲載中!

江別警察署では、悲惨な交通事故を1件でも減らすため、管内で交通事故が多い場所を記した「交通事故発生マップ」と、取締り重点場所を記した「交通事故抑止取締重点マップ」をホームページに掲載し、毎月更新しています。そのほか不審者情報や防犯に役立つ情報も多数掲載していますので、ぜひご覧ください。
(詳細)江別警察署 交通課
☎ 382-0110

江別警察署 ホームページ 検索

信用第一の不動産取引

(株)不動産きりん
ショップ
FUDOSAN SHOP KIRIN

土地・建物売買・買取・賃貸・空家対応・解体相談

江別市幸町27-2 電話 383-4671

一般社団法人 北海道不動産相談協会 不動産なんでも相談(無料)

空家活用・売却・解体・不用品処分・価格査定・相続・遺言・贈与・税金・境界紛争・融資・返済
(書類作成、提出代行、調査等は有料となります)
(相談員) 宅地建物取引士、弁護士、税理士、司法書士、土地家屋調査士、建築士、行政書士、銀行FP

江別市幸町27-2 0120-900-985

高齢者の皆様へ

命を守る封筒「救急袋（きゅうきゅうたい）」

救急車を呼んだ際、駆けつけた救急隊員に本人の情報を伝え、迅速な処置を手助けする黄色い目立つ封筒です。

配布場所・詳細：各地域包括支援センター・介護保険課

☎ 381-1067

*玄関の目につく場所に貼ってください

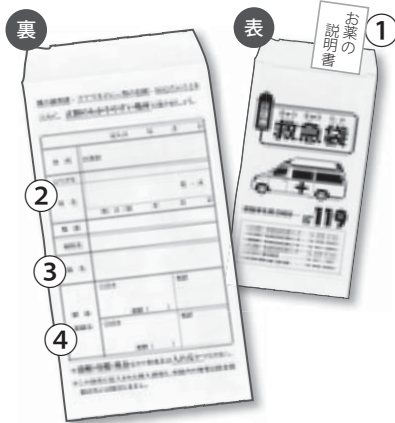

- ①お薬の説明書などを入れます。
- ②名前や住所などご本人の基本情報を伝えられます。
- ③かかりつけ病院や持病など健康情報を伝えられます。
- ④緊急連絡先も伝えられます。

救急隊員より

こんなときに助かりました

★話ができない場合に、救急袋でお名前・持病などを確認。すぐに適切な病院へ！

★薬の情報など、家族でも把握しきれない情報がすぐに分かり、適切な処置を行えました。

● 高齢者クラブ

地域の交流や健康増進を目的に、レクリエーションなどを行っています。新しい仲間と知り合うことができ、住みよい環境づくりに貢献できます。おおむね 60 歳以上の方なら誰でも加入できます。

【申込・詳細】 江別市高齢者クラブ連合会事務局 ☎ 385-1247

● 筋トレ・ストレッチと E-リズム基本編

体調を整える筋力トレーニングやストレッチを体験し、あわせて E-リズムの基本編で運動を楽しみます。申込不要

講師 地域ウエルネス・ネット フィットネスインストラクター

日時 6月4日(月) 10:00～12:00 (9:50までに集合)

会場 大麻体育館

料金 100円 (傷害保険料を含む)

持ち物 上靴 (必須)、タオル、動きやすい服装、飲み物

主催 大麻地区地域健康づくり推進員会

【詳細】 保健センター (共催) ☎ 385-5252 ☎ 385-8130

● E-リズム体験会 “イス編”

座って行うリズムエクササイズ。保健センターのホームページで動画を公開しています。申込不要、無料

講師 地域ウエルネス・ネット フィットネスインストラクター

日時 5月30日(水) 10:00～11:30 (9:50までに集合)

会場 野幌公民館

持ち物 運動靴、汗拭きタオル、飲み物、動きやすい服装

【詳細】 保健センター ☎ 385-5252



● 介護予防教室 シニアの元気アップ講座

いつまでも元気で、自分らしく暮らすために必要な運動、栄養、口腔ケア、認知症予防に関する知識を、専門職からの講話や実技指導を交えて学びます。

日時 6月12日(火)・19日(火) 9:30～12:00

会場 江別市総合社会福祉センター (錦町 14-87)

対象 おおむね 65 歳以上の市民で 2 日間受講できる方。先着 25 名、全 2 回

【申込・詳細】 5月1日(火)から電話で申し込み

野幌第一地域包括支援センター ☎ 381-2940



● 休日・祝日当番病・医院 (救急・急病)

【診療時間】 内科・小児科 9:00～17:00/ 外科系 9:00～翌朝 9:00 (■印の医療機関は診療時間が異なります)

※都合により変更される場合があります。新聞紙上または北海道救急医療情報案内センター (☎ 0120-20-8699、携帯電話からは 011-221-8699)、江別市消防本部 (☎ 382-5453)、江別医師会のホームページでご確認ください。

月/日	内科・小児科	外科系
3 (木・祝)	□高橋内科医院 (内科のみ) 大麻扇町 3 ☎ 386-5222 □おおあさ鈴木ファミリークリニック 大麻扇町 3 ☎ 386-5303	□溪和会江別病院 野幌代々木町 81-6 ☎ 382-1111
4 (金・祝)	■ゆきざさ循環器内科 野幌屯田町 23-19 ☎ 384-1000 (診療時間 8:30～17:00)	■江別市立病院 若草町 6 ☎ 382-5151 (診療時間 8:30～翌朝 8:30)
5 (土・祝)	□友愛記念病院 (内科のみ) 新栄台 46-1 ☎ 383-4124 □あずま子ども家庭クリニック (小児科のみ) 野幌住吉町 25-10 ☎ 385-2500	□溪和会江別病院 野幌代々木町 81-6 ☎ 382-1111
6 (日)	□おくの内科胃腸科クリニック 野幌町 26 野幌メディカルビル 4 階 ☎ 381-0501	□溪和会江別病院 野幌代々木町 81-6 ☎ 382-1111
13 (日)	□たぐち内科クリニック 元町 21-12 ☎ 389-7855	□江別谷藤病院 幸町 22 ☎ 382-5111
20 (日)	■江別市立病院 若草町 6 ☎ 382-5151 (診療時間 8:30～17:00)	■江別市立病院 若草町 6 ☎ 382-5151 (診療時間 8:30～翌朝 8:30)
27 (日)	■平賀内科クリニック 野幌東町 26-26 ☎ 382-5989 (診療時間 8:30～17:00)	□江別谷藤病院 幸町 22 ☎ 382-5111
6/3 (日)	□江別谷藤病院 (内科のみ) 幸町 22 ☎ 382-5111 ■とがし小児科 野幌松並町 25-2 ☎ 385-0150 (診療時間 8:30～16:00)	□溪和会江別病院 野幌代々木町 81-6 ☎ 382-1111

●産婦人科救急夜間相談 ☎ 622-3299【さんぷきゅうきゅう】 札幌市産婦人科救急電話相談 (年間全日対応 19:00～翌朝 7:00)

●北海道小児救急電話相談 (お子さんの急な病気やけが) ☎ 232-1599 または # 8000 (年間全日対応 19:00～翌朝 8:00)

●江別市夜間急病センター ☎ 391-0022 (錦町 14-5) 内科・小児科 (年中無休) 診療時間 19:00～翌朝 7:00 受付時間 18:30～翌朝 6:30

無料相談窓口

保存版 前期 5～10月

[※祝日は休み]

相談内容	日 時	会場・問い合わせ	相談内容	日 時	会場・問い合わせ
一般相談	月～金曜日 8:45～17:15	市民相談所 ☎ 381-1021	子ども電話相談	月～金曜日 10:00～17:00	教育支援課 ☎ 384-7830
税務相談	第3水曜日 13:00～16:00	市民税課 ☎ 381-1012 ※要予約 各日先着4名。前月1日から受付	いじめ・不登校相談	月～金曜日 10:00～17:00	教育支援課 ☎ 382-4044
家庭生活相談	月曜日 10:00～15:00 木曜日 10:00～15:00	総合社会福祉センター ☎ 385-1234 市役所大麻出張所 ☎ 382-4855	教育相談	5月1、8、15、22、29 6月5、12、19、26 7月3、10、17、 8月21、28 9月4、11、25 10月2、9、16、23、30 いずれも火曜日 10:00～12:00	会場…青年センター2階 サークル室3 ※要予約 申込・詳細…教育支援課 ☎ 384-7830
悩みごと テレホン相談	火・金曜日 10:00～15:00	総合社会福祉センター ☎ 389-7830	認知症の 悩みごと相談	水・木曜日 10:00～15:00 木曜日 10:00～15:00	いきいきセンターさわかち ☎ 387-5657 総合社会福祉センター ☎ 389-7830
消費生活相談	月～金曜日 9:00～17:00 第2・4金曜日 10:00～16:00	市役所第二別館2階 江別市消費生活センター ☎ 381-1026 市役所大麻出張所 ☎ 382-4855	高齢者 総合相談	月～土曜日 8:45～17:15 月～金曜日 8:30～17:30 土曜日 8:30～12:30 月～土曜日 9:00～17:40 月～金曜日 8:30～17:00 土曜日 8:30～12:30	江別第一地域包括支援センター ☎ 389-4144 江別第二地域包括支援センター ☎ 389-5420 野幌第一地域包括支援センター ☎ 381-2940 大麻第一地域包括支援センター ☎ 388-5100
くらしの 困りごと相談	月～金曜日 8:45～17:15	くらしサポートセンターえべつ ☎ 375-8987	精神障がい回 復者生活相談	月～金曜日 10:00～15:00	あすか就労継続支援施設 ☎ 382-0660
心の 健康相談	5/10(木)、6/21(木)、 7/13(金)、8/16(木)、 9/13(木)、10/18(木) 13:30～16:00	江別保健所 ☎ 383-2111 ※要予約、前々日 12:00 まで 精神科受診歴のある方は要相談	障がい 福祉相談	月～金曜日 8:45～17:15	障がい者支援センター ☎ 802-5004
女性の 健康相談	第2火曜日 13:30～15:30	江別保健所 ☎ 383-2111 ※要予約、前日 16:00 まで 秘密厳守	法律相談	第2・4木曜日 13:00～15:00	市民相談所 ☎ 381-1021 ※要予約、各日先着5名。 月初め平日初日 8:45 から電話受付
肝炎の相談	常時受付	江別保健所 ☎ 383-2111 検査日程はお問い合わせ	人権相談	第3木曜日 13:00～15:00 6月は休み(6/1 全国一斉 特設人権相談所を開設)	市民相談所 ☎ 381-1021
HTLV-1の相談 (ヒト細胞白血 病ウイルス)	常時受付	江別保健所 ☎ 383-2111 検査日程はお問い合わせ	行政相談	第4木曜日 13:00～15:00	市民相談所 ☎ 381-1021
エイズ・HIV の相談	常時受付	江別保健所 HIV 相談専用電話 ☎ 383-3449 検査日程はお問い合わせ	金融相談 (中小企業者向け)	第3火曜日 10:00～15:00	江別商工会議所 ☎ 382-3121 ※要予約
親子健康相談	第3水曜日 9:30～11:00 ※8月のみ 20日(月)	保健センター ☎ 385-5252	犯罪被害者 相談窓口の紹介	月～金曜日 8:45～17:15	市民生活課 ☎ 381-1093 ※秘密厳守
へるすあっぷ相談 (生活習慣病予防)	月曜日 10:00～12:00	保健センター ☎ 385-5252 ※要予約、日程の変更あり	若者就労相談	火曜日 12:00～17:00 水～金曜日 10:00～17:00 (年末・年始・祝日を除く)	市民活動センターあい ※要予約 申込・詳細…岩見沢地域若者サ ポートステーション ☎ 火:080-6088-5084 水～金:0126-25-0601
こころと体の 健康相談	月～金曜日 9:00～17:00	保健センター ☎ 385-5252			
乳幼児の 子育て相談	月～金曜日 9:00～17:00	子育て支援センターすくすく ☎ 381-1714			
子どもの 発達相談	月～金曜日 8:45～17:15	子ども発達支援センター ☎ 385-1015			
子育て支援 コーディネーター	月～金曜日 10:00～16:00	子育て支援室内 ☎ 381-1126			
家庭児童相談					
ひとり親 家庭相談	月～金曜日 9:00～17:00	子育て支援課家庭相談担当 ☎ 381-1236			

子ども相談支援センター相談窓口

いじめや不登校、体罰などの学校教育に関する悩み、子育て・しつけなど家庭教育に関する悩みなどの相談を受け付けます。

電話相談 0120-3882-56 (無料、24時間対応)

メール相談 doken-sodan@hokkaido-c.ed.jp

※急ぎの場合は電話相談を利用してください。

来所相談 10:00～16:00 (土・日・祝日、年末年始は休み)

子ども相談支援センター (札幌市中央区北3条西7丁目道庁別館8階)

※上記の電話相談で予約してください。

※センターのWebページに、「子ども相談支援センターへの相談事例」を掲載しています



人権擁護委員・行政相談委員による無料相談

【会場・詳細】いずれも市民相談所 ☎ 381-1021

人権相談 毎月第3木曜日 13:00～15:00

人権擁護委員が離婚、相続などで不法に人権を侵害されている場合や子どものいじめ、体罰、虐待などの相談を受けます。

【人権擁護委員】澤向ミチ子・戸来調美・伝住修一・早瀬美知子・小林正枝・支部英孝・常田京子・龍本英世・清水長男・平本重徳・柏木留美子・野田公一

行政相談 毎月第4木曜日 13:00～15:00

行政相談委員が行政や公共機関などへの苦情、要望、意見をお聞きし、関係機関に適切な対応を促します。

【行政相談委員】田原久美子・小林正枝・粕谷堅一郎

※人権擁護・行政相談委員の連絡先は、市民相談所へお問い合わせください。

「6/1 人権擁護委員の日」特設人権相談所の開設

人権擁護委員が離婚など家庭の問題、隣近所のもめごとなどで不法に人権が侵されている場合や、子どものいじめ、体罰、虐待などの身近な問題の相談を受けます。秘密厳守、申込不要

【日時】6月1日(金) 10:00～16:00(最終受付 15:00) 【会場】市民会館33号



記事の詳細
Facebook
「いまココえべつ」

まちかど
SHOT

4/7 EBRI オープン2周年記念!
Brick Party

オープン2周年を迎えたEBRI(エブリ)で、子どもから大人まで気軽に楽しめるノンジャンルのDJパーティ「Brick Party」が開かれ、会場は陽気な音楽を楽しむ人々で埋め尽くされました。



3/27 安心安全な暮らしに貢献
市内郵便局が包括的連携

市と市内郵便局は高齢者の見守りや子どもの育成に関することなど、さまざまな分野での協力が可能となる協定を結びました。



4/6 「ひかレング」で安全に登下校
新入学児童に交通安全啓発

交通安全パンフレットや反射材で作られたお守り「ひかレング」をプレゼントし、児童と保護者に交通安全を呼びかけました。



4/5 女性の働きやすい職場環境が評価
アンビシャスファーム受賞報告

「農業の未来をつくる女性活躍経営体100選」にアンビシャスファーム株式会社が選出されました。



4/12 美しい花に思わずにっこり
アートフラワーアレンジメント

色付けされたペットボトルの鉢に美しいフラワーアレンジメントを作りました。作品は市内の公園手洗い場に飾られています。



4/15 お得な情報がたくさん
新築&リフォームフェア

会場は家族連れなど多くの来場者でにぎわい、それぞれのブースで熱心に説明を聞く姿が見られました。

人口と世帯 (前月比) 118,700人 (-319) 56,575世帯 (-27) 平成30年4月1日現在

法人・個人事業主向けローン!
あなたの夢をアシストします!

未来応援 ビジネスローン

事業拡大、創業、設備導入、
店舗改装 など

簡単 & スピード
お申込み & 審査

- 仮審査のお申込みは、当金庫本支店窓口又は渉外担当者訪問によりお受けいたします。
- 商品内容や必要書類の詳細については、当金庫ホームページをご覧ください。右記にお問い合わせください。



最高
500万円
※創業資金は
300万円以内

ご返済期間
10年以内
※創業資金は
5年以内

【ご融資利率 (保証料込)】
コースA 年 9.8%
コースB 年 13.8%
※コースは審査のうえ決定
【保証会社】アイフル株式会社

- 当金庫及び保証会社の審査結果によっては、ご希望に添えない場合がございますのでご了承ください。
- 左記利率は平成30年4月10日現在のものです。

江別支店 / 萩ヶ岡1-5 ☎ 385-3111
野幌支店 / 野幌町62 ☎ 382-2530
大麻支店 / 大麻東町14 ☎ 386-5511
五丁支店 / 向ヶ丘2-2 ☎ 385-2511

北海道信用金庫テレホンバンク
0120-865-634

北海道信用金庫
HOKKAIDO SHINKIN BANK
http://www.shinkin.co.jp/hokkaido/