

# 広報

EBETSU

# えべつ

あなたとまちをつなぐ

## 目次

- 2 やきもの市開催
- 6 夏休みのイベント
- 10 参議院議員通常選挙
- 11 市職員採用試験
- 12 住宅取得支援事業補助金の締め切り迫る！
- 24 7・8月の市民カレッジ

2016

# 7

vol.921

# 負けるな！

豊幌小学校の運動会が6月5日(日)に行われ、全校児童115名が赤組と白組に分かれて戦いました。写真は一生懸命に綱を引く3・4年生。

6月中に市内各小学校で運動会が開催されました。

# 第27回 えべつ

# やきもの市

7月9日(土)・10日(日)  
10時～18時 10時～17時

JR 江別駅前周辺

北海道最大級のやきものイベント。道内の陶芸家や金属・ガラス作家、陶芸サークルのほか「やきもの」にこだわった飲食店などが300店以上出店します。また、恒例の「れんがドミノ」(2,016個)のほか、参加・体験型イベントなども盛りだくさんです。作り手と交流しながら「とっておきの一品」を見つけてみませんか。  
〔詳細〕 実行委員会事務局 (NPO 法人やきもの 21 内) ☎ 391 - 2160

## やきもの市会場周辺図



### 車両交通規制日時

- 8日(金) 9:00～10日(日) 21:00 (終日)
- 8日(金) 15:00～10日(日) 21:00 (終日)
- 9日(土) 7:00～18:00・10日(日) 9:00～17:00

### 無料シャトルバスをご利用ください

江別駅前のメイン会場周辺には駐車場がありません。会場へは、JR・バスなどの公共交通機関をご利用ください。また、市役所、セラミックアートセンター、工業団地内のヤンマーから無料シャトルバスが運行しています。自動車で来場の方は、市役所北側臨時駐車場(向ヶ丘26)、セラミックアートセンター駐車場(西野幌114-5)、ヤンマーアグリソリューションセンター臨時駐車場(工栄町10-6)のいずれかをご利用ください。この期間中、中央公民館図書館分室をご利用の方もコミセンの駐車場は利用できません。

## イベントの内容と会場

9日(土)

- 10:00～15:00 ①映像による江別ガイド(協力:江別観光ボランティアガイド) / コミセン3階休憩スペース
- 11:00～12:00、14:00～15:00 ②江別駅周辺政策による名所案内(協力:観光ボランティア) / コミセン正面入口集合。
- 13:00～ オープニングセレモニー / 駅前三角公園
- 13:05～ れんがドミノ / 駅前三角公園
- 13:30～16:30 ③あなたはどれを使いたい? 「豆皿コンテスト」人気投票 / コミセンふれあい広場
- 14:00～15:00 七郎窯 小山 七郎さんによるプロテクニック実演「透かし彫りのテクニク!」(協力:北海道陶芸会) / コミセンふれあい広場
- 14:00～ ドミノ使用れんが販売 / 駅前三角公園

10日(日)

- 10:00～15:00 ①に同じ
  - 11:00～12:00 ②に同じ
  - 14:00～15:00 ②に同じ
  - 10:30～ ③に同じ
  - 13:30～14:30 水明窯 尾形 修一さんによるプロテクニック実演「ろくろ実演」(協力:北海道陶芸会) / コミセンふれあい広場
  - 15:30～16:30 あなたはどれを使いたい? 「豆皿コンテスト」結果発表、作品販売 / コミセンふれあい広場
- ※都合により、内容が変更になる場合もあります。

工業団地内  
**ヤンマーでイベント開催中!**

10～18時 (2日目17時まで)

親子で楽しめる♪

トラクター試乗と記念撮影、わんど遊び、目ー目ーすくい、バルーンアート、家庭菜園コーナーなど。トラクターなどがそろそろラウンジや見晴らしの良い展望ラウンジも開放。



スマートフォンを使った「インGRESS」を使ったまち歩きイベントが市民グループと市の共催で開催されます。

全国の自治体などで、活用が始まった「インGRESS」。地域資源を利用して、新しい交流人口を作ったり、健康増進



## やきもの市同時開催 インGRESS 江別ミッション ストリート 無料

INGRESS EBETSU  
MISSION STREET 2016

**7/9 ± 10日** 10:00~17:00  
JR 江別駅周辺

“まち歩き”の新しい  
スマホ世代の新しい



を画ったり、地域への関心を高めてもらったりする手法として注目されています。

### スマートフォンで 地図上の陣地を競い合う

インGRESSは、アメリカのグーグル社が開発したスマートフォン用アプリで、GPS（人工衛星を活用した位置測定システム）機能を活用したゲームです。世界中の利用者が「青」と「緑」の2陣営に分かれて、地図上の「ポータル」と呼ばれる拠点を取り合いながら陣地を広げます。

ゲームに参加するには「ポータル」の20m以内まで近づく必要があります。ゲームでありながら現実の世界を歩き回るのが特徴です。

### まちを知り 歩くことが 健康に

この「ポータル」には、歴史遺構、公園、看板、モニュメント、公共施設などが登録されています。これらを

ゲームの一環で何度も訪れることが、日常のまちの様子を知ることにつながり、また、長い距離を歩くことが多いことから、健康増進効果もあるとされています。

### あなたの発見で 街の風景が拠点に

「ポータル」には知らない場所を発見する楽しみがあります。市では、インGRESSを通して、皆さんに日常の江別に親しんでもらい、まちの魅力の再発見につなげてほしいと考えています。また、新しいことにチャレンジするまちのイメージにつながることも期待しています。

### インGRESS江別ミッションストリート

**日時** 7月9日(土)、10日(日) 10:00～17:00  
**主催** 江別インGRESS部、江別市共催  
**内容** JR江別駅周辺の『スタンプラリーコース』を回ります。達成者には特典あり。  
**申込** イベント専用サイトからFacebook、Google+またはEメールで申し込みください。イベント専用サイト <http://www.ebetsu-promote.net/ingress/>  
詳細 政策推進課 ☎ 381-1033



### やきもの市協賛

#### 陶芸・絵付け体験

**日時**：7月9日(土)、10日(日) いずれも①10時～12時 ②13時30分～15時30分。陶芸で約1時間半、絵付けで1時間程度。作品は後日お渡し。受付は当日(先着順)。  
**対象**：小学生以上(小学3年生以下は保護者同伴)。  
**定員**：陶芸・絵付け各回合計30名。  
**料金**：陶芸体験700円、絵付け体験800円(いずれも材料費含む)。  
**詳細** セラミックアートセンター ☎ 385-1004

#### 外輪船アート展

**7月9日(土)・10日(日) 10時～入場無料**  
 ●昭和30年代の江別5条丁目とその周辺「あの頃・あの頃」/JR江別駅北側周辺で歯医者を営んだ故高橋繁彦さん撮影の写真展。  
 ●えべつの手作りフェスティバル/江別の特産品手作り作品の販売ほか、音楽ステージなど。主催：旧岡田倉庫活用民間協議会。

**会場・詳細** アートスペース 外輪船(2条1丁目) ☎ 391-2170

第27回

## 厚別区民まつり

7/29日(金)

12時～21時

30日(土)

12時～21時

300名で踊る「厚別音頭踊り」(1日目のみ)や歌、ダンスなどのステージ、江別市、北広島市、厚別区の郷土芸能ステージ(1日目のみ)、近隣市町村の特産物販売、食べ物コーナーほか出店も多数。

会場/厚別区役所横・ふれあい広場あつべつ他(札幌市厚別区厚別中央1条5丁目) **【詳細】** 厚別区民まつり実行委員会(厚別区役所地域振興課内) ☎895-2442

第38回

## 北広島ふるさと祭り

8/6日(土)

12時～21時

7日(日)

9時～20時

ダンスなどのステージイベント、トランポリンなどのエアーストーン、子ども盆踊りや仮装盆踊り、YOSAKOIソーラン祭りなど。米粉ラーメンなど出店多数。

会場/JR北広島駅東口周辺(北広島市中央6丁目) **【詳細】** 北広島市祭り実行委員会事務局(北広島市役所観光振興課内) ☎372-3311 内線 857



7月23日(土)の大麻・文京台市民夏まつりを始めに、江別の祭りが開催されます。ご家族お揃いで夏のひとときを過ごしてみたいかですか。

# えべつ夏の祭り

### 大麻・文京台

7月23日(土)・24日(日)

## 2016 市民夏まつり

大麻宮町グラウンド会場(大)

麻神社裏)

●7月23日(土)14時～20時

開会式・学生ステージ・バンド演奏・市民ステージ。

●7月24日(日)12時～20時30分

市民ステージ・吹奏楽演奏・よさこいソーラン・和太鼓演奏・大抽選会。

●両日とも フリーマーケット

ト・ビアガーデン・焼き鳥・金魚すくい・ヨーヨー釣り・綿あめ・屋台、トランポリン。

※出店内容の変更もあり。

●7月31日(日) (本祭・後夜祭)

旭公園周辺会場 12時～16時

17時～20時 停止型

かわなか公園会場 11時～21時

売店/11時30分～16時

ステージ演奏/16時30分

表彰式/17時～21時

ステージ演奏

周辺に駐車場はありません。

公共交通機関のご利用を。

### 野幌

7月30日(土)・31日(日)

## えべつ北海道まつり

市民も参加できるよさこい踊りなど盛りだくさん。

●7月30日(土) (前夜祭)

旭公園周辺会場 16時～20時

停止型・パレード型

かわなか公園会場 15時～20時

売店/16時30分～21時

ステージ演奏

●7月31日(日) (本祭・後夜祭)

旭公園周辺会場 12時～16時

17時～20時 停止型

かわなか公園会場 11時～21時

売店/11時30分～16時

ステージ演奏/16時30分

表彰式/17時～21時

ステージ演奏

周辺に駐車場はありません。

公共交通機関のご利用を。

**【詳細】** えべつ北海道まつり実行委員会事務局(やまぼろんき内) ☎383-6087

7月30日(土)・31日(日)

8月14日(日)～16日(火)

## 市民祭り in 野幌

7月30日(土)・31日(日)は、えべつ北海道まつりと同時開催。

●7月30日(土) 旭公園周辺会場

11時～20時 のっぽろ味の広場/12時～12時30分 開会式

12時30分～14時30分 中国武術・フラダンス・バンド演奏

13時～15時 消防と市民の集い

15時～ 和太鼓演奏。

かわなか公園会場 15時30分

和太鼓演奏/15時30分～16時

野幌太々神楽。

●7月31日(日) 旭公園会場

11時～20時 のっぽろ味の広場/11時30分

和太鼓演奏/16時～17時30分

ビールまつり(雨天時8月16日(火)15時～16時30分旭公園に延期)。

かわなか公園会場/16時～ 和太鼓演奏

●8月14日(日)～16日(火) (小雨)

旭公園会場/17時～21時

のっぽろ味の広場/17時～18時50分

子ども盆踊り(※16日(火)は仮装大会。受付16時30分～17時)。

19時～21時 市民盆踊り(※16日(火)は仮装

大会。受付17時30分～19時)。

天徳寺会場/12時～15時

聖徳太子まつり「縁日」。

**【詳細】** 江別市民まつり野幌地区実行委員会(谷江産業内)

☎382-2468

### 江別

8月6日(土)・7日(日)

## 江別地区市民まつり

土佐大綱引き、江別市民踊り、仮装盆踊りなど。

●8月6日(土) 16時～20時

緑日夜店市/16時～21時

味の散歩道/18時30分～19時15分

市民踊り(受付は17時30分～18時15分)。

19時15分～20時15分

北海鳴子よさこい踊り

20時15分～21時

土佐大綱まつり/21時

縁起もちまき。

●8月7日(日) 13時～16時

納涼将棋大会/14時～15時

子ども映画会/16時～20時

緑日夜店市/16時～21時

味の散歩道/18時30分～19時10分

子ども盆踊り/19時20分

仮装盆踊り(受付は18時30分～19時10分)。

20時20分～20時40分

納涼花火大会/21時

縁起もちまき。

**【詳細】** 江別地区市民まつり実行委員会(林商店内) ☎382-

3271

# NHK ラジオ体操が 江別にやってくる

NHK ラジオ第1放送  
で全国生中継されま  
す。どなたでも参加  
できます。

夏期巡回  
ラジオ体操・みんなの体操会

**8/1(月) 朝6:00~**  
飛鳥山公園多目的市民広場

雨天時…青年センター体育室  
(雨天時は入場制限有、上靴持参)  
【詳細】スポーツ課 ☎ 381-1061



## 婚活イベント第2弾



陶芸で近づく  
ふたりの距離

陶芸体験、野菜収穫体験 & 流しラーメンで楽しく交流♪

**8/27(土) 10:00~15:00(予定)**  
ところ 市内各所

●参加費 3,000円 市内と近郊にお住まいの独身男女  
25歳~40歳前後 各20名

申込 7/1より右下QRコードから申込受付  
詳細 企画課 ☎ 381-1015 (受託 総合商研㈱)

9月に再会イベントあり (作品受け取り)



## 第24回 森林浴で心地いい汗!

# 原始林クロスカントリー大会 9/4(日)

道立野幌  
総合運動公園

開会式 9:20 (受付 8:30~)  
9:50~ 距離・年代別にスタート

今年もゲストランナー STV ラジオ喜瀬ひろしさんが参加します。豚汁、ドリンクなどを参加者全員にサービス、お楽しみ抽選会の実施。江別名産の売店も。料金 一般2,300円、小・中学生1,300円、ファミリー2,800円。申込方法 所定の申込用紙(振込取扱票)に必要な事項を記入し、7月1日(金)~8月3日(水)に料金を添えて振込、または、市内4体育施設へ直接申込。※郵便振込は8月3日消印有効。※申込用紙は市内4体育施設や各公民館などで配布。  
【詳細】江別市スポーツ振興財団事業係 ☎ 384-5001

距離・年代

【男子】一般10km 高校生以上39歳以下、40~49歳、50~59歳、60~69歳、70歳以上 / 一般5km 高校生以上39歳以下、40歳以上 / 中学5km 1~3年生 / 小学3km 1~3、4~6年生  
【女子】一般10km 高校生以上39歳以下、40歳以上 / 一般5km 高校生以上39歳以下、40歳以上 / 中学5km 1~3年生 / 小学3km 1~3、4~6年生 / 【ファミリー】3km 小学1~3、4~6年生の親子ペア



## 江別市民ミュージカル

公募で集まった市民が送る  
3年ぶりの感動ミュージカル

「つよお〜いもの 〜みえてるかな? だいじなもの〜」

8/27(土) 14:00、18:00 開演

28(日) 14:00 開演 えぼあホール

笑いあり、涙ありのファンタジーミュージカル。脚本・演出 杉本明美さん。  
料金 前売り券大人1,500円 高校生以下500円 (当日300円増) 各公民館、市民会館で販売。

【詳細】江別市民ミュージカル実行委員会  
(生涯学習課内) ☎ 381-1060



週3日の練習風景

ストーリー

「母ちゃんが もう助からない?」村のウワサを聞いてしまう娘のやえ。「大山神さまは、すごい力をもっているから きつと…!」そう信じてやえは、勇気つけてくれたいまやと一緒に出発しますが、途中、人喰いオニジャの棲み処に迷い込んでしまいます。果たしてやえは母ちゃんを救う事が出来るのでしょうか? 本当につよいものとは…?

## えべつ夏の音楽隊

~桜庭和と音楽する仲間たち~

8/21(日) 16:30 開演  
えぼあホール

歌手の桜庭和(さくらばひとし)さんと市内の小中学生が弦楽四重奏とピアノのバックバンドに合わせて“あったかい”をお届けします。

料金 前売り券 3,000円 (当日500円増) 全席指定(3歳以上チケット要)各公民館、市民会館ほかでチケット発売。共催 江別市教育委員会

【詳細】えべつ夏の音楽隊実行委員会(佐藤) ☎ 080-6081-4186



# Summer vacation

## 夏休み さあ 出かけよう 自由研究に 夏の思い出に



### アウトドア

#### 弁天丸・ボートで学ぶ 石狩川と千歳川

調査船「弁天丸」や手漕ぎボートに乗って、石狩川や千歳川流域の自然を観察し、川の歴史や環境を学びます。  
日時：7月23日(土)9時30分～14時30分(※荒天の場合は8月10日(水)に延期)／会場：江別河川防災ステーション／対象：市内小学4～6年生／定員：36名(先着)／服装：動きやすい服装／持ち物：筆記

※料金の表記がないものは無料。

用具、タオル、昼食、飲み物  
／申込方法：7月6日(水)～14日(木)の平日8時45分～17時15分に保護者の方が電話でお申し込みください。  
[申込・詳細]  
環境課 ☎ 381・1019

#### 夏休み環境学校 ～水辺の自然塾～

早苗別川の生き物図鑑を作ろう  
市内の早苗別川で、川の生き物の観察や川流れを通して、郷土の自然を体感します。  
日時：7月28日(木)9時～15時(予定。雨天決行。荒天時は8月1日(月)に延期)／集合・解散：市役所正面玄関前／講師：川に学ぶ体験学習指導員  
流域生態研究所 妹尾優二(せおゆうじ)さん／対象：市内の小学4～6年生40名(先着順)／服装：ぬれても良い服装／持ち物：帽子、スニーカー(サンダルなどの素足が露出するものは不可)、雨具、筆記用具、バスタオル、タオル類、昼食、飲み物、着替え(最低2着)、ぬれた服を入れる袋／申込方法：7月6日(水)～20日(水)の平日8時45分～17時15分に保護者の方が電話で(保護者の方の同伴などにつ

いては、お問い合わせを) 協賛：この事業は、江別環境整備事業協働組合の寄附金を活用しています。  
[申込・詳細]  
環境課 ☎ 381・1019

#### しのつ河畔林 親子自然セミナー

酪農学園大学の宮木雅美(みやきまさみ)教授や学生と一緒に河畔林を散策します。昼食付。  
日時：8月6日(土)10時～13時  
※雨天決行／会場：しのつ河畔林(篠津256) ※江別駅南口より送迎バスあり／対象：市内小学生と保護者／定員：先着50名／申込方法：7月1日(金)9時～30日(土)に電話、ファクス、ホームページ、メールフォームで受け付け。代表者の住所、電話番号、参加者全員の氏名、学年(年齢)、送迎利用の有無を記入の上、ご応募ください。必ず保護者同伴。お子さんの人数を超える大人の方の申し込みは不可。  
[申込・詳細] 公益財団法人草野河畔林トラスト財団(〒067-0063 上江別西町1) ☎・FAX 381・0550、ホームページ「草野河畔

林トラスト財団」で検索して詳細をご確認ください。  
第48回青少年キャンプ  
村ごんがり王国  
炊事やレクリエーションなどで友達の輪を広げ、夏休みの思い出をつくりませんか。  
日時：8月1日(月)～6日(土)の間で1泊2日を5回実施／会場：江別市森林キャンプ場／対象：市内小学4年生～中学3年生／定員：1日25グループ／料金：1人1500円／申込方法：5～8名(1～4名も一定の条件により受け付けます)の男女別のグループで7月21日(木)までに参加費を添えて申込先へ  
[申込・詳細] 生涯学習課 青少年係 ☎ 381・1069





## ものづくり

### 夏の親子陶芸体験 丸皿をつくろう!



型づくりの技法で丸皿を親子で楽しく作りましょう。赤土で自由に模様を付けることができます。作品は当センターで焼きあげ、夏休み中にお渡しします。

日時：7月17日(日)・18日(月)・祝  
10時～12時(※9時50分までに受け付け)／対象：小学生と保護者／定員：先着各日30名／料金：両日とも700円(材料費含む)／申込期間：7月3日(日)～

会場・申込・詳細 セラミックス  
郷土資料館 ☎ 385・6466

クアートセンター(9時～17時) ☎ 385・1004へ電話または直接

### 縄文土器を作ろう!



焼かずに乾燥のみで仕上がる粘土を使って、縄文土器作りに挑戦。

参加者には資料館特製ストラップをプレゼントします!  
日時：7月23日(土)9時～12時  
会場：郷土資料館／対象：小学4～6年生／定員：15名  
服装：汚れても良い服装  
申込方法：7月9日(土)から電話または直接(9時～17時)

申込・詳細  
野幌公民館 ☎ 382・2414

### 夏の子ども陶芸教室 自分だけの小どんぶりを作る

子どもにぴったりのサイズのどんぶりを作ります。作品は焼成後、夏休み中にお渡しします。

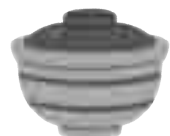

講師：野幌公民館 陶芸家 菅 理人 千葉幸子(さちこ)さん  
日時：7月23日(土)10時～11時30分／会場：野幌公民館 工芸室／対象：小学生(1～3年生は保護者同伴)／定員：先着20名／料金：400円  
申込方法：7月9日(土)9時30分から料金を添えて直接

### 小学生夏休みリサイクル教室 親子で学ぼう! 食材使い切りレシピ

親子でかぼちゃを無駄なく使う料理を作りましょう。



講師：野菜ソムリエ 中橋賢一さん  
日時：7月24日(日)10時～11時30分／会場：野幌公民館調理実習室／対象：小学3～6年生のお子さん  
と保護者／定員：15組／持ち物：上靴、筆記用具、三角巾、エプロン、キッチンばさみ(あれば)／申込方法：7月1日(金)～7月22日(金)に電話  
申込・詳細 廃棄物対策課減量推進係 ☎ 383・4211

に電話  
申込・詳細  
商工労働課 ☎ 381・1023

### 夏の子ども教室 楽しくとんとんき打ち名人



木板に絵をかき、くぎ打ちをしてゲーム盤を作ります。  
日時：7月27日(水)13時30分～16時／対象：小学生(1～3年生は保護者同伴)／定員：先着20名／料金：400円  
申込方法：7月9日(土)9時30分から料金を添えて直接

会場・申込・詳細  
大麻公民館 ☎ 387・3315

## 「星のおはなし展」

天体に関する図書や望遠鏡の展示のほか、望遠鏡工作や万華鏡工作など。

日時：8月2日(火)～8月11日(木)10時～17時(8日(月)除く)

【工作教室】(各回先着15名)

「簡単万華鏡」日時：期間中11時～11時30分

「エアロケット」日時：期間中13時30分～14時

「日時計工作」日時：期間中15時～15時30分

「簡単天体望遠鏡」日時：期間中16時～16時30分

【風船カメラの空中撮影】

風船カメラを飛ばして、空からの景色を見てみよう。日時：8月6日(土)、7日(日)、11日(木)14時～15時

【日中観測】「太陽」・「金星」・「木星」

日時：8月2日(火)、5日(金)、6日(土)、7日(日)、11日(木)12時～15時(雨天中止)

【夜間天体観測】「月」・「土星」・「火星」

「夏の星雲星団」・「ペルセウス座流星群」

日時：8月3日(水)、4日(木)、10日(水)、11日(木)19時～20時30分(雨天の場合は、天体ビデオの上映と解説)。

会場・詳細 情報図書館 ☎ 384-0202



### ミニチュアれんがで自由研究



10分の1サイズのミニチュアれんがを粘土から作成し、作品を作ります。  
日時：れんが作り…7月26日(火)10時～12時。作品作り…8月2日(火)10時～12時／会場：セラミックアートセンター  
対象：小学4～6年生(2日間とも参加できる方のみ)／定員：24名／料金：500円  
申込方法：7月19日(火)まで

### 夏の子ども教室 挑戦! 初めてのパン作り



小麦粉を練るところからパンを作り、試食します。  
講師：パン作りサークル Joy'n(ジョイン)の皆さん  
日時：7月27日(水)10時～13時／対象：小学生(1～3年生は保護者同伴)／定員：先着10名／料金：700円  
申込方法：7月9日(土)9時30分から料金を添えて直接

会場・申込・詳細 野幌公民館 ☎ 382・2414

## ポーセラーツ教室 世界で一枚のお皿をつくろう

白磁器に転写シートで絵付けをしてオリジナルの小皿を作ります。作品は焼成後、夏休み中にお渡しします。

講師：坪田桂子(けいこ)さん  
日時：7月28日(木)10時～12時／対象：小学生(1～3年生は保護者同伴)／定員：先着15名／料金：500円／申込方法：7月16日(土)9時30分から料金を添えて直接

【会場・申込・詳細】  
中央公民館 ☎ 382・2376

## お店で売ってるみたい！ 自分だけのオリジナル キーホルダーづくり

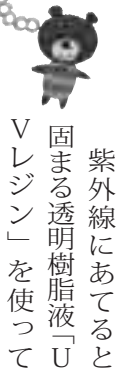

紫外線にあてると固まる透明樹脂液「UVレジン」を使ってキーホルダーを作ります。

講師：柴田仁美(ひとみ)さん  
日時：7月28日(木)13時～15時／対象：小学生(1～3年生は保護者同伴)／定員：先着10名／料金：500円／申込方法：7月16日(土)9時30分から料金を添えて直接

【会場・申込・詳細】  
中央公民館 ☎ 382・2376



## 夏の子ども教室 ぷるぷる ジェルキャンドル作り

好きな色の砂や貝殻を入れて、世界にひとつのキャンドルを作ります。

講師：中村武夫さん／日時：7月29日(金)10時～12時／対象：小学生／定員：先着20名／料金：900円／申込方法：7月9日(土)9時30分から料金を添えて直接

【会場・申込・詳細】  
大麻公民館 ☎ 387・3315

## アロマをつけて外出しよう！ 虫よけスプレー作り

講師：上野りえさん／日時：7月29日(金)10時～11時／対象：小学生(1～3年生は保護者同伴)／定員：先着20名／料金：500円／申込方法：7月16日(土)9時30分から料金を添えて直接

【会場・申込・詳細】  
中央公民館 ☎ 382・2376



## 緑あふれる 公園写生会を開催

受賞作には図書カードを贈呈(金賞:5,000円分1名、銀賞2,000円分2名、銅賞1,000円分3名)。事前申込者には粗品を贈呈。

受賞作は、草野作工ホームページ、および江別市役所に8月18日から31日まで掲示します。今後、公園のPRなどに使用することもあります。お預かりした絵は、後日学校を通してお返しします。

日時…7月23日(土)9時～12時(※雨天時7月24日(日)当日8時半より湯川公園4番通り(岩見沢側)トイレ前にて受付を開始。／会場…湯川公園／対象…市内小学生50名／持ち物…画材、敷物(画板、画用紙は主催側で用意。※数に限りあり)／申込…7月22日(金)までに電話またはファクス。郵送で参加する場合は、八つ切の画用紙に市内公園を描き、裏に住所、氏名、電話番号、学校名、学年、公園名を記入して8月10日(木)までに申込先へ。

【申込・詳細】 草野作工株式会社(上江別西町16番地) ☎ 398-3010、FAX 382-2232

## 親子フลาวワー アレンジ講習会

夏の花でフลาวワーアレンジメントを作ります。

日時：8月3日(木)13時～15時  
／会場：野幌公民館ホール  
／対象：小学生と保護者／定員：先着40組／申込方法：市内の北海道生花商協同組合加盟店へ電話か直接  
【申込・詳細】 花のすみれ屋 ☎ 383・13388

## このほか

### 夏休みプール開放

日時：夏休み中(7月23日(土)～8月10日(水)10時～15時30分。水、日曜日は定休日。＊最終日は開放します)。天候な

## 2016 消防フェスティバル

幼年消防クラブのマーチングバンド、はしご車、試乗、消防車見学、放水体験、煙体験など。直接会場へ。

日時：8月6日(土)13時～15時  
／会場：イオン江別店(幸町35)

【詳細】  
消防署予防課 ☎ 382・5430

## 安全安心講座

飲酒運転根絶や自転車安全利用を解説します。直接会場へ。

講師：江別警察署交通課／日時：7月13日(水)14時～15時  
／会場：野幌公民館

【詳細】 市民生活課市民活動係 ☎ 381・1093

## のっぽろ公民館 ワン・デイ・プラザ

館内宝探しなどのイベントを行います。直接会場へ。

日時：7月17日(日)10時30分～12時30分／対象：幼児／小学生(幼児は保護者同伴)／定員：先着80名

【会場・詳細】  
野幌公民館 ☎ 382・2414



### 水道・下水道施設見学 親子バスツアー

市内の浄水場や浄化センター、恵庭市の漁川ダムを見学。水道水が家庭に届くまでの仕組みや下水をきれいにして川に流す仕組みをクイズ形式で学べます。



日時：8月2日(火)8時～16時50分(少雨決行)／集合場所：①水道庁舎、②市役所本庁舎

③市役所大麻出張所／対象：市内の小学校4～6年生と保護者／定員：先着40名／持ち物：お弁当、雨具、敷物／申込方法：7月7日(木)9時～7月13日(水)に電話またはファクス(電話は平日9時～17時)

申込・詳細 水道部総務課 係 ☎ 385・1213、FAX 385・1219

### がるちやる スタンプラリー



江別から新札幌にある博物館や水族館、図書館などで開催する夏休みスタンプラリー。各施設のスタンプを集めると記念品を1個プレゼントします。9施設全て制覇ですらにもう1個!

日時：7月16日(土)～8月21日(日)

／会場：郷土資料館、セラミックアートセンター、北海道立図書館、北海道埋蔵文化財センター、自然ふれあい交流館、北海道博物館、北海道開拓の村、サンピアザ水族館、札幌市青少年科学館の9施設

郷土資料館 ☎ 385・6466

### 郷土資料館 ロビー展「市内の遺跡」

江別・江別太・高砂地区

江別を代表する遺跡を写真パネルなどで紹介します。(縄文時代中期の祭祀の場「萩ヶ岡遺跡」、大集落跡で熊のペンダントなどを発見した「高砂遺跡」、柄付きナイフなどが国の重要文化財に指定されている縄文時代の「江別太遺跡」)。



日時：7月16日(土)～9月25日(日)9時30分～17時(最終入場16時30分)／会場：郷土資料館ロビー／料金：無料(※常設展示観覧は有料)

郷土資料館 ☎ 385・6466

# 今夏も節電

## 省エネを

7～9月の北海道電力管内では、電力の安定供給に最低限必要な供給予備率3%以上は確保される見通しです。

見通しには、家庭や企業での節電の定着分が織り込まれており、今夏も無理のない範囲での節電が必要です。

いま一度、電気の使用状況を見直し、節電に取り組みませんか。

### 市の節電

市では、7月1日から9月30日までの間、集中的に節電の取り組みを進めます。ご理解とご協力をお願いします。

取り組み内容／照明の間引き、こまめな消灯、OA機器の省電力設定など  
[詳細] 環境課 ☎ 381・1395

### わが家の エコガイド配布中

市が発行している「わが家のエコガイド」では、節電のポイントのほか、エコクッキング、エコドライブ、生ごみの堆肥化など、家庭でできるエコライフ実践術を分かりやすく紹介しています。

エコガイドは、環境事務所のほか、市役所本庁舎1階案内窓口横パンフレットコーナーや公民館などの公共施設で配布しています。また、ご希望の方には郵送します。

### エコドライブの すすめ

環境とお財布にやさしいエコドライブを始めましょう。発進時にゆっくりとアクセルを踏むこと、減速は早目にアクセルをはなすこと、不要な荷物を下ろすことなどを実行し、二酸化炭素排出量をおさえましょう。

[詳細] 環境課 ☎ 381・1019

### 家庭の節電チェックシート

※効果の値は、在宅時のピークの消費電力(約700W)に対する削減率の目安です(出典：資源エネルギー庁推計)。

分類	節電メニュー	効果
照明	・不要な照明をできるだけ消す。 ※照明の3割程度を消灯した場合。	7%
冷蔵庫	・冷蔵庫の設定温度を控えめに(食品の傷みに注意)。 ・扉を開ける時間を減らし、食品を詰め過ぎない。	2%
テレビ	・省エネモードに設定して画面の輝度を下げ、必要な時以外は消す(※標準→省エネモードに設定し、使用時間を2/3に減らした場合)。	2%
温水洗浄便座	・温水のオフ機能、温水のタイマー節電機能を利用する。 ・上記の機能がない場合、使わない時はコンセントからプラグを抜く。	1% (片方で)
ジャー炊飯器	・タイマー機能で早朝に1日分まとめて炊き、冷蔵庫や冷凍庫に保存する。	3%
待機電力	・リモコンの電源ではなく、本体の主電源を切る。 ・長時間使わない機器はコンセントからプラグを抜く。	3%

# 参議院議員 通常選挙

# 投票日は 7月10日



## 今回から18歳以上の方に選挙権があります

公職選挙法等の一部を改正する法律の成立に伴い、投票できる年齢が「満18歳以上」に引き下げられました。

今回の選挙では、平成10年7月11日以前に生まれた方が投票できます。



北海道選挙区と比例代表の議員を選出する選挙です。これからの国政に関わる大切な選挙ですので、候補者の政見を確かめ、棄権せず投票しましょう。

### 期日前投票を 行っています

仕事や旅行などで、選挙当日、投票所に行けない方は、「期日前投票」ができます。

◆期間：6月23日(木)～7月9日(土)

◆場所：市民会館1階小ホール

◆時間：8時30分～20時

◆持参するもの：「投票所のご案内」または本人確認ができるもの（免許証・保険証など）

※「投票所のご案内」裏面の宣誓書に、あらかじめ記載して持参すると、手続きがスムーズに済みます。

### 札幌学院大学で 期日前投票ができます

■日時 【1日のみ】  
**7月8日(金曜日)**  
10:00～16:30  
※上記日時以外は開設していません。  
ご注意ください。

■場所  
札幌学院大学(文京台11)  
G館 SGU ホール

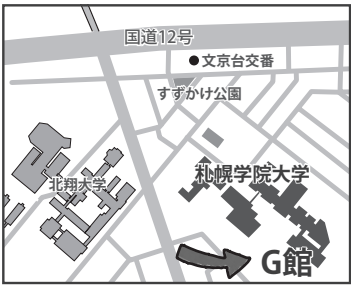

### 不在者投票を ご利用ください

長期出張などで江別市を離れている方

市内で投票できない方は、江別市の選挙管理委員会に投票用紙を請求すると、滞在先の選挙管理委員会ですら投票ができません。投票用紙の請求は早めにお願ひします。

### 医療機関や施設に 入院・入所されている方

病院、介護老人保健施設、老人ホームなど特定の施設に入院または入所している方は、その施設内で不在者投票ができる場合があります。不在者投票ができる施設として指定されていることが条件ですので、施設の事務局などにご確認ください。

### 投票所が 一部変わります

これまで「江陽中学校」で投票されていた方は、今後、投票所が「江別太小学校」に変更となります。

江陽中学校から江別太小学校へ変更



江別市役所から江別市民会館へ変更

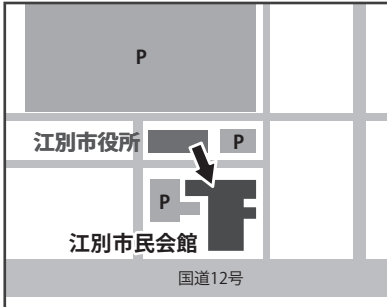

また、平成28年4月24日の衆議院北海道第5区選出議員補欠選挙の際に「江別市役所」で投票された方は、投票所が「江別市民会館」に戻ります。

☎ 381・1052  
選挙管理委員会事務局

あなたの力で佳みよい江別に

# 職員を募集します

## 平成28年度第2回 市職員採用試験 (正職員)



第一次試験日/9月18日(日)

**試験案内の配布**／試験案内と申込書は、7月1日(金)から市役所本庁舎2階職員課、市役所大麻出張所、水道庁舎証明交付窓口で配布するほか、市ホームページでも入手可。なお、試験案内の郵送を希望する方は、職種と試験区分を明記の上、返信用封筒(120円切手を貼付し、自分の住所と氏名を記載した角形2号封筒)を同封して職員課へ郵送。  
**申込方法**／7月19日(火)～8月2日(火)までに、申込書を職員課へ「簡易書留郵便」で郵送(消印有効)もしくは持参。

**応募・詳細** 職員課 〒067-8674  
高砂町6 ☎381-1007

職種	区分	応募資格 (各区分とも要件をすべて満たす方)
共通		採用後、江別市内に居住が可能な方。
一般事務職	大学の部	4年制大学を卒業(見込み含む)した方で、昭和62年4月2日以降に生まれた方。
	社会人の部	高等学校を卒業(見込み含む)した方で、昭和52年4月2日～昭和62年4月1日までに生まれた方。
	身体障がい者の部	●高等学校を卒業(見込み含む)した方で、昭和52年4月2日以降に生まれた方。●身体障害者手帳(1～6級)の交付を受けている方。●自力(家族などによる送迎を含む。)により通勤し、かつ、介護者なしに職務の遂行が可能な方。●活字印刷文による出題、自筆による解答および口頭による面接試験に対応できる方。
土木技術職	大学・高専の部	●4年制大学または高等専門学校を卒業(見込み含む)した方で、昭和52年4月2日以降に生まれた方。●土木工学または衛生工学に関する知識を有する方。
機械技術職	大学・高専の部	●4年制大学または高等専門学校を卒業(見込み含む)した方で、昭和52年4月2日以降に生まれた方。●機械工学に関する知識を有する方。
消防職	大学の部	4年制大学を卒業(見込み含む)した方で、平成3年4月2日以降に生まれた方。
	短大の部	短期大学または高等専門学校を卒業(見込み含む)した方で、平成5年4月2日以降に生まれた方(大学の部に該当する方は不可)。
	高校の部	高等学校を卒業(見込み含む)した方で、平成7年4月2日以降に生まれた方(大学の部・短大の部に該当する方は不可)。
保健師	資格の部	昭和62年4月2日以降に生まれた方で、保健師免許を有する方または平成28年度の保健師国家試験において免許取得見込みの方。
保育士	資格の部	昭和62年4月2日以降に生まれた方で、保育士資格を有する方または平成29年3月末までに取得見込みの方。ただし、平成28年度後期実施の保育士試験において、資格取得見込みの方は受験不可(前期実施の保育士試験において資格取得見込みの方は受験可)。

## 江別市立病院



### 看護師・助産師(新卒・正職員)

**応募資格**／昭和57年4月2日以降生まれで、平成29年4月までに看護師・助産師免許取得見込みの方。

**試験日**／7月20日(水)、8月24日(水)、9月2日(金)

**応募方法**／試験日の5日前までに必要書類(市立病院で配布、市立病院ホームページからも入手可)を提出。

**給料**／月18万5,900円～。

### 非常勤職員(随時募集)

**募集職種**／看護師、准看護師、助産師、看護助手、薬剤師、診療放射線技師、臨床検査技師、臨床工学技士。

※詳細は下記へお問い合わせください。

**応募・詳細** 市立病院管理課総務係  
〒067-8585 若草町6 ☎382-5151  
HP <http://www.ebsu-hospital.jp/>

## 夜間急病センター

夜間急病センターは、毎日午後7時から翌日午前7時まで、内科と小児科の急病の患者の応急処置を行う診療所です。

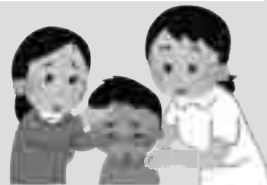

### 看護師・准看護師(非常勤)

**応募資格**／次の要件を満たしている方

○土曜日、日曜日、祝日を含む夜間(深夜を含む)勤務のできる方

○看護師または准看護師免許をお持ちの方

**任用期間**／平成29年3月31日まで ※1年更新の予定。勤務開始時期については相談可。**募集人員**／若干名

**勤務時間**／シフト制 月5～8日程度 ①18:30～7:30、②18:30～0:30

**報酬(日給)**／正看護師 ①1万8,920円 ②9,160円、准看護師 ①1万7,550円 ②8,500円

**試験日**／応募次第、随時

**応募方法**／履歴書(3か月以内に撮影した顔写真付き)に資格免許の写しを添付し、郵送または持参

**選考方法**／個別面接

**応募・詳細** 夜間急病センター(総務担当)  
〒067-0004 若草町6-1 保健センター内  
☎385-4600

7月29日(金)まで!

# 締め切り迫る!! 住宅取得支援事業補助金

最大  
50万円



【申込・詳細】 建築指導課 ☎ 381-1042

多世代家族や2人以上のお子さんがいる子育て(多子)世帯の住宅取得などへの補助金交付の申請は7月29日(金)が締め切りです。

住宅の工事や売買に係る契約前でも申請ができますので、平成29年3月31日までに工事、引っ越しなど全ての要件が満たせる見込みの方は、ぜひ補助制度をご活用ください。

い(中古住宅、マンションも対象となります)。

なお、交付申請ができるのは、住宅の工事または売買に係る契約日が平成28年4月1日以降の場合に限ります。

また、補助金交付には他にも要件がありますので、詳細・申込方法については市ホームページまたは建築指導課までお問い合わせください。

## 補助・対象はこちら!

### ①同居・近居住宅取得補助

住宅を取得し、親世帯と子世帯が同居または、それぞれ市内の持家に居住する方



### ②同居リフォーム補助

市内建設業者の施工で150万円以上のリフォームをし、親世帯と子世帯が同居する方



### ③多子世帯住宅取得補助

住宅を取得し、18歳未満の子どもが2人以上いる子育て(多子)世帯の方



上記の要件に該当する場合、住宅の取得や工事費用の一部を補助します。

詳しくは

江別市 住宅取得 支援

検索

## ご存じですか? 国民年金に関するお知らせ

### ▼国民年金保険料

○保険料の免除・納付猶予申請

平成28年7月分からの国民年金保険料免除・納付猶予申請の受付を、7月1日(金)より開始します。

申請により保険料の免除・納付猶予の承認を受けた期間は、年金の受給資格期間に算入されず、免除・納付猶予申請を行わず、保険料未納の期間が続くと、将来の年金受給が不利になるだけでなく、万一の際の障害基礎年金・遺族基礎年金などを受けとれない場合もあります。

過去2年1か月前までの保険料未納期間について申請が可能です。免除・納付猶予承認を受けた期間の保険料は、後から納付(追納)し、将来受けとる老齢基礎年金を増やすこともできます。

### ○納付猶予制度対象者の拡大

これまで30歳未満の若年被保険者が対象だった保険料納

付猶予制度は、平成28年7月分より対象年齢が50歳未満までと拡大されました。



【詳細】 国保年金課年金担当 ☎ 381-1028  
新さつばろ年金事務所国民年金課 ☎ 892-9316

### ▼国民年金基金

国民年金基金は、積み立てた掛金を老後の国民年金に上乗せして受けられる公的年金制度です。

自営業やフリーランスの方など、20歳から60歳未満で国民年金保険料を納めている方や、60歳以上65歳未満で国民年金に任意加入している方が加入できます。掛金や受け取る年金には税制上の優遇措置があります。

【詳細】 北海道国民年金基金 ☎ 0120-65-4192

# 江別市平和のつどい

市は平成26年に平和都市宣言を行い、恒久平和を誓う象徴として平和の碑を建てました。

この碑の前で、戦争で亡くなった方々を追悼し、児童生徒をはじめ多くの世代の市民で恒久平和を祈念します。市役所前の平和の碑で黙とう、献花、平和都市宣言の朗読、折り鶴の伝達、平和の誓いなどを行います。

日時：7月20日(水)15時～

場所：平和の碑前(市役所正面駐車場)

少雨決行。荒天の場合は市民会館小ホールで行います。どなたでも参加できます。直接会場へお越しください。



## 折り鶴を募集します

募集期間

7月1日(金)～7月28日(木)

広島市平和記念公園にささげます。

- ・長さ150cm以内のひもなどを折り鶴の上下に通し、下側にビーズやボタンなどを結びつけてください。
- ・上部は束ねるため、30cm～40cmほど空けてください。
- ・複数束ねる場合は幅が25cm以内に収まるようにしてください。

詳しくは広島市のホームページへ  
HP=<http://www.city.hiroshima.lg.jp/www/genre/1111138130084/index.html>  
※管理課でもパンフレットを用意しています。

折り鶴は、市役所正面玄関の折り鶴受付コーナー、または市役所7番窓口健康福祉部管理課までお持ちください。

平和のつどい開催後、庁内に展示し、広島市に発送する予定です。

【詳細】健康福祉部管理課 ☎ 381-1090



# 地域活性化へ向けた市内大学の取り組みを紹介！ 平成27年度 大学連携事業報告会

日時 7月26日(火)9時～  
会場 江別市民会館37号室

地域と大学による協働のまちづくりを推進するため、平成21年から市内4大学(短大を含む)の教員や学生が、地域の活性化を目的に実施している調査研究・まちづくり活

動に対して補助金を交付しています。このたび、平成27年度に実施した事業の報告会を開催します。ぜひお越しください。当日直接会場へ。



## 平成27年度採択事業

- 調査研究事業
  1. 野幌原始林地下水の応急給水源としての利用に関する調査研究(酪農学園大学)
  2. ソーシャル・ビジネスに関するニーズ発掘およびその関する調査研究(酪農学園大学)
  3. 若い世代向けでみ出しルール啓発手法等の研究(北翔大学)



- 4. 江別市における思春期・青年期の子育て支援に関する実践的調査研究(北翔大学)
- 5. 札幌市近郊都市における地域住民幸福度に関する調査研究(札幌学院大学)

## ● 学生地域活動支援事業

- 1. 動物愛護フェスティバルにおけるドッグラン開放(酪農学園大学)
- 2. 北翔大学 子どもいきいきプロジェクト(北翔大学)
- 3. 大麻銀座商店街を核としたコミュニティづくりのための基礎調査(札幌学院大学)
- 4. 札幌学院大学バリアフリーカレッジ(札幌学院大学)
- 5. 小学生の夢の店(札幌学院大学)
- 6. デザイン思考に基づく江別市を盛り上げる二次元アイドル創生事業(北海道情報大学)

報告会で発表する内容など、詳細については市ホームページをご覧ください。

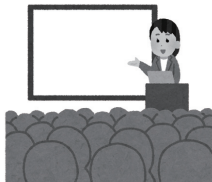

【申込・詳細】

企画課 ☎ 381-1015