

# 江別市子ども・子育て支援に関するニーズ調査(案)

～「子ども・子育て支援事業計画」策定に向けた利用希望把握調査～

## 【就学前子ども用】

### 【調査ご協力のお願い】

日頃から皆様には市政の運営に多大なご理解・ご協力を頂き誠にありがとうございます。

さて、国は平成24年8月に「子ども・子育て関連3法」を制定し、子育てをめぐる今日的課題を解決することとしており、各市町村において「子ども・子育て支援事業計画」を策定し平成27年4月から各種事業を実施することとなっております。

つきましては、「江別市子ども・子育て支援事業計画」を策定するにあたり、市民の皆さんにニーズ調査を実施しご意見をお聞かせ頂き、計画に反映させていきたいと考えております。

なお、ご回答いただいた調査内容は、今回の計画策定のみに利用させていただくものであり、回答者個人が特定されたり、他の目的に利用したりすることは一切ございません。

ご多忙のこととは存じますが、調査の趣旨をご理解頂き、期日までにご回答いただきますようお願いいたします。

平成25年12月

江別市長 三好 昇

### 【ご記入にあたっての注意】

- 宛名のお子さんについて保護者等の方がご記入ください。
- ご回答は、選択肢に○印をつけてお選びいただく場合と、数字などをご記入いただく場合があります。
- 選択肢の場合、お選びいただく数が設問によって異なりますので質問に従って回答ください。また、「その他」をお選びいただいた場合は、その後にある（ ）内に具体的な内容をご記入ください。
- 数字で時間（時刻）をご記入いただく場合は、24時間制（例：午後6時⇒18時）で、また、数字は一枠に一字でご記入ください。
- ご記入が済みましたら、同封の返信用封筒に入れて●月●日（●）までにご投函くださいますようお願いいたします。
- ご回答いただく上でご不明な点、調査に関するお問い合わせは、下記までお願いいたします。



《お問い合わせ先》

江別市 子育て支援室 電話：011-381-1408（直通）

いただいた回答は地域の子育て支援の充実に生かされます

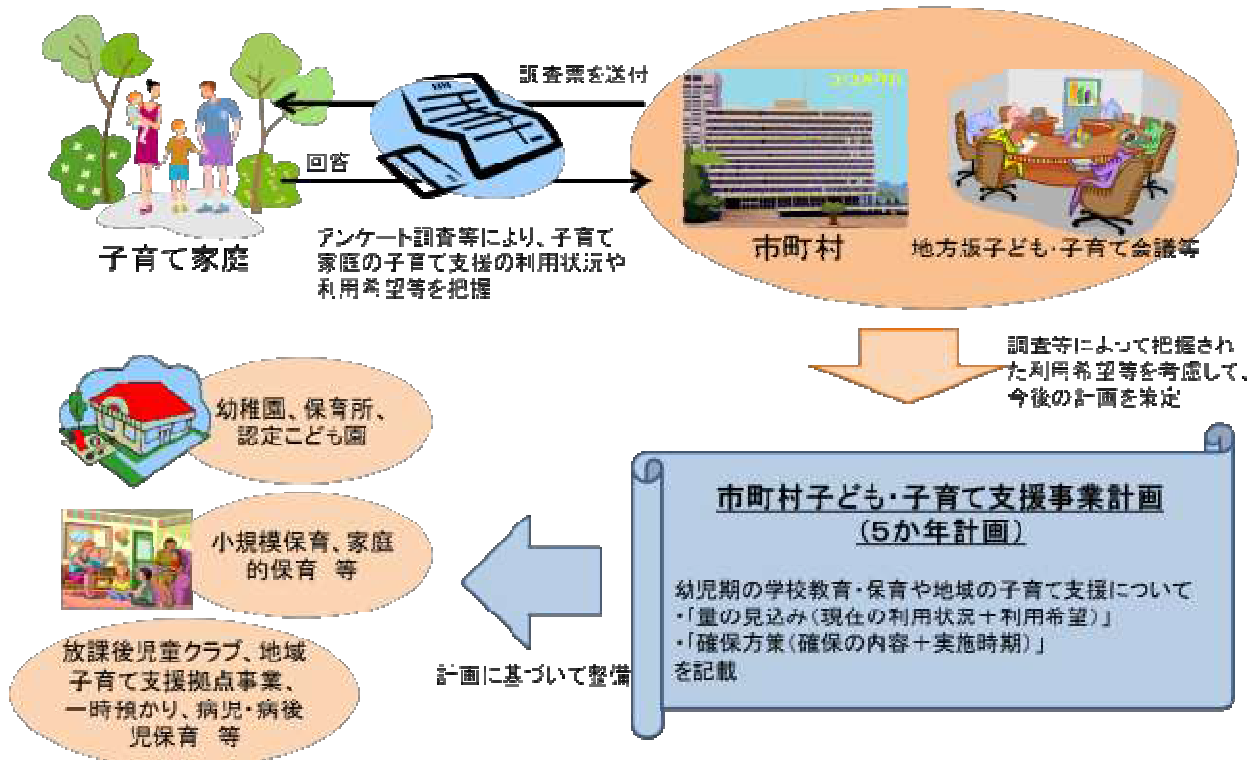

### 【子ども・子育て新制度の考え方】

平成 27 年度から実施予定の新たな子ども・子育て支援制度は、以下のような考え方に基づいています。

- 一人ひとりの子どもが健やかに成長することができる社会を実現する。
- 子どもが自己肯定感を持って育まれる環境を整備する。
- 保護者には子育てについての第一義的責任があることを前提としつつ、地域や社会が保護者に寄り添い、子育てに対する負担や不安、孤立感を和らげることを通じて、保護者が親として子どもに関わることに喜びを感じながら、子どもと向き合える環境を整え、親としての成長を支援し、子育てや子どもの成長に喜びや生きがいを感じることができるような支援を目指す。

### (用語の定義)

この調査票における用語の定義は以下のとおりです。

- ・ 幼 稚 園：学校教育法に定める、3～5歳児に対して学校教育を行う施設
- ・ 保 育 所：児童福祉法に定める、保育を必要とする0～5歳児に対して保育を行う施設
- ・ 認定こども園：幼稚園と保育所の幼児教育・保育を提供する機能と子育て支援を行う機能を併せ持つ施設
- ・ 子 育 て：教育・保育その他の子どもの健やかな成長のために行われる支援

## お住まいの地域

問1 どちらにお住まいですか。( )に地区名を記入してください。(例：高砂町、新栄台)

江別市( )

## お子さんご家族の状況

問2 お子さんの生年月日は、次のうちのどれに該当しますか。(1つに○)

- |                           |                           |
|---------------------------|---------------------------|
| 1. 平成24年4月2日～25年4月1日(0歳児) | 2. 平成23年4月2日～24年4月1日(1歳児) |
| 3. 平成22年4月2日～23年4月1日(2歳児) | 4. 平成21年4月2日～22年4月1日(3歳児) |
| 5. 平成20年4月2日～21年4月1日(4歳児) | 6. 平成19年4月2日～20年4月1日(5歳児) |

問3 お子さんは、兄弟姉妹を含め全部で何人いらっしゃいますか。

きょうだい数： 人 末子の生年月：平成 年 月生まれ

問4 この調査票にご回答いただく方はどなたですか。お子さんからみた関係でお答えください。(1つに○)

- |       |       |        |           |
|-------|-------|--------|-----------|
| 1. 母親 | 2. 父親 | 3. 祖父母 | 4. その他( ) |
|-------|-------|--------|-----------|

問5 問4で「1、2」に○をつけた方にうかがいます。配偶関係についてお答えください。(1つに○)

- |           |            |
|-----------|------------|
| 1. 配偶者がいる | 2. 配偶者はいない |
|-----------|------------|

問6 宛名のお子さんの子育て(教育を含む)を主に行っているのはどなたですか。お子さんからみた関係でお答えください。(1つに○)

- |          |           |         |
|----------|-----------|---------|
| 1. 父母ともに | 2. 主に母親   | 3. 主に父親 |
| 4. 主に祖父母 | 5. その他( ) |         |

## 子どもの育ちをめぐる環境

問7 お子さんの子育て(教育を含む)に日常的に関わっている方は誰(どこ)ですか。(当てはまるものすべてに○)

- |          |           |           |        |        |
|----------|-----------|-----------|--------|--------|
| 1. 父母ともに | 2. 母親     | 3. 父親     | 4. 祖父母 | 5. 幼稚園 |
| 6. 保育所   | 7. 認定こども園 | 8. その他( ) |        |        |

**問8 お子さんの子育て（教育を含む）に、影響すると思われる環境についてお答えください。（当てはまるものすべてに○）**

- |           |         |        |        |
|-----------|---------|--------|--------|
| 1. 家庭     | 2. 地域   | 3. 幼稚園 | 4. 保育所 |
| 5. 認定こども園 | 6. その他（ | ）      |        |

**問9 ご両親とは別にお子さんをみてもらえる親族・知人はいますか。（当てはまるものすべてに○）**

- |                                    |           |
|------------------------------------|-----------|
| 1. 日常的に祖父母等の親族にみてもらえる              | } ⇒ 問9-1へ |
| 2. 緊急時もしくは用事の際には祖父母等の親族にみてもらえる     |           |
| 3. 日常的に子どもをみてもらえる友人・知人がいる          | } ⇒ 問9-2へ |
| 4. 緊急時もしくは用事の際には子どもをみてもらえる友人・知人がいる |           |
| 5. いずれもない                          | ⇒ 問10へ    |

**問9-1 問9で「1」または「2」に○をつけた方にうかがいます。祖父母等の親族にお子さんをみてもらう際の状況についてお答えください。（当てはまるものすべてに○）**

- |   |   |
|---|---|
| 1. 祖父母等の親族の身体的・精神的な負担や時間的制約を心配することなく、安心して子どもをみてもらえる |   |
| 2. 祖父母等の親族の身体的負担が大きく心配である                           |   |
| 3. 祖父母等の親族の時間的制約や精神的な負担が大きく心配である                    |   |
| 4. 自分たち親の立場として、負担をかけていることが心苦しい                      |   |
| 5. 子どもの教育や発達にとってふさわしい環境であるか、少し不安がある                 |   |
| 6. その他（   | ） |

⇒ 問10へ

**問9-2 問9で「3」または「4」に○をつけた方にうかがいます。友人・知人にお子さんをみてもらう際の状況についてお答えください。（当てはまるものすべてに○）**

- |   |   |
|---|---|
| 1. 友人・知人の身体的・精神的な負担や時間的制約を心配することなく、安心して子どもをみてもらえる |   |
| 2. 友人・知人の身体的負担が大きく心配である                           |   |
| 3. 友人・知人の時間的制約や精神的な負担が大きく心配である                    |   |
| 4. 自分たち親の立場として、負担をかけていることが心苦しい                    |   |
| 5. 子どもの教育や発達にとってふさわしい環境であるか、少し不安がある               |   |
| 6. その他（   | ） |

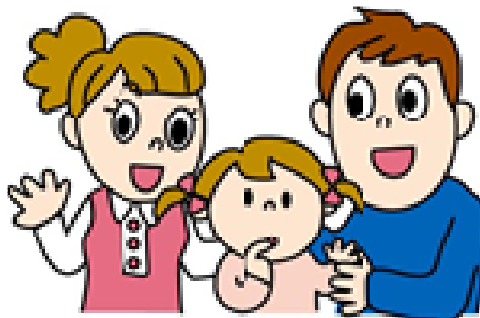

問 10 現在、ご家庭で気になっていることは、どのようなことですか。生活全般と子育てのそれぞれについてお答えください。（当てはまるものすべてに○）

(1) 生活全般	(2) 子育て
<ul style="list-style-type: none"> <li>1. 生活する上での経済的・金銭的なこと</li> <li>2. 子どもの将来安定的に働ける雇用・労働環境</li> <li>3. 防犯・防災などの生活の安全面</li> <li>4. 同居していない親族の健康問題</li> <li>5. 近所に親しい友人や知人がいないこと</li> <li>6. 父親・母親の健康問題</li> <li>7. 同居している家族の健康問題</li> <li>8. 同居している家族の人間関係</li> <li>9. 近所との人間関係やトラブル</li> <li>10. その他</li> </ul>	<ul style="list-style-type: none"> <li>1. 経済的な負担が大きい</li> <li>2. 子どもの医療や福祉のこと</li> <li>3. 子どもの健康的な発育や成長</li> <li>4. 時間的な制約が大きい</li> <li>5. 親の気分転換に関する理解や環境整備</li> <li>6. 子育て以外のことに時間をとられる</li> <li>7. 精神的な負担が大きい</li> <li>8. 必要な子育て情報が手に入りにくい</li> <li>9. 子育てに対する職場 の理解や協力不足</li> <li>10. 一方の子どもに手がかかり、急を要する子ども世話が十分にできない</li> <li>11. 身近に相談できる相手がいない</li> <li>12. 子育てに対する隣近所の理解や協力不足</li> <li>13. その他</li> </ul>

問 11 子育て（教育を含む）をする上で、気軽に相談できる人はいますか。また、相談できる場所がありますか。（1つに○）

1. いる／ある ⇒ 問 11-1 へ	2. ない ⇒ 問 12 へ
---------------------	----------------

問 11-1 問 11 で「1」に○をつけた方にうかがいます。お子さんの子育て（教育を含む）に関して、気軽に相談できる先は、誰（どこ）ですか。（当てはまるものすべてに○）

1. 祖父母等の親族	2. 友人や知人
3. 近所の人	
4. 子育て支援施設（地域子育て支援拠点・児童館等）・NPO	
5. 保健所・保健センター	6. 保育士
7. 幼稚園教諭	8. 民生委員・児童委員
9. かかりつけの医師	10. 市の子育て関連担当窓口
11. その他（                          ）	

問 12 子育て（教育を含む）をする上で、周囲（身近な人、行政担当者など）からどのようなサポートがあればよいとお考えでしょうか。ご自由にお書きください。

## お子さんの保護者(母親)の就労状況

### 問 13 母親の現在の就労状況（自営業等含む）についてうかがいます。（1つに○）

※ 産休・育休・介護休業中の方は、休業に入る前の就労状況についてお答えください。

フルタイムで就労している。 (1週5日程度・1日8時間程度)	1. 産休・育休・介護休業中ではない 2. 産休・育休・介護休業中である	⇒問 13-1 へ
パート・アルバイト等で就労している。 (「フルタイム」以外の就労)	3. 産休・育休・介護休業中ではない 4. 産休・育休・介護休業中である	
その他	5. 以前は就労していたが、現在は就労していない 6. これまで就労したことがない	⇒問 13-4 へ

### 問 13-1 問 13で「1～4」に○をつけた方にうかがいます。1週当たりの「平均就労日数」、1日当たりの「平均就労時間（残業時間を含む）」をお答えください。

1週当たり： <input style="width: 30px;" type="text"/> 日	1日当たり： <input style="width: 30px;" type="text"/> <input style="width: 30px;" type="text"/> 時間
--	---

### 問 13-2 問 13で「1～4」に○をつけた方にうかがいます。平均的な家を出る時間と帰宅時間をお答えください。

家を出る時間： <input style="width: 30px;" type="text"/> <input style="width: 30px;" type="text"/> 時	帰宅時間： <input style="width: 30px;" type="text"/> <input style="width: 30px;" type="text"/> 時
---	---

### 問 13-3 問 13で「3、4」に○をつけた方にうかがいます。フルタイム（1週5日程度・1日8時間程度）への就労希望はありますか。（1つに○）

<ol style="list-style-type: none"> <li>1. フルタイムへの就労希望があり、実現できる見込みがある</li> <li>2. フルタイムへの就労希望はあるが、実現できる見込みはない</li> <li>3. パート・アルバイト等（「フルタイム」以外）の就労を続ける</li> <li>4. パート・アルバイト等（「フルタイム」以外）をやめて子育てや家事に専念したい</li> </ol>
--

### 問 13-4 問 13で「5、6」に○をつけた方にうかがいます。就労の希望はありますか。（1つに○、当てはまる番号の口内に数字をご記入ください。）

<ol style="list-style-type: none"> <li>1. 子育てや家事などに専念したい（就労の予定はない）</li> <li>2. 一番下の子どもが <input style="width: 30px;" type="text"/> <input style="width: 30px;" type="text"/> 歳になったところに就労したい</li> <li>3. すぐにでも、もしくは1年以内に就労したい →希望する就労形態</li> </ol>
<div style="display: inline-block; border-left: 1px solid black; border-right: 1px solid black; border-bottom: 1px solid black; padding: 5px;">                 ア. フルタイム（1週5日程度・1日8時間程度の就労）                  イ. パートタイム、アルバイト等（「ア」以外）                  →1週当たり <input style="width: 30px;" type="text"/> 日 1日当たり <input style="width: 30px;" type="text"/> <input style="width: 30px;" type="text"/> 時間             </div>

## お子さんの保護者(父親)の就労状況

### 問 14 父親の現在の就労状況(自営業等含む)についてうかがいます。(1つに○)

※ 育休・介護休業中の方は、休業に入る前の就労状況についてお答えください。

フルタイムで就労している。 (1週5日程度・1日8時間程度)	1. 育休・介護休業中ではない 2. 育休・介護休業中である	⇒問 14-1 へ
パート・アルバイト等で就労している。 (「フルタイム」以外の就労)	3. 育休・介護休業中ではない 4. 育休・介護休業中である	
その他	5. 以前は就労していたが、現在は就労していない 6. これまで就労したことがない	⇒問 14-4 へ

#### 問 14-1 問 14で「1～4」に○をつけた方にうかがいます。1週当たりの「平均就労日数」、1日当たりの「平均就労時間(残業時間を含む)」をお答えください。

1週当たり： <input type="text"/> 日	1日当たり： <input type="text"/> <input type="text"/> 時間
-------------------------------	---

#### 問 14-2 問 14で「1～4」に○をつけた方にうかがいます。平均的な家を出る時間と帰宅時間をお答えください。

家を出る時間： <input type="text"/> <input type="text"/> 時	帰宅時間： <input type="text"/> <input type="text"/> 時
---	---

#### 問 14-3 問 14で「3、4」に○をつけた方にうかがいます。フルタイム(1週5日程度・1日8時間程度)への就労希望はありますか。(1つに○をつけてください。)

1. フルタイムへの就労希望があり、実現できる見込みがある
  2. フルタイムへの就労希望はあるが、実現できる見込みはない
  3. パート・アルバイト等(「フルタイム」以外)の就労を続ける
  4. パート・アルバイト等(「フルタイム」以外)をやめて子育てや家事に専念したい

#### 問 14-4 問 14で「5、6」に○をつけた方にうかがいます。就労の希望はありますか。(1つに○、当てはまる番号の □ 内には数字でご記入ください。)

1. 子育てや家事などに専念したい(就労の予定はない)
2. 一番下の子どもが   歳になったところに就労したい
3. すぐにでも、もしくは1年以内に就労したい  
→希望する就労形態

ア. フルタイム(1週5日程度・1日8時間程度の就労)  
イ. パートタイム、アルバイト等(「ア」以外)

→1週当たり  日 1日当たり   時間



## お子さんの平日の定期的な教育・保育事業の利用状況

※ここでいう「定期的な教育・保育事業」とは、月単位で定期的に利用している事業を指します。具体的には、幼稚園や保育所など、問 15-1 に示した事業が含まれます。

問 15 現在、幼稚園や保育所などの「定期的な教育・保育の事業」を利用されていますか。(1つに〇)

1. 利用している      ⇒ 問 15-1 へ	2. 利用していない    ⇒ 問 15-6 へ
---------------------------	--------------------------

問 15 で「1」に〇をつけた方にかがいます。

問 15-1 お子さんは、平日どのような教育・保育事業を利用していますか。年間を通じて「定期的」に利用している事業をお答えください。(当てはまるものすべてに〇)

1. 幼稚園(通常就園時間の利用)	2. 幼稚園の預かり保育 (通常就園時間を延長して預かる事業のうち定期的な利用のみ)
3. 認可保育所(北海道の認可を受けたもの)	4. 認定こども園 (幼稚園と保育施設の機能を併せ持つ施設)
5. 事業所内保育施設 (企業が主に従業員用に運営する施設)	6. その他の認可外の保育施設
7. ファミリー・サポート・センター (地域住民が子どもを預かる事業)	8. その他 (    )

【参考】施設一覧

幼稚園	若葉幼稚園、江別大谷幼稚園、元江別わかば幼稚園、上江別幼稚園、江別あかしや幼稚園、のっぽろ幼稚園、元野幌めぐみ幼稚園、大麻ひかり幼稚園、大麻藤幼稚園、昇成幼稚園、大麻幼稚園、あけぼの幼稚園、第二大麻幼稚園
認可保育所	江別みどり保育園、東光保育園、やよい保育園、つくし保育園、愛保育園、若草乳児保育園、白樺保育園、あかしや保育園、わかば保育園、大麻保育園、誠染保育園
認定こども園	のびのび保育園、まんまる保育園
事業所内保育施設	乳幼児保育クラブぞうさん江別ルーム、江別市立病院附属保育所、江別病院どんぐり保育所 等
認可外の保育施設	くさか乳幼児園、わくわく保育パーク、ぞうさんハウス、結いの家保育園、かぜのね保育園、野幌季節保育所、北光保育園 等

問 15-2 現在、利用している幼稚園・保育園などの利用時間はどのくらいですか。また、希望としてはどのくらい利用したいですか。

(1) 現在の利用時間

1 週当たり:    □ 日	1 日当たり:    □ □ 時間	(□ □ 時 ~ □ □ 時)
----------------	-------------------	-----------------

(2) 希望する利用時間    ※上記と同じ場合は記載不要です。

1 週当たり:    □ 日	1 日当たり:    □ □ 時間	(□ □ 時 ~ □ □ 時)
----------------	-------------------	-----------------

問 15-3 幼稚園・保育所などを利用されている理由は何ですか。(1つに〇)

1. 子どもの教育や発達のため	2. 就労しているため
3. 就労予定がある/求職中であるため	4. 家族・親族などを介護しているため
5. 病気や障害があるため	6. 学生であるため
7. その他 (    )	



問 15-4 現在、利用している教育・保育施設の場所（市内・市外）についてうかがいます。当てはまるもの1つに○、「2. 市外」の場合は（ ）内に市町村名をご記入ください。

1. 江別市内	2. 市外（	市町村）
---------	--------	------

問 15-5 問 15-4で「2」に○をつけた方にうかがいます。他市町村で、教育・保育施設を利用している理由は何ですか。（当てはまるものすべてに○）

1. 教育・保育の内容など、評判がよいため	2. 利便性（自宅から距離が近い）ため
3. 保育料（利用料）の負担が少ないため	4. 市内に入りたい施設がないため
5. 勤め先に近いため	6. 通勤経路にあるため
7. 家族（祖父母等）がいるため	8. その他（

問 15で「2. 利用していない」に○をつけた方にうかがいます。

問 15-6 利用していない理由は何ですか。（当てはまるものすべてに○）

1. 利用する必要がない
2. 子どもの祖父母や親戚の人がみている
3. 近所の人や父母の友人・知人がみている
4. 保育所などに空きがない
5. 経済的な理由で事業を利用できない
6. 延長・夜間等の時間帯の条件が合わない
7. 事業の質や場所など、納得できる事業がない
8. 子どもがまだ小さいため（ 歳くらいになったら利用しようと考えている）
9. その他（

問 16 すべての方にうかがいます。現在、利用している、利用していないにかかわらず、お子さんの平日の教育・保育の事業として、「定期的に」利用したいと考える事業をお答えください。（当てはまるものすべてに○）

1. 幼稚園 （通常の就園時間の利用）	2. 幼稚園の預かり保育 （通常の就園時間を延長して預かる事業のうち定期的な利用のみ）
3. 認可保育所 （国が定める最低基準に適合した施設で都道府県等の認可を受けた定員 20 人以上のもの）	4. 認定こども園 （幼稚園と保育施設の機能を併せ持つ施設）
5. 事業所内保育施設 （企業が主に従業員用に運営する施設）	6. その他の認可外の保育施設
7. ファミリー・サポート・センター （地域住民が子どもを預かる事業）	8. その他（



問 19 下記の事業で知っている、これまでに利用したことがあるもの、今後、利用したいと思うものをお答えください。①～⑭の事業ごとに、A～Cのそれぞれについて、「はい」「いいえ」のいずれかに○をつけてください。

事業	A 知っている		B 利用している/ 利用したことがある		C 今後利用したい	
	はい	いいえ	はい	いいえ	はい	いいえ
①マタニティスクール・両親学級	はい	いいえ	はい	いいえ	はい	いいえ
②保健センターの育児相談・親子健康相談・家庭訪問相談	はい	いいえ	はい	いいえ	はい	いいえ
③子育て支援センターの子育て相談	はい	いいえ	はい	いいえ	はい	いいえ
④子どもの発達相談	はい	いいえ	はい	いいえ	はい	いいえ
⑤子育てサポーターによる地域の子育て相談	はい	いいえ	はい	いいえ	はい	いいえ
⑥主任児童委員による地域の子育て相談	はい	いいえ	はい	いいえ	はい	いいえ
⑦家庭児童相談	はい	いいえ	はい	いいえ	はい	いいえ
⑧児童センター・児童館	はい	いいえ	はい	いいえ	はい	いいえ
⑨子育て情報誌『ホップステップえべつ』	はい	いいえ	はい	いいえ	はい	いいえ
⑩保育園の開放	はい	いいえ	はい	いいえ	はい	いいえ
⑪子育て支援センターすくすく広場の開放	はい	いいえ	はい	いいえ	はい	いいえ
⑫地域の遊びのひろば	はい	いいえ	はい	いいえ	はい	いいえ
⑬青空子どもの広場	はい	いいえ	はい	いいえ	はい	いいえ
⑭子育て支援短期利用事業（ショートステイ）	はい	いいえ	はい	いいえ	はい	いいえ

### お子さんの土曜・休日や長期休暇中の「定期的」な幼稚園・保育所などの利用希望

問 20 土曜日と日曜日・祝日に、定期的な幼稚園・保育所などの利用希望はありますか。

(1) 土曜日

1. 利用する必要はない 2. ほぼ毎週利用したい 3. 月に1～2回は利用したい	} ⇒	利用したい時間帯 <input type="checkbox"/> <input type="checkbox"/> 時から <input type="checkbox"/> <input type="checkbox"/> 時まで
---	-----	---

(2) 日曜・祝日

1. 利用する必要はない 2. ほぼ毎週利用したい 3. 月に1～2回は利用したい	} ⇒	利用したい時間帯 <input type="checkbox"/> <input type="checkbox"/> 時から <input type="checkbox"/> <input type="checkbox"/> 時まで
---	-----	---

問 20-1 問 20 の (1) もしくは (2) で、「3」に○をつけた方にうかがいます。毎週ではなく、たまに利用したい理由は何ですか。(当てはまるものすべてに○)

1. 月に数回仕事が入るため	2. 平日に済ませられない用事をまとめて済ませるため
3. 親族の介護や手伝いが必要なため	4. 息抜きのため
5. その他 ( )	

問21 「幼稚園」を利用されている方にうかがいます。夏休み・冬休みなど長期の休暇期間中の幼稚園・保育園などの利用を希望しますか。（当てはまるもの1つに○をつけ、□内に数字でご記入ください。）

1. 利用する必要はない	} →	利用したい時間帯	
2. 休みの期間中、ほぼ毎日利用したい		□ □ 時から	□ □ 時まで
3. 休みの期間中、週に数日利用したい			

問21-1 問21で「3」と答えた方にうかがいます。毎日ではなく、たまに利用したい理由はなんですか。（当てはまるものすべてに○）

1. 月に数回仕事が入るため	2. 買い物等の用事をまとめて済ませるため
3. 親等親族の介護や手伝いが必要なため	4. 息抜きのため
5. その他（ ）	

### お子さんの病気の際の対応 （平日の幼稚園・保育園などを利用する方のみ）

問22 平日の定期的な教育・保育の事業を利用していると答えた方（問15で1に○をつけた方）にうかがいます。この1年間に、お子さんが病気やケガで通常の事業が利用できなかったことはありますか。

1. あった	⇒ 問22-1へ	2. なかった	⇒ 問23へ
--------	----------	---------	--------

問22-1 お子さんが病気やけがで幼稚園・保育園などが利用できなかった場合に、この1年間どのようにされましたか。（当てはまるものすべてに○をつけ、日数を□内に数字でご記入ください。半日も1日とカウント）。

	日数	
ア. 父親が休んだ	□ □ 日	⇒問22-2へ
イ. 母親が休んだ	□ □ 日	
ウ. (同居者を含む) 親族・知人に子どもをみてもらった	□ □ 日	⇒問22-5へ
エ. 父親又は母親のうち就労していない方が子どもをみた	□ □ 日	
オ. 病児・病後児の保育を利用した	□ □ 日	
カ. ベビーシッターを利用した	□ □ 日	
キ. ファミリー・サポート・センター、緊急サポートネットワークを利用した	□ □ 日	
ク. 仕方なく子どもだけで留守番をさせた	□ □ 日	
ケ. その他（ ）	□ □ 日	

問 22-1 で「ア」「イ」のいずれかに回答した方にうかがいます。

問 22-2 その際、「できれば病児・病後児のための保育施設等を利用したい」と思われましたか。  
(1 つに○をつけ、日数を口内に数字でご記入ください。)

- |                          |   |            |
|--------------------------|---|------------|
| 1. できれば病児・病後児保育施設等を利用したい | ⇒ <input type="text"/> <input type="text"/> 日 | ⇒ 問 22-3 へ |
| 2. 利用したいとは思わない           |   | ⇒ 問 22-4 へ |

問 22-3 問 22-2 で「1」に○をつけた方にうかがいます。上記の目的で子どもを預ける場合、下記のいずれの事業形態が望ましいと思われますか。(当てはまるものすべてに○)

- |                                       |
|---------------------------------------|
| 1. 他の施設(例:幼稚園・保育所等)に併設した施設で子どもを保育する事業 |
| 2. 小児科に併設した施設で子どもを保育する事業              |
| 3. 小規模施設で子どもを保育する事業(例:地域子育て支援拠点等)     |
| 4. その他( )                             |

⇒ 問 23 へ

問 22-4 問 22-2 で「2」に○をつけた方にうかがいます。そう思われる理由は何ですか。(当てはまるものすべてに○)

- |                                   |                  |
|-----------------------------------|------------------|
| 1. 病児・病後児を他人に看てもらうのは不安            | 2. 地域の事業の質に不安がある |
| 3. 地域の事業の利便性(立地や利用可能時間・日数など)がよくない | 4. 利用料がかかる・高い    |
| 5. 利用料がわからない                      | 6. 親が仕事を休んで対応する  |
| 7. その他( )                         |                  |

⇒ 問 23 へ

問 22-1 で「ウ」から「ク」のいずれかに回答した方にうかがいます。

問 22-5 その際、「できれば父母のいずれかが仕事を休んで看たい」と思われましたか。(当てはまるもの1 つに○をつけ、仕事休んで見たかった日数についても口内に数字でご記入ください。)

- |                   |   |            |
|-------------------|---|------------|
| 1. できれば仕事を休んで看たい  | <input type="text"/> <input type="text"/> 日 | ⇒ 問 23 へ   |
| 2. 休んで看ることは非常に難しい |   | ⇒ 問 22-6 へ |

問 22-6 問 22-5 で「2」に○をつけた方にうかがいます。そう思われる理由は何ですか。(当てはまるものすべてに○)

- |                      |               |
|----------------------|---------------|
| 1. 子どもの看護を理由に休みがとれない | 2. 自営業なので休めない |
| 3. 休暇日数が足りないので休めない   | 4. その他( )     |

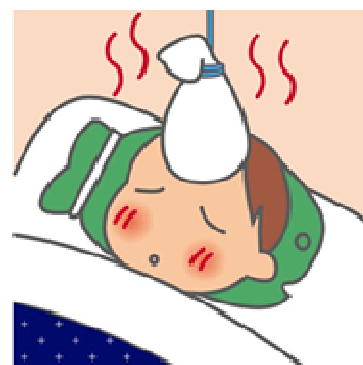

## 一時預かり等の利用

**問 23** この1年間に私用、親の通院、不定期の就労等の目的で不定期に利用している事業はありますか。  
 (当てはまるものすべてに○をつけ、□内に数字でご記入ください。)

利用している事業・日数(年間)	
1. 一時預かり (私用など理由を問わずに保育所などで一時的に子どもを保育する事業)	□ □ 日
2. 幼稚園の預かり保育 (通常の就園時間を延長預かる事業のうち不定期に利用する場合のみ)	□ □ 日
3. ファミリー・サポート・センター (地域住民が子どもを預かる事業)	□ □ 日
4. 夜間養護等事業：トワイライトステイ (児童養護施設等で休日・夜間、子どもを保護する事業)	□ □ 日
5. その他 ( )	□ □ 日
6. 利用していない	⇒ 問 23-1 へ

⇒ 問 24 へ

**問 23-1** 問 23 で「6」と回答した方にうかがいます。現在利用していない理由は何ですか。(当てはまるものすべてに○)

1. 特に利用する必要がない	2. 地域の事業の質に不安がある
3. 地域の事業の利便性(立地や利用可能時間・日数など)がよくない	
4. 利用料がかかる・高い	
5. 自分が事業の対象者になるのかわからない	
6. 利用方法(手続き等)がわからない	
7. その他 ( )	

**問 24** お子さんについて、私用、親の通院、不定期の就労等の目的で、年間何日くらい事業を利用する必要があると思いますか。(当てはまるものすべてに○をつけ、必要な日数を□内に数字でご記入ください。)

1. 利用したい	計 □ □ 日
ア. 私用(買物、子ども(兄弟姉妹を含む)や親の習い事等)、リフレッシュ目的	□ □ 日
イ. 冠婚葬祭、学校行事、子ども(兄弟姉妹を含む)や親の通院 等	□ □ 日
ウ. 不定期の就労	□ □ 日
エ. その他 ( )	□ □ 日
2. 利用する必要はない ⇒ 問 25 へ	

⇒ 問 24-1 へ

**問 24-1** 問 24 で「1」に○をつけた方にうかがいます。問 24 の目的でお子さんを預ける場合、下記のいずれの事業形態が望ましいと思われませんか。(当てはまるものすべてに○)

- |  |
|--|
| 1. 大規模施設で子どもを保育する事業(例：幼稚園・保育所等)                  |
| 2. 小規模施設で子どもを保育する事業(例：地域子育て支援拠点等)                |
| 3. 地域住民等が子育て家庭等の近くの場所で保育する事業(例：ファミリー・サポート・センター等) |
| 4. その他( )  |

**問 25** この1年間に、保護者の用事(冠婚葬祭、保護者・家族の病気など)により、お子さんを泊りがけで家族以外にみてもらわなければならないことはありましたか。(当てはまるものすべてに○をつけ、1年間のおおよその利用日数を□内に数字でご記入ください。)

	1年間の対処方法	日数	
1. あった	ア. (同居者を含む) 親族・知人にみてもらった	<input type="text"/> <input type="text"/> 泊	→問 25-1 へ
	イ. 子育て支援短期利用事業(ショートステイ)を利用した(児童養護施設等で一定期間、子どもを保護する事業)	<input type="text"/> <input type="text"/> 泊	
	ウ. イ以外の保育事業(認可外保育施設、ベビーシッター等)を利用した	<input type="text"/> <input type="text"/> 泊	
	エ. 仕方なく子どもを同行させた	<input type="text"/> <input type="text"/> 泊	
	オ. 仕方なく子どもだけで留守番をさせた	<input type="text"/> <input type="text"/> 泊	
	カ. その他( )	<input type="text"/> <input type="text"/> 泊	
2. なかった			

**問 25-1** 問 25 で「1」に○をつけた方にうかがいます。その場合の困難度はどの程度でしたか。(1つに○)

- |          |               |             |
|----------|---------------|-------------|
| 1. 非常に困難 | 2. どちらかというと困難 | 3. 特に困難ではない |
|----------|---------------|-------------|

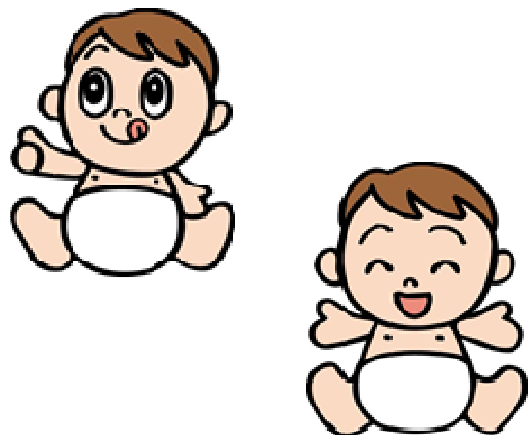

## お子さんが5歳の方に、小学校就学後の 放課後の過ごし方についてうかがいます。

⇒ 5歳未満の方は、問28へ

**問26** お子さんが小学校に入ったら、放課後の時間をどのような場所で過ごさせたいと思いますか。  
(当てはまるものの1週あたりの日数や時間について □ 内に数字をご記入ください。)

希望する場所【複数選択可】	週当たりの希望日数 【数字を記入】	
	1～3年生までの間	4～6年生までの間
1. 自宅	週 <input type="text"/> 日くらい	週 <input type="text"/> 日くらい
2. 祖父母宅や友人・知人宅	週 <input type="text"/> 日くらい	週 <input type="text"/> 日くらい
3. 習い事（スポーツ、塾など）	週 <input type="text"/> 日くらい	週 <input type="text"/> 日くらい
4. 児童センター・児童館 ※1	週 <input type="text"/> 日くらい	週 <input type="text"/> 日くらい
5. 放課後児童クラブ ※2 (学童保育、放課後児童会)	➡ 下校時から <input type="text"/> <input type="text"/> 時まで 週 <input type="text"/> 日くらい	➡ 下校時から <input type="text"/> <input type="text"/> 時まで 週 <input type="text"/> 日くらい
6. ファミリー・ホーム・センター	週 <input type="text"/> 日くらい	週 <input type="text"/> 日くらい
7. その他（公民館、公園など）		

※1：児童館で行う放課後児童クラブを利用している場合は「5。」に回答

※2：「放課後児童クラブ」：保護者が就労等により昼間家庭にいない場合などに、指導員のもと、子どもの生活の場を提供するものです。

**問27** 問26で「5」に○をつけた方にうかがいます。土曜日、日曜・祝日、長期の休み（春・夏・冬休み）について、それぞれの期間における放課後児童クラブの利用希望と利用したい時間帯をお答えください。

	利用希望の有無 【1つ選択】	利用希望時間 【数字を記入】
土曜日	1. 低学年（1～3年生）の間だけ利用したい 2. 高学年（4～6年生）になっても利用したい 3. 利用する必要はない	利用したい時間帯 <input type="text"/> <input type="text"/> 時から <input type="text"/> <input type="text"/> 時まで
日・祝日	1. 低学年（1～3年生）の間だけ利用したい 2. 高学年（4～6年生）になっても利用したい 3. 利用する必要はない	利用したい時間帯 <input type="text"/> <input type="text"/> 時から <input type="text"/> <input type="text"/> 時まで
長期の休み (春・夏・冬休み)	1. 低学年（1～3年生）の間だけ利用したい 2. 高学年（4～6年生）になっても利用したい 3. 利用する必要はない	利用したい時間帯 <input type="text"/> <input type="text"/> 時から <input type="text"/> <input type="text"/> 時まで

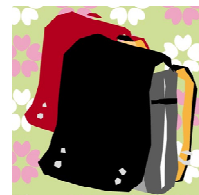



## 子育て支援事業の利用場所(市内・市外)について

(すべての方にうかがいます)

問 28 お子さんが現在利用している、または今後利用を希望する子育て支援事業の場所(市町村)についてうかがいます。(当てはまる番号に ○ をつけ、市外利用の場合は市町村名をご記入ください)

区分	現在			今後		
	利用なし	利用あり	実施場所	希望なし	希望あり	実施場所
<b>地域子育て支援拠点事業</b> (子育て支援センター、地域の遊びのひろば)	1	2	1. 市内 2. 市外 _____ 市・町・村	1	2	1. 市内 2. 市外 _____ 市・町・村
<b>子育て支援短期利用事業</b> (児童養護施設での宿泊を伴う預かり(土曜・日曜祝日を含む))	1	2	1. 市内(江別市に申込み) 2. 市外 _____ 市・町・村	1	2	1. 市内 2. 市外 _____ 市・町・村
<b>ファミリー・サポート・センター</b>	1	2	1. 市内 2. 市外 _____ 市・町・村	1	2	1. 市内 2. 市外 _____ 市・町・村
<b>一時預かり</b> (定期的でない、一時的な保育所等の利用)	1	2	1. 市内 2. 市外 _____ 市・町・村	1	2	1. 市内 2. 市外 _____ 市・町・村
<b>休日保育</b> (日曜・祝日の保育所等の利用)	1	2	1. 市内 2. 市外 _____ 市・町・村	1	2	1. 市内 2. 市外 _____ 市・町・村
<b>病児・病後児保育</b> (病気中や回復期の専用施設の利用)	1	2	1. 市内 2. 市外 _____ 市・町・村	1	2	1. 市内 2. 市外 _____ 市・町・村

**すべての方に、うかがいます。**

問 29 自分にとって子育てに楽しみや喜びを感じる事が多いと思いますか。それとも不安や負担を感じる事が多いと思いますか。(1つに○)

- |  |
|--|
| <ol style="list-style-type: none"> <li>1. 楽しみや喜びを感じる事が多い</li> <li>2. 楽しみや喜びを感じるが、時々不安や負担を感じる</li> <li>3. 非常に不安や負担を感じる</li> <li>4. その他(具体的に: _____ )</li> <li>5. わからない</li> </ol> |
|--|

問 30 お住まいの地域における子育ての環境や支援について、いかがお感じですか。（1つに○）

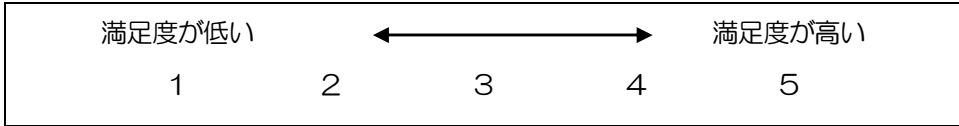

問 31 あなたは、子育てに関する情報を主としてどこから（または、誰から）入手していますか。（当てはまるものすべてに○）

- |                  |                                 |
|------------------|---------------------------------|
| 1. 親族            | 2. 隣近所の人、知人、友人                  |
| 3. 子育てサークルの仲間    | 4. 保育所、幼稚園、学校                   |
| 5. 市役所や市の機関      | 6. 市の広報やパンフレット                  |
| 7. テレビ、ラジオ、新聞    | 8. 子育て雑誌                        |
| 9. インターネット（市のHP） | 10. インターネット（市以外のHP）             |
| 11. コミュニティー誌     | 12. その他（                      ） |
| 13. 情報の入手先がわからない | 14. 情報の入手方法がわからない               |
| 15. 情報は必要ない      |                                 |

問 32 あなたは、子育てに関するどのような情報が欲しいですか。（当てはまるものすべてに○）

- |                                 |                    |
|---------------------------------|--------------------|
| 1. 子どもの発達や育児、しつけについて            | 2. 子ども向けイベント情報     |
| 3. 医療機関情報                       | 4. 公園等の遊び場の情報      |
| 5. 病気や障害に関する相談窓口                | 6. 子育てサークルなどの情報    |
| 7. 心理的ストレスに対するケアへの対応窓口情報        | 8. 絵本など子ども向け書籍の紹介  |
| 9. アレルギーを持つ子ども向けの情報             | 10. 乳幼児がいしやすい飲食店情報 |
| 11. 子育てに優しい、子育てしやすいすまいに関する情報    |                    |
| 12. 保育所や幼稚園等の紹介・特徴              |                    |
| 13. その他（                      ） | 14. 情報は必要ない        |

問 33 ご近所さんとのつきあいは、どの程度していますか。（当てはまるものすべてに○）

- |                  |                          |
|------------------|--------------------------|
| 1. 挨拶程度          | 2. 立ち話をする程度              |
| 3. 子どもを通じたの交流がある | 4. 携帯番号やメールアドレス等を教え連絡をとる |
| 5. 家に行ききする仲      | 6. 物の貸し借り                |
| 7. ランチ、ディナー等に行く  | 8. 旅行等で家を空けるときの声をかける     |
| 9. ペットを通じたの交流がある | 10. 留守時の配達預かり            |
| 11. 一緒に買い物に行く    | 12. 付き合いはない              |





- ◎ 最後に、教育・保育環境の充実など、子育ての環境や支援に関してご意見がございましたら、ご自由にご記入ください。

**調査にご協力いただきまして、ありがとうございました。  
切手は貼らずに同封の封筒に入れ、ご投函ください。**

